



UNIVERSIDAD CÉSAR VALLEJO

FACULTAD DE INGENIERÍA Y ARQUITECTURA
ESCUELA PROFESIONAL DE ARQUITECTURA

Principios de los espacios dinámicos aplicados en hospital nivel
II, en la provincia de Chiclayo del departamento de Lambayeque,
2022

TESIS PARA OBTENER EL TÍTULO PROFESIONAL DE:
Arquitecto

AUTORES:

García Guevara, Brayan Luciano (orcid.org/0000-0002-7486-7972)

Salazar Pérez, Michel Eliseo (orcid.org/0000-0002-4957-5548)

ASESOR:

Mg. Alcazar Flores, Juan Jose (orcid.org/0000-0002-7997-3213)

LÍNEA DE INVESTIGACIÓN:

Arquitectura

LÍNEA DE RESPONSABILIDAD SOCIAL UNIVERSITARIA:

Desarrollo sostenible y adaptación al cambio climático

TRUJILLO – PERÚ
2023

DEDICATORIA

Esta tesis es dedicada a Dios el Rey del Universo, a mis maestros de vida y universitarios, guías espirituales, Madre por enseñarme a entender el significado del amor, Padre por comprenderlo sobre la pasión y hacer las cosas con amor, Hermano por guiarme, Hermanas, Primos, Tíos, , Amigos, Colegas, por ser parte del hermoso proceso que se vivió durante los años estudiados y de vida en este hermoso mundo, un gran recorrido que llevo aprender que se puede llegar a donde se quiere, con constancia y esfuerzo.

AGRADECIMIENTO

Agradecemos a Dios por la vida y por poner a grandes personas que estuvieron en este gran camino que es la carrera de arquitectura y urbanismo, a mi familia, profesores, colegas, amigos, conocidos, clientes, porque lo bonito de la carrera que todo es posible, pensar, sentir, hacer, gracias de todo corazón.

A todos ellos dedicamos esta investigación, porque han fomentado en nosotros, el deseo de superación y de un triunfo en la vida. Lo que ha contribuido a la consecución de este logro. Esperamos contar siempre con su valioso e incondicional apoyo.

El agradecimiento es a nuestra persona por todo lo que nos llevó el terminar la carrera como arquitecto, buenos recuerdos, los mejores, la educación da un gran valor a como vemos la vida, gracias por la dedicación que nos brinda grandes recompensas.

ÍNDICE DE CONTENIDOS

Carátula	i
Dedicatoria	ii
Agradecimiento	iii
Índice de Contenidos	iv
Índice de Tablas	viii
Índice de Figuras	ix
Resumen	xi
Abstract	xii
I. Introducción	01
1.1. Planteamiento del Problema / Realidad Problemática	01
1.2. Objetivos del Proyecto	01
1.2.1 Objetivo General	01
1.2.2. Objetivos Específicos	02
II. Marco análogo	02
2.1. Estudio de Casos Urbano-Arquitectónicos similares	02
2.1.1. Cuadro síntesis de los casos estudiados	03
2.2.2. Matriz comparativa de aportes de casos	05
III. Marco normativo	06
3.1. Síntesis de Leyes, Normas y Reglamentos aplicados en el Proyecto Urbano Arquitectónico.	06
IV. Factores de diseño	07
4.1. Contexto	07

4.1.1. Lugar	07
4.1.2 Condiciones bioclimáticas	13
4.2. Programa arquitectónico	15
4.2.1 Aspectos cualitativos	15
4.2.1.1. Tipos de Usuarios y Necesidades	15
4.2.2. Aspectos cuantitativos	29
4.2.2.1. Cuadro de áreas	48
4.3. Análisis del terreno	49
4.3.1. Ubicación del terreno	49
4.3.2 Topografía del terreno	50
4.3.3. Morfología del terreno	52
4.3.4. Estructura urbana	53
4.3.5. Vialidad y Accesibilidad	53
4.3.6. Relación con el entorno	54
4.3.7 Parámetros urbanísticos y edificatorios.	55
V. Propuesta del proyecto urbano arquitectónico	56
5.1. Conceptualización del objeto urbano arquitectónico	56
5.1.1. Ideograma Conceptual	56
5.1.2. Criterios de diseño	60
5.1.3. Partido Arquitectónico	61
5.2. Esquema de zonificación	62
5.3. Planos arquitectónicos del proyecto	65
5.3.1. Plano de Ubicación y Localización	65

5.3.2. Plano Perimétrico – Topográfico	65
5.3.3. Plano General	67
5.3.4. Planos de Distribución por Sectores y Niveles	68
5.3.5. Plano Cortes por Sectores	73
5.3.6. Plano Elevaciones por sectores	74
5.3.7. Plano Detalles Arquitectónicos	75
5.3.8. Plano Detalles Constructivos	83
5.3.9 Planos de Seguridad	85
5.3.9.1. Plano de Señalética	85
5.3.9.2. Plano de Evacuación	94
5.4 Memoria descriptiva de Arquitectura	99
5.5. Planos De Especialidades Del Proyecto (Sector Elegido)	107
5.5.1. Planos Básicos De Estructuras	107
5.5.1.1. Plano De Cimentación	107
5.5.1.2. Planos De Estructura De Losas y Techos	108
5.5.2. Planos Básicos De Instalaciones Sanitarias	115
5.5.2.1. Planos De Distribución De Redes De Agua Potable y Contra Incendio Por Niveles	115
5.5.2.2. Planos De Distribución De Redes De Desagüe y Pluvial por Niveles	127
5.5.3. Planos Básicos De Instalaciones Electro Mecánicas	132
5.5.3.1. Planos De Distribución De Redes De Instalaciones Eléctricas (alumbrado y tomacorrientes)	132
5.6 Información Complementaria	141

5.6.1. Animación Virtual (Recorridos y 3Ds del proyecto) -----	141
VI CONCLUSIONES -----	148
VII RECOMENDACIONES -----	149
REFERENCIAS -----	150
ANEXOS -----	152

ÍNDICE DE TABLAS:

Tabla 1. Estudio de casos urbanos arquitectónicos del Hospital regional de Lambayeque – Perú. -----	03
Tabla 2. Estudio de casos urbanos arquitectónicos del Hospital Rocío – Campo largo – Paraná – Brasil -----	04
Tabla 3. Matriz comparativa de aportes de casos -----	05
Tabla 4. Programa Arquitectónico – Aspectos Cualitativos -----	15
Tabla 5. Programa Arquitectónico – Aspectos Cuantitativos -----	29
Tabla 6. Programa Arquitectónico – Zonas – Áreas -----	48 - 106

ÍNDICE DE FIGURAS:

Figura 1. Departamento de Lambayeque -----	08
Figura 2. Distrito de Chiclayo – Provincias -----	09
Figura 3. Ubicación del Terreno – Valle Zaña -----	49
Figura 4. Distrito de Cayalti (terreno San Ramon) -----	50
Figura 5. Topografía de Terreno -----	50
Figura 6. Topografía Cayalti Corte A – A -----	51
Figura 7. Topografía Cayalti Corte B – B -----	51
Figura 8. Linderos, Área de Terreno -----	52
Figura 9. Zona Urbana, Espacio Público -----	53
Figura 10. Vías Principales de Acceso al Proyecto -----	54
Figura 11. Equipamiento Urbano Cayalti -----	54
Figura 12. Reconocimiento del Lugar -----	56
Figura 13. Implantación -----	57
Figura 14. Emplazamiento -----	57
Figura 15. Aproximación al Edificio -----	58
Figura 16. Variables de Posicionamiento -----	59
Figura 17. Partes del Edificio -----	60
Figura 18. Criterios de Diseño -----	61
Figura 19. Zonificación – Planta Sótano -----	62
Figura 20. Zonificación – Planta Primer Nivel -----	62
Figura 21. Zonificación – Planta Segundo Nivel -----	63
Figura 21. Zonificación – Planta Tercer Nivel -----	63
Figura 22. Zonificación – Planta Cuarto Nivel -----	64

RESUMEN:

El objetivo del proyecto, es generar un nuevo prototipo de equipamiento de salud, por ello analizamos todos los espacios dinámicos de los hospitales del nivel II-2, proyectos nacionales e internacionales, para poder determinar que espacios dan nuevas soluciones, para aplicarlos y proponer nuevos espacios que aporten al desarrollo de diferentes actividades con espacios ventilados e iluminados.

Proponemos espacios dinámicos, los cuales se articulan dando a esto un cambio físico, espacial del proyecto, mediante espacios abiertos, espacios multifuncionales, espacios cambiantes, una arquitectura que corresponda a su entorno y población.

El valle Zaña tendrá un **HOSPITAL NIVEL II – 2** preparado para la necesidad de la población, brindar un servicio de calidad con espacios adecuados, para el confort del paciente y crear una relación flexible entre espacio y usuario.

En el desarrollo urbano Descentralizamos para descongestionar los hospitales de Lambayeque, las personas serán atendidas de una manera más rápida, y así podemos solucionar muchas emergencias acortando distancias de la población.

El hospital va a contar con especialidades, para dar un diagnóstico a pacientes de enfermedades crónicas, para el impacto ambiental estamos proponiendo dos tipos de generadores de energía, mediante paneles solares y energía eólica, para tener energía renovable en casos de emergencia y reducir el costo energético.

Palabras Clave: Prototipo, Dinámico, flexible, multifuncional, Descentraliza

ABSTRACT:

The objective of the project is to generate a new prototype of health equipment, for this reason we analyze all the dynamic spaces of level II-2 hospitals, national and international projects, in order to determine which spaces provide new solutions, to apply them and propose new ones. spaces that contribute to the development of different activities with ventilated and illuminated spaces.

We propose dynamic spaces, which are articulated giving this a physical, spatial change of the project, through open spaces, multifunctional spaces, changing spaces, an architecture that corresponds to its environment and population.

The Zaña valley will have a LEVEL II – 2 HOSPITAL prepared for the needs of the population, provide a quality service with adequate spaces, for the comfort of the patient and create a flexible relationship between space and user.

In urban development, we decentralized to decongest Lambayeque's hospitals, people will be attended to more quickly, and thus we can solve many emergencies by shortening distances from the population.

The hospital will have specialties, to diagnose patients with chronic diseases, for environmental impact we are proposing two types of power generators, using solar panels and wind power, to have renewable energy in emergencies and reduce the cost energetic.

Keywords: Prototype, Dynamic, flexible, multifunctional, Decentralize

I. INTRODUCCIÓN

Los espacios dinámicos tienen una relación muy directa con la función, quiere decir que se dan dos o más actividades en ese espacio, ¿a que llamamos espacio dinámico?, se define como espacios multifuncionales, abiertos, y que se adaptan al entorno y usuario.

1.1. Planteamiento del Problema

En la actualidad al nivel mundial la falta de espacios dinámicos afecta al usuario y a temas urbanos, por ello se tiene una necesidad en establecimientos públicos.

En el Perú, la falta de espacios dinámicos en infraestructura urbana en establecimientos de salud, generan un gran problema urbano, social, económico.

En el departamento de Lambayeque, se tiene una deficiencia de espacios dinámicos, falta de espacios abiertos y espacios multifuncionales.

1.2. Objetivos del Proyecto

Determinar nuevos espacios dinámicos, mediante un equipamiento de salud, hospital nivel II-II.

Analizar cuáles son los espacios dinámicos para aplicarlos y proponer nuevos espacios que desarrollen diferentes actividades.

Proponer espacios dinámicos, por los cuales se articulen las funciones dando a esto un cambio físico, espacial del proyecto, mediante espacios abiertos, espacios multifuncionales, espacios cambiantes, una arquitectura que corresponda a su entorno y población.

1.2.1. Objetivo General

Analizar los espacios dinámicos y aplicarlos en un equipamiento de salud, hospital nivel II-II, que articulen nuevas funciones físico, espacial y resolver las necesidades del usuario y su entorno.

1.2.2. Objetivos Específicos

Identificar cuáles son los espacios dinámicos en los equipamientos de salud existentes.

Determinar que espacios se encuentran en diferentes prototipos de hospitales nivel II-II, para poder aplicarlos al nuevo proyecto.

Elaborar un programa arquitectónico que cumpla con la normativa técnica establecida para un equipamiento de salud y temas urbanos, para dar una respuesta a la necesidad de usuario y entorno urbano.

Proponer espacios dinámicos con la finalidad de demostrar una relación flexible del espacio con el entorno.









II. MARCO ANÁLOGO

2.1. Estudio de Casos Urbano-Arquitectónicos similares

2.1.1. Cuadro síntesis de los casos estudiados

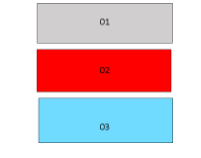

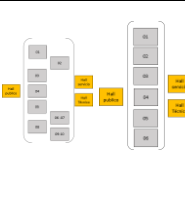











- Estudio de casos urbanos arquitectónicos del Hospital regional de Lambayeque – Perú.
- Estudio de casos urbanos arquitectónicos del Hospital Rocío – Campo largo – Paraná – Brasil.

CUADRO SINTESIS DE CASOS ESTUDIADOS					
CASO N°:	1				
UBICACIÓN:	VIA EVITAMIENTO - PANAMERICANA NORTE	PROYECTISTA:	RENE POGGIONE	AÑO DE CONSTRUCCION:	2008
RESUMEN:	HOSPITAL REGIONAL DE LAMBAYEQUE SE ENCUENTRA UBICADO EN LA INTERSECCION CON LA VIA DE EVITAMIENTO Y AVENIDA PANAMERICANA, EN UN HOSPITAL III-2 POR LO TANTO, ES UN HOSPITAL COMPLETO CON TODAS LAS ESPECIALIDADES Y UNIDADES.				
ANALISIS CONTEXTUAL			CONCLUSIONES		
EMPLAZAMIENTO		MORFOLOGIA DEL TERRENO		Su propuesta del terreno permite Buena Accesibilidad para los ingresos de emergencia, servicio y público, la morfología es irregular, nos brinda una solución adecuada para el comportamiento del edificio con el usuario, tiene dos vías principales y dos vías secundarias, la relación con el entorno es homogénea	
Realidad del entorno urbano (ejes urbanos) y cambio del clima. Se emplaza en el centro del terreno para generar los ingresos de servicio, público, emergencia		Polígono irregular de cinco lados, situado en un entorno urbano, relación vial es, dos vías son principales y dos son secundarias.			
ANALISIS VIAL		RELACION CON EL ENTORNO		APORTES	
Relación vial del terreno es, alrededor del proyecto de tiene cuarto vías, las del color rojo son las vías principales y las de color amarillo son vías secundarias		Relación con el entorno, color azul es edificación de 7 a 10 pisos, color rojo es comercio de 3 a 10 pisos, color amarillo es vivienda de 3 a 4 pisos, color celeste es salud de 6 niveles, color verde es el espacio público		El terreno aporta una buena accesibilidad al proyecto, las vías secundarias sirven al Servicio y emergencia, la vía principal sirve al ingreso del público, en la relación con el entorno mantiene el mismo perfil urbano y el uso del suelo.	
ANALISIS BIOCLIMÁTICO			CONCLUSIONES		
CLIMA		ASOLEAMIENTO		Es un edificio cerrado al exterior aprovechando el clima que se da al interior de los espacios, la orientación del edificio está posicionado inclinado a 30° del norte, esto permite que el edificio tenga un control del asoleamiento y vientos que ingresan a los espacios.	
Edificio compacto, su relación con el clima se aprovecha en zonas públicas y en lo privado. Así mismo llega a recibir mucha ventilación		El terreno se encuentra posicionado inclinado a 30° del norte, por eso el sol le da indirectamente a los espacios del edificio.			
VIENTOS		ORIENTACIÓN		APORTES	
Los vientos de Chiclayo son sur este a nor este, por eso el edificio está emplazado a 30° inclinado del norte. Por lo que su ventilación es muy directa		La orientación del proyecto responde a los cambios climáticos de Chiclayo, de esta manera se alinea al terreno proponiendo un inclinación para aprovechar el uso del sol y viento		El posicionamiento del edificio esta inclinado a 30° hacia el norte, aprovechando los espacios de doble y triple altura para el ingreso óptimo del viento y el sol.	
ANALISIS FORMAL			CONCLUSIONES		
IDEOGRAMA CONCEPTUAL		PRINCIPIOS FORMALES		El edificio está compuesto de 6 niveles, 4 niveles de acceso técnico - público y 2 niveles de acceso privado, está compuesto por pórticos que estructuran las doble s y triples alturas de los espacios, el cerramiento de la fachada principal tiene una forma inclinada dando así jerarquía al ingreso, por lo tanto, está construido con materiales sismorresistentes, como el concreto armado, estructuras metálicas.	
01 acceso privado, 02 acceso público - privado, 03 acceso público - privado		Su relación formal se determina, por un pabellón y bloque.			
CARACTERÍSTICAS DE LA FORMA		MATERIALIDAD		APORTES	
La forma del bloque se caracteriza por tener unos paneles de forma inclinada para poder controlar el clima.		Construcción de concreto armado con accesorios metálicos y acero, cumple con las normas establecidas para este tipo de equipamiento de salud.		La forma del edificio de pabellón a bloque nos brinda la manera de cómo se organizan las funciones, por ello su estructura sismorresistente nos aporta una flexibilidad con los espacios, como espacios amplios, espacios de doble y triple altura.	
ANALISIS FUNCIONAL			CONCLUSIONES		
ZONIFICACION		ORGANIGRAMAS		Concluimos que es un hospital de alta complejidad que tiene todas las unidades y especialidades de un nivel III-2, se organiza en los 4 primeros niveles zonas de uso técnico, público y 2 últimos niveles zonas privadas como investigación, administración, residencia médica, las circulaciones son para los pacientes ambulatorios, internos, personal, visitantes, suministros, ropa sucia y residuos sólidos.	
Planta primer nivel.01 admisión, 02 consulta externa, 03 ayuda diagnóstico, 04 unidad de emergencia, 05 anatomía patológica, 06ser. Generales, 07 lavandería, 08 nutrición Planta segundo nivel. 01 administración, 02 Servicios Complementarios, 03 Centro Obstétrico, 04 Centro Quirúrgico, 05 Unidad Uci, 06 centro de esterilización.		Planta primer nivel.01 admisión, 02 consulta externa, 03 ayuda diagnóstico, 04 unidad de emergencia, 05 anatomía patológica, 06ser. Generales, 07 lavandería, 08 nutrición. Planta segundo nivel. 01 administración, 02 Servicios Complementarios, 03 Centro Obstétrico, 04 Centro Quirúrgico, 05 Unidad Uci, 06 centro de esterilización			
FLUJOGRAMAS		PROGRAMA ARQUITECTONICO		APORTES	
PLANTA TERCER NIVEL.01 admisión, 02 consulta externa, 03 ayuda diagnóstico, 04 unidad de emergencia, 05 anatomía patológica, 06ser. Generales, 07 lavandería, 08 nutrición PLANTA SEGUNDO NIVEL 01 administración, 02 Servicios Complementarios, 03 Centro Obstétrico, 04 Centro Quirúrgico, 05 Unidad Uci, 06 centro de esterilización		Admisión, consulta externa, ayuda al diagnóstico, emergencia, anatomía patología, servicios generales, lavandería, nutrición, servicios complementarios, centro obstétrico, centro quirúrgico, uci, centro de esterilización, hospitalización médica - cirugía - pediatría - gineco obstetricia, investigación estéril, administración, residencia médica.		el hospital como aporte cuenta con todas las unidades y especialidades solucionando los problemas del usuario, está conectado por circulaciones de pacientes ambulatorios, internos, personal, visitantes, suministros, ropa sucia y residuos sólidos que organizan de manera funcional el cómo interactúan las unidades.	

CUADRO SINTESIS DE CASOS ESTUDIADOS				
CASO N°:	2			
UBICACIÓN: PARANA - BRASIL	PROYECTISTA: MANOEL COELHO		AÑO DE CONSTRUCCIÓN	2014
RESUMEN:	HOSPITAL PRIVADO DE ROCIO NOS BRINDA SERVICIO ESPECIALIZADO, YA QUE ES RECONOCIDO AL NIVEL NACIONAL PARACIENTOS DE PROCEDIMIENTOS, COMO CIRUGIAS CARDIACAS, PEDIATRICAS, BRINDA LA ATENCION MAS GRANDE DEL PAISEN TEMAS DE UCI CUENTA CON 300 CAMAS			
ANALISIS CONTEXTUAL			CONCLUSIONES	
EMPLAZAMIENTO	MORFOLOGIA DEL TERRENO			
El emplazamiento del proyecto está dentro de un bosque, abarcando toda el área, adaptándose a la forma del terreno y al clima.		El terreno es irregular, el terreno es llano, accesibilidad por todas las 3 caras.		el terreno brinda una Buena Accesibilidad para los ingresos de emergencia, servicio y público, la morfología triangular del terreno es irregular, brindando una solución adecuada para el comportamiento del edificio con el usuario, tiene una vía principal y dos vías secundarias, la relación con el entorno es directa ya que se sitúa dentro del bosque.
ANALISIS VIAL	RELACION CON EL ENTORNO		APORTES	
El ingreso al proyecto se da por dos vías, la de color rojo es la principal, la de color amarillo es la secundaria.		Característica principal se relaciona con la naturaleza, mantiene el retro para brindar espacio público, al usuario.		Aporta una buena accesibilidad al proyecto, las vías secundarias permiten el ingreso emergencia y ambulatorio, la vía principal sirve al ingreso del público y de servicio, en la relación con el entorno mantiene el mismo entorno urbano.
ANALISIS BIOCLIMÁTICO			CONCLUSIONES	
CLIMA	ASOLEAMIENTO			
Un clima cálido, el terreno se inserta dentro de un entorno rodeado de naturaleza, reduce el viento y el sol.		Relación con el entorno, el aislamiento le da al edificio indirectamente.		Es un edificio abierto al exterior e interior aprovechando el clima para el buen uso de los espacios, la orientación del edificio está posicionado de tal manera que esto permite que se tenga un control de aislamiento y vientos que ingresan a los espacios.
VIENTOS	ORIENTACIÓN		APORTES	
Los volúmenes son alineados al entorno del terreno por ello tienen una inclinación que les permite reducir el viento, protege al edificio.		un proyecto bien resuelto respetando los cambios del clima y los temas urbanos, implantándose para responder a las necesidades del usuario, mediante el uso del espacio		El posicionamiento del edificio nos aporta un Control de ingreso, del viento, sol a los espacios públicos y privados, aprovechando las dobles y triples alturas como hall principal, estar, espacios públicos, para el ingreso óptimo de la ventilación e iluminación.
ANALISIS FORMAL			CONCLUSIONES	
IDEOGRAMA CONCEPTUAL	PRINCIPIOS FORMALES			
01 acceso publico - privado, 02 acceso publico - privado, 03 acceso publico - privado		Es un volumen compacto, las funciones se desarrollan en un pabellón de tres niveles. Compartiendo patios.		El edificio se desarrolla en 3 niveles todos tiene acceso técnico y público, está compuesto por pórticos que estructuran los espacios, los bloques están separados entre patios con triples alturas, por lo tanto, está construido con materiales sismorresistentes, como el concreto armado, estructuras metálicas y acero.
CARACTERÍSTICAS DE LA FORMA	MATERIALIDAD		APORTES	
El volumen se descompone de tal manera para aprovechar el clima y crear espacios abiertos en relación con el entorno.		Materiales del proyecto, uso del hormigón armado, paneles de virio templado, edificio flexible sismorresistente.		La posición de los bloques que están separados brinda un espacio público dentro del edificio integrándolo con el entorno natural, de tal manera que se organizan las funciones, por ello su estructura sismorresistente nos aporta una flexibilidad con los espacios, como espacios amplios, espacios de doble y triple altura.
ANALISIS FUNCIONAL			CONCLUSIONES	
ZONIFICACION	ORGANIGRAMAS			
Primer nivel: 01 acceso público, 02 acceso de servicio, 03 acceso ambulatorio, 04 bloque hospital, 05 bloque ambulatorio, 06 y 07 bloque de servicios, 08 helipuerto, 09 estacionamiento público, 10 estacionamiento servicio. Segundo nivel, 01 dirección, 02 auditorio, 03 estar médico, 04 espacio academia, 05 lactario, 06 aulas enfermeras, circ - privada rojo, circ- publica amarilla.		Primer nivel: 01 acceso público, 02 acceso de servicio, 03 acceso ambulatorio, 04 bloque hospital, 05 bloque ambulatorio, 06 y 07 bloque de servicios, 08 helipuerto, 09 estacionamiento público, 10 estacionamiento servicio. Segundo nivel, 01 dirección, 02 auditorio, 03 estar médico, 04 espacio academia, 05 lactario, 06 aulas enfermeras, circ - privada rojo, circ- publica amarilla.		Es un hospital de alta complejidad que tiene todas las unidades y especialidades de un nivel III - 2, se organiza en el primer nivel recepción, estar médico, consultas externa y emergencia, diagnóstico por imágenes, uci, centro quirúrgico, cocina, farmacia segundo nivel, auditorio, aulas enfermeras, nutrición, área técnica, depósito, tercer nivel auditorio, nutrición, laboratorio, aulas de enfermera, espacio académico, hospitalización, las circulaciones son para los pacientes ambulatorios, internos, personal, visitantes, suministros, ropa sucia y residuos sólidos.
FLUIOGRAMAS	PROGRAMA ARQUITECTONICO		APORTES	
Primer nivel: 01 acceso público, 02 acceso de servicio, 03 acceso ambulatorio, 04 bloque hospital, 05 bloque ambulatorio, 06 y 07 bloque de servicios, 08 helipuerto, 09 estacionamiento público, 10 estacionamiento servicio. Segundo nivel, 01 dirección, 02 auditorio, 03 estar médico, 04 espacio academia, 05 lactario, 06 aulas enfermeras, circ - privada rojo, circ- publica amarilla.		Primer nivel: 01 acceso público, 02 acceso de servicio, 03 acceso ambulatorio, 04 bloque hospital, 05 bloque ambulatorio, 06 y 07 bloque de servicios, 08 helipuerto, 09 estacionamiento público, 10 estacionamiento servicio. Segundo nivel 01 dirección, 02 auditorio, 03 estar médico, 04 espacio academia, 05 lactario, 06 aulas enfermeras, circ - privada rojo, circ- publica amarilla. tercer nivel auditorio, nutrición, laboratorio, aulas de enfermera, espacio académico, hospitalización circ - privada rojo, circ- publica amarilla.		Es un conjunto de bloques que Cuenta con todas las unidades y especialidades esenciales de un hospital nivel III - 2 de alta complejidad, está conectado por circulaciones de pacientes ambulatorios, internos, personal, visitantes, suministros, ropa sucia y residuos sólidos que organizan de manera funcional el cómo interactúan las unidades con el entorno paisajístico.

2.2.2 Matriz comparativa de aportes de casos

- Estudio de casos urbanos arquitectónicos del Hospital regional de Lambayeque – Perú.
- Estudio de casos urbanos arquitectónicos del Hospital Rocío – Campo largo – Paraná – Brasil.

MATRIZ COMPARATIVA DE APORTES DE CASOS		
	CASO 1	CASO 2
ANALISIS CONTEXTUAL	 	 
ANALISIS BIOCLIMATICO		
ANALISIS FORMAL	 	 
ANALISIS FUNCIONAL	 	 

III. MARCO NORMATIVO

3.1 Síntesis de leyes, Normas y reglamentos aplicados en el Proyecto Urbano Arquitectónico.

Ley N.º 26842, ley general de Salud y sus modificatorias, (Artículo 37º).

Ley N.º 27657, ley del ministerio de salud.

Decreto legislativo N.º 1161, ley de organización y funciones del ministerio de salud.

Ley N.º 29344, ley de marco de aseguramiento universal en salud.

Ley N.º 27446, ley del sistema nacional de evaluación de impacto ambiental.

Ley N.º 29459 ley de los productos farmacéuticos.

Normativa peruana equipamiento de salud – institución ministerio de salud, primer nivel de atención, (puesto de salud, puesto de salud con médico, centro de salud sin internamiento, centro de salud con internamiento), segundo nivel de atención, (hospital I, **HOSPITAL II**, hospital especializado I), tercer nivel de atención, (hospital III, hospital especializado II, instituto especializado).

NTS N.º 021 – MINSA/DGSP V.03, Norma técnica de categorías de establecimientos de salud.

Norma A.130 Requisitos de seguridad RNE, Capítulo VII Salud, Artículo 81 - 88 Requisitos de seguridad, (cafetería, tienda de regalos, sala de reuniones, áreas complementarias, sala de operaciones, sala de cuidado intensivo, salas de diálisis).

IV. FACTORES DE DISEÑO

4.1. Contexto

4.1.1. Lugar

A. Ubicación

La región de Lambayeque está ubicada en la costa norte del Perú, con coordenadas geográficas de 6°42' y 6°47' de latitud sur, meridianos de 79°45' y 79°56' de longitud oeste, y una altitud de 4 m.s.n.m. Abarca la región de los Andes Menores en el noreste de su territorio.

B. Organización política

La Región Lambayeque, Esta limitada por el Norte con Piura, por el Sur con La Libertad, al Este con Cajamarca; y al Oeste con el Océano Pacífico.

la región se construye por 3 provincias y 38 distritos. Las provincias son Chiclayo, Ferreñafe y Lambayeque como se observa en la figura N ° 1- 2.

C. Superficie territorial

Lambayeque es la segunda región más poblada del Perú, después de la Provincia Constitucional del Callao. La superficie continental de esta región es de 14.231,30 kilómetros cuadrados (lo que representa el 1,10% de la superficie terrestre del país), y allí vive el 4,3% de la población del país. Por provincia el territorio corresponde a: Chiclayo 3.288,1 km², Ferreñafe 1.578,6 km² y Lambayeque 9.364,6 km². Las tres cuartas partes de la región de Lambayeque consisten en una llanura costera árida y ligeramente montañosa que se eleva lentamente hacia el este. Sin embargo, debemos señalar; dado que el terreno está dividido por cerros aislados ubicados al este y al sur, los cuales determinan el curso de los arroyos y ríos, la altura fluctúa entre los 4 m.s.n.m y los 4 m.s.n.m. (Distrito de Pimentel - Provincia de Chiclayo) y una zona montañosa a una altitud de 3.078 m. (Distrito y Provincia Inkawasi-Ferreñafe).



Figura N ° 1 imagen del departamento de Lambayeque, Fuente propia



Figura N ° 2 imagen distrito de Chiclayo – Provincias, Fuente propia

D. Relieve

Aproximadamente nueve décimas de la provincia corresponden a las regiones de la costa y Yunga, y una décima a las regiones montañosas (Kañaris e Incawasi). La costa, o Chara, se encuentra entre los cero y los quinientos metros sobre el nivel del mar y está formada por vastas planicies aluviales, algunas bañadas por las quebradas de los ríos y otras cubiertas de arena. Estas llanuras son mucho más grandes que las de las provincias del sur y están interrumpidas por cerros rocosos sin vegetación a una altura de 200 a 1000 metros. Las montañas están ubicadas en las estribaciones occidentales, con altitudes de 3000 metros y 3500 metros respectivamente. Abras: Tembladera de Ferreñafe (3650 msnm); Quesería Lambayeque (2550 msnm); Escalera Lambayeque (1600 m). Islas: coyotes y lobos exteriores.

Pampas

Son grandes áreas planas, generalmente formadas por la acción de antiguos suelos aluviales por el viento y las inundaciones periódicas de las masas de agua durante los eventos de El Niño.

Valles

Un valle es una depresión en la superficie de la tierra, alargada y con pendiente hacia un lago, mar o cuenca endógena, generalmente llena de ríos. Generalmente formado por erosión fluvial y meteorización mecánica.

Valle chancay

Valle de zaña

Valle de la leche

Valle mocupe

Valle de olmos

Dunas

formados por arena de acuerdo a la fuerza de los vientos por lo general en las pampas, Se pueden observar a los costados de la carretera Panamericana.

E. Hidrografía

Rio chancay

Sus aguas proveen a 3 capitales provinciales, más de 15 poblados menores.

Rio la leche

Nace en las cumbres de cañaris, agua muy irregular y por lo general no llega al mar, salvo en épocas de abundantes lluvias.

Rio Zaña

Inicia en el departamento de Cajamarca, recibe las aguas de numerosos riachuelos, ya en la costa da sus aguas a los poblados de Oyotun, Nueva Arica, Zaña, Mocupe y Lagunas.

Lagunas

Son masas de agua acumuladas en depresiones o con diques de contenidos son naturales y artificiales.

Naturales, Se encuentran en las regiones quechua, Jalca o Puna y tienen gran importancia por nacer de ellas o de sus filtraciones algunos ríos.

Artificiales, Son más conocidas como reservorios y han sido construidas por el hombre con la finalidad de un mayor y mejor uso del agua de los ríos con fines agrícolas o consumo urbano.

F. Topografía

Los suelos de la provincia de Lambayeque se distribuyen principalmente en las vertientes occidentales de la Cordillera de los Andes, formando tres conjuntos morfológicos paralelos y diferentes: costero, llano costero y montano. El litoral se caracteriza por formar una línea continua, discurrendo la costa sur de Paita en dirección noroeste-sureste con pequeños quiebres intermedios. Lambayeque es una gran planicie costera (provincia de Chiclayo) que cubre más del 90% de la provincia. La llanura es escalonada, con topografía irregular en forma de grandes escalones, algunos de los cuales parten de ríos. Las montañas se elevan desde unos 500 metros hasta más de 3000 metros y bordean la provincia de Cajamarca con una superficie de unos 725 kilómetros cuadrados, tiene 3 espacio.

Sub espacio costero:

Comprende la mayor parte del territorio departamental, constituyendo el eje más dinámico de la región, concentrando más del 90% del movimiento económico regional. En esta zona se encuentran las principales cuencas: La Leche, Motupe – Olmos, Chancay-Lambayeque y Zaña. Este sub espacio costero contiene a las principales ciudades de la Región: Chiclayo, Lambayeque, Ferreñafe, Pimentel, José L. Ortiz, La Victoria, Monsefú, Jayanca, Motupe y Olmos.

Sub espacio Andino: Comprende a los distritos de Cañaris e Incahuasi de la provincia de Ferreñafe. Es una zona agrícola y pecuaria con muchos caseríos y centros poblados menores, son de baja productividad, con producción dirigida principalmente para el consumo doméstico.

Sub espacio Oriental: Que corresponde a una pequeña zona del distrito de Cañaris de la Provincia de Ferreñafe, ubicada en la cuenca del río Huancabamba, que es el límite inferior con la sierra.

G. Flora y fauna

Flora

Las especies representativas son el faique, el sapote, el bichayo, el cuncun y el palo verde. florecen algarrobos, guarangos, zapote y vichayos. Esta vegetación es común encontrarla en los desiertos costeros.

Fauna

Está representada por el Huron, el puma y el cuy silvestre, entre los reptiles, la boa, una excepcional variedad de aves.

H. Transporte

Lambayeque cuenta con una red vial de 1,80,25 km, de los cuales 56,01 km (25,3%) pertenecen a la red nacional, 102,3 km (5,7%) pertenecen a la red provincial y 1,2 5,81 km (69,0%) pertenecen a la red regional Por vía vial es posible conectar la provincia de Lambayeque con las ciudades costeras del país, en especial la capital de la república. Asimismo, a través de la carretera Chiclayo-Chongoyape-Cochabamba, conecta con el centro norte y nororiente del país, facilitando importantes dinámicas comerciales y turísticas.

I. Ubicación demográfica de la cuenca

Ubicación geográfica

La Cuenca del río Zaña, que forma parte del sistema hidrográfico de la vertiente del pacífico, se encuentra ubicada entre los paralelos 06°46' y 07°06' de latitud sur, los meridianos 78°54' y 79°44' de longitud oeste.

Demarcación hidrográfica

La cuenca del río Zaña forma parte del océano pacífico y limita con las siguientes cuencas:

Por el Norte : Cuenca del Río Chancay-Lambayeque

Por el Este : Cuenca del Río Jequetepeque y Chancay-Lambayeque

Por el Sur : Cuenca del Río Jequetepeque

Por el Oeste : Océano Pacífico

Demarcación política

Políticamente, la cuenca se encuentra ubicada en las regiones Lambayeque y Cajamarca, ocupando las provincias de Chiclayo (Lambayeque), Santa Cruz y San Miguel (Cajamarca), comprende los distritos de Oyotún, Nueva Arica, Zaña, Lagunas-Mocupe y Cayaltí en la región Lambayeque y los distritos de La Florida, Nancho y Niepos en la región Cajamarca.

Accesibilidad

Las principales rutas de conexión consisten en 02 vías principales que conectan la ciudad de Chiclayo, la región Carretera Panamericana Sur y la subregión Chiclayo-Zaña-La Florida, siendo esta última el articulador entre la ciudad y la región agrícola. Esta carretera en el km. Hacia el sur desde Chiclayo por la carretera estatal 5, existen desvíos desde Cayalti hacia las localidades de Nueva Arica, Oyotun y Las Delicias. La línea más utilizada es el enlace entre las localidades de Chiclayo y Zaña. Consta de un tramo de Panamericana de 36,95 km (hacia el sur) y un desvío de 15 km a partir del km 7 7 por la vía indicada.

4.1.2 Condiciones bioclimáticas

A. Climatología de la región Lambayeque y valle Zaña

El clima es subtropical. La costa sur tiene mucha humedad y poca lluvia. La temperatura más alta ronda los 35°C (enero a abril) y la más baja -15°C (julio). La temperatura media anual es de 22,5°C. En verano oscila entre los 20 °C y un máximo de 30 °C. Las temperaturas oscilan entre 30 y 35 °C en días esporádicamente calurosos. La temperatura mínima en invierno es de 15°C y la máxima de 2°C. En general, a medida que se avanza hacia el oriente alejándose del mar y alcanzando los 500 metros sobre el nivel del mar, la temperatura aumenta, y el calor se siente principalmente al mediodía, como se observa en Pucala, Zaña, Chongoyape, Oyotun y Nueva Arica.

B. Variables climáticas

Se ha empleado registros de la estación meteorológica Udimá, para la evaluación de los principales parámetros meteorológicos.

Se ha generado información hidrometeorológica detallada en las cuencas de los ríos Udimá, Niepos y Nanchoc, las cuales poseen una extensión aproximada de 125 km², 419 km² y 149 km² respectivamente.

C. Velocidad del viento

La velocidad del viento es analizada; por la estación Udimá se observa que la mayor velocidad se presenta en el mes de agosto con 5.38 m/s, mientras que el menor valor ocurre en el mes de noviembre con 2,3 m/s.

D. Horas de sol

Esta variable ha sido registrada solo en la estación Cayaltí se muestra el resumen, del cual se desprende que la máxima hora de sol se presenta en el mes de diciembre con 7.74 hr, mientras que la mínima es de 6.24 hr y se presenta en el mes de julio; la variación mensual.

E. Temperatura

Se emplearon series anuales de modelos climáticos mundiales desarrollados por la universidad (UEA), la variable corresponde a la temperatura media mensual a través de la ecuación precipitación-altitud se ha generado series anuales para las subcuencas en estudio.

F. Humedad

Para evaluar humedad relativa media, este correspondió; cuya información se muestra en el Gráfico N°1 su variación mensual, de este cuadro se aprecia que el mayor valor ocurre en el mes de abril con 75,6% y el menor en agosto con 61,0%.

4.2. Programa arquitectónico

4.2.1. Aspectos cualitativos

CARACTERIZACIÓN Y NECESIDADES DE USUARIO				
SUB ZONAS	NECESIDAD	ACTIVIDAD	USUARIOS	ESPACIOS ARQUITECTONICOS
ADMISION	PERMITIR EL TRANSITO	CAMINAR	NIÑOS, JOVENES, ADULTOS, DISCAPACITADOS	HALL PRINCIPAL
	INFORMACION	DESCANSAR	NIÑOS, JOVENES, ADULTOS, DISCAPACITADOS	ESPERA ADMISION
	ATENDER AL PUBLICO	BRINDAR INFORMACION	ADMINISTRATIVO, JOVEN, ADULTO, DISCAPACITADO	ATENCION ADMISION + CONTROL + ARCHIVO (ESTANTERIA)
	ARCHIVAR	ALMACENAR	ADMINISTRATIVO	DEPOSITO
	ARCHIVAR	ALMACENAR	ADMINISTRATIVO	ARCHIVO
	CONTROLAR	PLANIFICAR - ORGANIZAR	ADMINISTRATIVO	JEFATURA + SECRETARIA
	ARCHIVAR	ALMACENAR	ADMINISTRATIVO	ALMACEN GENERAL
	ARCHIVAR	ALMACENAR	ADMINISTRATIVO	PRE HISTORIAS CLINICAS
	ARCHIVAR	ALMACENAR	ADMINISTRATIVO	HISTORIAS CLINICAS
	CONTROLAR	ORGANIZAR	ADMINISTRATIVO	CONTROL + ARCHIVO
	ADMINISTRAR - CAPACITAR	REUNIONES CLINICAS	ADMINISTRATIVO	SALA DE REUNIONES
	FISIOLOGICA	-	ADMINISTRATIVO	SS -HHOMBRES
	FISIOLOGICA	-	ADMINISTRATIVO	SS -HHMUJERES
	ARCHIVAR	ALMACENAR	ADMINISTRATIVO	ALMACEN
	ALMACEN DE LIMPIEZA	LIMPIAR	ADMINISTRATIVO	CUBICO DE LIMPIEZA + CORREDOR
PERMITIR EL TRANSITO	CAMINAR	ADMINISTRATIVO	CORREDOR DE ADMISION	

CARACTERIZACIÓN Y NECESIDADES DE USUARIO				
SUB ZONAS	NECESIDAD	ACTIVIDAD	USUARIOS	ESPACIOS ARQUITECTONICOS
CONSULTA EXTERNA	INFORMACION	DESCANSAR	NIÑOS, JOVENES, ADULTOS, DISCAPACITADOS	ESPERA CONSULTA EXTERNA
	INFORMACION	DESCANSAR	NIÑOS, JOVENES, ADULTOS, DISCAPACITADOS	COOREDOR INTERNO DE CONSULTA EXTERNA
	ATENDER AL PUBLICO	BRINDAR INFORMACION	ADMINISTRATIVO, JOVEN, ADULTO, DISCAPACITADO	CONTROL DE CONSULTA EXTERNA
	ATENDER AL PUBLICO	SUMINISTRAR TRATAMIENTO	DOCTOR - TECNICO - PUBLICO EN GENERAL	TOPICO DE PROCEDIMIENTOS DE CONSULTA EXTERNA
	SALUD MENTAL	TRATAMIENTO DE ENFERMEDADES PSIQUIATRICAS	DOCTOR - TECNICO - PUBLICO EN GENERAL	CONSULTORIO DE PSQUIATRIA
	TRATAMIENTOS QUIRURGICOS	OPERACIONES	DOCTOR - TECNICO - PUBLICO EN GENERAL	CONSULTORIO DE CIRUGIA GENERAL
	PLAN DE ALIMENTACION	ALIMENTACION ADECUADA	DOCTOR - TECNICO - PUBLICO EN GENERAL	CONSULTORIO DE NUTRICION
	ENFERMEDADES DEL OIDO, NARIZ Y GARGANTA	TRATAMIENTO ENFERMEDADES DEL OIDO, NARIZ Y GARGANTA	DOCTOR - TECNICO - PUBLICO EN GENERAL	CONSULTORIO OTORRINO
	REHABILITACION FISICA	RECIBIR FUNCIONES COOPORALES	DOCTOR - TECNICO - PUBLICO EN GENERAL	CONSULTORIO MEDICINA FISICA - REHABILITACION
	TRATAMIENTOS INTERNOS	ASISTENCIA A PACIENTES MAYORES	DOCTOR - TECNICO - PUBLICO EN GENERAL	CONSULTORIO MEDICINA INTERNA
	ENFERMEDADES DE LAS HORMONAS - METABOLISMO	TRATAMIENTO ENFERMEDADES DE LAS HORMONAS - METABOLISMO	DOCTOR - TECNICO - PUBLICO EN GENERAL	CONSULTORIO ENDOCRINOLOGIA
	REPARACION QUIRURGICA DE PROBLEMAS CONGENITOS	TRATAMIENTO DE ENFERMEDADES DE LOS NIÑOS QUE REQUIERAN CIRUGIA	DOCTOR - TECNICO - PUBLICO EN GENERAL	CONSULTORIO CIRUGIA PEDIATRIA
	CUIDADO DE LA PIEL	TRATAMIENTO DE LA PIEL	DOCTOR - TECNICO - PUBLICO EN GENERAL	CONSULTORIO DERMATOLOGIA
	SALUD MENTAL	REHABILITACION DE LA SALUD MENTAL - TERCERA EDAD	DOCTOR - TECNICO - PUBLICO EN GENERAL	CONSULTORIO GERIATRIA
	TRATAMIENTO DEL ITS, VIH SIDA	PRUEBAS DE LAS ENFERMEDADES DE TRANSMISION SEXUAL	DOCTOR - TECNICO - PUBLICO EN GENERAL	CONSULTORIO DE CONTROL Y TRATAMIENTO DEL ITS, VIH SIDA
	TERAPIAS PSICOLÓGICAS	TERAPIAS PSICOLÓGICAS EN TRANSTORNOS MENTALES	DOCTOR - TECNICO - PUBLICO EN GENERAL	CONSULTORIO DE PSICOLOGIA
	DIAGNOSTICAR Y PREVENIR	TRATAMIENTOS DE ENFERMEDADES INFECCIOSAS	DOCTOR - TECNICO - PUBLICO EN GENERAL	CONSULTORIO DE INFECTOLOGIA
	PROBLEMAS CONGENITOS	TRATAMIENTO DE ENFERMEDADES DE LOS NIÑOS	DOCTOR - TECNICO - PUBLICO EN GENERAL	CONSULTORIO PEDIATRIA
	PROBLEMAS APARATO DIGESTIVO	CUIDADO DEL APARATO DIGESTIVO	DOCTOR - TECNICO - PUBLICO EN GENERAL	CONSULTORIO DE GASTROENTEROLOGIA
	SALUD MENTAL	PREVENCIÓN - TRATAMIENTO QUE AFECTAN AL CEREBRO Y AL SISTEMA NERVIOSO	DOCTOR - TECNICO - PUBLICO EN GENERAL	CONSULTORIO NEUROLOGIA
	RESOLVER PROBLEMAS DEL APARATO LOCOMOTOR	TRATAMIENTOS DE LESIONES DEL APARATO LOCOMOTOR (RODILLA, TOBILLO Y PIE)	DOCTOR - TECNICO - PUBLICO EN GENERAL	CONSULTORIO TRAUMATOLOGIA
	PROBLEMAS MUSCULOESQUELETICAS Y AUTOMUNES SISTEMICAS	TRATAMIENTO DE ENFERMEDADES ARTROSIS, LA GOTA LA ARTITIS REUMATOIDE, EL DOLOR E ESPALDA CRONICO, LA TENDINITID Y EL LUPUS	DOCTOR - TECNICO - PUBLICO EN GENERAL	CONSULTORIO REUMATOLOGIA
	SALUD DE LA MUJER	OPTIMIZAR LAS CAPACIDADES FICICAS Y MENTALES, POST TRAUMA	DOCTOR - TECNICO - PUBLICO EN GENERAL	CONSULTORIO OBSTETRICIA
	PREVENCIÓN DE LAS VISTAS	MÉDICO OCULISTA, TRATAMIENTO EN EN PREVENCIÓN DE LA VISTA	DOCTOR - TECNICO - PUBLICO EN GENERAL	CONSULTORIO OFTAMOLOGIA
	SALUD CUERPO	PREVENCIÓN - TRATAMIENTO	DOCTOR - TECNICO - PUBLICO EN GENERAL	MEDICINA GENERAL + SSHH
	PROBLEMAS INFECCION DE ORINA, AFECTACION RENAL	PREVENCIÓN - TRATAMIENTO DE INFECCIONES URINARIAS	DOCTOR - TECNICO - PUBLICO EN GENERAL	UROLOGIA + SSHH
	SELECCIÓN Y CLASIFICACIÓN DE PACIENTES	PROCESO Y EVALUACIÓN CLÍNICO DEL PACIENTE	DOCTOR - TECNICO - PUBLICO EN GENERAL	CONSULTORIO TRIAJE
	SALUD DE LA MUJER	OPTIMIZAR LAS CAPACIDADES FICICAS Y MENTALES, POST TRAUMA	DOCTOR - TECNICO - PUBLICO EN GENERAL	GINECO OBSTETRICIA + SSHH
	ALMACEN DE LIMPIEZA	LIMPIAR	PERSONAL DE SERVICIO	CUBICO E LIMPIEZA + CIRCULACIÓN
	PERMITIR EL TRANSITO	CAMINAR	PUBLICO GENERAL	CIRCULACIÓN TÉCNICA DE CONSULTA EXTERNA 1
	PERMITIR EL TRANSITO	CAMINAR	ADMINISTRATIVO	CIRCULACIÓN TÉCNICA DE CONSULTA EXTERNA 2

CARACTERIZACIÓN Y NECESIDADES DE USUARIO				
SUB ZONAS	NECESIDAD	ACTIVIDAD	USUARIOS	ESPACIOS ARQUITECTONICOS
REHABILITACIÓN	AGUARDAR A LAS PERSONAS	ESPERAR	NIÑOS, ADULTO MAYOR, DISCAPACITADOS Y JÓVENES	ESPERA DE REHABILITACION
	ATENCIÓN MÉDICA	ATENDER	MÉDICOS ESPECIALIZADOS	CONSULTORIO REHABILITACIÓN
	RECUPERACIÓN DE LA MOVILIDAD FÍSICA	REALIZAR TRATAMIENTOS	NIÑOS, ADULTO MAYOR, DISCAPACITADOS Y JÓVENES	FISOTERAPIA
	RECUPERACIÓN DE LA ACTIVIDAD FUNCIONAL	TRATAMIENTOS CON AGUA		TRABAJO DE NIÑOS
	RECUPERACIÓN Y RESISTENCIA FÍSICA	TRATAMIENTOS CON APARATOS MECÁNICOS		MECANOTERAPIA
	RECUPERACIÓN DE LA MOVILIDAD FÍSICA	TRATAMIENTO DE TERAPIA	NIÑOS, ADULTO MAYOR, DISCAPACITADOS Y JÓVENES	ÁREA DE TERAPIAS
	PERMITIR TRÁNSITO HOSPITALIZADOS	ESPERAR	NIÑOS, ADULTO MAYOR, DISCAPACITADOS Y JÓVENES	ESPERA HOSPITALIZADOS
	ATENDER AL PÚBLICO	BRINDAR INFORMACION	ADMINISTRATIVO	CONTROL + ARCHIVO + DEPÓSITO
	ATENDER AL PÚBLICO	BRINDAR INFORMACION	ADMINISTRATIVO	CONTROL + CORREDOR
				CIRCULACIÓN TÉCNICA REHABILITACIÓN
	PERMITIR EL TRÁNSITO	CAMINAR	JÓVENES, NIÑOS, DISCAPACITADOS, PERSONAL MÉDICO Y ADULTOS	CORREDOR DE REHABILITACION
	ACTIVIDAD INTIMA	OCUPAR	NIÑOS, ADULTO MAYOR, DISCAPACITADOS Y JÓVENES	SERVICIOS HIGIÉNICOS

CARACTERIZACIÓN Y NECESIDADES DE USUARIO				
SUB ZONAS	NECESIDAD	ACTIVIDAD	USUARIOS	ESPACIOS ARQUITECTONICOS
ANATOMÍA PATOLÓGICA	CONTROL	PLANIFICAR - ORGANIZAR	ADMINISTRATIVO	SALA DE DEUDOS + CONTROL + SECRETARÍA
	ENTREGA AL CADÁVER	PREPARACIÓN AL CADÁVER	PERSONAL MÉDICO	PREPARACIÓN DE CADÁVERES
	REFIGERACIÓN DEL CADÁVER	CONSERVACIÓN DEL CADÁVER	PERSONAL MÉDICO	SALA DE REFRIGERACIÓN
	ESTUDIO INTERNO	ESTUDIAR AL CADÁVER	PERSONAL MÉDICO	SALA DE AUTOPSIAS
	DIAGNOSTICAR	DIAGNOSTICAR	PERSONAL MÉDICO	LABORATORIO
	DIAGNOSTICAR	ANÁLISIS DE CÉLULA	PERSONAL MÉDICO	CITOLOGÍA
	ANALIZAR	OBSERVAR	PERSONAL MÉDICO	MICROSCOPIO
	PRODUCCIÓN	ALMACEN DE PRODUCTOS	PERSONAL DE SERVICIO	INSUMOS
	CONTROL	PLANIFICAR - ORGANIZAR	ADMINISTRATIVO	JEFATURA
	ACTIVIDAD INTIMA	OCUPAR	PERSONAL MÉDICO Y DE SERVICIO	SERVICIOS HIGIÉNICOS DE HOMBRES Y MUJERES
	CONTROL	PLANIFICAR - ORGANIZAR	ADMINISTRATIVO	SALA DE ESPERA TÉCNICOS + CONTROL + ARCHIVO
	PERMITIR TRÁNSITO	CAMINAR	PERSONAL MÉDICO Y DE SERVICIO	CORREDOR ANATOMÍA PATOLÓGICA
PERMITIR TRÁNSITO	CAMINAR	PERSONAL MÉDICO Y DE SERVICIO	CIRCULACIÓN TÉCNICA ANATOMÍA PATOLÓGICA	

CARACTERIZACIÓN Y NECESIDADES DE USUARIO				
SUB ZONAS	NECESIDAD	ACTIVIDAD	USUARIOS	ESPACIOS ARQUITECTONICOS
FARMACIA	ATENDER AL PÚBLICO	DESCANSAR	NIÑOS, ADULTO MAYOR, DISCAPACITADOS Y JÓVENES	ESPERA DE FARMACIA
	PERMITIR EL TRÁNSITO	CAMINAR	JÓVENES, NIÑOS, DISCAPACITADOS, PERSONAL MÉDICO Y ADULTOS	CORREDOR FARMACIA
	BRINDAR MEDICAMENTOS	ATENDER	PERSONAL TÉCNICO DE FARMACIA, ADULTO Y JÓVENES	ATENCIÓN CONTROL
	ATENCIÓN MÉDICA	ATENDER	PERSONAL TÉCNICO DE FARMACIA, ADULTO Y JÓVENES	CONSULTORIO DE FARMACIA + SS-HH + ARCHIVO
	ABASTACIMIENTO	CONTROL DE MEDICAMENTOS	PERSONAL TÉCNICO DE FARMACIA, ADULTO Y JÓVENES	ALMACEN GENERAL, HOSPITAL Y PÚBLICO
	ADMINISTRAR MEDICAMENTOS	CONTROLAR	PERSONAL TÉCNICO DE FARMACIA, ADULTO Y JÓVENES	CONTROL DE FARMACIA + SS-HH + ARCHIVO
	MANTENER EN CONSERVA	CONSERVAR	PERSONAL TÉCNICO DE FARMACIA, ADULTO Y JÓVENES	REFRIGERADOS Y DROGAS
	SUMINISTRAR	PREPARAR	PERSONAL MÉDICO EN FARMACIA	LABORATORIO PARANTERALES
	ATIVIDAD ADMINISTRATIVA	ATENCIÓN ADMINISTRATIVO DE FARMACIA	PERSONAL ADMINISTRATIVO	JEFATURA + ARCHIVO - SSHH
	ORGANIZACIONES	REUNIONES	PERSONAL DE FARMACIA, ADULTO Y JÓVENES	SALA DE REUNIONES
	ATIVIDAD ADMINISTRATIVA	ATENCIÓN ADMINISTRATIVO DE FARMACIA	PERSONAL ADMINISTRATIVO	OFICINA + ARCHIVO
	CONTROLAR Y PREPARAR	PREPARAR MEDICAMENTOS	PERSONAL TÉCNICO DE FARMACIA, ADULTO Y JÓVENES	PREPARACIÓN
	ACTIVIDAD INTIMA	OCUPAR	PERSONAL TÉCNICO DE FARMACIA, ADULTO Y JÓVENES	SERVICIOS HIGIÉNICOS HOMBRES Y MUJERES + CUBÍCULO DE LIMPIEZA

CARACTERIZACIÓN Y NECESIDADES DE USUARIO				
SUB ZONAS	NECESIDAD	ACTIVIDAD	USUARIOS	ESPACIOS ARQUITECTONICOS
EMERGENCIA	ATENDER AL PÚBLICO	DESCANSAR	NIÑOS, ADULTOS, ADULTO MAYOR, DISCAPACITADOS Y JÓVENES	HALL ESPERA DE EMERGENCIA
	BRINDAR MEDICAMENTOS EN EMERGENCIA	ATENDER	PERSONAL TÉCNICO DE FARMACIA EN EMERGENCIA	FARMACIA DE EMERGENCIA + ALMACEN
	ATENDER AL PÚBLICO	BRINDAR INFORMACIÓN	PERSONAL ADMINISTRATIVO	CONTROL + REGISTRO + CORREDOR
	PNP Y MOVILIDAD DE AMBULANCIAS	CONDUCCIÓN DE AMBULANCIAS Y PNP	PNP Y PERSONAL DE SERVICIO	POLICÍA NACIONAL + CHOFERES DE EMERGENCIA + 2 SS-HH
	ACTIVIDAD INTIMA	OCUPAR	NIÑOS, ADULTOS, ADULTO MAYOR, DISCAPACITADOS Y JÓVENES	SERVICIOS HIGIÉNICOS + SS-HH DISCAPACITADOS
	EVALUACIÓN Y DIAGNÓSTICO	ATENCIÓN MÉDICA	NIÑOS, ADULTOS, ADULTO MAYOR, DISCAPACITADOS Y JÓVENES	TÓPICO YESO
	EVALUACIÓN Y DIAGNÓSTICO	ATENCIÓN MÉDICA	NIÑOS, ADULTOS, ADULTO MAYOR, DISCAPACITADOS Y JÓVENES	NEBULZACIONES
	EVALUACIÓN Y DIAGNÓSTICO	ATENCIÓN MÉDICA	NIÑOS, ADULTOS, ADULTO MAYOR, DISCAPACITADOS Y JÓVENES	TÓPICO PEDIATRÍA
	ACTUACIÓN INMEDIATA	ATENCIÓN DE URGENCIA	NIÑOS, ADULTOS, ADULTO MAYOR, DISCAPACITADOS Y JÓVENES	HALL URGENCIA + CAMILLAS + CONTROL
	APLICACIÓN DE TRATAMIENTOS INSTRUMENTALES	ATENCIÓN MÉDICA	NIÑOS, ADULTOS, ADULTO MAYOR, DISCAPACITADOS Y JÓVENES	TÓPICO CIRUGÍA
	EVALUACIÓN Y DIAGNÓSTICO INMEDIATO	ATENCIÓN INMEDIATA	NIÑOS, ADULTOS, ADULTO MAYOR, DISCAPACITADOS Y JÓVENES	TRAUMA SHOCK
	MÁXIMOS CUIDADOS POSQUIRÚRGICOS	ATENCIÓN DE CUIDADOS AMBULATORIOS	NIÑOS, ADULTOS, ADULTO MAYOR, DISCAPACITADOS Y JÓVENES	SALA DE OBSERVACIONES + ESTACIÓN DE ENFERMERAS + SEPTICO + ROPA
	CONFORT	DESCANSAR	PERSONAL MÉDICO DE EMERGENCIA	ESTAR MÉDICO, SS - HH HABITACIONES Y MÉDICOS DE GUARDIA
	CONSULTA URGENTE	ATENCIÓN MÉDICA OBSTÉTRICA	NIÑOS, ADULTOS, ADULTO MAYOR, DISCAPACITADOS Y JÓVENES	TÓPICO OBSTÉTRICO
	REVISAR LOS EQUIPOS MÉDICOS	REPARAR	PERSONAL TÉCNICO DE SERVICIO	MANTENIMIENTO Y EQUIPO
	SELECCIÓN Y CLASIFICACIÓN DE PACIENTES	EVALUACIÓN CLÍNICA AL PACIENTE	NIÑOS, ADULTOS, ADULTO MAYOR, DISCAPACITADOS Y JÓVENES	TRIAJE + ARCHIVO
	CONTROL	PLANIFICAR - ORGANIZAR	ADMINISTRATIVO	JEFATURA + SECRETARÍA + SS HH HOMBRES Y MUJERES
	PERMITIR TRÁNSITO	CAMINAR	MÉDICOS, JÓVENES, ADULTOS, DISCAPACITADOS	CORREDOR ZONA SEMIRÍGIDA
	PERMITIR TRÁNSITO	CAMINAR	MÉDICOS, JÓVENES, ADULTOS, DISCAPACITADOS	CORREDOR ZONA RÍGIDA

CARACTERIZACIÓN Y NECESIDADES DE USUARIO				
SUB ZONAS	NECESIDAD	ACTIVIDAD	USUARIOS	ESPACIOS ARQUITECTONICOS
IMAGENOLÓGIA	TRATAR ENFERMEDAD	DIAGNOSTICAR	PERSONAL MÉDICO PACIENTES EN GENERAL Y RADIOLOGO	TOMOGRFIA + COMANDO + VESTIDORES + SSHH + HALL + DEPÓSITO
	OBTENER INFORMACIÓN DEL CUERPO	DIAGNOSTICAR	SONOGRAFISTAS, PACIENTES, RADIOLOGO Y ECOGRAFISTAS	ECOGRAFÍAS Y SSHH
	DETECTAR SIGNOS DE CÁNCER	REVISAR	RADIOLOGO, PACIENTES EN GENERAL Y MÉDICO ESPECIALIZADO	MAMOGRAFÍA
	DETECTAR FRACTURAS	DETECTAR	RADIOLOGO, PACIENTES Y MÉDICO ESPECIALIZADO	RAYOS X + VESTIDOR + EQUIPOS + COMANDO Y HALL
	IMPRESIÓN DE PLACAS	IMPRIMIR	RADIOLOGO Y PERSONAL DE TÉCNICO	IMPRESIONES
	ANALIZAR LAS IMPRESIONES	INTERPRETAR	PERSONAL MÉDICO Y RADIOLOGO	INTERPRETACIÓN Y REPORTE
	ARCHIVAR	ALMANECENAR	PERSONAL MÉDICO, PERSONAL TÉCNICO Y RADIOLOGO	ARCHIVOS DE PLACAS
	CONTROL	PLANIFICAR - ORGANIZAR	ADMINISTRATIVO	JEFATURA + SECRETARÍA
	CONTROL	PLANIFICAR - ORGANIZAR	ADMINISTRATIVO	CONTROL + ARCHIVO
	PERMITIR EL TRÁNSITO A HOSPITALIZADOS	ESPERAR	NIÑOS, ADULTO MAYOR, DISCAPACITADOS Y JÓVENES	ESPERA HOSPITALIZADOS + EXCLUSIVA
	ACTIVIDAD ÍNTIMA	OCUPAR	PERSONAL TÉCNICO Y MÉDICO	SERVICIOS HIGIENICOS HOMRES Y MUJERES + CORREDOR + VESTI
	PERMITIR EL TRÁNSITO	CAMINAR	PERSONAL TÉCNICO Y MÉDICO Y DE SERVICIO	CIRCULACIÓN TÉCNICA
	PERMITIR EL TRÁNSITO	CAMINAR	NIÑOS, ADULTO MAYOR, DISCAPACITADOS Y JÓVENES	CORREDOR IMAGENOLÓGIA
ACTIVIDAD ÍNTIMA	OCUPAR	MÉDICOS ESPECIALIZADOS	SERVICIOS HIGIENICOS HOMRES Y MUJERES + ASEO	

CARACTERIZACIÓN Y NECESIDADES DE USUARIO				
SUB ZONAS	NECESIDAD	ACTIVIDAD	USUARIOS	ESPACIOS ARQUITECTONICOS
LABORATORIO	OBTENCIÓN DE SANGRE	ATENCIÓN DE DONANTES DE SANGRE	MÉDICO GENERAL Y QUÍMICO BIÓLOGO	BANCO DE SANGRE
	ESTUDIAR LAS MUESTRAS	ANALIZAR	TECNÓLOGOS QUÍMICO CLÍNICO, MÉDICOS BIÓLOGOS Y PATÓLOGOS	LABORATORIO DE ORINA DE ORINA Y HECES
	DIAGNOSTICAR	DETECTAR		LABORATORIO DE INMUNOLOGÍA
	INVESTIGACIÓN DE LA ENFERMEDAD	DETERMINAR		LABORATORIO DE BIOQUÍMICA
	REALIZAR ESTUDIO DE SANGRE	PREVENCIÓN		LABORATORIO DE HEMATOLOGÍA
	REALIZAR DETERMINACIONES BIOLÓGICAS	EXAMINAR		MICROBIOLOGÍA, TRABAJO LIMPIO, SUCIO, DEPÓSITO Y EXCLUSIVA
	ELIMINAR LA CARGA MICROBIANA	LIMPIEZA		LAVADO Y ESTERILIZACIÓN
	REFIGERAR LA SANGRE	CONSERVACIÓN		CONSERVACIÓN DE SANGRE
	PREVENIR CONTAMINACIÓN	ALMACENAR		DEPÓSITOS DE REACTIVOS
	INFORME	RESULTADOS		REPORTE DE MUESTRAS
	ACTIVIDAD ÍNTIMA	OCUPAR		SERVICIOS HIGIENICOS HOMRES, MUJERES Y DEPÓSITO
	DISTRIBUCIÓN DE ANÁLISIS	REALIZAR	DISTRIBUCIÓN DE MUESTRAS	
	RECUPERACIÓN	DESCANSAR	JÓVENES, ADULTOS Y ENFERMEROS	SALA DE DESCANSO
	EXTRACCIÓN DE SANGRE	REALIZAR	JÓVENES, ADULTOS, ADULTOS MAYORES, ENFERMEROS Y NIÑOS	SALA DE DONANTES
	PERMITIR EL TRÁNSITO A HOSPITALIZADOS	ESPERAR	JÓVENES, ADULTOS, ADULTOS MAYORES, DISCAPACITADOS Y NIÑOS	TOMA DE MUESTRAS + 2 A SEOS
	ENTREVISTA AL PACIENTE	DIALOGAR	PERSONAL MÉDICO, JÓVENES Y ADULTOS	CONSULTORIO DE ENTREVISTA
	PERMITIR EL TRÁNSITO	CAMINAR	NIÑOS, ADULTO MAYOR, ADULTOS, DISCAPACITADOS Y JÓVENES	HALL LABORATORIO + CONTROL
		TECNÓLOGOS QUÍMICO CLÍNICO, MÉDICOS BIÓLOGOS Y PATÓLOGOS	CORREDOR LABORATORIO	
		JÓVENES, ADULTOS, ADULTOS MAYORES, ENFERMEROS Y NIÑOS	HALL AYUDA AL DIAGNÓSTICO	

CARACTERIZACIÓN Y NECESIDADES DE USUARIO				
SUB ZONAS	NECESIDAD	ACTIVIDAD	USUARIOS	ESPACIOS ARQUITECTONICOS
HEMODIÁLISIS	TRATAMIENTO DIALÍTICO	TRATAR	ADULTOS, ADULTO MAYOR Y ENFERMEROS	SALA DE HEMODIÁLISIS + ROPA SUCIA + LIMPIA Y ALMACEN + DEPÓSITO
	ATENCIÓN MÉDICA	ATENDER	ADULTOS, ADULTO MAYOR Y MÉDICO ESPECIALIZADO	CONSULTORIO
	TRATAMIENTO DIALÍTICO AISLADO	TRATAR	ADULTOS, ADULTO MAYOR Y ENFERMEROS	SALA DE AISLADOS
	ATENCIÓN MÉDICA	ATENDER		OFICINAS DE ENFERMERAS
	CONTROL	PLANIFICAR - ORGANIZAR	ADMINISTRATIVO	JEFATURA + SECRETARÍA
	ACTIVIDAD ÍNTIMA	OCUPAR	PERSONAL TÉCNICO Y MÉDICO	SERVICIOS HIGIÉNICOS HOMBRES Y MUJERES + SS+HH DISCAPACITADOS
	DESINFECCIÓN	LIMPIAR	PERSONAL DE SERVICIO	LAVADOS FILTROS + CEBADOS DE FILTROS
	ELIMINACIÓN DE RESIDUOS	TRATAMIENTO	PERSONAL TÉCNICO DE SERVICIO	RESIDUOS Y SEPTICOS
	LIMPIEZA Y ELIMINACIÓN	ÁREA DE TRABAJO	PERSONAL TÉCNICO DE SERVICIO	TRABAJO SUCIO Y LIMPIO
	MANTENIMIENTO DE LAS MÁQUINAS	MANTENER	PERSONAL TÉCNICO DE SERVICIO	MANTENIMIENTO
	PERMITIR EL TRÁNSITO A HOSPITALIZADOS	ESPERAR	ADULTOS, ADULTO MAYOR Y ENFERMEROS	ESPERA HOSPITALIZADOS
	ACTIVIDAD ÍNTIMA	OCUPAR	ADULTOS Y ADULTO MAYOR Y JÓVENES	SERVICIOS HIGIÉNICOS HOMBRES Y MUJERES + CUBÍCULO DE LIMPIEZA
	PERMITIR EL TRÁNSITO	CAMINAR	PERSONAL TÉCNICO Y MÉDICO	HALL HEMODIÁLISIS + CONTROL
	PERMITIR EL TRÁNSITO	CAMINAR	PERSONAL TÉCNICO Y MÉDICO	CORREDOR TÉCNICOS HEMODIÁLISIS
PERMITIR EL TRÁNSITO	CAMINAR	PERSONAL TÉCNICO DE SERVICIO	CORREDOR DE SERVICIOS	

CARACTERIZACIÓN Y NECESIDADES DE USUARIO				
SUB ZONAS	NECESIDAD	ACTIVIDAD	USUARIOS	ESPACIOS ARQUITECTONICOS
ONCOLOGÍA	PERMITIR EL TRÁNSITO	CAMINAR	PERSONAL TÉCNICO Y PÚBLICO	HALL AYUDA AL DIAGNÓSTICO + CONTROL + ARCHIVO
	PERMITIR EL TRÁNSITO	CAMINAR	PERSONAL TÉCNICO Y PÚBLICO	HALL PÚBLICO ONCOLOGÍA
	ENTRAMAMIENTOS PSICOLÓGICOS	PREPARACIÓN	PSICÓLOGO	PREPARACIÓN PSICOLÓGICA PEDIATRÍA
	REHABILITAR	TRATAR	MÉDICO EN ONCOLOGÍA Y PSICÓLOGO	TERAPIA PEDIATRÍA
	INTERACCIONES EN GRUPO	TRATAMIENTO EN CONJUNTO	MÉDICO EN ONCOLOGÍA Y PSICÓLOGO	TERAPIA GRUPAL
	TRATAMIENTO	RADIOACTIVOS	MÉDICO EN ONCOLOGÍA	RAQUITERAPIA 1 PEDIATRÍA
	INSTRUMENTOS ONCOLÓGICOS	HERRAMIENTAS	PERSONAL DE SERVICIO Y TÉCNICO	INSTRUMENTOS 1
	DISPOSITIVOS	APARATOS	PERSONAL DE SERVICIO Y TÉCNICO	EQUIPOS 1
	TRATAMIENTO	RADIOACTIVOS	MÉDICO EN ONCOLOGÍA	BRAQUITERAPIA
	CONTROL	PLANIFICAR - ORGANIZAR	ADMINISTRATIVO	JEFATURA
	COCINAR	DESCANSAR	PERSONAL TÉCNICO Y MÉDICO	KITCHEN PERSONAL + ESTAR MÉDICO
	INFUSIONES	TRATAMIENTO	MÉDICO EN ONCOLOGÍA	QUIMIOTERAPIA PEDIATRÍA 1 + SS+HH + HALL
	INFUSIONES	TRATAMIENTO	MÉDICO EN ONCOLOGÍA	QUIMIOTERAPIA PEDIATRÍA 2 + SS+HH + HALL
	REPOSAR	DESCANSAR	PERSONAL TÉCNICO Y ENFERMERAS	REPOSO
	TRATAMIENTO	RADIOACTIVOS	MÉDICO EN ONCOLOGÍA	RAQUITERAPIA 2 PEDIATRÍA
	ENTRAMAMIENTOS PSICOLÓGICOS	PREPARACIÓN	PSICÓLOGO	PREPARACIÓN PSICOLÓGICA ADULTO
	REHABILITAR	TRATAR	MÉDICO EN ONCOLOGÍA Y PSICÓLOGO	TERAPIA ADULTO
	TRATAR	TRATAMIENTO	MÉDICO EN ONCOLOGÍA	SEGUIMIENTO ONCOLÓGICO
	TRATAMIENTO	RADIOACTIVOS	MÉDICO EN ONCOLOGÍA	RAQUITERAPIA 1 ADULTO
	TRATAMIENTO	RADIOACTIVOS	MÉDICO EN ONCOLOGÍA	RAQUITERAPIA 2 ADULTO
	INSTRUMENTOS ONCOLÓGICOS	HERRAMIENTAS	PERSONAL DE SERVICIO Y TÉCNICO	INSTRUMENTOS 2
	DISPOSITIVOS	APARATOS	PERSONAL DE SERVICIO Y TÉCNICO	EQUIPOS 2
	INFUSIONES	TRATAMIENTO	MÉDICO EN ONCOLOGÍA	QUIMIOTERAPIA ADULTO 1 + SS+HH + HALL
	INFUSIONES	TRATAMIENTO	MÉDICO EN ONCOLOGÍA	QUIMIOTERAPIA ADULTO 2 + SS+HH + HALL
PERMITIR EL TRÁNSITO	CAMINAR	MÉDICO EN ONCOLOGÍA Y PERSONAL TÉCNICO	CIRCULACIÓN TÉCNICA 1	
PERMITIR EL TRÁNSITO	CAMINAR	MÉDICO EN ONCOLOGÍA Y PERSONAL TÉCNICO	CIRCULACIÓN TÉCNICA 2	
PERMITIR EL TRÁNSITO	CAMINAR	MÉDICO EN ONCOLOGÍA, PÚBLICO Y PERSONAL TÉCNICO	HALL RADIOLOGO PEDIATRÍA	
PERMITIR EL TRÁNSITO	CAMINAR	MÉDICO EN ONCOLOGÍA, PÚBLICO Y PERSONAL TÉCNICO	HALL RADIOLOGO ADULTO	

CARACTERIZACIÓN Y NECESIDADES DE USUARIO				
SUB ZONAS	NECESIDAD	ACTIVIDAD	USUARIOS	ESPACIOS ARQUITECTONICOS
QUIRÚRGICO	PERMITIR EL TRÁNSITO	CAMINAR	NIÑOS, JÓVENES, ADULTOS, ADULTO MAYOR Y PERSONAL TÉCNICO	HALL QUIRÚRGICO - OBSTÉTRICO - NEONATOLOGÍA
	DESCANZO DEL PACIENTE	RECUPERACIÓN	NIÑOS, JÓVENES, ADULTOS, ADULTO MAYOR	SALA DE RECUPERACIÓN + ESTACIÓN DE ENFERMERAS
	MÁXIMOS CUIDADOS	CUIDADOS POST-QUIRÚRGICOS	NIÑOS, JÓVENES, ADULTOS, ADULTO MAYOR	SALA DE OBSERVACIONES + ESTACIÓN DE ENFERMERAS
	ALMACENAR CAMILLAS	ALMACENAR	PERSONAL DE SERVICIO	DEPÓSITOS DE CAMILLAS
	CONTROL	PLANIFICAR - ORGANIZAR	ADMINISTRATIVO	ADM INISIÓN + CONTROL + ARCHIVO + SSHH
	CONTROL	PLANIFICAR - ORGANIZAR	ADMINISTRATIVO	JEFATURA
	GESTIÓN DE PROYECTOS	PLANIFICAR - ORGANIZAR	PERSONAL MÉDICO, ENFERMERO Y TÉCNICO	OFICINA TÉCNICA
	ACTIVIDAD ÍNTIMA	PREPARACIÓN DEL PERSONAL	PERSONAL MÉDICO Y TÉCNICO	ESTAR MÉDICO, VESTUARIOS HOMBRES Y MUJERES, C. BOTAS + SSHH HOMBRES Y MUJERES
	INSTRUMENTOS QUIRÚRGICOS	HERRAMIENTAS QUIRÚRGICO	PERSONAL MÉDICO Y TÉCNICO DE SERVICIO	INSTRUMENTOS Y EQUIPOS
	EXTIRPACIÓN	OBSTRUCCIÓN	PERSONAL TÉCNICO Y DE SERVICIO	ESTEREALIZACIÓN RÁPIDA
	OPERACIONES QUIRÚRGICAS	INTERVENCIÓN	PERSONA ENFERMEROS, MÉDICOS Y TÉCNICOS	QUIRÓFANOS
	DESECHOS DE RESIDUOS	DESECHAR	SERVICIO TÉCNICO DE SERVICIO	ELIM INACIÓN DE RESIDUOS
	PERMITIR EL TRÁNSITO	CAMINAR	MÉDICOS, Y PERSONAL TÉCNICOS	CORREDOR QUIRURGICO, ZONA NO RÍGIDA
CAMINAR		CORREDOR QUIRURGICO, ZONA SEMIRRIGIDA Y RÍGIDA CORREDOR MÉDICO + ELIM INACIÓN DE RESIDUOS		

CARACTERIZACIÓN Y NECESIDADES DE USUARIO				
SUB ZONAS	NECESIDAD	ACTIVIDAD	USUARIOS	ESPACIOS ARQUITECTONICOS
OBSTÉTRICO	CONTROL	PLANIFICAR - ORGANIZAR	ADMINISTRATIVO	ADM INISIÓN + ARCHIVOS + CONTROL + SSHH
	CONTROL	PLANIFICAR - ORGANIZAR	ADMINISTRATIVO	JEFATURA + ARCHIVO
	GESTIÓN DE PROYECTOS	PLANIFICAR - ORGANIZAR	PERSONAL MÉDICO, ENFERMERO Y TÉCNICO	OFICINA TÉCNICA + ARCHIVO
	ACTIVIDAD ÍNTIMA	PREPARACIÓN DEL PERSONAL	PERSONAL MÉDICO Y TÉCNICO	ESTAR MÉDICO, VESTUARIOS HOMBRES Y MUJERES, C. BOTAS
	OPERACIÓN OBSTÉTRICA	OPERACIÓN VAGINAL	PERSONAL MÉDICO Y ENFERMERÍA	LEGRADO + DEPÓSITO + SSHH
	SALIDA DEL FETO	PROCESO BIOLÓGICO DEL FETO	PERSONAL MÉDICO, ENFERMERO Y ANESTESIOLOGA	SALA DE PARTOS
	CONTROLAR LA EVOLUCIÓN	PROCESO DE DILATACIÓN	PERSONAL MÉDICO, ENFERMERO Y ANESTESIOLOGA	SALA DE PREPARACIÓN
	RECUPERACIÓN DEL EMBARAZO	PROCESO DE RECUPERACIÓN	PERSONAL MÉDICO, ENFERMERO Y OBSTÉTRA	SALA DE RECUPERACIÓN + ESTACIÓN DE ENFERMERAS
	MÁXIMOS CUIDADOS OBSTÉTRICOS	ATENCIÓN DE CUIDADOS OBST.	PERSONAL MÉDICO, ENFERMERO Y OBSTÉTRA	SALA DE OBSERVACIONES + ESTACIÓN DE ENFERMERAS + SSHH
	INSTRUMENTO OBSTÉTRICO	HERRAMIENTAS OBSTÉTRICO	PERSONAL MÉDICO Y TÉCNICO DE SERVICIO	INSTRUMENTOS Y EQUIPOS + INSTRUMENTAL INSUMOS
	PERMITIR EN TRÁNSITO	CAMINAR	MÉDICOS Y PERSONAL TÉCNICO	CORREDOR GINECO OBSTÉTRICO, ZONA NO RÍGIDA
	PERMITIR EN TRÁNSITO	CAMINAR	MÉDICOS Y PERSONAL TÉCNICO	CORREDOR GINECO OBSTÉTRICO, ZONA SEMIRÍGIDA
	PERMITIR EN TRÁNSITO	CAMINAR	MÉDICOS Y PERSONAL TÉCNICO	CORREDOR GINECO OBSTÉTRICO, ZONA RÍGIDA
	PERMITIR EN TRÁNSITO	CAMINAR	MÉDICOS Y PERSONAL TÉCNICO	ELIM INACIÓN DE RESIDUOS
ATENCIONES	CUIDADOS	PERSONAL MÉDICO, ENFERMERO Y OBSTÉTRA	ATENCIÓN AL RECIÉN NACIDO	

CARACTERIZACIÓN Y NECESIDADES DE USUARIO				
SUB ZONAS	NECESIDAD	ACTIVIDAD	USUARIOS	ESPACIOS ARQUITECTONICOS
NEONATOLOGÍA	ACTIVIDAD ÍNTIMA	OCUPAR	PERSONAL MÉDICO Y OBSTÉTRA	SERVICIOS HIGIÉNICOS HOMBRES Y MUJERES
	CUIDADOS	EVALUAR Y CUIDAR	PERSONAL MÉDICO Y OBSTÉTRA	AISLADOS
	CUIDADOS	EVALUAR Y CUIDAR	PERSONAL MÉDICO, ENFERMERO Y OBSTÉTRA	SANOS
	CUIDADOS	CUIDADOS MAS INTENSIVOS		INCUBADORAS PREMATURO
	VIGILAR	ATENDER	PERSONAL MÉDICO Y OBSTÉTRA	CUNERO FISIOLÓGICO
	PAÑALES PREMATUROS	ALMACENAR PAÑALES	OBSTÉTRA Y ENFERMEROS	PAÑALES
	GUARDAR	PREPARAR		REPOSTERO
	NECESIDADES ALIMENTARIAS	LACTANTES	PERSONAL MÉDICO, OBSTÉTRA Y ENFERMEROS	FORMULAS
	CONTROL	ATENDER	ENFERMERAS Y OBSTÉTRAS	ESTACIÓN DE ENFERMERAS + KITCHENET + DEPÓSITO + LIMPIO S.
	PERMITIR EL TRÁNSITO	CAMINAR	PERSONAL MÉDICO, ENFERMERO Y OBSTÉTRA	ESCLUSA COOREDOR NEONATOLOGÍA
	ATENDER AL PÚBLICO	DESCANSAR	ADMINISTRATIVO	ESPERA NEONATOLOGÍA + CONTROL + ARCHIVO + SSHH

CARACTERIZACIÓN Y NECESIDADES DE USUARIO				
SUB ZONAS	NECESIDAD	ACTIVIDAD	USUARIOS	ESPACIOS ARQUITECTONICOS
CEYE	INGRESO DE OBJETOS LIMPIOS	ALMACENAR	PERSONAL DE SERVICIO Y ENFERMEROS	DEPÓSITOS DE MATERIALES ESTERIL
	INGRESO DE PRODUCTOS		PERSONAL DE SERVICIO	ALMACEN DE MATERIAL ESTERIL
	CONTROL	PLANIFICAR - ORGANIZAR	ADMINISTRATIVO	JEFATURA
	LAVAR CARROS	LIMPIEZA	PERSONAL DE SERVICIO	LAVADO DE CARROS
	ACTIVIDAD ÍNTIMA	OCUPAR	PERSONAL DE SERVICIO	SERVICIOS DE HOMBRES Y MUJERES
	GUARDERÍA DE CARROS	DEPOSITAR		DEPÓSITOS DE CARROS
	MANTENER EL FUNCIONAMIENTO	REPARACIÓN		MANTENIMIENTO DE CARROS + EQUIPOS
	ELIMINAR MATERIA ORGÁNICA	REMOVER	PERSONAL DE SERVICIO Y SERVICIO TÉCNICO	PRE LAVADO + 2 ALMACENES + DEPÓSITO
	PROCESO DE LIMPIEZA	DESINFECTAR	PERSONAL DE SERVICIO	LAVADO ESTERILIZADO + 2 ALMACENES + DEPÓSITO
	CLASIFICAR MATERIAL	PREPARAR		PREPARACIÓN Y CLASIFICACIÓN
	SELECCIÓN DE MATERIAL	SELECCIONAR		SELECCIÓN
	PERMITIR EL TRÁNSITO	CAMINAR		PERSONAL DE SERVICIO Y TÉCNICO
	ENTREGAR MATERIALES		PERSONAL DE SERVICIO Y TÉCNICO	ENTREGA DE MATERIALES A HOSPITAL Y QUIRÓFANOS
	PERMITIR EL TRÁNSITO		PERSONAL DE SERVICIO	HALL CEYE SUCIO
			PERSONAL DE SERVICIO Y TÉCNICO	CORREDOR CEYE LIMPIO
ALMACEN DE LIMPIEZA	LIMPIAR		PERSONAL DE SERVICIO	CIRCULACIÓN TÉCNICA CIRCULACIÓN CEYE SUCIO CUBÍCULO DE LIMPIEZA

CARACTERIZACIÓN Y NECESIDADES DE USUARIO				
SUB ZONAS	NECESIDAD	ACTIVIDAD	USUARIOS	ESPACIOS ARQUITECTONICOS
U.C.I	ATENCIÓN AL PÚBLICO	DESCANSAR	PUBLICO EN GENERAL	ESPERA DE UCI
	ATENDER AL PÚBLICO	BRINDAR INFORMACIÓN	PERSONAL ADMINISTRATIVO	CONTROL + DEPOSITO + ARCHIVO
	PERMITIR EL TRANSITO	CAMINAR	ADMINISTRATIVO - ADULTO - JOVEN - DISCAPACITADO	CORREDOR DE CUIDADOS INTENSIVOS
	ATENCIÓN A PACIENTES CON PROBLEMAS MORTALES	TRATAMIENTO CONSTANTE	DOCTOR - ENFERMERA - ADULTO - JOVEN - DISCAPACITADO	SALA DE UCINT + CUIDADO INTENSIVO AISLADOS + ESTACIÓN DE ENFERMERAS + LIMPIO + SUCIO + SS-HH + ROPA LIMPIA + SUCIO + LIMPIO + SS-HH + CHATAS
	ATENCIÓN A PACIENTES CON PROBLEMAS MORTALES	TRATAMIENTO CONSTANTE	DOCTOR - ENFERMERA - ADULTO - JOVEN - DISCAPACITADO	SALA DE UCIN + CUIDADO DE INTENSIVO AISLADOS + ESTACIÓN DE ENFERMERAS + SUCIO + LIMPIO + CHATAS + SS-HH
	ATENCIÓN A PACIENTES CON PROBLEMAS MORTALES	TRATAMIENTO CONSTANTE	DOCTOR - ENFERMERA - ADULTO - JOVEN - DISCAPACITADO	SALA DE UCI + CUIDADO INTENSIVO AISLADOS + ESTACIÓN DE ENFERMERAS + LIMPIO + SUCIO + SS-HH + CHATAS
	ALMACEN DE LIMPIEZA	LIMPIAR	PERSONAL DE SERVICIO	CUBÍCULO DE LIMPIEZA
	DIAGNOSTICAR	ANALIZAR	PERSONAL MÉDICO BIÓLOGO	LABORATORIO
	REUNIONES ADMINISTRATIVAS	CAPACITAR	ADMINISTRATIVO	SALA DE ENSEÑANZA
	REUNIONES ADMINISTRATIVAS	PLANIFICAR - ORGANIZAR	ADMINISTRATIVO	SALA DE JUNTAS
	PERMITIR EL TRANSITO	CAMINAR	ADMINISTRATIVO	EXCLUSIVA
	ACTIVIDAD ÍNTIMA	OCUPAR	NIÑOS, ADULTO MAYOR, DISCAPACITADOS Y JÓVENES	SERVICIOS HIGIÉNICOS HOMBRES Y MUJERES
	CONTROL	PLANIFICAR - ORGANIZAR	ADMINISTRATIVO	JEFATURA + ARCHIVO + DEPOSITO
	DESCANSAR	DESCANSAR	DOCTOR - ENFERMERA	ESTAR PERSONAL + SSHH + 2 DORMITORIO
PERMITIR EL TRANSITO	CAMINAR	PERSONA MÉDICO, TÉCNICO Y ENFERMERO	CIRCULACIÓN TÉCNICA	

CARACTERIZACIÓN Y NECESIDADES DE USUARIO				
SUB ZONAS	NECESIDAD	ACTIVIDAD	USUARIOS	ESPACIOS ARQUITECTONICOS
HOSPITALIZACIÓN CIRUGÍA	CONTROL	PLANIFICAR - ORGANIZAR	ADMINISTRATIVO	SECRETARÍA
	CONTROL	PLANIFICAR - ORGANIZAR	ADMINISTRATIVO	JEFATURA DE HOSPITALIZACIÓN + SS-HH
	ADMINISTRAR - CAPACITAR	REUNIONES CLINICAS	MÉDICOS, Y PERSONAL TÉCNICOS	SALA DE REUNIONES + SS-HH + ARCHIVO + CLOSET
	EVACUAR	EVACUACIÓN DE EMERGENCIA	PERSONAL MÉDICO, PERSONAL TÉCNICO Y PÚBLICO	CUARTO DE REFUGIO + SS-HH HOMBRES Y MUJERES + CLOSET
	CONFORT	DESCANSAR	MÉDICOS Y ENFERMEROS	MÉDICO DE GUARDIA + SS-HH
	ALMACENAR	PREPARAR	PERSONAL TÉCNICO Y ENFERMERAS	REPOSTERO + DEPÓSITO DE EQUIPOS + DEPÓSITO DE SILLAS DE RUEDAS Y CAMILLAS
	ATENDER AL PÚBLICO	DESCANSAR	NIÑOS, ADULTOS, ADULTO MAYOR, DISCAPACITADOS Y JÓVENES	ESPERA HOSPITALIZACIÓN CIRUGÍA
	CONCENTRACIÓN	INFORMACIÓN	MÉDICOS, PERSONAL TÉCNICOS Y ENFERMEROS	BIBLIOTECA ESPECIALIZADA
	CONCENTRACIÓN	VIDEOS	MÉDICOS, PERSONAL TÉCNICOS Y ENFERMEROS	VIDEOTECA
	CONCENTRACIÓN	APRENDIZAJE	MÉDICOS, PERSONAL TÉCNICOS Y ENFERMEROS	AULA DE ENSEÑANZA
	RECUPERACION	DESCANSAR	MÉDICOS, ENFERMERAS Y PERSONAL TÉCNICO	ESTACIÓN DE ENFERMERA + SSHH + CHATA + SUCIO + LIMPIO + ESTAR KICHENET PERSONAL
	RECUPERACIÓN	DESCANSAR	PACIENTES, MÉDICOS Y ENFERMEROS	HOSPITALIZACIÓN CIRUGÍA AISLADO (2 CAMAS) + SSHH + DEPOSITO
	PERMITIR EL TRÁNSITO	CAMINAR	PACIENTES, MÉDICOS Y ENFERMEROS	CORREDOR DE HOSPITALIZACIÓN
	PERMITIR EL TRÁNSITO	CAMINAR	MÉDICOS, ENFERMERAS Y PERSONAL TÉCNICO	EXCLUSIVA + CUBÍCULO DE LIMPIEZA
	PERMITIR EL TRÁNSITO	CAMINAR	MÉDICOS, ENFERMERAS Y PERSONAL TÉCNICO	CIRCULACIÓN TÉCNICA
	RECUPERACIÓN	DESCANSAR	PACIENTES, MÉDICOS Y ENFERMEROS	HOSPITALIZACIÓN CIRUGÍA (4 CAMAS) + SSHH + EXCLUSIVA
	ACTIVIDAD ÍNTIMA	OCUPAR	PÚBLICO, MÉDICOS Y PERSONAL DE SERVICIO	SERVICIOS HIGIÉNICOS HOMBRES, MUJERES Y CUBÍCULO DE LIMPIEZA
	CONTROL	PLANIFICAR - ORGANIZAR	ADMINISTRATIVO	CONTROL

CARACTERIZACIÓN Y NECESIDADES DE USUARIO				
SUB ZONAS	NECESIDAD	ACTIVIDAD	USUARIOS	ESPACIOS ARQUITECTONICOS
HOSPITALIZACION MEDICINA GENERAL	CONTROL	PLANIFICAR - ORGANIZAR	ADMINISTRATIVO	SECRETARÍA
	CONTROL	PLANIFICAR - ORGANIZAR	ADMINISTRATIVO	JEFATURA DE HOSPITALIZACIÓN + SS-HH
	ADMINISTRAR - CAPACITAR	REUNIONES CLINICAS	MÉDICOS, Y PERSONAL TÉCNICOS	SALA DE REUNIONES + SS-HH
	EVACUAR	EVACUACIÓN DE EMERGENCIA	PERSONAL MÉDICO, PERSONAL TÉCNICO Y PÚBLICO	CUARTO DE REFUGIO + SS-HH + DEPÓSITO + CUBÍCULO DE LIMPIEZA
	CONFORT	DESCANSAR	MÉDICOS Y ENFERMEROS	MÉDICO DE GUARDIA + SS-HH
	ALMACENAR	PREPARAR	PERSONAL TÉCNICO Y ENFERMERAS	REPOSTERO + DEPÓSITO DE EQUIPO + TÓPICO
	ATENDER AL PÚBLICO	DESCANSAR	NIÑOS, ADULTOS, ADULTO MAYOR, DISCAPACITADOS Y JÓVENES	ESPERA HOSPITALIZACIÓN CIRUGÍA
	CONCENTRACIÓN	INFORMACIÓN	MÉDICOS, PERSONAL TÉCNICOS Y ENFERMEROS	BIBLIOTECA ESPECIALIZADA
	CONCENTRACIÓN	VIDEOS	MÉDICOS, PERSONAL TÉCNICOS Y ENFERMEROS	VIDEOTECA + DEPÓSITO
	CONCENTRACIÓN	APRENDIZAJE	MÉDICOS, PERSONAL TÉCNICOS Y ENFERMEROS	AULA DE ENSEÑANZA
	RECUPERACION	DESCANSAR	MÉDICOS, ENFERMERAS Y PERSONAL TÉCNICO	ESTACION DE ENFERMERA + SSHH + CHATA + SUCIO + LIMPIO + ESTAR KICHENET PERSONAL
	RECUPERACIÓN	DESCANSAR	PACIENTES, MÉDICOS Y ENFERMEROS	HOSPITALIZACION MEDICINA GENERAL AISLADO (2 CAMAS) + SSHH + DEPOSITO
	PERMITIR EL TRÁNSITO	CAMINAR	PACIENTES, MÉDICOS Y ENFERMEROS	CORREDOR DE HOSPITALIZACION
	ALMACENAR	DEPOSITAR	PERSONAL TÉCNICO	ALMACEN DE MATERIAL + DEPÓSITO DE SILLAS DE RUEDAS
	PERMITIR EL TRÁNSITO	CAMINAR	MÉDICOS, ENFERMERAS Y PERSONAL TÉCNICO	CIRCULACIÓN TÉCNICA
	RECUPERACIÓN	DESCANSAR	PACIENTES, MÉDICOS Y ENFERMEROS	HOSPITALIZACION MEDICINA GENERAL (4 CAMAS) + SSHH + EXCLUSA
ACTIVIDAD ÍNTIMA	OCUPAR	PÚBLICO, MÉDICOS Y PERSONAL DE SERVICIO	SERVICIOS HIGIÉNICOS HOMBRES, MUJERES Y CUBÍCULO DE LIMPIEZA + DISCAPACITADOS	
ALMACEN DE LIMPIEZA	LIMPIAR	PERSONAL DE SERVICIO	CUBÍCULO DE LIMPIEZA	

CARACTERIZACIÓN Y NECESIDADES DE USUARIO				
SUB ZONAS	NECESIDAD	ACTIVIDAD	USUARIOS	ESPACIOS ARQUITECTONICOS
HOSPITALIZACION PEDIATRÍA	CONTROL	PLANIFICAR - ORGANIZAR	ADMINISTRATIVO	SECRETARÍA
	CONTROL	PLANIFICAR - ORGANIZAR	ADMINISTRATIVO	JEFATURA DE HOSPITALIZACIÓN + SS-HH
	ADMINISTRAR - CAPACITAR	REUNIONES CLINICAS	MÉDICOS, Y PERSONAL TÉCNICOS	SALA DE REUNIONES + SS-HH + ARCHIVO + CLOSET
	EVACUAR	EVACUACIÓN DE EMERGENCIA	PERSONAL MÉDICO, PERSONAL TÉCNICO Y PÚBLICO	CUARTO DE REFUGIO + SS-HH HOMBRES Y MUJERES + CLOSET
	CONFORT	DESCANSAR	MÉDICOS Y ENFERMEROS	MÉDICO DE GUARDIA + SS-HH
	ALMACENAR	PREPARAR	PERSONAL TÉCNICO Y ENFERMERAS	REPOSTERO + DEPÓSITO DE EQUIPOS + DEPÓSITO DE SILLAS DE RUEDAS Y CAMELAS
	ATENDER AL PÚBLICO	DESCANSAR	NIÑOS, ADULTOS, ADULTO MAYOR, DISCAPACITADOS Y JÓVENES	ESPERA HOSPITALIZACIÓN CIRUGÍA
	CONCENTRACIÓN	INFORMACIÓN	MÉDICOS, PERSONAL TÉCNICOS Y ENFERMEROS	BIBLIOTECA ESPECIALIZADA
	CONCENTRACIÓN	VIDEOS	MÉDICOS, PERSONAL TÉCNICOS Y ENFERMEROS	VIDEOTECA
	CONCENTRACIÓN	APRENDIZAJE	MÉDICOS, PERSONAL TÉCNICOS Y ENFERMEROS	AULA DE ENSEÑANZA
	RECUPERACION	DESCANSAR	MÉDICOS, ENFERMERAS Y PERSONAL TÉCNICO	ESTACION DE ENFERMERA + SSHH + CHATA + SUCIO + LIMPIO + ESTAR KICHENET PERSONAL
	RECUPERACIÓN	DESCANSAR	PACIENTES, MÉDICOS Y ENFERMEROS	HOSPITALIZACION PEDIATRÍA AISLADO (2 CAMAS) + SSHH + DEPOSITO
	PERMITIR EL TRÁNSITO	CAMINAR	PACIENTES, MÉDICOS Y ENFERMEROS	CORREDOR DE HOSPITALIZACION
	PERMITIR EL TRÁNSITO	CAMINAR	MÉDICOS, ENFERMERAS Y PERSONAL TÉCNICO	EXCLUSA + CUBÍCULO DE LIMPIEZA
	PERMITIR EL TRÁNSITO	CAMINAR	MÉDICOS, ENFERMERAS Y PERSONAL TÉCNICO	CIRCULACIÓN TÉCNICA
	RECUPERACIÓN	DESCANSAR	PACIENTES, MÉDICOS Y ENFERMEROS	HOSPITALIZACION PEDIATRÍA (4 CAMAS) + SSHH + EXCLUSA
ACTIVIDAD ÍNTIMA	OCUPAR	PÚBLICO, MÉDICOS Y PERSONAL DE SERVICIO	SERVICIOS HIGIÉNICOS HOMBRES, MUJERES Y CUBÍCULO DE LIMPIEZA	
CONTROL	PLANIFICAR - ORGANIZAR	ADMINISTRATIVO	CONTROL	

CARACTERIZACIÓN Y NECESIDADES DE USUARIO				
SUB ZONAS	NECESIDAD	ACTIVIDAD	USUARIOS	ESPACIOS ARQUITECTONICOS
HOSPITALIZACION GINECO - OBSTÉTRICO	CONTROL	PLANIFICAR - ORGANIZAR	ADMINISTRATIVO	SECRETARÍA
	CONTROL	PLANIFICAR - ORGANIZAR	ADMINISTRATIVO	JEFATURA DE HOSPITALIZACIÓN + SS-HH
	ADMINISTRAR - CAPACITAR	REUNIONES CLINICAS	MÉDICOS, Y PERSONAL TÉCNICOS	SALA DE REUNIONES + SS-HH
	EVACUAR	EVACUACIÓN DE EMERGENCIA	PERSONAL MÉDICO, PERSONAL TÉCNICO Y PÚBLICO	CUARTO DE REFUGIO + SS-HH + DEPÓSITO + CUBÍCULO DE LIMPIEZA
	CONFORT	DESCANSAR	MÉDICOS Y ENFERMEROS	MÉDICO DE GUARDIA + SS-HH
	ALMACENAR	PREPARAR	PERSONAL TÉCNICO Y ENFERMERAS	REPOSTERO + DEPÓSITO DE EQUIPO + TÓPICO
	ATENDER AL PÚBLICO	DESCANSAR	NIÑOS, ADULTOS, ADULTO MAYOR, DISCAPACITADOS Y JÓVENES	ESPERA HOSPITALIZACIÓN CIRUGÍA
	CONCENTRACIÓN	INFORMACIÓN	MÉDICOS, PERSONAL TÉCNICOS Y ENFERMEROS	BIBLIOTECA ESPECIALIZADA
	CONCENTRACIÓN	VIDEOS	MÉDICOS, PERSONAL TÉCNICOS Y ENFERMEROS	VIDEOTECA + DEPÓSITO
	CONCENTRACIÓN	APRENDIZAJE	MÉDICOS, PERSONAL TÉCNICOS Y ENFERMEROS	AULA DE ENSEÑANZA
	RECUPERACION	DESCANSAR	MÉDICOS, ENFERMERAS Y PERSONAL TÉCNICO	ESTACION DE ENFERMERA + SSHH + CHATA + SUCIO + LIMPIO + ESTAR + KITCHENET PERSONAL
	RECUPERACIÓN	DESCANSAR	PACIENTES, MÉDICOS Y ENFERMEROS	HOSPITALIZACION GINECO - OBSTÉTRICO AISLADO (2 CAMAS) + SSHH + DEPÓSITO
	PERMITIR EL TRÁNSITO	CAMINAR	PACIENTES, MÉDICOS Y ENFERMEROS	CORREDOR DE HOSPITALIZACION
	ALMACENAR	DEPOSITAR	PERSONAL TÉCNICO	ALMACEN DE MATERIAL + DEPÓSITO DE SILLAS DE RUEDAS
	PERMITIR EL TRÁNSITO	CAMINAR	MÉDICOS, ENFERMERAS Y PERSONAL TÉCNICO	CIRCULACIÓN TÉCNICA
	RECUPERACIÓN	DESCANSAR	PACIENTES, MÉDICOS Y ENFERMEROS	HOSPITALIZACION GINECO - OBSTÉTRICO (4 CAMAS) + SSHH + EXCLUSIVA
ACTIVIDAD ÍNTIMA	OCUPAR	PÚBLICO, MÉDICOS Y PERSONAL DE SERVICIO	SERVICIOS HIGIÉNICOS HOMBRES, MUJERES Y CUBÍCULO DE LIMPIEZA + DISCAPACITADOS	
ALMACEN DE LIMPIEZA	LIMPIAR	PERSONAL DE SERVICIO	CUBÍCULO DE LIMPIEZA	

CARACTERIZACIÓN Y NECESIDADES DE USUARIO				
SUB ZONAS	NECESIDAD	ACTIVIDAD	USUARIOS	ESPACIOS ARQUITECTONICOS
ADMINISTRACION	ATENCIÓN AL PÚBLICO	DESCANSAR	PÚBLICO EN GENERAL	ESPERA ADMINISTRACION
	INFORMACION	BRINDAR INFORMACION	ADMINISTRATIVO - PÚBLICO EN GENERAL	CONTROL + ARCHIVO + DEPOSITO
	ACTIVIDAD ÍNTIMA	DEPOSITAR Y OCUPAR	NIÑOS, JÓVENES, ENFERMEROS Y MÉDICOS	ALMACEN DE ESPACIO PÚBLICO Y SERVICIOS HIGIÉNICOS HOMBRES Y MUJERES + SS-HH DISCAPACITADOS
	CONTROL	PLANIFICAR - ORGANIZAR	ADMINISTRATIVO - ADULTOS - JOVENES + DISCAPACITADOS	DEPARTAMENTO DE ECONOMIA + ARCHIVO
	CONTROL	PLANIFICAR - ORGANIZAR	ADMINISTRATIVO - ADULTOS - JOVENES + DISCAPACITADOS	JEFATURA + ARCHIVO
	CONTROL	PLANIFICAR - ORGANIZAR	ADMINISTRATIVO - ADULTOS - JOVENES + DISCAPACITADOS	SERVICIO SOCIAL + ARCHIVO
	CONTROL	PLANIFICAR - ORGANIZAR	ADMINISTRATIVO - ADULTOS - JOVENES + DISCAPACITADOS	TRABAJO VOLUNTARIO + ARCHIVO
	CONTROL	PLANIFICAR - ORGANIZAR	ADMINISTRATIVO - ADULTOS - JOVENES + DISCAPACITADOS	CUARTO DE INSPECCION + ARCHIVO
	PERMITIR EL TRANSITO	CAMINAR	ADMINISTRATIVO - ADULTOS - JOVENES + DISCAPACITADOS	CORREDOR DE UNIDAD DE SERVICIO SOCIAL
	PERMITIR EL TRANSITO	CAMINAR	ADMINISTRATIVO	CORREDOR DE UNIDAD DE ADMINISTRACION 01
	CONTROL	PLANIFICAR - ORGANIZAR	ADMINISTRATIVO - ADULTOS - JOVENES + DISCAPACITADOS	OFICINA DE ADMINISTRACION
	CONTROL	PLANIFICAR - ORGANIZAR	ADMINISTRATIVO - ADULTOS - JOVENES + DISCAPACITADOS	DIRECCION ASISTENCIA MEDICA + ARCHIVO + DEPOSITO
	CONTROL	PLANIFICAR - ORGANIZAR	ADMINISTRATIVO - ADULTOS - JOVENES + DISCAPACITADOS	OPERACIONES INFORMATICAS + ARCHIVO + DEPOSITO
	PERMITIR EL TRANSITO	CAMINAR	ADMINISTRATIVO	CORREDOR DE UNIDAD DE ADMINISTRACION 02
	REUNIONES ADMINISTRATIVAS	CAPACITAR	ADMINISTRATIVO - ADULTOS - JOVENES + DISCAPACITADOS	SALA DE REUNIONES
	CONTROL	PLANIFICAR - ORGANIZAR	ADMINISTRATIVO - ADULTOS - JOVENES + DISCAPACITADOS	ASESORIA DIRECCION
	CONTROL	PLANIFICAR - ORGANIZAR	ADMINISTRATIVO - ADULTOS - JOVENES + DISCAPACITADOS	MANTENIMIENTO INFORMATICA + ARCHIVO
	CONTROL	PLANIFICAR - ORGANIZAR	ADMINISTRATIVO - ADULTOS - JOVENES + DISCAPACITADOS	DIRECCION SECRETARIA + ARCHIVO
	ACTIVIDAD INTIMA	OCUPAR	ADULTO MAYOR, DISCAPACITADOS Y JÓVENES	SERVICIOS HIGIÉNICOS HOMBRES Y MUJERES
	CONTROL	PLANIFICAR - ORGANIZAR	ADMINISTRATIVO - ADULTOS - JOVENES + DISCAPACITADOS	CENTRAL DE MONITOREO
EVACUAR	EVACUACIÓN DE EMERGENCIA	ADMINISTRATIVO - ADULTOS - JOVENES + DISCAPACITADOS	CUARTO DE REFUGIO + SSHH + CLOSET + CIRCULACIÓN	

CARACTERIZACIÓN Y NECESIDADES DE USUARIO				
SUB ZONAS	NECESIDAD	ACTIVIDAD	USUARIOS	ESPACIOS ARQUITECTONICOS
TALLERES	CONTROL	PLANIFICAR - ORGANIZAR	ADMINISTRATIVO	JEFATURA + SSHH + ARCHIVO
	MANTENER ÁREA VERDE	MANTENIMIENTO	PERSONAL DE SERVICIO	TALLER JARDINERIA + INSTRUMENTAL + EQUIPOS
	TRABAJO DE MADERA	CORTAR	PERSONAL DE TÉCNICO Y SERVICIO	TALLER DE CARPINTERIA + INSTRUMENTAL + EQUIPOS
	PULIDO	EVALUACIÓN Y PREPARACIÓN	PERSONAL DE TÉCNICO Y SERVICIO	TALLER DE PINTURA + INSTRUMENTAL + EQUIPOS
	TRABAJO EN SANITARIAS	REPARACIONES	PERSONAL DE TÉCNICO	TALLER SANITARIAS - GRIFERIAS + INSTRUMENTAL + EQUIPOS
	TRANSFORMACIÓN	ENERGÍA ELÉCTRICA	PERSONAL TÉCNICO	TALLER DE ELÉCTRICIDAD + INSTRUMENTAL + EQUIPOS
	ACTIVIDAD ÍNTIMA	OCUPAR	PERSONAL TÉCNICO Y DE SERVICIO	SERVICIOS HIGIÉNICOS
	MANTENIMIENTO	REPARACIONES	PERSONAL TÉCNICO	TALLER MECÁNICA + INSTRUMENTAL + EQUIPOS
PERMITIR EL TRÁNSITO	CAMINAR	PERSONAL TÉCNICO Y DE SERVICIO	CORREDOR TALLERES	

CARACTERIZACIÓN Y NECESIDADES DE USUARIO				
SUB ZONAS	NECESIDAD	ACTIVIDAD	USUARIOS	ESPACIOS ARQUITECTONICOS
CUARTO MÁQUINAS	SUMISTRAR ENERGÍA	PRODUCIR	PERSONAL TÉCNICO	CUARTO DE GENERADOR ELÉCTRICO
	CONTROL	PLANIFICAR - ORGANIZAR	ADMINISTRATIVO	JEFATURA
	ACTIVIDAD ÍNTIMA	OCUPAR	PERSONAL TÉCNICO Y DE SERVICIO	SERVICIOS HIGIENICOS HOMBRES Y MUJERES + VESTUARIOS
	CONducIR LA ELÉCTRICIDAD	DISTRIBUCIÓN	PERSONAL TÉCNICO	TABLEROS DE CONTROL GENERAL
	TRANSFERIR FLUJO DE ENERGÍA	TRANSFORMACIÓN		CUARTO SUB ESTACIÓN ELÉCTRICA
	ASPIRAR AGUA POR EL TUBO	IMPULSAR		CUARTO DE ELECTROBOMBAS
	ACONDICIONAR AIRE	CLIMATIZACIÓN		CUARTO DE AIRE ACONDICIONADO
	APORTAR CALOR	TEMPERAR		CUARTO DE CALEFACCIÓN
	COMBINACIÓN DE VÁLVULA	MEDICAMENTO DE PRESCRIPCIÓN		CENTRAL DE OXIGENO LÍQUIDO
	MEZCLA SINTÉTICA DE OXIGENO	COMPRIMIR		CENTRAL DE AIRE COMPRIMIDO MEDICINAL
	INTERRUPCIÓN DE ALIMENTACIÓN	SISTEMA DE CONSERVACIÓN		CENTRAL DE VACÍO
	COMBINACIÓN CON EL OXIGENO	TRATAMIENTO		CENTRAL DE AIRE OXIDO NITROSO
	ALMACENAR	DEPOSITAR		DEPOSITO
	PERMITIR EL TRÁNSITO	CAMINAR	PERSONAL TÉCNICO Y DE SERVICIO	CORREDOR CUARTO DE MÁQUINAS
CISTERNAS	CONTROL	PLANIFICAR - ORGANIZAR	ADMINISTRATIVO	JEFATURA + SSH + ARCHIVO
	ABASTECIMIENTO	SUMINISTRAR	PERSONAL TÉCNICO Y DE SANITARIA	CISTERNA AGUA CONTRA INCENDIOS
	ABASTECIMIENTO GENERAL			CISTERNA GENERAL
	ABASTECIMIENTO DE RESIDUOS			CISTERNA DE RESIDUOS
	ABASTECIMIENTO			CISTERNA AGUA DURA
	ABASTECIMIENTO DE POCA AGUA C.			CISTERNA DE AGUA BLANDA
	ACTIVIDAD ÍNTIMA	OCUPAR	PERSONAL TÉCNICO, SERVICIO Y DE SANITARIA	SERVICIOS HIGIENICOS
	ALMACENAR EN ESTADO LÍQUIDO	SUMINISTRAR	PERSONAL TÉCNICO Y DE SANITARIAS	GAS LICUADO DEL PETRÓLEO (GLP)
	ALMACENAMIENTO	COMBUSTIBLE		TANQUE PETRÓLEO
	PERMITIR EL TRÁNSITO	CAMINAR	PERSONA TÉCNICO, SERVICIO Y SANITARIAS	CORREDOR DE CISTERNA

CARACTERIZACIÓN Y NECESIDADES DE USUARIO					
SUB ZONAS	NECESIDAD	ACTIVIDAD	USUARIOS	ESPACIOS ARQUITECTONICOS	
ALMACENES	CONTROL	PLANIFICAR - ORGANIZAR	ADMINISTRATIVO	JEFATURA + SS-HH SECRETARÍA + ESPERA	
	DEPOSITAR	ALMACENAR	PERSONAL DE SERVICIO	DEPOSITO DE CARROS	
	TRANSITAR LAS MERCANCIAS	MERCANCIAS		DESPACHO INTERNO	
	ACTIVIDAD ÍNTIMA	OCUPAR	PERSONAL DE SERVICIO Y ADMINISTRATIVO	SERVICIOS HIGIENICOS DE HOMBRES Y MUJERES	
	DEPOSITAR	ALMACENAR	PERSONAL DE SERVICIO	DEPOSITO	
	FOMENTAR LA COOPERACIÓN	RACIONALIZAR	ADMINISTRATIVO	OFICINA DE COORDINACIÓN + ARCHIVO	
	CUIDADO DE INSUMOS	CONSERVACIÓN	PERSONAL DE SERVICIO	ALMACEN SUMINISTROS MÉDICOS + DROGAS + REACTIVOS + F.R	
	CUIDADO DE COMESTIBLE	CONSERVACIÓN		ALMACEN COMESTIBLES + FRUTAS + VERDURAS + CARNES	
	ACCESORIOS	ALMACENAR APARATOS		ALMACEN DE EQUIPOS MÉDICOS	
	DISTRIBUCIÓN	CONSERVACIÓN		ALMACEN GENERAL	
		MOBILIARIOS		ALMACEN DE MUEBLES Y EQUIPOS	
		MATERIALES E ÚTILES		ALMACEN DE ARTÍCULOS DE OFICINA	
					ALMACEN DE SUMINISTROS MÉDICOS GENERAL
	PERMITIR EL TRÁNSITO	CAMINAR		PERSONAL DE SERVICIO, TÉCNICO Y ADMINISTRATIVO	COOREDOR DE ALMACENES
ADMINISTRACIÓN DE SERVICIO	CONTROL	PLANIFICAR - ORGANIZAR	PERSONAL ADMINISTRATIVO	CONTROL DE SERVICIO PERSONAL + SS-HH	
	CONTROL	PLANIFICAR - ORGANIZAR	PERSONAL ADMINISTRATIVO	JEFATURA GENERAL DE SERVICIO + SS-HH + ARCHIVO	
	RACIONALIZAR	COOPERACIÓN	PERSONAL ADMINISTRATIVO, TÉCNICO Y SANITARIA	OFICINA DE COORDINACIÓN	
	REGISTROS CONTABLES	INGRESOS	PERSONAL ADMINISTRATIVO	CONTABILIDAD	
	CANTIDADES	MERCANCIAS	PERSONAL TÉCNICO Y SERVICIO	INVENTARIOS Y COMPRAS	
	SISTEMA ADMINISTRATIVO	GESTIONAR	PERSONAL ADMINISTRATIVO	RECURSOS HUMANOS	
	ACUERDOS	DECISIONES	PERSONAL ADMINISTRATIVO, TÉCNICO Y SANITARIA	SALA DE REUNIONES	
	CONTROL	PLANIFICAR - ORGANIZAR	PERSONAL ADMINISTRATIVO	JEFATURA DE PERSONAL DEL SERVICIO	
PERMITIR EL TRÁNSITO	CAMINAR	PERSONAL ADMINISTRATIVO, TÉCNICO Y SANITARIA	CORREDOR ADMINISTRACIÓN DE SERVICIO		

CARACTERIZACIÓN Y NECESIDADES DE USUARIO				
SUB ZONAS	NECESIDAD	ACTIVIDAD	USUARIOS	ESPACIOS ARQUITECTONICOS
MAESTRANZA	CONTROL	PLANIFICAR - ORGANIZAR	PERSONAL ADMINISTRATIVO	JEFATURA + SSHH+ ARCHIVO
	PROCEDIMIENTOS	ALMACEN	PERSONAL DE SERVICIO	DEPÓSITO DE INSUMOS
		ALMACENAMIENTO		MATERIALES Y EQUIPOS
		REPARACIÓN	PERSONAL TÉCNICO MECÁNICO	DEPÓSITO DE PARTES
PERMITIR EL TRÁNSITO	CAMINAR	PERSONAL DE SERVICIO Y PERSONAL TÉCNICO	TALLER DE REPARACIONES	
MANTENIMIENTO	CONTROL	PLANIFICAR - ORGANIZAR	PERSONAL ADMINISTRATIVO	CORREDOR DE MAESTRANZA
	PROCEDIMIENTOS	MANTENIMIENTO EN LIMPIEZA	PERSONAL DE SERVICIO	JEFATURA + SSHH+ ARCHIVO
		LIMPIEZA		MANTENIMIENTO DE LIMPIEZA
		ALMACENAR		MANTENIMIENTO LIMPIO Y SUCIO
		MANTENIMIENTO	PERSONAL TÉCNICO MECÁNICO	ALMACEN
	PERMITIR EL TRÁNSITO	CAMINAR	PERSONAL DE SERVICIO Y PERSONAL TÉCNICO	MANTENIMIENTO INSTRUMENTAL
				MANTENIMIENTO DE EQUIPOS
			CORREDOR DE MANTENIMIENTO	
RESIDUOS HOSPITALARIOS	DESECHOS	SUSTANCIAS	PERSONAL DE SERVICIO	RESIDUOS L2 Y 3
	ELEMENTOS DE LIMPIEZA	ORGANIZAR		ALMACEN
	CLASIFICAR LOS RESIDUOS	CLASIFICAR		CLASIFICACIÓN
	PERMITIR EL SUBIR Y BAJAR AL CEYE	SUBIR Y BAJAR	PERSONAL DE SERVICIO Y TÉCNICO	ESCALERA DE CEYE VESTÍBULO + ACCENSOR
	PERMITIR EL TRÁNSITO	CAMINAR	PERSONAL DE SERVICIO	HALL DE RESIDUOS HOSPITALARIOS
	DESPERDICIOS ORGÁNICOS	TRATAMIENTO		INCINERADOR PIROLITICO
	ELIMINAR RESIDUOS BIOLÓGICOS			HORNO MICROONDAS
	ACTIVIDAD ÍNTIMA	OCUPAR	PERSONAL DE SERVICIO Y TÉCNICO	TRITURACIÓN Y AUTOCLAVE
PERMITIR EL TRÁNSITO	CAMINAR	SERVICIOS HIGIENICOS DE HOMBRES Y MUJERES + VESTIDORES		
			CORREDOR DE RESIDUOS HOSPITALARIOS	
NUTRICIÓN DIETÉTICA	CONTROL	PLANIFICAR - ORGANIZAR	PERSONAL ADMINISTRATIVO	OFICINA NUTRICIONISTA
	CONSERVACIÓN	ALMACENAMIENTO	PERSONAL DE SERVICIO	ALMACEN 01
	REFIGERADO	PROCESAMIENTO	PERSONAL DE SERVICIO	FRIGORÍFICOS CARNE + PESCADO + VERDURAS Y FRUTAS
	PROPORCIONAR COMIDA	CONSUMIR	PERSONAL DE SERVICIO, TÉCNICO Y MÉDICO	COMEDOR GENERAL
	PREPARAR COMIDAS	COCINAR	PERSONAL DE SERVICIO	COCINA GENERAL + P.H.P. FÓRMULAS, DIETAS, VAJILLAS, OLLA Y ATENCIÓN
	ACTIVIDAD ÍNTIMA	OCUPAR	PERSONAL DE SERVICIO, NUTRICIONISTA Y TÉCNICO	SERVICIOS HIGIENICOS HOMBRES Y MUJERES
	CONSERVACIÓN	ALMACENAMIENTO	PERSONAL DE SERVICIO	ALMACEN 02
PERMITIR EL TRÁNSITO	CAMINAR	PERSONAL DE SERVICIO, NUTRICIONISTA Y TÉCNICO	CORREDOR NUTRICIÓN Y DIETÉTICA	
BIOMÉDICO	CONTROL	PLANIFICAR - ORGANIZAR	PERSONAL ADMINISTRATIVO	JEFATURA + SECRETARÍA
	APLICAR	TRATAR	PERSONAL MÉDICO	BIOMEDICINA
	COMUNICACIÓN	SERVICIOS A DISTANCIA	PERSONAL MÉDICO Y TÉCNICO	TELEMEDICINA
	RESPONSABILIZA	FUNCIONAMIENTO DE EQUIPOS	PERSONAL MÉDICO Y TÉCNICO	ELECTROMEDICINA
	PROCEDIMIENTOS	ALMACENAMIENTO	PERSONAL TÉCNICO	DEPÓSITO DE MATERIALES BIOMÉDICO
	PROCEDIMIENTOS	ALMACENAMIENTO	PERSONAL TÉCNICO	ALMACEN DE PRODUCTOS + INSTRUMENTOS + EQUIPOS
	DIAGNÓSTICO	PREVENTIVO	BIÓLOGO, TECNÓLOGO Y TÉCNICO	LABORATORIO DE INGENIERIA BIOMÉDICO
	ACTIVIDAD ÍNTIMA	OCUPAR	PERSONAL MÉDICO, TÉCNICO, BIÓLOGO Y TECNÓLOGO	SERVICIOS DE HOMBRES, MUJERES Y DISCAPACITADOS
PERMITIR EL TRÁNSITO	CAMINAR	PERSONAL MÉDICO, TÉCNICO, BIÓLOGO Y TECNÓLOGO	CORREDOR BIOMÉDICO	
MONITOREO Y SEGURIDAD 1	CONTROL	PLANIFICAR - ORGANIZAR	PERSONAL ADMINISTRATIVO	JEFATURA + SS-HH
	SEGURIDAD	VIDEOVIGILANCIA	PERSONAL DE SEGURIDAD	MONITOREO
	SEGURIDAD	PROTEGER	POLICÍA NACIONAL DEL PERÚ	SEGURIDAD GENERAL + SS-HH
	PERMITIR EL TRÁNSITO	CAMINAR	PERSONAL DE SEGURIDAD Y SERVICIO	CORREDOR SEGURIDAD DE PISO 1
MONITOREO Y SEGURIDAD 2	CONTROL	PLANIFICAR - ORGANIZAR	PERSONAL ADMINISTRATIVO	JEFATURA + SS-HH
	SEGURIDAD	VIDEOVIGILANCIA	PERSONAL DE SEGURIDAD	MONITOREO
	SEGURIDAD	PROTEGER	POLICÍA NACIONAL DEL PERÚ	SEGURIDAD GENERAL + SS-HH
	PERMITIR EL TRÁNSITO	CAMINAR	PERSONAL DE SEGURIDAD Y SERVICIO	CORREDOR SEGURIDAD DE PISO 2
LAVANDERÍA	CONTROL	PLANIFICAR - ORGANIZAR	PERSONAL ADMINISTRATIVO	JEFATURA
	ACUMULACIÓN DE ROPA SUCIA	ALMACENAMIENTO	PERSONAL DE SERVICIO	ROPA SUCIA
	LAVAR	LAVADO Y PLANCHADO	PERSONAL DE SERVICIO	LAVANDERÍA + SECADO + ALMACEN DE ROPA LIMPIA Y PLANCHADO
PERMITIR EL TRÁNSITO	CAMINAR	PERSONAL DE SERVICIO, TÉCNICO Y COSTURA	CORREDOR LAVANDERÍA	

CARACTERIZACIÓN Y NECESIDADES DE USUARIO				
SUB ZONAS	NECESIDAD	ACTIVIDAD	USUARIOS	ESPACIOS ARQUITECTONICOS
AUDITORIO	ESPECTÁCULO	CONFERENCIA Y EXPOSICIÓN	JÓVENES, NIÑOS, DISCAPACITADOS, PERSONAL MÉDICO Y ADULTOS	SALA DE AUDITORIO + ESCENARIO + DEPÓSITO DE MATERIALES + ALMACEN DE MATERIALES
	ACTIVIDAD ÍNTIMA	OCUPAR	JÓVENES, NIÑOS, DISCAPACITADOS, PERSONAL MÉDICO Y ADULTOS	SALA DE ESPERA + SS-HH HOMBRES Y MUJERES + CAMERINO HOMBRES Y MUJERES
	CONTROL	PLANIFICAR - ORGANIZAR	ADMINISTRATIVO	RECEPCIÓN + ARCHIVO
	PERMITIR EL TRÁNSITO	CAMINAR	JÓVENES, NIÑOS, DISCAPACITADOS, PERSONAL MÉDICO Y ADULTOS	FOYER
	ACTIVIDAD ÍNTIMA	OCUPAR	JÓVENES, NIÑOS, DISCAPACITADOS, PERSONAL MÉDICO Y ADULTOS	SERVICIOS HIGIÉNICOS HOMBRES Y MUJERES + CUBÍCULO DE LIMPIEZA + DISCAPACITADOS
CAFETERÍA	COCINAR COMIDAS	PREPARAR	PERSONAL DE SERVICIO	COCINA
	COMER	CONSUMIR	JÓVENES, NIÑOS, DISCAPACITADOS, PERSONAL MÉDICO Y ADULTOS	CAFETERÍA
CAPILLA	MISAS	EXPONER	-	ALTAR
	ACTIVIDAD ÍNTIMA	ORAR	JÓVENES, NIÑOS, DISCAPACITADOS, PERSONAL MÉDICO Y ADULTOS	CAPILLA

CARACTERIZACIÓN Y NECESIDADES DE USUARIO				
SUB ZONAS	NECESIDAD	ACTIVIDAD	USUARIOS	ESPACIOS ARQUITECTONICOS
CIRCULACIONES HALL DE SERVICIO Y PÚBLICO	PERMITIR EL TRÁNSITO	CAMINAR	PERSONAL TÉCNICO, MÉDICOS, BIÓLOGOS Y ENFERMEROS	CIRCULACIÓN TÉCNICA 1
	PERMITIR EL TRÁNSITO	CAMINAR	PERSONAL TÉCNICO, MÉDICOS, BIÓLOGOS Y ENFERMEROS	CIRCULACIÓN TÉCNICA 2
	PERMITIR EL TRÁNSITO	CAMINAR	PERSONAL TÉCNICO, MÉDICOS, BIÓLOGOS Y ENFERMEROS	HALL TÉCNICO 1 + ESCALERA + 2 ASCENSORES + CONTROL
	PERMITIR EL TRÁNSITO	CAMINAR	PERSONAL TÉCNICO, MÉDICOS, BIÓLOGOS Y ENFERMEROS	HALL TÉCNICO 2 + ESCALERA + 2 ASCENSORES + CONTROL
	PERMITIR EL TRÁNSITO	CAMINAR	PERSONAL DE SERVICIO Y TÉCNICO	HALL DE SERVICIO 1 + ESCALERAS + ASCENSOR + CONTROL
	PERMITIR EL TRÁNSITO	CAMINAR	PERSONAL DE SERVICIO Y TÉCNICO	HALL DE SERVICIO 2 + ESCALERAS + ASCENSOR + CONTROL
	PERMITIR EL TRÁNSITO	CAMINAR	PERSONAL DE SERVICIO Y TÉCNICO	HALL DE SERVICIO 3 + ESCALERAS + ASCENSOR + CONTROL
	PERMITIR EL TRÁNSITO	CAMINAR	JÓVENES, NIÑOS, DISCAPACITADOS, PERSONAL MÉDICO Y ADULTOS	HALL PÚBLICO + ESCALERAS + SERVICIOS HIGIÉNICOS DE HOMBRES Y MUJERES
	PERMITIR EL TRÁNSITO	CAMINAR	JÓVENES, NIÑOS, DISCAPACITADOS, PERSONAL MÉDICO Y ADULTOS	ESPACIO PÚBLICO HOSPITALARIO
	PERMITIR EL TRÁNSITO	CAMINAR	JÓVENES, NIÑOS, DISCAPACITADOS, PERSONAL MÉDICO Y ADULTOS	ESPACIO PÚBLICO

4.2.2. Aspectos cuantitativos

PROGRAMA ARQUITECTÓNICO													
ZONAS	SUB ZONAS	NECESIDAD	ACTIVIDAD	USUARIOS	MOBILIARIO	AMBIENTES ARQUITECTÓNICOS	CANTIDAD M2	AFORO	NÚMERO DE AMBIENTE	AREA M2 POR PERSONA	AREA SUB ZONA	AREA ZONA	
UNIDAD DE ADMISION	ADMISION	PERMITIR EL TRANSITO	CAMINAR	NÑOS, JOVENES, ADULTOS, DIBCAPACITADOS	7 PAPELERAS METALICAS	HALL PRINCIPAL	1260.84	-	1	120			
		INFORMACION	DESCANSAR	NÑOS, JOVENES, ADULTOS, DIBCAPACITADOS	SELA METALICA, 2 TV, 1 CAMARA DE VIDEO P FFA INTERIOR, TPO DOMO, 2 PAPELERA DE ACERO INOXIDABLE DE FORMA CILINDRICA, 1 RELOJ DE PARED	ESPERA ADMISION	150	100	1	150			
		ATENDER AL PUBLICO	BRINDAR INFORMACION	ADMINISTRATIVO, JOVEN, ADULTO, DIBCAPACITADO	4 COMPUTADORA, 1 MOSTRADOR DE ATENCION AL PUBLICO, 4 SELA METALICA GRATORO RODABLE, 4 PAPELERA METALICA, 1 TELEFONO DE MESA, 4 IMPRESORA + 2 ESTANTERIAS FEA	ATENCION ADMISION + CONTROL + ARCHIVO (ESTANTERIA)	50	5	1	50.00			
		ARCHIVAR	ALMACENAR	ADMINISTRATIVO	ESTANTERIA FEA	DEPOSITO	10	1	1	10.00			
		ARCHIVAR	ALMACENAR	ADMINISTRATIVO	ESTANTERIA FEA	ARCHIVO	10	1	1	10.00			
		CONTROLAR	PLANIFICAR - ORGANIZAR	ADMINISTRATIVO	1 ARCHIVADOR METALICO DE 4 GAVETAS, 1 ARMARIO PARA COGAR DE MADERA DE 2 DIVISIONES Y PUERTAS CORREDEAS, 1 BANDEJA ACRILICA DOBLE PARA ESCRITORIO, 1 BANDEJA ACRILICA DOBLE PARA ESCRITORIO, 1 COMPUTADORA PERSONAL, ESCRITORIO EJECUTIVO, 1 IMPRESORA LASER BAJA DEMANDA, 1 MODULO DE COMPUTO, 1 PAPELERA DE PLASTICO CON TAPA Y VENTANA BATIBIE, 1 PERCHA METALICA DE PARED CON 4 GANCHOS, 1 PEGARRA ACRILICA DE 20X30X30 CM PARA ADOCHAR EN LA PARED, 3 SELA METALICA APILABLE, 1 SELA METALICA GRATORIA RODABLE, 1 TELEFONO P DE MESA USO PERSONAL, 1 ARCHIVADOR METALICO DE 4 GAVETAS, 1 BANDEJA ACRILICA DOBLE PARA ESCRITORIO, 1 COMPUTADORA PERSONAL, 1 ESCRITORIO ESTANDAR, 1 IMPRESORA LASER BAJA DEMANDA, 1 MODULO PARA COMPUTO, 1 PAPELERA DE PLASTICO CON TAPA Y VENTANA BATIBIE, 1 PERCHA METALICA DE PARED CON 4 GANCHOS, 2 SELA METALICA APILABLE, 1 SELA METALICA GRATORIA RODABLE, 1 TELEFONO P DE MESA USO GENERAL	DEFATURA + SECRETARIA	40	4	1	40.00			
		ARCHIVAR	ALMACENAR	ADMINISTRATIVO	ESTANTERIA FEA	ALMACEN GENERAL	20	2	1	10.00			
		ARCHIVAR	ALMACENAR	ADMINISTRATIVO	1 MESA ESCRITORIO DE 2 CAJONES DE 60X80CM, 2 SELAS METALICA GRATORIO RODABLE, PAPELERA METALICA, 2 ARMARIO METALICO DE DOS PUERTAS, 2 ESTANTERIAS DE HISTORIAS CLINICAS	PRE-HISTORIAS CLINICAS	30	1	1	30.00			
		ARCHIVAR	ALMACENAR	ADMINISTRATIVO	2 ARCHIVADOR METALICO DE 4 GAVETAS, 1 COMPUTADORA PERSONAL, 1 ESCALERA DE ALUMINIO DE 3 PISOS, 1 ESCRITORIO ESTANDAR, 6 ESTANTERIA METALICA DE ANCHOS RANURADOS DE 01 CUERPO 05 ANAQUELES, 1 PAPELERA METALICA, 1 SELA METALICA GRATORIA RODABLE, 1 TELEFONO P DE MESA USO GENERAL	HISTORIAS CLINICAS	60	2	1	30.00		824.36	824.36
		CONTROLAR	ORGANIZAR	ADMINISTRATIVO	1 ESCRITORIO METALICO, 1 COMPUTADORA PERSONAL, 1 TELEFONO DE MESA USO PERSONAL, 1 PAPELERA METALICA, 2 SELAS METALICAS APILABLE, 1 SELA METALICA GRATORIA RODABLE, 1 PERCHA METALICA DE PARED DE 4 GANCHOS, 1 IMPRESORA CON INYECCION DE TINTA	CONTROL + ARCHIVO	20	2	1	40.00			
		ADMINISTRAR - CAPACITAR	REUNIONES CLINICAS	ADMINISTRATIVO	1 PAPELERA METALICA, 1 RELOJ DE PARED A PEA, 1 MESA METALICA MODULAR, 12 SELA GRATORIO RODANTE, 1 MESA DE CENTRO GRANDE, 1 ARMARIO	SALA DE REUNIONES	25.5	17	1	150			
		PSICOLOGICA	-	ADMINISTRATIVO	1 LAVA MANOS A5, 1 ESPEJO DE PARES, 1 JABONERA PARA JABON LIQUIDO, 1 ESPEJO DE PARED, 1 GANCHO METALICO, 1 PAPELERA DE PLASTICO CON TAPA, 1 INODORO DE VAVULA FLEXOMETRO C1 O C4, 1 PORTARROLLO EMPOTRADO PARA EL PAPEL, 1 BENCIO, 4 ARMARIO METALICO DE UN CUERPO Y DOS COMPARTIMENTOS, 1 BANCO DE MADERA PARA VESTIARIO, 1 PAPELERA DE PLASTICO CON TAPA Y VENTANA BATIBIE	SS - HOMBRES	9.83	-	1	-			
		PSICOLOGICA	-	ADMINISTRATIVO	1 LAVA MANOS A5, 1 ESPEJO DE PARES, 1 JABONERA PARA JABON LIQUIDO, 1 ESPEJO DE PARED, 1 GANCHO METALICO, 1 PAPELERA DE PLASTICO CON TAPA, 1 INODORO DE VAVULA FLEXOMETRO C1 O C4, 1 PORTARROLLO EMPOTRADO PARA EL PAPEL, 1 BENCIO, 4 ARMARIO METALICO DE UN CUERPO Y DOS COMPARTIMENTOS, 1 BANCO DE MADERA PARA VESTIARIO, 1 PAPELERA DE PLASTICO CON TAPA Y VENTANA BATIBIE	SS - MUJERES	8.55	-	1	-			
		ARCHIVAR	ALMACENAR	ADMINISTRATIVO	6 ESTANTERIAS FEA	ALMACEN	22	1	1	20			
		ALMACEN DE LIMPIEZA	LIMPIAR	ADMINISTRATIVO	1 MOSTRADOR SIMBOLISTICO, 1 CABERO PARA UTILES DE LIMPIEZA, 1 ROTADERO DE 2 POZAS	CUBICO DE LIMPIEZA + CORREDOR	16	2	1	8.00			
		PERMITIR EL TRANSITO	CAMINAR	ADMINISTRATIVO	2 PAPELERAS METALICAS	CORREDOR DE ADMISION	9.144	-	-	120			

PROGRAMA ARQUITECTÓNICO												
ZONAS	SUB ZONAS	NECESIDAD	ACTIVIDAD	USUARIOS	MOBILIARIO	AMBIENTES ARQUITECTONICOS	CANTIDAD M2	AFORO	NUMERO DE AMBIENTE	AREA 1 M2 POR PERSONA	AREA SUB ZONA	AREA ZONA
UNIDAD DE CONSULTA EXTERNA	CONSULTA EXTERNA	INFORMACION	DESCANSAR	NÑOS, JOVENES, ADULTOS, DISCAPACITADOS	SILLA METALICA, 6 TV, 4 CAMARA DE VIDEO # FIA INTERIOR TIPO DOMO, 4 PAPERLEA DE ACERO INOXIDABLE DE FORMA CUADRELA, 2 REJU DE PARED	ESPERA CONSULTA EXTERNA	244,5	63	1	150		
		INFORMACION	DESCANSAR	NÑOS, JOVENES, ADULTOS, DISCAPACITADOS		COORDINADOR INTERNO DE CONSULTA EXTERNA	298,5	89	1	150		
		ATENDER AL PUBLICO	BRINDAR INFORMACION	ADMINISTRATIVO, JOVEN, ADULTO, DISCAPACITADO		CONTROL DE CONSULTA EXTERNA	20	2	1	8,00		
		ATENDER AL PUBLICO	SUMINISTRAR TRATAMIENTO	DOCTOR - TECNICO - PUBLICO EN GENERAL	1 LAVAMANOS A2+ + ACCESORIOS H, 1 BOMBO DE ACERO INOXIDABLE DE 2 CUERPOS, 1 CAMA CAMELA MULTIPROPOSITO, 1 COMPUTADORA PERSONAL, 1 CURIO DE ACERO INOXIDABLE PARA DESPENSEROS CON TAPA ACCIONADA A PEDAL, 1 DESTRUCTOR DE AGUJAS HIGIENIZADAS, 1 DISPENSADOR DE PAPEL TOALLA, 1 DISPENSADOR DE JABON LIQUIDO, 1 ESCALINATA METALICA, 2 FELDANDOS, 1 ESCRITORIO ESTANDAR, 1 FROTOLITE, 1 LAMPARA DE EXAMEN CLINICO, 1 LINTERNA PARA EXAMEN CLINICO, 1 MESA (DIVAN) PARA EXAMENES Y CURACIONES, 1 MESA DE ACERO INOXIDABLE RODABLE PARA MULTIPLES USOS, 1 MESA ESPECIAL EN ACERO INOXIDABLE PARA TOPEO, 1 MESA RODABLE DE ACERO INOXIDABLE PARA CURACIONES CON TABLERO, 1 INGIATOSCOPIO DE 2 CAMPOS, 2 SET DE INSTRUMENTAL PARA RETIRAR PUNTOS, 2 SET INSTRUMENTAL DE CIRUGIA MENOR, 2 SET INSTRUMENTAL DE PEQUEÑAS INTERVENCIONES QUIRURGICAS, 1 PERCHA METALICA DE PARED CON 4 GANCHOS, 1 PORTA BALDE DE ACERO INOXIDABLE RODABLE CON BALDE DE ACERO INOXIDABLE, 1 PORTASUERO METALICO RODABLE, 1 SECADOR ELECTRICO DE MANOS, 1 SET DE RENONERAS DE ACERO QUIRURGICO, 1 SET TAMBORES DE ACERO QUIRURGICO, 2 SET INSTRUMENTAL PARA CURACIONES, 1 SET INSTRUMENTAL PARA PUNCION LUMBAR, 2 SILLA METALICA APARABLE, 1 SILLA METALICA GRATORIA RODABLE, 1 VITRINA DE ACERO INOXIDABLE PARA INSTRUMENTAL Y MATERIAL ESTERIL DE DOS CUERPOS	TOPEO DE PROCEDIMIENTOS DE CONSULTA EXTERNA	8	3	1	6,00	1376,85	1376,85
	SALUD MENTAL	TRATAMIENTO DE ENFERMEDADES PSQUIATRICAS	DOCTOR - TECNICO - PUBLICO EN GENERAL	1 LAVAMANOS A2+ + ACCESORIOS H, 1 ARMARIO METALICO DE 2 PUERTAS, 1 BANDEJA ACRICA SOBRE PARA ESCRITORIO, 1 COMPUTADORA PERSONAL, 1 DISPENSADOR DE PAPEL TOALLA, 1 DISPENSADOR DE JABON LIQUIDO, 1 EQUIPO DE SONIDO, 1 ESCRITORIO ESTANDAR, 1 PAPERLEA METALICA DE PISO, 1 PERCHA METALICA DE PARED CON 4 GANCHOS, 1 MESA APARABLE, 2 SILLA METALICA GRATORIA RODABLE, 1 SILLON METALICO CONFORTABLE RECLINABLE PARA REPOSO, 1 TELEFONO # DE MESA USO GENERAL, 1 VITRINA METALICA DE ACERO INOXIDABLE PARA INSTRUMENTOS O MATERIAL ESTERIL DE UN CUERPO	CONSULTORIO DE PSQUIATRIA	8	3	1	6,00			

PROGRAMA ARQUITECTÓNICO												
ZONAS	SUB ZONAS	NECESIDAD	ACTIVIDAD	USUARIOS	MORBIANO	AMBIENTES ARQUITECTÓNICOS	CANTIDAD M2	APOFO	NUMERO DE AMBIENTE	AREA / M2 POR PERSONA	AREA SUB ZONA	AREA ZONA
UNIDAD DE CONSULTA EXTERNA	CONSULTA EXTERNA	TRATAMIENTOS QUIRURGICOS	OPERACIONES	DOCTOR - TECNICO - PUBLICO EN GENERAL	11 LAVAMANOS A2+ - ACCESORES H. 1 BANDEJA ACEREA DOBLE PARA ESCRITORIO, 1 BEMBO DE ACERO INOXIDABLE DE 2 CUERPOS, 1 COMPUTADORA PERSONAL, 1 CUBO DE ACERO INOXIDABLE PARA DESPERDEBS CON TAPA ACCIONADA A PEDAL, 1 DISPENSADOR DE PAPEL TOALLA, 1 DISPENSADOR DE JABON LIQUIDO, 1 ESCALINATA METALCA A 2 PEDAÑOS, 1 ESCRITORIO ESTANDAR, 1 ESTETOSCOPO ADULTO PEDIATRICO, 1 LAMPARA DE EXAMINE CLINICO, 1 LINTERNA PARA EXAMEN CLINICO, 1 MARTILLO DE REFLEJOS, 1 MESA (DIVANI) PARA EXAMENES Y CURACIONES, 1 MESA DE ACERO INOXIDABLE RODABLE PARA MULTIPLES USOS, 1 NEGATOSCOPO DE 2 CAMPOS, 1 SET INSTRUMENTAL PARA SUTURA, 1 FANTOSCOPIO, 1 PAPELERA METALCA, 1 PERCHA METALCA DE PARED CON 4 GANCHOS, 1 PORTA BALDE DE ACERO INOXIDABLE RODABLE CON BALDE DE ACERO INOXIDABLE, 1 RELOJ DE UNA ESFERA DE PARED, 1 SET DE RINGNERAS DE ACERO QUIRURGICO, 1 SET DE TAMBORES DE ACERO QUIRURGICO, 1 SET INSTRUMENTAL PARA CURACIONES, 2 SELA METALCA APILABLE, 1 SELA METALCA GRATORIA RODABLE, 1 TELEFONO DE MESA USO GENERAL, 1 TENSOMETRO ANEROIDE RODABLE ADULTO, 1 TENSOMETRO ANEROIDE RODABLE PEDIATRICO - NEONATAL, 1 VITRINA METALCA DE ACERO INOXIDABLE PARA INSTRUMENTOS O MATERIAL ESTERIL DE UN CUERPO	CONSULTORIO DE CIRUGIA GENERAL	24	2	2	6,00		
		PLAN DE ALIMENTACION	ALIMENTACION ADECUADA	DOCTOR - TECNICO - PUBLICO EN GENERAL	1 ARMARIO METALCA DE 2 PUERTAS, 1 TIRE ROTAFORO, 1 BALANZA DIGITAL CON TALLMETRO ADULTO, 1 BALANZA DIGITAL CON TALLMETRO NEONATAL, 1 BANDEJA ACEREA DOBLE PARA ESCRITORIO, 1 BEMBO DE ACERO INOXIDABLE DE 2 CUERPOS, 1 CARTA METRICA, 1 COMPUTADORA PERSONAL, 1 DISPENSADOR DE PAPEL TOALLA, 1 DISPENSADOR DE JABON LIQUIDO, 1 ESCRITORIO ESTANDAR, 1 MEDIDOR DE INDECE DE MASA CORPORAL, 1 MESA DIVANI PARA EXAMENES GINECO OBSTETRICOS, 1 PAPELERA METALCA DE PARED, 1 PERCHA METALCA DE PARED CON 4 GANCHOS, 1 FLECOMETRO ESTANDAR CARGADO, 1 REPRODUCTOR HI HI RAY, 2 SELA METALCA APILABLE, 1 SELA METALCA GRATORIA RODABLE, 1 TELEFONO P DE MESA USO GENERAL, 1 TELEVISOR LED SMART TV DE 42" APPROX INCLUIDO RAACK, 1 VITRINA METALCA PARA ANUNCIOS CON PUERTAS CORREDIZAS DE VIDRIO	CONSULTORIO DE NUTRICION	18	3	1	6,00		
		ENFERMEDADES DEL OIDO, NARIZ Y GARGANTA	TRATAMIENTO ENFERMEDADES DEL OIDO, NARIZ Y GARGANTA	DOCTOR - TECNICO - PUBLICO EN GENERAL	11 LAVAMANOS A2+ - ACCESORES H. 1 BANDEJA ACEREA DOBLE PARA ESCRITORIO, 1 BEMBO DE ACERO INOXIDABLE DE 2 CUERPOS, 1 COMPUTADORA PERSONAL, 1 CUBO DE ACERO INOXIDABLE PARA DESPERDEBS CON TAPA ACCIONADA A PEDAL, 1 DISPENSADOR DE PAPEL TOALLA, 1 DISPENSADOR DE JABON LIQUIDO, 1 ESCRITORIO ESTANDAR, 2 ESPECTACULOS NASALES ADULTOS, 2 ESPECTACULOS NASALES ADULTOS, 2 ESPECTACULOS NASALES ADULTOS, 1 ESTETOSCOPO ADULTO PEDIATRICO, 1 FRONTOLIZ, 1 LAMPARA DE EXAMINE CLINICO, 1 LINTERNA PARA EXAMEN CLINICO, 1 MESA (DIVANI) PARA EXAMENES Y CURACIONES, 1 MESA DE ACERO INOXIDABLE RODABLE PARA MULTIPLES USOS, 1 MESA RODABLE DE ACERO INOXIDABLE PARA CURACIONES CON TABLERO INEGATOSCOPO DE 2 CAMPOS, 1 GOSCOPIO, 1 FANTOSCOPIO, 1 PAPELERA METALCA, 1 PERCHA METALCA DE PARED CON 4 GANCHOS, 1 SET DE RINGNERAS DE ACERO QUIRURGICO, 1 SET DE TAMBORES DE ACERO QUIRURGICO, 1 SET INSTRUMENTAL PARA EXTRACCION DE CUERPO EXTRAÑO, 2 SELA METALCA APILABLE, 1 SELA METALCA GRATORIA RODABLE, 1 SELA PARA OTORRINOLARINGOLOGIA, 1 TABURETE DE ACERO INOXIDABLE CON ASIENTO GRATORIO RODABLE, 1 TELEFONO DE MESA USO GENERAL, 1 TENSOMETRO ANEROIDE ADULTO, 1 TENSOMETRO ANEROIDE DE ACERO INOXIDABLE PARA INSTRUMENTOS O MATERIAL ESTERIL DE UN CUERPO	CONSULTORIO OTORRINO	18	3	1	6,00		
		REHABILITACION FISICA	RECUPERAR FUNCIONES CORPORALES	DOCTOR - TECNICO - PUBLICO EN GENERAL	11 LAVAMANOS A2+ - ACCESORES H. 1 BANDEJA ACEREA DOBLE PARA ESCRITORIO, 1 BEMBO DE ACERO INOXIDABLE DE 2 CUERPOS, 1 CARTA METRICA, 1 COMPUTADORA PERSONAL, 1 DISPENSADOR DE PAPEL TOALLA, 1 DISPENSADOR DE JABON LIQUIDO, 1 ESCALINATA METALCA A 2 PEDAÑOS, 1 ESCRITORIO ESTANDAR, 1 ESTETOSCOPO ADULTO PEDIATRICO, 1 GOSMETRO, 1 LAMPARA QUIRURGICA RODABLE, 1 LINTERNA PARA EXAMEN CLINICO, 1 MARTILLO DE REFLEJOS, 1 MESA (DIVANI) PARA EXAMENES Y CURACIONES, 1 NEGATOSCOPO DE 2 CAMPOS, 1 PAPELERA METALCA, 1 PERCHA METALCA DE PARED CON 4 GANCHOS, 2 SELA METALCA APILABLE, 1 SELA METALCA GRATORIA RODABLE, 1 TELEFONO DE MESA USO GENERAL, 1 TENSOMETRO ANEROIDE PEDIATRICO - NEONATAL, 1 TENSOMETRO ANEROIDE RODABLE ADULTO, 1 VITRINA METALCA DE ACERO INOXIDABLE PARA INSTRUMENTOS O MATERIAL ESTERIL DE UN CUERPO	CONSULTORIO MEDICINA FISICA - REHABILITACION	18	3	1	6,00		

PROGRAMA ARQUITECTÓNICO												
ZONAS	SUB ZONAS	NECESIDAD	ACTIVIDAD	USUARIOS	MOBILIARIO	AMBIENTES ARQUITECTÓNICOS	CANTIDAD M2	AFORO	NÚMERO DE AMBIENTE	AREA M2 POR PERSONA	AREA SUB ZONA	AREA ZONA
UNIDAD DE CONSULTA EXTERNA	CONSULTA EXTERNA	TRATAMIENTOS INTERNOS	ASISTENCIA A PACIENTES MAYORES	DOCTOR - TECNICO - PUBLICO EN GENERAL	1 LAVAMANOS A2+ ACCESORIOS H. 1 BANDEJA ACRIECA DOBLE PARA ESCRITORIO. 1 BOMBOM DE ACERO INOXIDABLE DE 2 CUERPOS. 1 COMPUTADORA PERSONAL. 1 CUBO DE ACERO INOXIDABLE PARA DESPENSADEROS CON TAPA ADECUADA A PEDAL. 1 DISPENSADOR DE PAPEL TOALLA. 1 DISPENSADOR DE JABON LIQUIDO. 1 ESCALINATA METALICA 2 Peldaños. 1 ESCRITORIO ESTANDAR. 1 ESTETOSCOPIO ADULTO PEDIATRICO. 1 LAMPARA DE EXAMEN CLINICO. 1 LINTERNA PARA EXAMEN CLINICO. 1 MARTILLO DE REFLEJOS. 1 MESA (DIVAN) PARA EXAMENES Y CURACIONES. 1 MESA DE ACERO INOXIDABLE RODABLE PARA MÚLTIPLES USOS. 1 NEGATOSCOPIO DE 2 CAMPOS. 1 PAPELERA METALICA. 1 PERCHA METALICA DE PARED CON 4 GANCHOS. 1 PULSÓMETRO PORTATIL. 1 SET DE RONERAS DE ACERO QUIRURGICO. 1 SET DE TAMBORES DE ACERO QUIRURGICO. 1 SET INSTRUMENTAL PARA CURACIONES. 2 SELLA METALICA APRIABLE. 1 SELLA METALICA GIRATORIA RODABLE. 1 TELEFONO DE MESA USO GENERAL. 1 TENSÍMETRO ANEROIDE RODABLE ADULTO. 1 VITRINA METALICA DE ACERO INOXIDABLE PARA INSTRUMENTOS O MATERIAL ESTERIL DE DOS CUERPOS	CONSULTORIO MEDICINA INTERNA	8	3	1	6.00		
		ENFERMEDADES DE LAS HORMONAS - METABOLISMO	TRATAMIENTO ENFERMEDADES DE LAS HORMONAS - METABOLISMO	DOCTOR - TECNICO - PUBLICO EN GENERAL	1 LAVAMANOS A2+ ACCESORIOS H. 1 BALANZA DIGITAL CON TALLIMETRO ADULTO. 1 BANDEJA ACRIECA DOBLE PARA ESCRITORIO. 1 BOMBOM DE ACERO INOXIDABLE DE 2 CUERPOS. 1 COMPUTADORA PERSONAL. 1 CUBO DE ACERO INOXIDABLE PARA DESPENSADEROS CON TAPA ADECUADA A PEDAL. 1 DISPENSADOR DE PAPEL TOALLA. 1 DISPENSADOR DE JABON LIQUIDO. 1 ESCALINATA METALICA 2 Peldaños. 1 ESCRITORIO ESTANDAR. 1 ESTETOSCOPIO ADULTO PEDIATRICO. 1 LAMPARA DE EXAMEN CLINICO. 1 MESA (DIVAN) PARA EXAMENES Y CURACIONES. 1 MESA DE ACERO INOXIDABLE RODABLE PARA MÚLTIPLES USOS. 1 NEGATOSCOPIO DE 2 CAMPOS. 1 PANTOSCOPIO. 1 PAPELERA METALICA. 1 PERCHA METALICA DE PARED CON 4 GANCHOS. 1 PULSÓMETRO PORTATIL. 1 RELOJ DE UNA ESFERA DE PARED. 2 SELLA METALICA APRIABLE. 1 SELLA METALICA GIRATORIA RODABLE. 1 TELEFONO DE MESA USO GENERAL. 1 TENSÍMETRO ANEROIDE RODABLE ADULTO. 1 VITRINA METALICA DE ACERO INOXIDABLE PARA INSTRUMENTOS O MATERIAL ESTERIL DE UN CUERPO	CONSULTORIO ENDOCRINOLOGIA	8	3	1	6.00		
		REPARACION QUIRURGICA DE PROBLEMAS CONGENTOS	TRATAMIENTO DE ENFERMEDADES DE LOS NIÑOS QUE REQUIERAN CIRUGIA	DOCTOR - TECNICO - PUBLICO EN GENERAL	1 LAVAMANOS A2+ ACCESORIOS H. 1 BANDEJA ACRIECA DOBLE PARA ESCRITORIO. 1 BOMBOM DE ACERO INOXIDABLE DE 2 CUERPOS. 1 COMPUTADORA PERSONAL. 1 CUBO DE ACERO INOXIDABLE PARA DESPENSADEROS CON TAPA ADECUADA A PEDAL. 1 DISPENSADOR DE PAPEL TOALLA. 1 DISPENSADOR DE JABON LIQUIDO. 1 ESCALINATA METALICA 2 Peldaños. 1 ESCRITORIO ESTANDAR. 1 ESTETOSCOPIO ADULTO PEDIATRICO. 1 LAMPARA DE EXAMEN CLINICO. 1 LINTERNA PARA EXAMEN CLINICO. 1 MARTILLO DE REFLEJOS. 1 MESA (DIVAN) PARA EXAMENES Y CURACIONES. 1 MESA DE ACERO INOXIDABLE RODABLE PARA MÚLTIPLES USOS. 1 NEGATOSCOPIO DE 2 CAMPOS. 1 PANTOSCOPIO. 1 PAPELERA METALICA. 1 PERCHA METALICA DE PARED CON 4 GANCHOS. 1 PULSÓMETRO PORTATIL. 1 SET DE RONERAS DE ACERO QUIRURGICO. 1 SET DE TAMBORES DE ACERO QUIRURGICO. 1 SET INSTRUMENTAL PARA CURACIONES. 2 SELLA METALICA APRIABLE. 1 SELLA METALICA GIRATORIA RODABLE. 1 TELEFONO DE MESA USO GENERAL. 1 TENSÍMETRO ANEROIDE RODABLE ADULTO. 1 TENSÍMETRO ANEROIDE RODABLE PEDIATRICO. 1 NEONATAL. 1 VITRINA METALICA DE ACERO INOXIDABLE PARA INSTRUMENTOS O MATERIAL ESTERIL DE DOS CUERPOS	CONSULTORIO CIRUGIA PEDIATRIA	8	3	1	6.00		

PROGRAMA ARQUITECTÓNICO												
ZONAS	SUB ZONAS	NECESIDAD	ACTIVIDAD	USUARIOS	MOBILIARIO	AMBIENTES ARQUITECTÓNICOS	CANTIDAD M2	AFORO	NUMERO DE AMBIENTE	AREA (M2 POR PERSONA)	AREA SUB ZONA	AREA ZONA
UNIDAD DE CONSULTA EXTERNA	CONSULTA EXTERNA	CUIDADO DE LA PIEL	TRATAMIENTO DE LA PIEL	DOCTOR - TECNICO - PUBLICO EN GENERAL	11 LAVAMANOS A2+ - ACCESORIOS M. 1 ARMARIO METALICO DE UN CUERPO Y DOS COMPARTIMENTOS. 1 BALANZA DIGITAL CON TALLIMETRO ADULTO. 1 BANDEJA ACRIE/A DOBLE PARA ESCRITORIO. 1 BOMBO DE ACERO INOXIDABLE DE 2 CUERPOS. 1 COMPUTADORA PERSONAL. 1 CUBO DE ACERO INOXIDABLE PARA DESPERDEJOS CON TAPA ACCIONADA A PEDAL. 1 DISPENSADOR DE PAPER TOALLA. 1 DISPENSADOR DE JABON LIQUIDO. 1 EQUIPO DE CAMARA FOTOGRAFICA. 1 ESCALINATA METALICA 2 Peldaños. 1 ESCRITORIO ESTANDAR. 1 ESTETOSCOPIO ADULTO PEDIATRICO. 1 LAMPARA DE EXAMNE CLINICO. 1 LINTERNA PARA EXAMEN CLINICO. 1 MESA DRYAN PARA EXAMENES Y CURACIONES. 1 MESA DE ACERO INOXIDABLE RODABLE PARA MULTIPLES USOS. 1 PAPELERA METALICA. 1 PERCHA METALICA DE PARED CON 4 GANCHOS. 1 SET DE BONSERAS DE ACERO QUIRURGICO. 2 SELLA METALICA APELABLE. 1 SELLA METALICA GIRATORIA RODABLE. 1 TELEFONO DE MESA USO GENERAL. 1 TENSIMETRO ANEROBIO RODABLE ADULTO. 1 VITRINA METALICA DE ACERO INOXIDABLE PARA INSTRUMENTOS O MATERIAL ESTERIL DE UN CUERPO.	CONSULTORIO DERMATOLOGIA	18	3	1	6.00		
		SALUD MENTAL	REHABILITACION DE LA SALUD MENTAL - TERCERA EDAD	DOCTOR - TECNICO - PUBLICO EN GENERAL	11 LAVAMANOS A2+ - ACCESORIOS M. 1 BANDEJA ACRIE/A DOBLE PARA ESCRITORIO. 1 BOMBO DE ACERO INOXIDABLE DE 2 CUERPOS. 1 CURVA METRICA. 1 COMPUTADORA PERSONAL. 1 CUBO DE ACERO INOXIDABLE PARA DESPERDEJOS CON TAPA ACCIONADA A PEDAL. 1 DISPENSADOR DE PAPER TOALLA. 1 DISPENSADOR DE JABON LIQUIDO. 1 ESCALINATA METALICA 2 Peldaños. 1 ESCRITORIO ESTANDAR. 1 ESTETOSCOPIO ADULTO PEDIATRICO. 1 GONIOSCOPIO. 1 LAMPARA DE EXAMNE CLINICO. 1 LINTERNA PARA EXAMEN CLINICO. 1 MARTILLO DE REFLEJOS. 1 MESA DRYAN PARA EXAMENES Y CURACIONES. 1 MESA DE ACERO INOXIDABLE RODABLE PARA MULTIPLES USOS. 1 NEGATOSCOPIO DE 2 CAMPOS. 1 PAPELERA METALICA. 1 PERCHA METALICA DE PARED CON 4 GANCHOS. 1 SET DE BONSERAS DE ACERO QUIRURGICO. 1 SET DE TAMBORES DE ACERO QUIRURGICO. 2 SELLA METALICA APELABLE. 1 SELLA METALICA GIRATORIA RODABLE. 1 TABIQUETE DE ACERO INOXIDABLE CON ASIENTO GIRATORIO RODABLE. 1 TELEFONO DE MESA USO GENERAL. 1 TENSIMETRO ANEROBIO RODABLE ADULTO. 1 VITRINA METALICA DE ACERO INOXIDABLE PARA INSTRUMENTOS O MATERIAL ESTERIL DE UN CUERPO.	CONSULTORIO GERIATRIA	24	2	2	6.00		
		TRATAMIENTO DEL ITS. VIH SIDA	PRUEBAS DE LAS ENFERMEDADES DE TRANSMISION SEXUAL	DOCTOR - TECNICO - PUBLICO EN GENERAL	11 LAVAMANOS A2+ - ACCESORIOS M. 1 BALANZA DIGITAL CON TALLIMETRO ADULTO. 1 BANDEJA ACRIE/A DOBLE PARA ESCRITORIO. 1 BOMBO DE ACERO INOXIDABLE DE 2 CUERPOS. 1 COMPUTADORA PERSONAL. 1 CUBO DE ACERO INOXIDABLE PARA DESPERDEJOS CON TAPA ACCIONADA A PEDAL. 1 DISPENSADOR DE PAPER TOALLA. 1 DISPENSADOR DE JABON LIQUIDO. 1 ESCALINATA METALICA 2 Peldaños. 1 ESCRITORIO ESTANDAR. 1 ESTETOSCOPIO ADULTO PEDIATRICO. 1 LAMPARA DE EXAMNE CLINICO. 1 LINTERNA PARA EXAMEN CLINICO. 1 MARTILLO DE REFLEJOS. 1 MESA DRYAN PARA EXAMENES Y CURACIONES. 1 MESA DE ACERO INOXIDABLE RODABLE PARA MULTIPLES USOS. 1 NEGATOSCOPIO DE 2 CAMPOS. 1 PAPELERA METALICA. 1 PERCHA METALICA DE PARED CON 4 GANCHOS. 1 PULSOMETRO PORTATIL. 2 SELLA METALICA APELABLE. 1 SELLA METALICA GIRATORIA RODABLE. 1 TELEFONO DE MESA USO GENERAL. 1 TENSIMETRO ANEROBIO RODABLE ADULTO. 1 VITRINA METALICA DE ACERO INOXIDABLE PARA INSTRUMENTOS O MATERIAL ESTERIL DE DOS CUERPOS.	CONSULTORIO DE CONTROL Y TRATAMIENTO DEL ITS. VIH SIDA	18	3	1	6.00		
		TERAPIAS PSICOLOGICAS	TERAPIAS PSICOLOGICAS EN TRANSFERENCIAS MENTALES	DOCTOR - TECNICO - PUBLICO EN GENERAL	11 LAVAMANOS A2+ - ACCESORIOS M. 1 BANDEJA ACRIE/A DOBLE PARA ESCRITORIO. 1 BOMBO DE ACERO INOXIDABLE DE 2 CUERPOS. 1 COMPUTADORA PERSONAL. 1 CUBO DE ACERO INOXIDABLE PARA DESPERDEJOS CON TAPA ACCIONADA A PEDAL. 1 DISPENSADOR DE PAPER TOALLA. 1 DISPENSADOR DE JABON LIQUIDO. 1 ESCALINATA METALICA 2 Peldaños. 1 ESCRITORIO ESTANDAR. 1 ESTETOSCOPIO ADULTO PEDIATRICO. 1 LAMPARA DE EXAMNE CLINICO. 1 LINTERNA PARA EXAMEN CLINICO. 1 MESA DRYAN PARA EXAMENES Y CURACIONES. 1 MESA DE ACERO INOXIDABLE RODABLE PARA MULTIPLES USOS. 1 NEGATOSCOPIO DE 2 CAMPOS. 1 PANTOSCOPIO. 1 PAPELERA METALICA. 1 PERCHA METALICA DE PARED CON 4 GANCHOS. 1 SET DE BONSERAS DE ACERO QUIRURGICO. 1 SET DE TAMBORES DE ACERO QUIRURGICO. 2 SELLA METALICA APELABLE. 1 SELLA METALICA GIRATORIA RODABLE. 1 TELEFONO DE MESA USO GENERAL. 1 TENSIMETRO ANEROBIO RODABLE ADULTO. 1 VITRINA METALICA DE ACERO INOXIDABLE PARA INSTRUMENTOS O MATERIAL ESTERIL DE UN CUERPO.	CONSULTORIO DE PSICOLOGIA	18	3	1	6.00		
		DIAGNOSTICAR Y PREVENIR	TRATAMIENTOS DE ENFERMEDADES INFECCIOSAS	DOCTOR - TECNICO - PUBLICO EN GENERAL	11 LAVAMANOS A2+ - ACCESORIOS M. 1 BANDEJA ACRIE/A DOBLE PARA ESCRITORIO. 1 BOMBO DE ACERO INOXIDABLE DE 2 CUERPOS. 1 COMPUTADORA PERSONAL. 1 CUBO DE ACERO INOXIDABLE PARA DESPERDEJOS CON TAPA ACCIONADA A PEDAL. 1 DISPENSADOR DE PAPER TOALLA. 1 DISPENSADOR DE JABON LIQUIDO. 1 ESCALINATA METALICA 2 Peldaños. 1 ESCRITORIO ESTANDAR. 1 ESTETOSCOPIO ADULTO PEDIATRICO. 1 LAMPARA DE EXAMNE CLINICO. 1 LINTERNA PARA EXAMEN CLINICO. 1 MESA DRYAN PARA EXAMENES Y CURACIONES. 1 MESA DE ACERO INOXIDABLE RODABLE PARA MULTIPLES USOS. 1 NEGATOSCOPIO DE 2 CAMPOS. 1 PANTOSCOPIO. 1 PAPELERA METALICA. 1 PERCHA METALICA DE PARED CON 4 GANCHOS. 1 SET DE BONSERAS DE ACERO QUIRURGICO. 1 SET DE TAMBORES DE ACERO QUIRURGICO. 2 SELLA METALICA APELABLE. 1 SELLA METALICA GIRATORIA RODABLE. 1 TELEFONO DE MESA USO GENERAL. 1 TENSIMETRO ANEROBIO RODABLE ADULTO. 1 VITRINA METALICA DE ACERO INOXIDABLE PARA INSTRUMENTOS O MATERIAL ESTERIL DE UN CUERPO.	CONSULTORIO DE INFECTOLOGIA	18	3	1	6.00		

PROGRAMA ARQUITECTÓNICO												
ZONAS	SUB ZONAS	NECESIDAD	ACTIVIDAD	USUARIOS	MORBIIDAD	AMBIENTES ARQUITECTONICOS	CANTIDAD M2	AFORO	NUMERO DE AMBIENTE	AREA IM2 POR PERSONA	AREA SUB ZONA	AREA ZONA
UNIDAD DE CONSULTA EXTERNA	CONSULTA EXTERNA	PROBLEMAS CONGENITOS	TRATAMIENTO DE ENFERMEDADES DE LOS NIÑOS	DOCTOR - TECNICO - PUBLICO EN GENERAL	1 LAVAMANOS A2 + ACCESORES H. 1 BANDEJA ACRIECA DOBLE PARA ESCRITORIO. 1 BOMBEO DE ACERO INOXIDABLE DE 2 CUERPOS. 1 COMPUTADORA PERSONAL. 1 CUBO DE ACERO INOXIDABLE PARA DESPERDICIOS CON TAPA ACCIONADA A PEDAL. 1 DISPENSADOR DE PAPEL TOALLA. 1 DISPENSADOR DE JABON LIQUIDO. 1 ESCALINATA METALICA 2 Peldaños. 1 ESCRITORIO ESTANDAR. 1 ESTETOSCOPIO ADULTO PEDIATRCO. 1 LAMPARA DE EXAMEN CLINICO. 1 LINTERNA PARA EXAMEN CLINICO. 1 MARTILLO DE REFLEJOS. 1 MESA (DIVAN) PARA EXAMENES Y CURACIONES. 1 MESA DE ACERO INOXIDABLE RODABIE PARA MULTIPLES USOS. 1 NEGATOSCOPIO DE 2 CAMPOS. 1 PAPELERA METALICA. 1 PERCHA METALICA DE PARED CON 4 GANCHOS. 1 PESKOMETRO POTATI. 1 SET DE RRONERAS DE ACERO QUIRURGICO. 1 SET DE TAMBORES DE ACERO QUIRURGICO. 1 SET INSTRUMENTAL PARA CURACIONES. 2 SELLA METALICA APABLE. 1 SELLA METALICA GIRATORIA RODABIE. 1 TELEFONO DE MESA USO GENERAL. 1 TENSOMETRO ANEROIDE RODABIE ADULTO. 1 TENSOMETRO ANEROIDE RODABIE PEDIATRCO. 1 VITRINA METALICA DE ACERO INOXIDABLE PARA INSTRUMENTOS O MATERIAL ESTERIL DE DOS CUERPOS	CONSULTORIO PEDIATRIA	8	3	1	6,00		
		PROBLEMAS APARATO DIERSTIVO	CUIDADO DEL APARATO DIERSTIVO	DOCTOR - TECNICO - PUBLICO EN GENERAL	1 LAVAMANOS A2 + ACCESORES H. 1 BANDEJA ACRIECA DOBLE PARA ESCRITORIO. 1 BOMBEO DE ACERO INOXIDABLE DE 2 CUERPOS. 1 COMPUTADORA PERSONAL. 1 CUBO DE ACERO INOXIDABLE PARA DESPERDICIOS CON TAPA ACCIONADA A PEDAL. 1 DISPENSADOR DE PAPEL TOALLA. 1 DISPENSADOR DE JABON LIQUIDO. 1 ESCALINATA METALICA 2 Peldaños. 1 ESCRITORIO ESTANDAR. 1 ESTETOSCOPIO ADULTO PEDIATRCO. 1 LAMPARA DE EXAMEN CLINICO. 1 LINTERNA PARA EXAMEN CLINICO. 1 MESADIVAN PARA EXAMENES Y CURACIONES. 1 MESA DE ACERO INOXIDABLE RODABIE PARA MULTIPLES USOS. 1 NEGATOSCOPIO DE 2 CAMPOS. 1 PANTOSCOPIO. 1 PAPELERA METALICA. 1 PERCHA METALICA DE PARED CON 4 GANCHOS. 1 SET DE RRONERAS DE ACERO QUIRURGICO. 1 SET DE TAMBORES DE ACERO QUIRURGICO. 1 SELLA METALICA APABLE. 1 SELLA METALICA GIRATORIA RODABIE. 1 TELEFONO DE MESA USO GENERAL. 1 TENSOMETRO ANEROIDE RODABIE ADULTO. 1 VITRINA METALICA DE ACERO INOXIDABLE PARA INSTRUMENTOS O MATERIAL ESTERIL DE UN CUERPO	CONSULTORIO DE GASTROENTEROLOGIA	8	3	1	6,00		
		PREVENCIÓN - TRATAMIENTO QUE AFECTA AL CEREBRO Y AL SISTEMA NERVIOSO	PREVENCIÓN - TRATAMIENTO QUE AFECTA AL CEREBRO Y AL SISTEMA NERVIOSO	DOCTOR - TECNICO - PUBLICO EN GENERAL	1 LAVAMANOS A2 + ACCESORES H. 1 BANDEJA ACRIECA DOBLE PARA ESCRITORIO. 1 BOMBEO DE ACERO INOXIDABLE DE 2 CUERPOS. 1 COMPUTADORA PERSONAL. 1 CUBO DE ACERO INOXIDABLE PARA DESPERDICIOS CON TAPA ACCIONADA A PEDAL. 1 DISPENSADOR DE PAPEL TOALLA. 1 DISPENSADOR DE JABON LIQUIDO. 1 ESCALINATA METALICA 2 Peldaños. 1 ESCRITORIO ESTANDAR. 1 ESTETOSCOPIO ADULTO PEDIATRCO. 1 LAMPARA DE EXAMEN CLINICO. 1 LINTERNA PARA EXAMEN CLINICO. 1 MARTILLO DE REFLEJOS. 1 MESA (DIVAN) PARA EXAMENES Y CURACIONES. 1 MESA DE ACERO INOXIDABLE RODABIE PARA MULTIPLES USOS. 1 NEGATOSCOPIO DE 2 CAMPOS. 1 PAPELERA METALICA. 1 PERCHA METALICA DE PARED CON 4 GANCHOS. 1 SET DE RRONERAS DE ACERO QUIRURGICO. 1 SET DE TAMBORES DE ACERO QUIRURGICO. 1 SELLA METALICA APABLE. 1 SELLA METALICA GIRATORIA RODABIE. 1 TELEFONO DE MESA USO GENERAL. 1 TENSOMETRO ANEROIDE RODABIE ADULTO. 1 VITRINA METALICA DE ACERO INOXIDABLE PARA INSTRUMENTOS O MATERIAL ESTERIL DE UN CUERPO	CONSULTORIO NEUROLOGIA	8	3	1	6,00		
		RESOLVER PROBLEMAS DEL APARATO LOCOMOTOR	TRATAMIENTOS DE LESIONES DEL APARATO LOCOMOTOR (RODILLA, TOBILLO Y PIE)	DOCTOR - TECNICO - PUBLICO EN GENERAL	1 LAVAMANOS A2 + ACCESORES H. 1 BANDEJA ACRIECA DOBLE PARA ESCRITORIO. 1 BOMBEO DE ACERO INOXIDABLE DE 2 CUERPOS. 1 COMPUTADORA PERSONAL. 1 CUBO DE ACERO INOXIDABLE PARA DESPERDICIOS CON TAPA ACCIONADA A PEDAL. 1 DISPENSADOR DE PAPEL TOALLA. 1 DISPENSADOR DE JABON LIQUIDO. 1 ESCALINATA METALICA 2 Peldaños. 1 ESCRITORIO ESTANDAR. 1 ESTETOSCOPIO ADULTO PEDIATRCO. 1 LAMPARA DE EXAMEN CLINICO. 1 LINTERNA PARA EXAMEN CLINICO. 1 MARTILLO DE REFLEJOS. 1 MESA (DIVAN) PARA EXAMENES Y CURACIONES. 1 MESA DE ACERO INOXIDABLE RODABIE PARA MULTIPLES USOS. 1 NEGATOSCOPIO DE 2 CAMPOS. 1 PAPELERA METALICA. 1 PERCHA METALICA DE PARED CON 4 GANCHOS. 1 SET DE RRONERAS DE ACERO QUIRURGICO. 1 SET DE TAMBORES DE ACERO QUIRURGICO. 1 SELLA METALICA APABLE. 1 SELLA METALICA GIRATORIA RODABIE. 1 TELEFONO DE MESA USO GENERAL. 1 VITRINA METALICA DE ACERO INOXIDABLE PARA INSTRUMENTOS O MATERIAL ESTERIL DE UN CUERPO	CONSULTORIO TRAUMATOLOGIA	8	3	1	6,00		
		PROBLEMAS MUSCULOESQUELETICAS Y AUTOMISMOS SISTEMICAS	TRATAMIENTO DE ENFERMEDADES ARTROSIS, LA GOTA LA ARTRITIS REUMATOIDES, EL DOLOR E ESPALDA CRONICO LA TENOSITIS Y FELIPIUS	DOCTOR - TECNICO - PUBLICO EN GENERAL	1 LAVAMANOS A2 + ACCESORES H. 1 BANDEJA ACRIECA DOBLE PARA ESCRITORIO. 1 BOMBEO DE ACERO INOXIDABLE DE 2 CUERPOS. 1 COMPUTADORA PERSONAL. 1 CUBO DE ACERO INOXIDABLE PARA DESPERDICIOS CON TAPA ACCIONADA A PEDAL. 1 DISPENSADOR DE PAPEL TOALLA. 1 DISPENSADOR DE JABON LIQUIDO. 1 ESCALINATA METALICA 2 Peldaños. 1 ESCRITORIO ESTANDAR. 1 ESTETOSCOPIO ADULTO PEDIATRCO. 1 LAMPARA DE EXAMEN CLINICO. 1 LINTERNA PARA EXAMEN CLINICO. 1 MARTILLO DE REFLEJOS. 1 MESA (DIVAN) PARA EXAMENES Y CURACIONES. 1 MESA DE ACERO INOXIDABLE RODABIE PARA MULTIPLES USOS. 1 NEGATOSCOPIO DE 2 CAMPOS. 1 PAPELERA METALICA. 1 PERCHA METALICA DE PARED CON 4 GANCHOS. 1 SET DE RRONERAS DE ACERO QUIRURGICO. 1 SET DE TAMBORES DE ACERO QUIRURGICO. 1 SELLA METALICA APABLE. 1 SELLA METALICA GIRATORIA RODABIE. 1 TELEFONO DE MESA USO GENERAL. 1 TENSOMETRO ANEROIDE RODABIE ADULTO. 1 VITRINA METALICA DE ACERO INOXIDABLE PARA INSTRUMENTOS O MATERIAL ESTERIL DE UN CUERPO	CONSULTORIO REUMATOLOGIA	8	3	1	6,00		

PROGRAMA ARQUITECTÓNICO													
ZONAS	SUB ZONAS	NECESIDAD	ACTIVIDAD	USUARIOS	MOBIARIO	AMBIENTES ARQUITECTÓNICOS	CANTIDAD M2	AFORO	NÚMERO DE AMBIENTE	AREA M2 POR PERSONA	AREA SUB ZONA	AREA ZONA	
UNIDAD DE CONSULTA EXTERNA	CONSULTA EXTERNA	SALUD DE LA MUJER	OPTIMIZAR LAS CAPACIDADES FÍSICAS Y MENTALES. POST TRAUMA	DOCTOR - TÉCNICO - PÚBLICO EN GENERAL	1 LAVAMANOS A3 - 1 INODORO C1 - 1 DUCHA TIPO TELEFONO F4 + ACCESORIOS H1, H6 V16, 1 BANDEJA ACRILICA DOBLE PARA ESCRITORIO, 1 BOMBO DE ACERO INOXIDABLE DE 2 CUERPOS, 1 COMPUTADORA PERSONAL, 1 CUBO DE ACERO INOXIDABLE PARA DESPERDICIOS CON TAPA ACCIONADA A PEDAL, 1 DETECTOR DE LATIDOS FETALES PORTATIL, 1 DISPENSADOR DE PAPEL TOALLA, 1 DISPENSADOR DE JABON LIQUIDO, 1 ECOGRAFO PORTATIL, 1 ESCALINATA METALICA 2 Peldaños, 1 ESCRITORIO ESTANDAR, 1 ESTETOSCOPIO ADULTO PEDIATRICO, 1 LAMPARA QUIRURGICA ROTABLE, 1 INTERNA PARA EXAMEN CLINICO, 1 MARTILLO DE REFLEJOS, 1 MESADIVAN PARA EXAMENES Y CURACIONES, 1 MESA DE ACERO INOXIDABLE RODABLE PARA MULTIPLES USOS, 1 NEGATOSCOPIO DE 2 CAMPOS, 1 PAPELERA METALICA, 1 PERCHA METALICA DE PARED CON 4 GANCHOS, 1 PORTA BALDE DE ACERO INOXIDABLE RODABLE CON BALDE DE ACERO INOXIDABLE, 1 RELOJ DE UNA ESFERA DE PARED, 1 SET DE RONNERAS DE ACERO QUIRURGICO, 1 SET DE TAMBORES DE ACERO QUIRURGICO, 1 SET INSTRUMENTAL DE INSERCCION Y RETIRO DE DE, 1 SET INSTRUMENTAL PARA EXAMEN GINECOLOGICO, 1 SET DE INSTRUMENTAL PARA REVISION DEL CUELLO UTERINO, 2 SILLA METALICA APEABLE, 1 SILLA METALICA GIRATORIA RODABLE, 1 TELEFONO DE MESA USO GENERAL, 1 TENSIMETRO ANEROIDE RODABLE ADULTO, 1 TENSIMETRO ANEROIDE RODABLE PEDIATRICO, 1 VITRINA METALICA DE ACERO INOXIDABLE PARA INSTRUMENTOS O	CONSULTORIO OBSTETRICA	18	3	1	6.00			
		PREVENCIÓN DE LAS VISTAS	MÉDICO OCULISTA. TRATAMIENTO EN PREVENCIÓN DE LA VISTA	DOCTOR - TÉCNICO - PÚBLICO EN GENERAL	1 LAVAMANOS A2 + ACCESORIOS H6, 1 BANDEJA ACRILICA DOBLE PARA ESCRITORIO, 1 BOMBO DE ACERO INOXIDABLE DE 2 CUERPOS, 1 CINTA METRICA, 1 COMPUTADORA PERSONAL, 1 CUBO DE ACERO INOXIDABLE PARA DESPERDICIOS CON TAPA ACCIONADA A PEDAL, 1 DISPENSADOR DE PAPEL TOALLA, 1 DISPENSADOR DE JABON LIQUIDO, 1 ESCALINATA METALICA 2 Peldaños, 1 ESCRITORIO ESTANDAR, 1 ESTETOSCOPIO ADULTO PEDIATRICO, 1 LAMPARA DE EXAMEN CLINICO, 1 INTERNA PARA EXAMEN CLINICO, 1 MARTILLO DE REFLEJOS, 1 MESADIVAN PARA EXAMENES Y CURACIONES, 1 MESA DE ACERO INOXIDABLE RODABLE PARA MULTIPLES USOS, 1 NEGATOSCOPIO DE 2 CAMPOS, 1 PAPELERA METALICA, 1 PERCHA METALICA DE PARED CON 4 GANCHOS, 1 SET DE RONNERAS DE ACERO QUIRURGICO, 1 SET DE TAMBORES DE ACERO QUIRURGICO, 2 SILLA METALICA APEABLE, 1 SILLA METALICA GIRATORIA RODABLE, 1 TABURETE DE ACERO INOXIDABLE CON ASIENTO GIRATORIO RODABLE, 1 TELEFONO DE MESA USO GENERAL, 1 TENSIMETRO ANEROIDE RODABLE ADULTO, 1 VITRINA METALICA DE ACERO INOXIDABLE PARA INSTRUMENTOS O MATERIAL ESTERIL DE UN CUERPO	CONSULTORIO OFTALMOLOGIA	18	3	1	6.00			
		SALUD CUERPO	PREVENCIÓN - TRATAMIENTO	DOCTOR - TÉCNICO - PÚBLICO EN GENERAL	1 LAVAMANOS A2 + ACCESORIOS H6, 1 BANDEJA ACRILICA DOBLE PARA ESCRITORIO, 1 BOMBO DE ACERO INOXIDABLE DE 2 CUERPOS, 1 COMPUTADORA PERSONAL, 1 CUBO DE ACERO INOXIDABLE PARA DESPERDICIOS CON TAPA ACCIONADA A PEDAL, 1 DISPENSADOR DE PAPEL TOALLA, 1 DISPENSADOR DE JABON LIQUIDO, 1 ESCALINATA METALICA 2 Peldaños, 1 ESCRITORIO ESTANDAR, 1 ESTETOSCOPIO ADULTO PEDIATRICO, 1 LAMPARA DE EXAMEN CLINICO, 1 INTERNA PARA EXAMEN CLINICO, 1 MARTILLO DE REFLEJOS, 1 MESADIVAN PARA EXAMENES Y CURACIONES, 1 MESA DE ACERO INOXIDABLE RODABLE PARA MULTIPLES USOS, 1 NEGATOSCOPIO DE 2 CAMPOS, 1 PANTOSCOPIO, 1 PAPELERA METALICA, 1 PERCHA METALICA DE PARED CON 4 GANCHOS, 1 PULSOMETRO POTATIL, 1 SET DE RONNERAS DE ACERO QUIRURGICO, 1 SET DE TAMBORES DE ACERO QUIRURGICO, 1 SET INSTRUMENTAL PARA CURACIONES, 2 SILLA METALICA APEABLE, 1 SILLA METALICA GIRATORIA RODABLE, 1 TELEFONO DE MESA USO GENERAL, 1 TENSIMETRO ANEROIDE RODABLE ADULTO, 1 VITRINA METALICA DE ACERO INOXIDABLE PARA INSTRUMENTOS O MATERIAL ESTERIL DE DOS CUERPOS	MEDICINA GENERAL + SSIH	30	5	1	6.00			
		PROBLEMAS INFECCION DE ORINA. AFECTACION RENAL	PREVENCIÓN - TRATAMIENTO DE INFECCIONES URINARIAS	DOCTOR - TÉCNICO - PÚBLICO EN GENERAL	1 LAVAMANOS A3 - 1 INODORO C1 - 1 DUCHA TIPO TELEFONO F4 + ACCESORIOS H1, H6 V16, 1 BANDEJA ACRILICA DOBLE PARA ESCRITORIO, 1 BOMBO DE ACERO INOXIDABLE DE 2 CUERPOS, 1 COMPUTADORA PERSONAL, 1 CUBO DE ACERO INOXIDABLE PARA DESPERDICIOS CON TAPA ACCIONADA A PEDAL, 1 DISPENSADOR DE PAPEL TOALLA, 1 DISPENSADOR DE JABON LIQUIDO, 1 ESCALINATA METALICA 2 Peldaños, 1 ESCRITORIO ESTANDAR, 1 LAMPARA DE EXAMEN CLINICO, 1 INTERNA PARA EXAMEN CLINICO, 1 MESADIVAN PARA EXAMENES Y CURACIONES, 1 MESA DE ACERO INOXIDABLE RODABLE PARA MULTIPLES USOS, 1 MESA RODABLE DE ACERO INOXIDABLE PARA CURACIONES CON TABLERO NEGATOSCOPIO DE 2 CAMPOS, 1 PAPELERA METALICA, 1 PERCHA METALICA DE PARED CON 4 GANCHOS, 1 SET DE RONNERAS DE ACERO QUIRURGICO, 1 SET DE TAMBORES DE ACERO QUIRURGICO, 2 SILLA METALICA APEABLE, 1 SILLA METALICA GIRATORIA RODABLE, 1 TELEFONO DE MESA USO GENERAL, 1 VITRINA METALICA DE ACERO INOXIDABLE PARA INSTRUMENTOS O MATERIAL ESTERIL DE UN CUERPO	UROLOGIA + SSIH	18	3	1	6.00			

PROGRAMA ARQUITECTÓNICO												
ZONAS	SUB ZONAS	NECESIDAD	ACTIVIDAD	USUARIOS	MOBILIARIO	AMBIENTES ARQUITECTÓNICOS	CANTIDAD M2	AFORO	NUMERO DE AMBIENTE	AREA / M2 POR PERSONA	AREA SUB ZONA	AREA ZONA
UNIDAD DE CONSULTA EXTERNA	CONSULTA EXTERNA	SELECCIÓN Y CLASIFICACIÓN DE PACIENTES	PROCESO Y EVALUACIÓN CLÍNICO DEL PACIENTE	DOCTOR - TECNICO - PUBLICO EN GENERAL	1 LAVAMANOS A3 - 1 INODORO C1 - 1 DUCHA 1 TPO TELEFONO F4 + ACCESORIOS H4 H6 Y H8 - 1 1 BANDEJA ACILICA DOBLE PARA ESCRITORIO - 1 BOMBEO DE ACERO INOXIDABLE DE 2 CUERPOS - 1 COMPUTADORA PERSONAL - 1 CUBO DE ACERO INOXIDABLE PARA DESPERDECIOS CON TAPA ACCIONADA A PEDAL - 1 DISPENSADOR DE PAPEL TOALLA - 1 DISPENSADOR DE JABON LIQUIDO - 1 ESCALINATA METALICA 2 Peldaños - 1 ESCRITORIO ESTANDAR - 1 LAMPARA DE EXAMEN CLINICO - 1 LINTERNA PARA EXAMEN CLINICO - 1 MESA (DIVAN) PARA EXAMENES Y CURACIONES - 1 MESA DE ACERO INOXIDABLE RODABLE PARA MULTIPLES USOS - 1 MESA RODABLE DE ACERO INOXIDABLE PARA CURACIONES CON TABLERO (NEGATOSCOPO) DE 2 CAMPOS - 1 PAPELERA METALICA - 1 PERCHA METALICA DE PARED CON 4 GANCEROS - 1 SET DE BARRERAS DE ACERO QUIRURGICO - 1 SET DE TAMBORES DE ACERO QUIRURGICO - 2 SELLA METALICA APREABLE - 1 SELLA METALICA GIRATORIA RODABLE - 1 TELEFONO DE MESA USO GENERAL - 1 VITRINA METALICA DE ACERO INOXIDABLE PARA INSTRUMENTOS O MATERIAL ESTERIL DE UN CUERPO	CONSULTORIO TRAE	8	3	1	6.00		
		SALUD DE LA MUJER	OPTIMIZAR LAS CAPACIDADES FÍSICAS Y MENTALES. POST TRAUMA	DOCTOR - TECNICO - PUBLICO EN GENERAL	1 LAVAMANOS A3 - 1 INODORO C1 - 1 DUCHA 1 TPO TELEFONO F4 + ACCESORIOS H4 H6 Y H8 - 1 1 BANDEJA ACILICA DOBLE PARA ESCRITORIO - 1 BOMBEO DE ACERO INOXIDABLE DE 2 CUERPOS - 1 COMPUTADORA PERSONAL - 1 CUBO DE ACERO INOXIDABLE PARA DESPERDECIOS CON TAPA ACCIONADA A PEDAL - 1 DETECTOR DE LATIDOS FETALES PORTATIL - 1 DISPENSADOR DE JABON LIQUIDO - 1 ECOGRAFO PORTATIL - 1 ESCALINATA METALICA 3 Peldaños - 1 ESCRITORIO ESTANDAR - 1 ESTETOSCOPIO ADULTO PEDIATRICO - 1 LAMPARA QUIRURGICA RODABLE - 1 LINTERNA PARA EXAMEN CLINICO - 1 MANTILLO DE REFLEJOS - 1 MESA (DIVAN) PARA EXAMENES Y CURACIONES - 1 MESA DE ACERO INOXIDABLE RODABLE PARA MULTIPLES USOS - 1 NEGATOSCOPIO DE 2 CAMPOS - 1 PAPELERA METALICA - 1 PERCHA METALICA DE PARED CON 4 GANCEROS - 1 PORTA BALDE DE ACERO INOXIDABLE RODABLE CON BALDE DE ACERO INOXIDABLE - 1 RELOJ DE UNA ESFERA DE PARED - 1 SET DE BARRERAS DE ACERO QUIRURGICO - 1 SET DE TAMBORES DE ACERO QUIRURGICO - 1 SET INSTRUMENTAL DE INSERCIÓN Y RETIRO DE DRE - 1 SET INSTRUMENTAL PARA EXAMEN GINECOLOGICO - 1 SET DE INSTRUMENTAL PARA REVERS DEL CUELLO UTERINO - 2 SELLA METALICA APREABLE - 1 SELLA METALICA GIRATORIA RODABLE - 1 TELEFONO DE MESA USO GENERAL - 1 TENSÍMETRO ANIBORDE - 1 MÓDULO DE ALTA PRESION - 1 MÓDULO DE ALTA PRESION - 1 MÓDULO DE ALTA PRESION - 1 MÓDULO DE ALTA PRESION	GINECO OBSTETRICIA - 558H	72	6	2	6.00		
		ALMACEN DE LIMPIEZA	LIMPIAR	PERSONAL DE SERVICIO	1 TPO TELEFONO F4 + ACCESORIOS H4 H6 Y H8 - 1 1 BANDEJA ACILICA DOBLE PARA ESCRITORIO - 1 BOMBEO DE ACERO INOXIDABLE DE 2 CUERPOS - 1 COMPUTADORA PERSONAL - 1 CUBO DE ACERO INOXIDABLE PARA DESPERDECIOS CON TAPA ACCIONADA A PEDAL - 1 DETECTOR DE LATIDOS FETALES PORTATIL - 1 DISPENSADOR DE JABON LIQUIDO - 1 ECOGRAFO PORTATIL - 1 ESCALINATA METALICA 3 Peldaños - 1 ESCRITORIO ESTANDAR - 1 ESTETOSCOPIO ADULTO PEDIATRICO - 1 LAMPARA QUIRURGICA RODABLE - 1 LINTERNA PARA EXAMEN CLINICO - 1 MANTILLO DE REFLEJOS - 1 MESA (DIVAN) PARA EXAMENES Y CURACIONES - 1 MESA DE ACERO INOXIDABLE RODABLE PARA MULTIPLES USOS - 1 NEGATOSCOPIO DE 2 CAMPOS - 1 PAPELERA METALICA - 1 PERCHA METALICA DE PARED CON 4 GANCEROS - 1 PORTA BALDE DE ACERO INOXIDABLE RODABLE CON BALDE DE ACERO INOXIDABLE - 1 RELOJ DE UNA ESFERA DE PARED - 1 SET DE BARRERAS DE ACERO QUIRURGICO - 1 SET DE TAMBORES DE ACERO QUIRURGICO - 1 SET INSTRUMENTAL DE INSERCIÓN Y RETIRO DE DRE - 1 SET INSTRUMENTAL PARA EXAMEN GINECOLOGICO - 1 SET DE INSTRUMENTAL PARA REVERS DEL CUELLO UTERINO - 2 SELLA METALICA APREABLE - 1 SELLA METALICA GIRATORIA RODABLE - 1 TELEFONO DE MESA USO GENERAL - 1 TENSÍMETRO ANIBORDE - 1 MÓDULO DE ALTA PRESION - 1 MÓDULO DE ALTA PRESION - 1 MÓDULO DE ALTA PRESION - 1 MÓDULO DE ALTA PRESION	CUBO DE LIMPIEZA - CIRCULACION	86	1	2	8.00		
		PERMITIR EL TRANSITO	CAMINAR	PUBLICO GENERAL	2 PAPELERAS METALICAS	CIRCULACION TECNICA DE CONSULTA EXTERNA 1	133	-	-	120		
		PERMITIR EL TRANSITO	CAMINAR	ADMINISTRATIVO	2 PAPELERAS METALICAS	CIRCULACION TECNICA DE CONSULTA EXTERNA 2	137,1	-	-	120		

PROGRAMA ARQUITECTÓNICO												
ZONAS	SUB ZONAS	NECESIDAD	ACTIVIDAD	USUARIOS	MOBILIARIO	AMBIENTES ARQUITECTÓNICOS	CANTIDAD M2	AFORO	NUMERO DE AMBIENTE	AREA / M2 POR PERSONA	AREA SUB ZONA	AREA ZONA
UNIDAD MEDICINA Y REHABILITACION	REHABILITACION	AGUARDAR A LAS PERSONAS	ESPERAR	NIÑOS, ADULTO MAYOR, DISCAPACITADOS Y JOVENES	1 BANQUETAS - 1 TV - 1 UNA CÁMARA DE VÍDEO FIA Y 2 PAPELERAS METÁLICAS DE ACERO	ESPERA DE REHABILITACION	150	100	1	150		
		ATENCIÓN MÉDICA	ATENDER	MÉDICOS ESPECIALIZADOS	ESCRITORIO DE METAL - 3 SELLAS METÁLICAS - 1 CÁMERA MÉDICA Y 1 COMPUTADORA	CONSULTORIO REHABILITACION	12	2	1	6.00		
		RECUPERACIÓN DE LA MOVIEDAD FÍSICA	REALIZAR TRATAMIENTOS	NIÑOS, ADULTO MAYOR, DISCAPACITADOS Y JOVENES	MICROONDAS, CÁMERA MÉDICA - MAGNETOTERAPIA GLOBAL ULTRASONIDOS Y ONDAS	FISOTERAPIA	30	3	1	30.00		
		RECUPERACIÓN DE LA ACTIVIDAD FUNCIONAL	TRATAMIENTOS CON AGUA	NIÑOS, ADULTO MAYOR, DISCAPACITADOS Y JOVENES	BANERA DE HIDROMASAJE, PLATAFORMA TÉCNICA CARPET Y SIJAS PIES SIN REPOSADERO	TRABAJO DE NIÑOS	40	4	1	40.00		
		RECUPERACIÓN Y RESISTENCIA FÍSICA	TRATAMIENTOS CON APARATOS MECÁNICOS	NIÑOS, ADULTO MAYOR, DISCAPACITADOS Y JOVENES	JAULAS DE ROCKER, ESPALDERA, CÁMERA MÉDICA, ESCALERAS Y RAMPAS DE MADERA	MECANOTERAPIA	50	5	1	50.00		
		RECUPERACIÓN DE LA MOVIEDAD FÍSICA	TRATAMIENTO DE TERAPIA	NIÑOS, ADULTO MAYOR, DISCAPACITADOS Y JOVENES	CÁMERA MÉDICA, SELLA PARA DUCHA, BIPEDESTALGO, TERMOPLÁSTICO Y ANDADOR	ÁREA DE TERAPIAS	20	2	1	20.00		
		PERMITIR TRANSITO HOSPITALIZADOS	ESPERAR	NIÑOS, ADULTO MAYOR, DISCAPACITADOS Y JOVENES	4 CÁMERA MÉDICA Y 2 SELLAS DE RUEDAS	ESPERA HOSPITALIZADOS	34,5	23	1	150		
		ATENDER AL PÚBLICO	BRINDAR INFORMACION	ADMINISTRATIVO	2 MESAS, 4 SELAS, 2 COMPUTADORA Y 2 ESTANTERIAS	CONTROL - ARCHIVO - DEPÓSITO	30	3	1	30.00		
		ATENDER AL PÚBLICO	BRINDAR INFORMACION	ADMINISTRATIVO	2 MESAS, 3 SELAS, 2 COMPUTADORA Y 2 ESTANTERIAS	CONTROL - CORREDOR	20	2	1	30.00		
		PERMITIR EL TRANSITO	CAMINAR	JOVENES, NIÑOS, DISCAPACITADOS, PERSONAL MÉDICO Y ADULTOS	2 PAPELERAS METÁLICAS	CIRCULACION TECNICA REHABILITACION	52,96	-	-	120		
		ACTIVIDAD EXTRA	OCUPAR	NIÑOS, ADULTO MAYOR, DISCAPACITADOS Y JOVENES	2 INODOROS, 2 LAVADEROS Y 2 PAPELERAS	CORREDOR DE REHABILITACION	4189	-	-	150		
							SERVICIOS HIGIENICOS	22,27	-	-	-	

PROGRAMA ARQUITECTÓNICO													
ZONAS	SUB ZONAS	NECESIDAD	ACTIVIDAD	USUARIOS	MOBILIARIO	AMBIENTES ARQUITECTÓNICOS	CANTIDAD M2	AFORO	NÚMERO DE AMBIENTE	ÁREA / M2 POR PERSONA	ÁREA SUB ZONA	ÁREA ZONA	
UNIDAD EMERGENCIA	EMERGENCIA	ATENDER AL PÚBLICO	DESCANSAR	NIÑOS, ADULTOS, ADULTO MAYOR, DISCAPACITADOS Y JÓVENES	8 BANQUETAS METÁLICAS, 2 PAPELERAS METÁLICAS Y 1 TV	HALL ESPERA DE EMERGENCIA	129	86	1	150			
		BRINDAR MEDICAMENTOS EN EMERGENCIA	ATENDER	PERSONAL TÉCNICO DE FARMACIA EN EMERGENCIA	3 ESTANTE, 1 COMPUTADORA Y 1 SILLA	FARMACIA DE EMERGENCIA + ALMACÉN	30	1	1	30,00			
		ATENDER AL PÚBLICO	BRINDAR INFORMACIÓN	PERSONAL ADMINISTRATIVO	2 SILLAS, 2 COMPUTADORAS, 1 TELÉFONO DE MESA	CONTROL, REGISTRO + CORREDOR	30	3	1	30,00			
		PNP Y MOVIEDAD DE AMBULANCIAS	CONDUCCIÓN DE AMBULANCIAS Y PNP	PNP Y PERSONAL DE SERVICIO	2 ESCRITORIO, 5 SILLAS	POLETA NACIONAL + CHOFERES DE EMERGENCIA + 2 SS-HH	50	5	1	50,00			
		ACTIVIDAD INTIMA	OCUPAR	NIÑOS, ADULTOS, ADULTO MAYOR, DISCAPACITADOS Y JÓVENES	6 INODOROS, 5 LAVADEROS Y 3 PAPELERAS	SERVICIOS BIENECOS + SS-HH DISCAPACITADOS	52,2	-	3	-			
		EVALUACIÓN Y DIAGNÓSTICO MÉDICA	ATENCIÓN MÉDICA	NIÑOS, ADULTOS, ADULTO MAYOR, DISCAPACITADOS Y JÓVENES	2 CAMBIAS, 1 ESCRITORIO METÁLICO, 3 SILLAS SILLA Y 1 ARMARIO	TÓPICO YESO	30	3	1	30,00			
		EVALUACIÓN Y DIAGNÓSTICO MÉDICA	ATENCIÓN MÉDICA	NIÑOS, ADULTOS, ADULTO MAYOR, DISCAPACITADOS Y JÓVENES	1 CAMBIAS, 1 ESCRITORIO METÁLICO, 4 SILLAS SOPAN MÉDICAS	NEBULIZACIONES	30	3	1	30,00			
		EVALUACIÓN Y DIAGNÓSTICO MÉDICA	ATENCIÓN MÉDICA	NIÑOS, ADULTOS, ADULTO MAYOR, DISCAPACITADOS Y JÓVENES	1 CAMBIA, 1 ESCRITORIO METÁLICO, 3 SILLAS SILLA Y 1 ARMARIO	TÓPICO PEDIATRÍA	40	4	1	40,00			
		ACTUACIÓN INMEDIATA	ATENCIÓN DE URGENCIA	NIÑOS, ADULTOS, ADULTO MAYOR, DISCAPACITADOS Y JÓVENES	1 CAMBIAS, 2 SILLAS DE RUEDAS, 2 BANQUETAS METÁLICAS, 1 COMPUTADORA Y 1 SILLA	HALL URGENCIA + CAMBIAS + CONTROL	64,5	43	1	150			
		APLICACIÓN DE TRATAMIENTOS EXTREMOS	ATENCIÓN MÉDICA	NIÑOS, ADULTOS, ADULTO MAYOR, DISCAPACITADOS Y JÓVENES	2 CAMBIAS, 1 ESCRITORIO METÁLICO, 1 COMPUTADORA Y EQUIPO MÉDICO ESPECIALIZ.	TÓPICO CIRUGÍA	40	4	1	40,00	8045,99	8045,99	
		EVALUACIÓN Y DIAGNÓSTICO INMEDIATO	ATENCIÓN INMEDIATA	NIÑOS, ADULTOS, ADULTO MAYOR, DISCAPACITADOS Y JÓVENES	2 CAMBIAS, INSTRUMENTOS MÉDICO, EQUIPO DE PRIMEROS AUXILIOS Y MONITORES	TRAUMA SHECK	30	3	1	30,00			
		MÁXIMOS CUIDADOS POSQUIRÚRGICOS	ATENCIÓN DE CUIDADOS POSQUIRÚRGICOS	NIÑOS, ADULTOS, ADULTO MAYOR, DISCAPACITADOS Y JÓVENES	6 CAMBIAS, MONITORES VITALES, 1 COMPUTADORA, 1 TELÉFONO DE MESA Y EQUIPO	SALA DE OBSERVACIONES + ESTACIONES DE ENFERMERAS + SEPTETO + ROPA	80	80	1	80,00			
		CONFORT	DESCANSAR	PERSONAL MÉDICO DE EMERGENCIA	4 CAMAS, 2 MUEBLES, 1 INODORO Y 1 LAVATORIO	ESTAS MÉDICOS, SS-HH, HABITACIONES Y MÉDICOS DE GUARDA	70	7	1	70,00			
		CONSULTA URGENTE	ATENCIÓN MÉDICA OBSTÉTRICA	NIÑOS, ADULTOS, ADULTO MAYOR, DISCAPACITADOS Y JÓVENES	2 CAMBIAS, EQUIPO MÉDICO, 1 COMPUTADORA, ULTRASONIDO, 1 ESCRITORIO Y 1 SILLA	TÓPICO OBSTÉTRICA	40	4	1	40,00			
		REVISAR LOS EQUIPOS MÉDICOS	REPARAR	PERSONAL TÉCNICO DE SERVICIO	EQUIPOS DE HERRAMIENTAS, 1 SILLA Y CAJA DE HERRAMIENTAS	MANTENIMIENTO Y EQUIPO	20	2	1	20,00			
		SELECCIÓN Y CLASIFICACIÓN DE PACIENTES	EVALUACIÓN CLÍNICA AL PACIENTE	NIÑOS, ADULTOS, ADULTO MAYOR, DISCAPACITADOS Y JÓVENES	1 MESA, 3 SILLAS, 1 CAMBIA Y 3 ESTANTES	TRAJE + ARCHIVO	30	3	1	30,00			
CONTROL	PLANIFICAR + ORGANIZAR	ADMINISTRATIVO	2 MESAS, 6 MESAS, 1 MUEBLE, 2 INODOROS Y 2 LAVATORIOS	SECRETARÍA + SS-HH HOMBRES Y MUJERES	40	4	1	40,00					
PERMITIR TRÁNSITO	CAMINAR	MÉDICOS, JÓVENES, ADULTOS, DISCAPACITADOS Y JÓVENES	-	CORREDOR ZONA SERVIDA	36	-	1	-					
PERMITIR TRÁNSITO	CAMINAR	MÉDICOS, JÓVENES, ADULTOS, DISCAPACITADOS Y JÓVENES	-	CORREDOR ZONA RÍGIDA	83,49	-	1	80,00					

PROGRAMA ARQUITECTÓNICO													
ZONAS	SUB ZONAS	NECESIDAD	ACTIVIDAD	USUARIOS	MOBILIARIO	AMBIENTES ARQUITECTÓNICOS	CANTIDAD M2	AFORO	NÚMERO DE AMBIENTE	ÁREA / M2 POR PERSONA	ÁREA SUB ZONA	ÁREA ZONA	
UNIDAD ANATOMÍA PATOLÓGICA	ANATOMÍA PATOLÓGICA	CONTROL	PLANIFICAR + ORGANIZAR	ADMINISTRATIVO	8 SILLAS, 2 COMPUTADORA, 1 TELÉFONO DE MESA Y 1 ESCRITORIO DE METAL	SECCIONES + CONTROL + SEC	57	38	1	150			
		ENTREGA AL CADÁVER	PREPARACIÓN AL CADÁVER	PERSONAL MÉDICO	3 CAMBIAS, 2 ARCHIVEROS Y 2 MESAS	SEPARACIÓN DE CADÁVER	20	2	1	20,00			
		REFRIGERACIÓN DEL CADÁVER	CONSERVACIÓN DEL CADÁVER	PERSONAL MÉDICO	1 MARAS FRIGORÍFICAS, 2 LAVATORIOS, 2 CAMBIAS, 2 SILLAS Y 2 LAVADEROS	SALA DE REFRIGERACIÓN	30	3	1	30,00			
		ESTUDIO INTERNO	ESTUDIAR AL CADÁVER	PERSONAL MÉDICO	1 MESA DE AUTOPSIAS DE AGERO CON 2 SILLAS, 2 SILLAS Y 2 LAVADEROS	SALA DE AUTOPSIAS	20	2	1	20,00			
		DIAGNOSTICAR	DIAGNOSTICAR	PERSONAL MÉDICO	2 MUESTRAS, 2 LAVADEROS, 2 ARMARIOS Y 2	LABORATORIO	80	1	1	80,00			
		DIAGNOSTICAR	ANÁLISIS DE CÉLULA	PERSONAL MÉDICO	2 MUESTRAS, 2 LAVADEROS, 2 ARMARIOS Y 2	CITOLOGÍA	80	1	1	80,00			
		ANALIZAR	OBSERVAR	PERSONAL MÉDICO	2 MICROSCOPIOS, 2 LAVADEROS, 2 SILLAS, MESA DE MUESTRAS Y 2 COMPUTADORAS	MICROSCOPIO	80	1	1	80,00			
		PRODUCCIÓN	ALMACÉN DE PRODUCTOS	PERSONAL DE SERVICIO	2 ESTANTES	INSUMOS	80	1	1	80,00			
		CONTROL	PLANIFICAR + ORGANIZAR	ADMINISTRATIVO	1 ESCRITORIO, 1 SILLA, 1 TELÉFONO DE MESA Y 1 ESTANTE	JEFATURA	8	1	1	8,00			
		ACTIVIDAD INTIMA	OCUPAR	PERSONAL MÉDICO Y DE SERVICIO	4 LAVADEROS 4 INODOROS	BIENECOS DE HOMBRES	36,32	-	2	-			
		CONTROL	PLANIFICAR + ORGANIZAR	ADMINISTRATIVO	1 COMPUTADORA, 1 TELÉFONO DE MESA, 1 ESCRITORIO	SECCIONES TÉCNICAS + CONTROL	37,5	25	1	150			
		PERMITIR TRÁNSITO	CAMINAR	PERSONAL MÉDICO Y DE SERVICIO	-	CORREDOR ANATOMÍA PATOLÓGICA	65,7	-	1	150			
		PERMITIR TRÁNSITO	CAMINAR	PERSONAL MÉDICO Y DE SERVICIO	-	CORREDOR ANATOMÍA PATOLÓGICA	55,08	-	1	120			

PROGRAMA ARQUITECTÓNICO													
ZONAS	SUB ZONAS	NECESIDAD	ACTIVIDAD	USUARIOS	MOBILIARIO	AMBIENTES ARQUITECTÓNICOS	CANTIDAD M2	AFORO	NÚMERO DE AMBIENTE	ÁREA / M2 POR PERSONA	ÁREA SUB ZONA	ÁREA ZONA	
UNIDAD FARMACIA	FARMACIA	ATENDER AL PÚBLICO	DESCANSAR	NIÑOS, ADULTO MAYOR, DISCAPACITADOS Y JÓVENES	6 BANQUETAS, 1 TV, 2 PAPELERAS METÁLICAS DE ACERO Y 1 CÁMARA DE VIDEO	ESPERA DE FARMACIA	129	86	1	150			
		PERMITIR EL TRÁNSITO	CAMINAR	JÓVENES, NIÑOS, DISCAPACITADOS, PERSONAL MÉDICO Y ADULTOS	2 PAPELERAS METÁLICAS	CORREDOR FARMACIA	80,61	-	1	150			
		BRINDAR MEDICAMENTOS	ATENDER	PERSONAL TÉCNICO DE FARMACIA, ADULTO Y JÓVENES	3 COMPUTADORAS, 3 SILLAS METÁLICAS, 1 TELÉFONO DE MESA Y 3 IMPRESORAS	ATENCIÓN CONTROL	30	3	1	30,00			
		ATENCIÓN MÉDICA	ATENDER	PERSONAL TÉCNICO DE FARMACIA, ADULTO Y JÓVENES	1 ESCRITORIO DE METAL, UNA SILLA, 1 COMPUTADORA, 1 MOSTRADOR Y 1 PAPELERA	CONSULTORIO DE FARMACIA + SS-HH + ARCHIVO	30	5	1	6,00			
		ABASTACIMIENTO	CONTROL DE MEDICAMENTOS	PERSONAL TÉCNICO DE FARMACIA, ADULTO Y JÓVENES	10 ESTANTES METÁLICOS, 4 PAPELERAS, 1 COMPUTADORA, ESCRITORIO Y 1 SILLA	ALMACÉN GENERAL, REPOSER Y PÚBLICO	80	2	3	30,00			
		ADMINISTRAR MEDICAMENTOS	CONTROLAR	PERSONAL TÉCNICO DE FARMACIA, ADULTO Y JÓVENES	1 ESCRITORIO DE METAL, 1 SILLA METÁLICA, 1 COMPUTADORA	CONTROL DE FARMACIA + SS-HH + ARCHIVO	20	2	1	20,00			
		MANTENER EN CONSERVA	CONSERVAR	PERSONAL TÉCNICO DE FARMACIA, ADULTO Y JÓVENES	6 REFRIGERADORAS DE FARMACIA	REFRIGERADOS Y DROGAS	24	3	1	8,00			
		SUMINISTRAR	PREPARAR	PERSONAL MÉDICO EN FARMACIA	1 REFRIGERADORA, UNA MESA METÁLICA, UNA SILLA Y TABURETE	LABORATORIO PARANTERIALES	24	3	1	8,00			
		ACTIVIDAD ADMINISTRATIVA	ATENCIÓN ADMINISTRATIVA DE FARMACIA	PERSONAL ADMINISTRATIVO	1 ESCRITORIO METÁLICO, 1 SILLA, 1 PAPELERA, 1 COMPUTADORA Y TELÉFONO DE MESA	JEFATURA + ARCHIVO + SS-HH	24	3	1	8,00			
		ORGANIZACIONES	REUNIONES	PERSONAL DE FARMACIA, ADULTO Y JÓVENES	1 MESA, 3 SILLAS Y 1 ESTANTE	SALA DE REUNIONES	24	3	1	8,00			
		ACTIVIDAD ADMINISTRATIVA	ATENCIÓN ADMINISTRATIVA DE FARMACIA	PERSONAL ADMINISTRATIVO	1 MESA, 3 SILLAS Y 2 ESTANTES	OFICINA + ARCHIVO	86	2	1	8,00			
		CONTROLAR Y PREPARAR	PREPARAR MEDICAMENTOS	PERSONAL TÉCNICO DE FARMACIA, ADULTO Y JÓVENES	2 MESAS, 4 SILLAS, 1 COMPUTADORA Y 2 ESTANTERAS	PREPARACIÓN	30	3	1	30,00			
		ACTIVIDAD INTIMA	OCUPAR	PERSONAL TÉCNICO DE FARMACIA, ADULTO Y JÓVENES	2 INODOROS, 2 LAVADEROS Y 1 PAPELERA	SERVICIOS BIENECOS HOMBRES Y MUJERES + CUBÍCULO DE LIMPIEZA	23,08	-	2	-			

PROGRAMA ARQUITECTÓNICO												
ZONAS	SUB ZONAS	NECESIDAD	ACTIVIDAD	USUARIOS	MOBILIARIO	AMBIENTES ARQUITECTÓNICOS	CANTIDAD M2	AFORE	NUMERO DE AMBIENTE	AREA / M2 POR PERSONA	AREA SUB ZONA	AREA ZONA
UNIDAD AYUDA AL DIAGNÓSTICO	IMAGENOLÓGIA	TRATAR ENFERMEDAD	DIAGNOSTICAR	PERSONAL MÉDICO PACIENTES EN GENERAL Y RADIOLOGO	TOMÓGRAFO, 1 COMPUTADORA, 3 SILLAS, MESA DE ATENCIÓN, INODOROS	TOMOGRAFIA + COMANDO + VESTIDORES + SSH + HILL + DEPÓSITO	70	7	1	80,00	736,56	736,56
		OBTENER INFORMACIÓN DEL CUERPO	DIAGNOSTICAR	SONOGRAFISTAS, PACIENTES, RADIOLOGO Y ECOGRAFIAS	ECOGRAFO, COMPUTADORA + MONITOR, 1 CAMILLA Y 2 SILLAS	ECOGRAFIA Y SS-HH	60	3	2	80,00		
		DETECTAR SIGNOS DE CÁNCER	REVISAR	RADIOLOGO, PACIENTES EN GENERAL Y MÉDICO ESPECIALIZADO	MAMÓGRAFO, 1 COMPUTADORA + MONITOR	MAMOGRAFIA	30	3	1	80,00		
		DETECTAR FRACTURAS	DETECTAR	RADIOLOGO, PACIENTES Y MÉDICO ESPECIALIZADO	ORTOPANTOMÓGRAFO, ÁNCDO Y EL BLANCO, COMPUTADORA Y MONITOR	RAYOS X + VESTIDOR + EQUIPOS + COMANDO Y HILL	80	4	2	80,00		
		IMPRESIÓN DE PLACAS	IMPRIMIR	RADIOLOGO Y PERSONAL DE TÉCNICO	4 IMPRESORAS LASER Y 4 ESTANTES	IMPRESIONES	60	6	1	80,00		
		ANALIZAR LAS IMPRESIONES	INTERPRETAR	PERSONAL MÉDICO Y RADIOLOGO	5 COMPUTADORAS 3 ESTANTES Y 1 TELÉFONO DE MESA	INTERPRETACIÓN Y REPORTE	40	4	1	80,00		
		ARCHIVAR	ALMACENAR	PERSONAL MÉDICO, PERSONAL TÉCNICO Y RADIOLOGO	4 ESTANTES Y 2 COMPUTADORAS	ARCHIVOS DE PLACAS	40	4	1	80,00		
		CONTROL	PLANIFICAR - ORGANIZAR	ADMINISTRATIVO	1 ESCRITORIO, 1 SILLA, 1 TELÉFONO DE MESA Y 1 ESTANTE	JEFATURA + SECRETARÍA	24	3	1	8,00		
		CONTROL	PLANIFICAR - ORGANIZAR	ADMINISTRATIVO	1 SILLA, 1 COMPUTADORA, 1 TELÉFONO DE MESA, 1 ESTANTE	CONTROL + ARCHIVO	20	2	1	80,00		
		PERMITIR EL TRÁNSITO A HOSPITALIZADOS	ESPERAR	NIÑOS, ADULTO MAYOR, DISCAPACITADOS Y JÓVENES	3 CAMILLAS MÉDICAS, 3 SILLAS Y 4 SILLAS DE RUEDAS	ESPERA HOSPITALIZADOS + EXCLUSA	51	34	1	1,50		
		ACTIVIDAD ÍNTIMA	OCCUPAR	PERSONAL TÉCNICO Y MÉDICO	2 CLOSETES, 6 DUCHAS, 6 INODOROS Y 4 LAVATORIOS	SERVICIOS HIGIÉNICOS HOMBRÉS Y MUJERÉS + CORREDOR + VESTI	70,56	-	2	-		
		PERMITIR EL TRÁNSITO	CAMINAR	PERSONAL TÉCNICO Y MÉDICO DE SERVICIO	-	CIRCULACIÓN TÉCNICA	56	-	1	1,20		
		PERMITIR EL TRÁNSITO	CAMINAR	NIÑOS, ADULTO MAYOR, DISCAPACITADOS Y JÓVENES	-	CORREDOR IMAGENOLÓGIA	19,25	-	1	1,50		
ACTIVIDAD ÍNTIMA	OCCUPAR	MÉDICOS ESPECIALIZADOS	2 INODOROS Y 2 LAVATORIOS, ESCOBAS, LUSTRADORAS Y RECOLECTORES	SERVICIOS HIGIÉNICOS HOMBRÉS Y MUJERÉS + ASEO	8,75	-	3	-				

PROGRAMA ARQUITECTÓNICO												
ZONAS	SUB ZONAS	NECESIDAD	ACTIVIDAD	USUARIOS	MOBILIARIO	AMBIENTES ARQUITECTÓNICOS	CANTIDAD M2	AFORE	NUMERO DE AMBIENTE	AREA / M2 POR PERSONA	AREA SUB ZONA	AREA ZONA
UNIDAD DE AYUDA AL DIAGNÓSTICO	LABORATORIO	OBTENCIÓN DE SANGRE	ATENCIÓN DE DONANTES DE SANGRE	MÉDICO GENERAL Y QUÍMICO BIÓLOGO	4 NEVERAS, 2 FREEZER DE BAJA TEMPERATURA, 1 BAÑO DE MARÍA, 1 CENTRIFUGA Y LAVAR.	BANCO DE SANGRE	30	3	1	80,00	1324,45	1324,45
		ESTUDIAR LAS MUESTRAS	ANALIZAR	-	4 MICROSCOPIO, 4 MACROSCOPIO, 4 REFRIGERANTES, 1 COMPUTADORA Y 1 MONITOR	LABORATORIO DE ORINA DE ORINA Y MECES	40	4	1	80,00		
		DIAGNOSTICAR	DETECTAR	-	ESPECTROFOTÓMETRO, 2 MICROSCOPIOS, 3 MACROSCOPIOS Y 1 COMPUTADORA	LABORATORIO DE INMUNOLOGIA	40	4	1	80,00		
		INVESTIGACIÓN DE LA ENFERMEDAD	DETERMINAR	-	MATRAZ ERLMMEYER, VIDRIO DE RELOJ, PIPETA, BURBUEJA, 1 MICROSCOPIO 1 COMPUTADORA	LABORATORIO DE BIQUÍMICA	30	3	1	80,00		
		REALIZAR ESTUDIO DE SANGRE	PREVENIR	-	1 COMPUTADORA, AUTOMATAS, GASOMETRO, MICROSCOPIO, TUBO DE WINTROBE, CENTRI	LABORATORIO DE HEMATOLOGIA	60	6	1	80,00		
		REALIZAR DETERMINACIONES SEROLOGICAS	EXAMINAR	TECNÓLOGOS, QUÍMICO CLÍNICO, MÉDICOS, BIÓLOGOS Y PATÓLOGOS	ERLENMEYER, PLACA PETRI, MATRAS VOLUMÉTRICO, AGITADOR VORTEX, PINZAS DE MADERA	MICROBIOLOGIA, TRABAJO LIMPIO, SUCIO, DEPÓSITO Y EXCLUSA	60	6	1	80,00		
		ELIMINAR LA CARGA MICROBIANA	LIMPIEZA	-	2 LAVATORIOS, HORNO E INSTRUMENTOS DE CORTE	LAVADO Y ESTERILIZACIÓN	30	3	1	80,00		
		REFRIGERAR LA SANGRE	CONSERVACIÓN	-	6 REFRIGERADORAS Y 4 CONGELADORAS	CONSERVACIÓN DE SANGRE	30	3	1	80,00		
		PREFERIR CONTAMINACIÓN	ALMACENAR	-	4 ESTANTERIAS Y 4 FRIGORIFICOS	DEPÓSITO DE REACTIVOS	30	3	1	80,00		
		INFORME RESULTADOS	RESULTADOS	-	1 COMPUTADORA, BARRA DE MESA Y 5 SILLAS	REPORTE DE MUESTRAS	30	3	1	80,00		
		ACTIVIDAD ÍNTIMA	OCCUPAR	-	5 LAVATORIOS Y 5 INODOROS	SERVICIOS HIGIÉNICOS HOMBRÉS, MUJERÉS Y DEPÓSITO	43,29	-	1	-		
		DISTRIBUCIÓN DE ANÁLISIS	REALIZAR	-	BARRA DE MESA DE METAL, 1 COMPUTADORA, TELÉFONO DE MESA Y 4 SILLAS DE METAL	DISTRIBUCIÓN DE MUESTRAS	30	3	1	80,00		
		RECUPERACIÓN	DESCANSAR	JÓVENES, ADULTOS Y ENFERMOS	3 MUEBLES 2 SILLAS DE METAL	SALA DE DESCANSO	20	2	1	80,00		
		EXTRACCIÓN DE SANGRE	REALIZAR	-	1 MESA Y 3 CAMAS SOFÁ	SALA DE DONANTES	20	2	1	80,00		
		REALIZAR	REALIZAR	JÓVENES, ADULTOS, ADULTOS MAYORES, ENFERMOS Y NIÑOS	4 SILLA DE METAL 1 MESA Y 1 LAVATORIO	TOMA DE MUESTRAS + 2 ASEOS	40	4	1	80,00		
		PERMITIR EL TRÁNSITO A HOSPITALIZADOS	ESPERAR	JÓVENES, ADULTOS, ADULTOS MAYORES, DISCAPACITADOS Y NIÑOS	3 CAMILLAS MÉDICAS, 3 SILLAS Y 4 SILLAS DE RUEDAS	ESPERA DE HOSPITALIZADOS	24	16	1	1,50		
		ENTREVISTA AL PACIENTE	DIALOGAR	PERSONAL MÉDICO, JÓVENES Y ADULTOS NIÑOS, ADULTO MAYOR, ADULTOS, DISCAPACITADOS Y JÓVENES	3 SILLAS DE METAL 1 MESA Y 1 ARMARIO	CONSULTORIO DE ENTREVISTA	12	2	1	6,00		
		PERMITIR EL TRÁNSITO	CAMINAR	TECNÓLOGOS, QUÍMICO CLÍNICO, MÉDICOS, BIÓLOGOS Y PATÓLOGOS	-	HALL LABORATORIO + CONTROL	56,75	-	1	1,50		
PERMITIR EL TRÁNSITO	CAMINAR	JÓVENES, ADULTOS, ADULTOS MAYORES, ENFERMOS Y NIÑOS	-	CORREDOR LABORATORIO	111,6	-	1	1,50				
PERMITIR EL TRÁNSITO	CAMINAR	-	-	HALL AYUDA AL DIAGNÓSTICO	586,81	-	1	1,20				

PROGRAMA ARQUITECTÓNICO												
ZONAS	SUB ZONAS	NECESIDAD	ACTIVIDAD	USUARIOS	MOBILIARIO	AMBIENTES ARQUITECTÓNICOS	CANTIDAD M2	AFORE	NUMERO DE AMBIENTE	AREA / M2 POR PERSONA	AREA SUB ZONA	AREA ZONA
UNIDAD AYUDA AL DIAGNÓSTICO	HEMODIALISIS	TRATAMIENTO DIALÍTICO	TRATAR	ADULTOS, ADULTO MAYOR Y ENFERMOS	14 SOFAS MUEBLES, 14 DIALIZADORES, BARRA DE MESA 3 SILLAS, 1 COMPUTADORA	SALA DE HEMODIALISIS + ROPA SUCIA + LIMPIA Y ALMACEN + DEPÓSITO	200	20	1	80,00	574,79	574,79
		ATENCIÓN MÉDICA	ATENDER	ADULTOS, ADULTO MAYOR Y MÉDICO ESPECIALIZADO	1 MESA, 3 SILLAS, 1 COMPUTADORA Y 1 ARMARIO	CONSULTORIO	12	2	1	6,00		
		TRATAMIENTO DIALÍTICO AISLADO	TRATAR	ADULTOS, ADULTO MAYOR Y ENFERMOS	2 SOFAN MUEBLES, 2 DIALIZADORES Y 2 SILLAS	SALA DE AISLADOS	40	4	1	80,00		
		ATENCIÓN MÉDICA	ATENDER	-	3 SILLAS, 1 MESA 1 CAMILLA Y 1 ARMARIO	OFICINAS DE ENFERMERAS	16	2	1	8,00		
		CONTROL	PLANIFICAR - ORGANIZAR	ADMINISTRATIVO	2 MESAS, 6 SILLAS Y 2 ARMARIOS	JEFATURA + SECRETARÍA	16	2	1	8,00		
		ACTIVIDAD ÍNTIMA	OCCUPAR	PERSONAL TÉCNICO Y MÉDICO	2 LAVATORIOS Y 2 INODOROS	SERVICIOS HIGIÉNICOS HOMBRÉS Y MUJERÉS + SSH + DISCAPACITADOS	31,83	-	1	-		
		DESINFECCIÓN	LIMPIAR	PERSONAL DE SERVICIO	2 LAVATORIOS 2 SILLAS, 1 BARRA DE CONCRETO	LAVADOS FILTROS + CEBADOS DE FILTROS	30	3	1	80,00		
		ELIMINACIÓN DE RESIDUOS	TRATAMIENTO	PERSONAL TÉCNICO DE SERVICIO	2 LAVATORIOS 2 SILLAS, 1 BARRA DE CONCRETO Y MANJERAS ESPECIALES	RESIDUOS Y SEPTICOS	20	2	1	80,00		
		LIMPIEZA Y ELIMINACIÓN	ÁREA DE TRABAJO	PERSONAL TÉCNICO DE SERVICIO	2 LAVATORIOS Y 2 ARMARIOS	TRABAJO SUCIO Y LIMPIO	20	2	1	80,00		
		MANTENIMIENTO DE LAS MÁQUINAS	MANTENER	PERSONAL TÉCNICO DE SERVICIO	1 LAVATORIO, 1 ESTANTE Y 1 ARMARIO Y EQUIPO DE HERRAMIENTAS	MANTENIMIENTO	30	3	1	80,00		
		PERMITIR EL TRÁNSITO A HOSPITALIZADOS	ESPERAR	ADULTOS, ADULTO MAYOR Y ENFERMOS	3 CAMILLAS MÉDICAS, 3 SILLAS Y 4 SILLAS DE RUEDAS	ESPERA HOSPITALIZADOS	37,5	25	1	1,50		
		ACTIVIDAD ÍNTIMA	OCCUPAR	ADULTOS Y ADULTO MAYOR Y JÓVENES	3 LAVATORIOS 5 INODOROS	SERVICIOS HIGIÉNICOS HOMBRÉS Y MUJERÉS + CUBIQUO DE LIMPIEZA	14,96	-	1	-		
		PERMITIR EL TRÁNSITO	CAMINAR	PERSONAL TÉCNICO Y MÉDICO	-	HALL HEMODIALISIS + CONTROL	31,8	-	1	1,50		
PERMITIR EL TRÁNSITO	CAMINAR	PERSONAL TÉCNICO Y MÉDICO	-	CORREDOR TÉCNICOS HEMODIALISIS	37,35	-	1	1,50				
PERMITIR EL TRÁNSITO	CAMINAR	PERSONAL TÉCNICO DE SERVICIO	-	CORREDOR DE SERVICIOS	37,35	-	1	1,50				

PROGRAMA ARQUITECTÓNICO													
ZONAS	SUB ZONAS	NECESIDAD	ACTIVIDAD	USUARIOS	MOBIARIO	AMBIENTES ARQUITECTÓNICOS	CANTIDAD M2	AFORO	NUMERO DE AMBIENTE	AREA / IM2 POR PERSONA	AREA SUB ZONA	AREA ZONA	
UNIDAD AYUDA AL DIAGNÓSTICO	ONCOLOGÍA	PERMITIR EL TRANSITO	CAMINAR	PERSONAL TÉCNICO Y PÚBLICO	-	HALL AYUDA AL DIAGNÓSTICO + CONTROL + ARCHIVO	96	64	1	1,50	9213	9213	
		PERMITIR EL TRANSITO	CAMINAR	PERSONAL TÉCNICO Y PÚBLICO	-	HALL PÚBLICO ONCOLOGÍA	80	60	1	1,50			
		ENTRAMAMIENTO PSICOLÓGICOS	PREPARACIÓN	PSICÓLOGO	1 MESA, 3 SILLA Y 1 ARMARIO	-	PREPARACION PSICOLÓGICA PEDIATRÍA	20	2	1			8,00
		REHABILITAR	TRATAR	MÉDICO EN ONCOLOGÍA Y PSICÓLOGO	1 MESA, 1 SILLA Y UNA CAMILLA	-	TERAPIA PEDIATRÍA	20	2	1			8,00
		INTERACCIONES EN GRUPO	TRATAMIENTO EN CONJUNTO	MÉDICO EN ONCOLOGÍA Y PSICÓLOGO	1 MESA, 8 SILLAS Y 1 ARMARIO	-	TERAPIA GRUPAL	30	3	1			8,00
		TRATAMIENTO	RADIOACTIVOS	MÉDICO EN ONCOLOGÍA	1 ACELADOR MEDICO LINEAL, EQUIPO DE RAYOS X, 1 CAMILLA Y MONITOR	-	RAQUITERAPIA 1 PEDIATRÍA	20	2	1			8,00
		INSTRUMENTOS ONCOLÓGICOS	HERRAMIENTAS	PERSONAL DE SERVICIO Y TÉCNICO	BOMBAS DE INFUSION, ADAPTADORES PARA FRASCOS Y SET DE PER.	-	INSTRUMENTOS 1	10	1	1			8,00
		DISPOSITIVOS	APARATOS	PERSONAL DE SERVICIO Y TÉCNICO	SILLONES DE QUIMIOTERAPIA, SISTEMA DE HIPERTERMIA Y CÁMARAS	-	EQUIPOS 1	10	1	1			8,00
		TRATAMIENTO	RADIOACTIVOS	MÉDICO EN ONCOLOGÍA	1 ACELADOR MEDICO LINEAL, EQUIPO DE RAYOS X, 1 CAMILLA Y MONITOR	-	BRAQUITERAPIA	20	2	1			8,00
		CONTROL	PLANIFICAR - ORGANIZAR	ADMINISTRATIVO	1 MESA, 3 SILLAS, 1 ARMARIO	-	JEFATURA	16	2	1			8,00
		COCINAR	DESCANSAR	PERSONAL TÉCNICO Y MÉDICO	2 MUEBLES, TREFRIGERADORA, LAVATORIO Y COCINA	-	WITCHNET PERSONAL + ESTAR MÉDICO	30	3	1			8,00
		INFUSIONES	TRATAMIENTO	MÉDICO EN ONCOLOGÍA	SISTEMA DE HIPERTERMIA, CASCO DE QUIMIOTERAPIA Y ADAPTADOR	-	QUIMIOTERAPIA PEDIATRÍA + SSHH + HALL	80	8	1			8,00
		INFUSIONES	TRATAMIENTO	MÉDICO EN ONCOLOGÍA	SISTEMA DE HIPERTERMIA, CASCO DE QUIMIOTERAPIA Y ADAPTADOR	-	QUIMIOTERAPIA PEDIATRÍA + SSHH + HALL	80	8	1			8,00
		REPOSAR	DESCANSAR	PERSONAL TÉCNICO Y ENFERMERAS	4 SILLONES PARA QUIMIOTERAPIA	-	REPOSO	20	2	1			8,00
		TRATAMIENTO	RADIOACTIVOS	MÉDICO EN ONCOLOGÍA	1 ACELADOR MEDICO LINEAL, EQUIPO DE RAYOS X, 1 CAMILLA Y MONITOR	-	RAQUITERAPIA 2 PEDIATRÍA	10	1	1			8,00
		ENTRAMAMIENTO PSICOLÓGICOS	PREPARACIÓN	PSICÓLOGO	1 MESA, 3 SILLA Y 1 ARMARIO	-	PREPARACION PSICOLÓGICA ADULTO	20	2	1			8,00
		REHABILITAR	TRATAR	MÉDICO EN ONCOLOGÍA Y PSICÓLOGO	1 MESA, 1 SILLA Y UNA CAMILLA	-	TERAPIA ADULTO	20	2	1			8,00
		TRATAR	TRATAMIENTO	MÉDICO EN ONCOLOGÍA	1 CAMILLA, 1 MESA, 1 CONSULTORIO Y 1 SILLA	-	SEGUIMIENTO ONCOLÓGICO	30	3	1			8,00
		TRATAMIENTO	RADIOACTIVOS	MÉDICO EN ONCOLOGÍA	1 ACELADOR MEDICO LINEAL, EQUIPO DE RAYOS X, 1 CAMILLA Y MONITOR	-	RAQUITERAPIA 1 ADULTO	20	2	1			8,00
		TRATAMIENTO	RADIOACTIVOS	MÉDICO EN ONCOLOGÍA	1 ACELADOR MEDICO LINEAL, EQUIPO DE RAYOS X, 1 CAMILLA Y MONITOR	-	RAQUITERAPIA 2 ADULTO	20	2	1			8,00
		INSTRUMENTOS ONCOLÓGICOS	HERRAMIENTAS	PERSONAL DE SERVICIO Y TÉCNICO	BOMBAS DE INFUSION, ADAPTADORES PARA FRASCOS Y SET DE PER.	-	INSTRUMENTOS 2	10	1	1			8,00
		DISPOSITIVOS	APARATOS	PERSONAL DE SERVICIO Y TÉCNICO	SILLONES DE QUIMIOTERAPIA, SISTEMA DE HIPERTERMIA Y CÁMARAS	-	EQUIPOS 2	10	1	1			8,00
		INFUSIONES	TRATAMIENTO	MÉDICO EN ONCOLOGÍA	SISTEMA DE HIPERTERMIA, CASCO DE QUIMIOTERAPIA Y ADAPTADOR	-	QUIMIOTERAPIA ADULTO + SSHH + HALL	80	8	1			8,00
		INFUSIONES	TRATAMIENTO	MÉDICO EN ONCOLOGÍA	SISTEMA DE HIPERTERMIA, CASCO DE QUIMIOTERAPIA Y ADAPTADOR	-	QUIMIOTERAPIA ADULTO 2 + SSHH + HALL	70	7	1			8,00
		PERMITIR EL TRANSITO	CAMINAR	MÉDICO EN ONCOLOGÍA Y PERSONAL TÉCNICO	-	-	CIRCULACIÓN TÉCNICA 1	54,54	-	1			1,20
		PERMITIR EL TRANSITO	CAMINAR	MÉDICO EN ONCOLOGÍA Y PERSONAL TÉCNICO	-	-	CIRCULACIÓN TÉCNICA 2	92,6	-	1			1,20
PERMITIR EL TRANSITO	CAMINAR	MÉDICO EN ONCOLOGÍA, PÚBLICO Y PERSONAL TÉCNICO	-	-	HALL RADÓLOGO	60,74	-	1	1,50				
PERMITIR EL TRANSITO	CAMINAR	MÉDICO EN ONCOLOGÍA, PÚBLICO Y PERSONAL TÉCNICO	-	-	HALL RADÓLOGO ADULTO	6142	-	1	1,50				

PROGRAMA ARQUITECTÓNICO													
ZONAS	SUB ZONAS	NECESIDAD	ACTIVIDAD	USUARIOS	MOBIARIO	AMBIENTES ARQUITECTÓNICOS	CANTIDAD M2	AFORO	NUMERO DE AMBIENTE	AREA / IM2 POR PERSONA	AREA SUB ZONA	AREA ZONA	
UNIDAD HALL QUIRURGICO- OBSTETRICO- NEONATOLOGIA	QUIRURGICO	PERMITIR EL TRANSITO	CAMINAR	NIÑOS, JÓVENES, ADULTOS, ADULTO MAYOR Y PERSONAL TÉCNICO	-	HALL QUIRURGICO- OBSTÉRICO - MEDNATOLOGIA	193,11	-	1	1,20	764.91	764.91	
		DESCANZO DEL PACIENTE	RECUPERACIÓN	NIÑOS, JÓVENES, ADULTOS, ADULTO MAYOR	4 CAMAS, BARRA DE MESA, 1 SILLA, 1 LAVATORIO, 1 NODORO	-	RECUPERACIÓN + ESTACIÓN DE ENFERMERAS	40	4	1			8,00
		MÁXIMOS CUIDADOS	CUIDADOS POST- QUIRURGICOS	NIÑOS, JÓVENES, ADULTOS, ADULTO MAYOR	4 CAMAS, BARRA DE MESA, 1 SILLA, 1 LAVATORIO, 1 NODORO	-	SALA DE OBSERVACIONES + ESTACIÓN DE ENFERMERAS	60	6	1			8,00
		ALMACENAR CAMILLAS	ALMACENAR	PERSONAL DE SERVICIO	3 CAMILLAS	-	DEPOSITOS DE CAMILLAS	10	1	1			8,00
		CONTROL	PLANIFICAR - ORGANIZAR	ADMINISTRATIVO	BARRA DE MESA, 1 COMPUTADORA, 2 ESTANTE Y 1 SILLA	-	ADMISION + CONTROL + ARCHIVO + SSHH	20	2	1			8,00
		CONTROL			1 MESA, 3 SILLAS Y 1 ESTANTE	-	JEFATURA	16	2	1			8,00
		GESTIÓN DE PROYECTOS		PERSONAL MÉDICO, ENFERMERO Y TÉCNICO	1 MESA, 3 SILLAS Y 1 ESTANTE	-	OFICINA TÉCNICA	16	2	1			8,00
		ACTIVIDAD ÍNTIMA	PREPARACIÓN DEL PERSONAL	PERSONAL MÉDICO Y TÉCNICO	2 LAVATORIOS, 2 NODOROS, 2 DUCHAS Y 2 CLOSET	-	ESTAR MÉDICO, VESTUARIOS HOMBRRES Y MUJERES, G. BOTAS + SSHH HOMRES Y MUJERES	70	7	1			8,00
		INSTRUMENTOS QUIRURGICOS	HERRAMIENTAS QUIRURGICO	PERSONAL MÉDICO Y TÉCNICO DE SERVICIO	PEZAS MÉDICAS, MÁQUINAS DE ANESTESIA Y MESA QUIRURGICAS	-	INSTRUMENTOS Y EQUIPOS	10	1	1			8,00
		EXTRPACCIÓN	OBSTRUCCIÓN	PERSONAL TÉCNICO Y DE SERVICIO	EQUIPO DE ESTERILIZACIÓN MICROWAVE, 3 STEAN AUTOCLAVE Y PES.	-	ESTERILIZACIÓN RÁPIDA	20	2	1			8,00
		OPERACIONES QUIRURGICAS	INTERVENCIÓN	PERSONA ENFERMEROS, MÉDICOS Y TÉCNICOS	MÁQUINA DE ANESTESIA, MONITOR, MESAS QUIRURGICAS Y EQUIPO CIR	-	QUIRÓFANOS	60	3	2			8,00
		DESECHOS DE RESIDUOS	DESECHAR	SERVICIO TÉCNICO DE SERVICIO	2 TANQUES DE DESECHOS	-	ELIMINACIÓN DE RESIDUOS	5	1	1			5,00
		PERMITIR EL TRANSITO	CAMINAR	MÉDICOS, Y PERSONAL TÉCNICOS	-	-	CORRIDOR QUIRURGICO, ZONA NO RÍGIDA	79,2	-	1			1,50
		PERMITIR EL TRANSITO	CAMINAR	MÉDICOS, Y PERSONAL TÉCNICOS	-	-	CORRIDOR QUIRURGICO, ZONA SEMIRRÍGIDA Y RÍGIDA	38,25	-	2			1,50
		PERMITIR EL TRANSITO	CAMINAR	MÉDICOS, Y PERSONAL TÉCNICOS	2 TANQUES DE DESECHOS	-	CORRIDOR MÉDICO + ELIMINACIÓN DE RESIDUOS	127,35	-	2			1,20

PROGRAMA ARQUITECTÓNICO												
ZONAS	SUB ZONAS	NECESIDAD	ACTIVIDAD	USUARIOS	MOBILIARIO	AMBIENTES ARQUITECTÓNICOS	CANTIDAD M2	AFORO	NUMERO DE AMBIENTE	AREA / M2 POR PERSONA	AREA SUB ZONA	AREA ZONA
UNIDAD HALL QUIRÚRGICO-OBSTÉTRICO-NEONATOLOGÍA	OBSTÉTRICO	CONTROL	PLANIFICAR-ORGANIZAR	ADM INSTRATIVO	BARRA DE MESA, 1COMPUTADORA, 2 ESTANTE Y 1SILLA	ADMINISIÓN + ARCHIVOS + CONTROL + SS+H	30	3	1	30,00	601,8	601,8
		CONTROL		ADM INSTRATIVO	1MESA, 3 SILLAS Y 1ESTANTE	JEFATURA + ARCHIVO	24	3	1	8,00		
		GESTIÓN DE PROYECTOS		PERSONAL MÉDICO, ENFERMERO Y TÉCNICO	1MESA, 3 SILLAS Y 1ESTANTE	OFICINA TÉCNICA + ARCHIVO	24	3	1	8,00		
		ACTIVIDAD ÍNTIMA	PREPARACIÓN DEL PERSONAL	PERSONAL MÉDICO Y TÉCNICO	2 LAVATORIOS, 2 INODOROS, 4 DUCHAS Y 2 CLOSET	ESTAR MÉDICO, VESTUARIOS HOMBRES Y MUJERES, C. BOTAS	100	10	1	80,00		
		OPERACIÓN OBSTÉTRICA	OPERACIÓN VAGINAL	PERSONAL MÉDICO Y ENFERMERA	MÁQUINA DE ANESTESIA, MONITOR, 1 CHAROLA MAYO, EQUIPO ESER.	LEGRADO + DEPÓSITO + SS+H	40	4	1	80,00		
		SAUDA DEL FETO	PROCESO BIOLÓGICO DEL FETO	PERSONAL MÉDICO, ENFERMERO Y ANESTESIOLOGA	CAMILLA, ASENTO DE OBSTETRA, 2 SILLAS, 1 ARMARIO, MESA INSTRUM.	SALA DE PARTOS	60	3	2	30,00		
		CONTROLAR LA EVOLUCIÓN	PROCESO DE DILATACIÓN	PERSONAL MÉDICO, ENFERMERO Y ANESTESIOLOGA	3 CAMILLA, ANESTESIOLOGA, 2 SILLAS, 1 ARMARIO, MESA INSTRUM.	SALA DE PREPARACIÓN	40	4	1	80,00		
		RECUPERACIÓN DEL EMBAZAZO	PROCESO DE RECUPERACIÓN	PERSONAL MÉDICO, ENFERMERO Y OBSTETRA	4 CAMILLAS, 1INODORO, 1LAVATORIO, 1 ARMARIO, BARRA DE MESA.	SALA DE RECUPERACIÓN + ESTACIÓN DE ENFERMERAS	50	5	1	80,00		
		MÁXIMOS CUIDADOS OBSTÉTRICOS	ATENCIÓN DE CUIDADOS OBST.	PERSONAL MÉDICO, ENFERMERO Y OBSTETRA	4 CAMILLAS, 2 INODORO, 2 LAVATORIO, 1 ARMARIO, BARRA DE MESA.	OBSERVACIONES + ESTACIÓN DE ENFERMERAS + SS+H	70	7	1	80,00		
		INSTRUMENTO OBSTÉTRICO	HERRAMIENTAS OBSTÉTRICO	PERSONAL MÉDICO Y TÉCNICO DE SERVICIO	3 ESTANTES, EQUIPOS DE OBSTÉTRICOS, PINZAS MÉDICAS, MÁQUINAS	INSTRUMENTOS Y EQUIPOS + ESTACIÓN INSTRUMENTAL	20	2	1	80,00		
		PERMITIR EN TRANSITO	CAMINAR	MÉDICOS Y PERSONAL TÉCNICO	-	CORREDOR GINECO OBSTETRICO, ZONA NO RÍGIDA	60,58	-	1	1,50		
				MÉDICOS Y PERSONAL TÉCNICO	-	CORREDOR GINECO OBSTETRICO, ZONA SEMIRÍGIDA	29,7	-	1	1,50		
				MÉDICOS Y PERSONAL TÉCNICO	-	CORREDOR GINECO OBSTETRICO, ZONA RÍGIDA	27,9	-	1	1,50		
		PERSONAL MÉDICO, ENFERMERO Y OBSTETRA	2 TANQUES DE DESECHOS	ELIMINACIÓN DE RESIDUOS	5	1	1	5,00				
	ATENCIÓNES	CUIDADOS	PERSONAL MÉDICO, ENFERMERO Y OBSTETRA	MONITORES DE SIGNOS VITALES, INCUBADORA HÍBRIDA, LÁMPARA, BOMBA	ATENCIÓN AL RECÉN NACIDO	30	3	1	30,00			

PROGRAMA ARQUITECTÓNICO													
ZONAS	SUB ZONAS	NECESIDAD	ACTIVIDAD	USUARIOS	MOBILIARIO	AMBIENTES ARQUITECTÓNICOS	CANTIDAD M2	AFORO	NUMERO DE AMBIENTE	AREA / M2 POR PERSONA	AREA SUB ZONA	AREA ZONA	
UNIDAD HALL QUIRÚRGICO-OBSTÉTRICO-NEONATOLOGÍA	NEONATOLOGÍA	ACTIVIDAD ÍNTIMA	OCCUPAR	PERSONAL MÉDICO Y OBSTETRA	4 INODOROS Y 1LAVATORIOS	SERVICIOS HIGIENOS HOMBRES Y MUJERES	16,4	-	1	-	455,05	455,05	
		CUIDADOS	EVALUAR Y CUIDAR	PERSONAL MÉDICO Y OBSTETRA	2 INCUBADORAS Y MONITORES DE SIGNOS	ASILADOS	10	1	1	80,00			
		CUIDADOS	EVALUAR Y CUIDAR	PERSONAL MÉDICO, ENFERMERO Y OBSTETRA	MONITORES DE SIGNOS VITALES, INCUBADORA HÍBRIDA, LÁMPARA, BOMBA	SANOS	20	2	1	80,00			
		CUIDADOS	CUIDADOS MAS INTENSIVOS	PERSONAL MÉDICO Y OBSTETRA	4 INCUBADORA HÍBRIDAS, MONITORES DE SIGNOS VITALES	INCUBADORAS PRENATALURO	20	2	1	80,00			
		VIGILAR	ATENDER	PERSONAL MÉDICO Y OBSTETRA	2 ESTANTES	CUNERO FISIOLÓGICO	10	1	1	80,00			
		PAÑALES PREMATUROS	ALMACENAR	OBSTETRA Y ENFERMEROS	2 ESTANTES	PAÑALES	20	2	1	80,00			
		GUARDAR	PREPARAR	PERSONAL MÉDICO, OBSTETRA Y ENFERMEROS	2 MUEBLE REPOSTERO ALTO Y BAJO	REPOSTERO	20	2	1	80,00			
		NECESIDADES ALIMENTARIAS	LACTANTES	PERSONAL MÉDICO, OBSTETRA Y ENFERMEROS	1ESTANTE, 1MESA, 1SILLA Y 1ARMARIO	FORMULAS	20	2	1	80,00			
		CONTROL	ATENDER	ENFERMERAS Y OBSTETRAS	BARRA DE MESA, 1COCHIN, 1ESTANTE, 1 INODORO, 1LAVATORIO Y 1SILLA	ESTACIÓN DE ENFERMERAS + KITCHENET + DEPÓSITO + LIMPIOS	70	7	1	80,00			
		PERMITIR EL TRANSITO	CAMINAR	PERSONAL MÉDICO, ENFERMERO Y OBSTETRA	-	ESCLUSA	10	1	1	80,00			
					-	CORREDOR NEONATOLOGÍA	82,52	-	1	1,50			
			ATENDER AL PÚBLICO	DESCANSAR	ADM INSTRATIVO	4 BANQUETAS DE METAL, 1INODORO, 1 LAVATORIO, ESTANTE, BARRA, 1SILLA	ESPERA NEONATOLOGÍA + CONTROL + ARCHIVO + SS+H	58,13	-	1			1,50

PROGRAMA ARQUITECTÓNICO												
ZONAS	SUB ZONAS	NECESIDAD	ACTIVIDAD	USUARIOS	MOBILIARIO	AMBIENTES ARQUITECTÓNICOS	CANTIDAD M2	AFORO	NUMERO DE AMBIENTE	AREA / M2 POR PERSONA	AREA SUB ZONA	AREA ZONA
UNIDAD DE CEYE	CEYE	INGRESO DE OBJETOS LIMPIOS	ALMACENAR	PERSONAL DE SERVICIO Y ENFERMEROS	1ARMARIO Y 3 ESTANTES	DEPÓSITOS DE MATERIALES ESTERIL	10	1	1	80,00	833,03	833,03
		INGRESO DE PRODUCTOS		PERSONAL DE SERVICIO	4 ESTANTES	ALMACEN DE MATERIAL ESTERIL	20	2	1	80,00		
		CONTROL	PLANIFICAR-ORGANIZAR	ADM INSTRATIVO	1MESA, 1SILLA, TELEFONO DE MESA Y ARCHIVO	JEFATURA	8	1	1	8,00		
		LAVAR CARROS	LIMPIEZA	PERSONAL DE SERVICIO	2 PISTOLAS PARA LAVADO	LAVADO DE CARROS	20	2	1	80,00		
		ACTIVIDAD ÍNTIMA	OCCUPAR	PERSONAL DE SERVICIO	4 LAVATORIOS, 3 INODOROS Y 1URNAID	SERVICIOS DE HOMBRES Y MUJERES	24,48	-	1	-		
		GUARDERÍA DE CARROS	DEPOSITAR	PERSONAL DE SERVICIO	1ESTANTE	DEPÓSITOS DE CARROS	20	2	1	80,00		
		MANTENER EL FUNCIONAMIENTO	REPARACIÓN	PERSONAL DE SERVICIO Y SERVICIO TÉCNICO	2 ARMARIOS, EQUIPO DE HERRAMIENTAS, 1 LAVATORIO Y 1INODORO	MANTENIMIENTO DE CARROS +EQUIPOS	40	4	1	80,00		
		ELIMINAR MATERIA ORGÁNICA	REMOVED	PERSONAL DE SERVICIO	1MÁQUINA LAVADORA, 1LAVANDERÍA Y 1 LAVADORA INDUSTRIAL	PRELAVADO + 2 ALMACENES + DEPÓSITO	80	8	1	80,00		
		PROCESO DE LIMPIEZA	DESINFECTAR	PERSONAL DE SERVICIO	1LAVADORA DESCONTAMINADORA, 1 MÁQUINA ULTRASONICA	LAVADO ESTERILIZADO + 2 ALMACENES + DEPÓSITO	70	7	1	80,00		
		CLASIFICAR MATERIAL	PREPARAR	PERSONAL DE SERVICIO	2 MESAS DE BARRA DE METAL, 4 ESTANTES Y 1MÁQUINA SECADORA	PREPARACIÓN Y CLASIFICACIÓN	50	5	1	80,00		
		SELECCIÓN DE MATERIAL	SELECCIONAR		3 MESAS DE BARRA DE METAL	SELECCIÓN	100	10	1	80,00		
		PERMITIR EL TRANSITO		PERSONAL DE SERVICIO Y TÉCNICO	-	HALL CEYE LIMPIO	36	24	1	1,50		
		ENTREGAR MATERIALES	CAMINAR	PERSONAL DE SERVICIO Y TÉCNICO	2 BARRA DE MESA DE ALUMINIO	ENTREGA DE MATERIALES A HOSPITAL Y CLASIFICACIÓN	40	2	2	80,00		
		PERMITIR EL TRANSITO		PERSONAL DE SERVICIO Y TÉCNICO	-	HALL CEYE SUCIO	82,5	55	1	1,50		
				PERSONAL DE SERVICIO Y TÉCNICO	-	CORREDOR CEYE LIMPIO	82,5	-	1	1,50		
				PERSONAL DE SERVICIO Y TÉCNICO	-	CIRCULACIÓN TÉCNICA SUCIO	9,36	-	1	1,50		
				PERSONAL DE SERVICIO	-	CIRCULACIÓN CEYE SUCIO	128,91	-	1	1,50		
	ALMACÉN DE LIMPIEZA	LIMPIAR	PERSONAL DE SERVICIO	RECOGEDORES, ESCOBAS Y TRAPEADORES	CUBICULO DE LIMPIEZA	8	1	1	8,00			

PROGRAMA ARQUITECTÓNICO														
ZONAS	SUB ZONAS	NECESIDAD	ACTIVIDAD	USUARIOS	MOBILIARIO	AMBIENTES ARQUITECTÓNICOS	CANTIDAD M2	AFORO	NÚMERO DE AMBIENTES	AREA DE PERS. PERSONAL	AREA SUB ZONA	AREA ZONA		
UNIDAD DE CIUDADES INTENSIVOS	U.C.I	ATENCIÓN AL PÚBLICO	DESCANSAR	PÚBLICO EN GENERAL	BANQUETAS METÁLICAS, 2 PAPELERAS METÁLICAS, 2 TV, RELOJ DE UNA ESFERA DE PARED.	ESPERA DE UCI	30	20	1	150				
		ATENDER AL PÚBLICO	BRINDAR INFORMACIÓN	PERSONAL ADMINISTRATIVO	2 SELAS, 2 COMPUTADORAS, 1 TELEFONO DE MESA.	CONTROL - DEPÓSITO + ASCUPO.		80	1	1	80,00			
		PERMITIR EL TRANSITO	CAMINAR	ADMINISTRATIVO-ADULTO-JOVEN-DISCAPACITADO	2 PAPELERAS METÁLICAS	CORREDOR DE CIUDADES INTENSIVOS		17,04	-	1	150			
		ATENCIÓN A PACIENTES CON PROBLEMAS MORTALES	TRATAMIENTO CONSTANTE	DOCTOR - ENFERMERA-ADULTO-JOVEN-DISCAPACITADO	1 ASPIRADOR DE SECCIONES RODABLES, 1 BOMBA DE INFUSION DE 3 CANALES, 1 CAMA CAMELA MULTIPROPOSITO ELECTRICA TIPO UCI, 1 COCHE DE PARO EQUIPADO, 1 CUBO DE ACERO INOXIDABLE PARA DESPERDICES CON TAPA ACCIONADA A PEDAL, 1 DESTRUCTOR DE AGUJAS HIPODERMICAS, 1 ESCALINATA METALICA DE 2 PEDIANOS, 1 ESTETOSCOPIO ADULTO PEDIATRO, 1 FILIOMETRO CON HEMIFERADOR PARA LA RED DE OXIGENO, 1 IMAGIN DE REANIMACION ADULTO PEDIATRO, 1 MESA DE ACERO INOXIDABLE RODABLE PARA MULTIPLES USOS, 1 MESA RODABLE DE ACERO INOXIDABLE PARA CURACIONES CON TABLERO, 1 MONITOR DE FUNCIONES VITALES DE 8 PARAMETROS, 1 NEGATOSCOPIO DE 2 CAMPOS, 1 PORTA LAVATORIO DOBLE METALICO RODABLE INCLUIDO LAVATORIO DE ACERO INOXIDABLE, 1 RELOJ DE UNA ESFERA DE PARED, 1 RESISTIDOR MANUAL ADULTO PEDIATRO, 1 TENSIOMETRO ANORDE RODABLE ADULTO, 1 TOMA MURALIZO V, AC 4 TOMACORRIENTES DOBLES RACK Y BRAZO PARA MONITOR MULTIPARAMETRO 02 DATA LLAMADA DE ENFERMERAS, 1 TRANSMISULADOR DE VASOS SANGUINEOS, 1 UNIDAD DE ASPIRACION PARA RED DE VACIO	SALA DE UCIN + CIUDADO INTENSIVO ABIADOS - ESTACION DE ENFERMERAS + LIMPD + SUCO - SS-HH + ROPA LIMPA + SUCO + LIMPD + SS-HH + CHATAS	340	34	1	10,00				
		ATENCIÓN A PACIENTES CON PROBLEMAS MORTALES	TRATAMIENTO CONSTANTE	DOCTOR - ENFERMERA-ADULTO-JOVEN-DISCAPACITADO	1 ASPIRADOR DE SECCIONES RODABLES, 1 BOMBA DE INFUSION DE 3 CANALES, 1 CAMA CAMELA MULTIPROPOSITO ELECTRICA TIPO UCI, 1 COCHE DE PARO EQUIPADO, 1 CUBO DE ACERO INOXIDABLE PARA DESPERDICES CON TAPA ACCIONADA A PEDAL, 1 ELECTROCARDIOGRAFO, 1 ESCALINATA METALICA DE 2 PEDIANOS, 1 ESTETOSCOPIO ADULTO PEDIATRO, 1 FILIOMETRO CON HEMIFERADOR PARA LA RED DE OXIGENO, 1 IMAGIN DE REANIMACION ADULTO PEDIATRO, 1 MESA DE ACERO INOXIDABLE RODABLE PARA MULTIPLES USOS, 1 MESA RODABLE DE ACERO INOXIDABLE PARA CURACIONES CON TABLERO, 1 MONITOR DE FUNCIONES VITALES DE 8 PARAMETROS, 1 NEGATOSCOPIO DE 2 CAMPOS, 1 PORTA LAVATORIO DOBLE METALICO RODABLE INCLUIDO LAVATORIO DE ACERO INOXIDABLE, 1 RELOJ DE UNA ESFERA DE PARED, 1 RESISTIDOR MANUAL ADULTO PEDIATRO, 1 TELEFONO P DE MESA USO GENERAL, 1 TENSIOMETRO ANORDE RODABLE ADULTO, 1 TOMA MURALIZO V, AC 4 TOMACORRIENTES DOBLES RACK Y BRAZO PARA MONITOR MULTIPARAMETRO 02 DATA LLAMADA DE ENFERMERAS, 1 TRANSMISULADOR DE VASOS SANGUINEOS, 1 DESTRUCTOR DE AGUJAS HIPODERMICAS, 1 UNIDAD DE ASPIRACION PARA RED DE VACIO, 1 VENTILADOR MECANICO ADULTO PEDIATRO, 1 REFRIGERADORA ELECTRICA, 1 MOSTRADOR DE MADERA PARA ASPIRAR LAVATORIO, 1 CARRO DE LIMPIEZA DE DOS BALDES, 1 LAVADERO DE 1 POZA CON ESCURRIDERO, 1 AMARCO PARA COLGAR CON DIVISIONES Y PUERTAS, 1 CUBO DE ACERO INOXIDABLE PARA DESPERDICES CON TAPA ACCIONADA A PEDAL, 1 MICROONDAS, 1 LICUADORA, 1 JUEGO DE MESAS SELAS METALICAS APARTE + 1 ILUSTRADOR SEMI INDUSTRIAL, 1 CARRO PARA UTILES DE LIMPIEZA, 1 BASTIDOR DE 2 POZAS + 1 LAVADERO DE 1 POZA CON ESCURRIDERO, 1 CARRO DE LIMPIEZA DE DOS BALDES, 1 CUBO DE ACERO INOXIDABLE PARA DESPERDICES CON TAPA ACCIONADA A PEDAL, 1 MOSTRADOR DE MADERA SEGUN DISEÑO, 1 LAVANOS A3 + 1 INODORO C1 + 1 CUBO TIPO TELEFONO DE ACCESORIOS RE-	SALA DE UCIN + CIUDADO INTENSIVO ABIADOS - ESTACION DE ENFERMERAS + SUCO + LIMPD + CHATAS - SS-HH	390	39	1	80,00				
		ATENCIÓN A PACIENTES CON PROBLEMAS MORTALES	TRATAMIENTO CONSTANTE	DOCTOR - ENFERMERA-ADULTO-JOVEN-DISCAPACITADO	1 ASPIRADOR DE SECCIONES RODABLES, 1 BOMBA DE INFUSION DE 3 CANALES, 1 CAMA CAMELA MULTIPROPOSITO ELECTRICA TIPO UCI, 1 COCHE DE PARO EQUIPADO, 1 CUBO DE ACERO INOXIDABLE PARA DESPERDICES CON TAPA ACCIONADA A PEDAL, 1 DESTRUCTOR DE AGUJAS HIPODERMICAS, 1 ESCALINATA METALICA DE 2 PEDIANOS, 1 ESTETOSCOPIO ADULTO PEDIATRO, 1 FILIOMETRO CON HEMIFERADOR PARA LA RED DE OXIGENO, 1 IMAGIN DE REANIMACION ADULTO PEDIATRO, 1 MESA DE ACERO INOXIDABLE RODABLE PARA MULTIPLES USOS, 1 MESA RODABLE DE ACERO INOXIDABLE PARA CURACIONES CON TABLERO, 1 MONITOR DE FUNCIONES VITALES DE 8 PARAMETROS, 1 NEGATOSCOPIO DE 2 CAMPOS, 1 PORTA LAVATORIO DOBLE METALICO RODABLE INCLUIDO LAVATORIO DE ACERO INOXIDABLE, 1 RELOJ DE UNA ESFERA DE PARED, 1 RESISTIDOR MANUAL ADULTO PEDIATRO, 1 TELEFONO P DE MESA USO GENERAL, 1 TENSIOMETRO ANORDE RODABLE ADULTO, 1 TOMA MURALIZO V, AC 4 TOMACORRIENTES DOBLES RACK Y BRAZO PARA MONITOR MULTIPARAMETRO 02 DATA LLAMADA DE ENFERMERAS, 1 TRANSMISULADOR DE VASOS SANGUINEOS, 1 UNIDAD DE ASPIRACION PARA RED DE VACIO, 1 VENTILADOR MECANICO ADULTO PEDIATRO, 1 REFRIGERADORA ELECTRICA, 1 MOSTRADOR DE MADERA PARA ASPIRAR LAVATORIO, 1 CARRO DE LIMPIEZA DE DOS BALDES, 1 LAVADERO DE 1 POZA CON ESCURRIDERO, 1 AMARCO PARA COLGAR CON DIVISIONES Y PUERTAS, 1 CUBO DE ACERO INOXIDABLE PARA DESPERDICES CON TAPA ACCIONADA A PEDAL, 1 MICROONDAS, 1 LICUADORA, 1 JUEGO DE MESAS SELAS METALICAS APARTE + 1 ILUSTRADOR SEMI INDUSTRIAL, 1 CARRO PARA UTILES DE LIMPIEZA, 1 BASTIDOR DE 2 POZAS + 1 LAVADERO DE 1 POZA CON ESCURRIDERO, 1 CARRO DE LIMPIEZA DE DOS BALDES, 1 CUBO DE ACERO INOXIDABLE PARA DESPERDICES CON TAPA ACCIONADA A PEDAL, 1 MOSTRADOR DE MADERA SEGUN DISEÑO, 1 LAVANOS A3 + 1 INODORO C1 + 1 CUBO TIPO TELEFONO DE ACCESORIOS RE-	SALA DE UCIN + CIUDADO INTENSIVO ABIADOS - ESTACION DE ENFERMERAS + SUCO + LIMPD + CHATAS - SS-HH	220	22	1	10,00				
		ALMACEN DE LIMPIEZA	LIMPIAR	PERSONAL DE SERVICIO	RECOGEDORES, ESCOBAS Y TRAPEADORES	CUBICULO DE LIMPIEZA		8	1	1	2	4,00		
		DIAGNOSTICAR	ANALIZAR	PERSONAL MEDICO-BIENIDO	ESPECTROFOTOMETRO, 2 MICROSCOPIOS, 3 MICROSCOPIOS + 1 COMPUTADORA	LABORATORIO		60	3	2	2	10,00		
		REUNIONES ADMINISTRATIVAS	CAPACITAR	ADMINISTRATIVO	1 PAPELERA METALICA, 1 RELOJ DE PARED A PIA, 1 MESA METALICA MOCULAR, 8 SELA GRATATORIO RODANTE, 1 MESA DE CENTRO GRANDE, 1 ARMARIO + 1 PERCHA METALICA DE PARED CON 4 GANCHOS, 1 PEGARRA ACRILICA PARA ADOSAR EN PARED, 1 PROYECTOR MULTIMEDIA CON TARJETA RED INALAMBRECA PARA TECHO CON RACK	SALA DE ENSEÑANZA		24	4	1	1	6,00		
		REUNIONES ADMINISTRATIVAS	PLANIFICAR - ORGANIZAR	ADMINISTRATIVO	2 PAPELERA METALICA, 1 RELOJ DE PARED A PIA, 1 MESA METALICA MOCULAR, 8 SELA GRATATORIO RODANTE, 1 MESA DE CENTRO GRANDE, 1 ARMARIO + 1 PERCHA METALICA DE PARED CON 4 GANCHOS, 1 PEGARRA ACRILICA PARA ADOSAR EN PARED, 1 PROYECTOR MULTIMEDIA CON TARJETA RED INALAMBRECA PARA TECHO CON RACK	SALA DE JUNTAS		24	4	1	1	6,00		
		PERMITIR EL TRANSITO	CAMINAR	PERSONAS, ADULTO MAJOR, DISCAPACITADOS Y JOVENES	2 PAPELERAS METÁLICAS	EXCLUSIA		13,95	-	1	1	150		
		ACTIVIDAD INTIMA	OCUPAR	2 INODOROS, 2 LAVADEROS Y 2 PAPELERAS	SERVICIOS HIGIENICOS HOMBRES Y MUJERES			33,66	-	2	-			
CONTROL	PLANIFICAR - ORGANIZAR	ADMINISTRATIVO	1 BANDEJA ACRILICA DOBLE PARA ESCRITORIO, 1 COMPUTADORA PERSONAL, 1 ESCRITORIO ESCRITIVO, 1 IMPRESORA LASER BAJA DEMANDA, 1 PAPELERA METALICA, 1 PERCHA METALICA DE PARED CON 4 GANCHOS, 1 RELOJ DE UNA ESFERA DE PARED, 2 SELA METALICA APARTE, 1 SELA METALICA GRATATORIA RODABLE CON BRAZOS, 1 TELEFONO P DE MESA USO GERENCIAL, 1 TELEVISOR LED SMART TV DE 32" APPROX INC. RACK, 1 VITRINA METALICA PARA LIBROS + 2 ESTANTERIA METALICA SEGUN DISEÑO	JEFATURA - ARCHIVO + DEPÓSITO		36	2	1	1	8,00				
DESCANSAR	DESCANSAR	DOCTOR - ENFERMERA	1 JUEGO DE MUERTES, 1 MESA DE CENTRO, 2 PAPELERA CON TAPA ACCIONADA CON PEDAL, 1 TV, 1 MESA CON LAVATORIO INCLUIDO, 1 REFRIGERADOR, 1 MICROONDAS + 1 INODORO, 1 LAVATORIO, 1 DUCHA, 1 DISPENSADOR DE PAPEL TOALLA, 1 DISPENSADOR DE JABON LIQUIDO, 2 CAMAS	ESTAR PERSONAL - SS-HH - 2 DORMITORIO		40	4	1	1	10,00				
PERMITIR EL TRANSITO	CAMINAR	PERSONA MEDICO, TECNICO Y ENFERMERO	2 PAPELERAS METÁLICAS	CIRCULACION TECNICA		19,13	-	1	1	120				

PROGRAMA ARQUITECTÓNICO												
ZONAS	SUB ZONAS	NECESIDAD	ACTIVIDAD	USUARIOS	MOBILIARIO	AMBIENTES ARQUITECTÓNICOS	CANTIDAD M2	AFORO	NÚMERO DE AMBIENTE	ÁREA / M2 POR PERSONA	ÁREA SUB ZONA	ÁREA ZONA
UNIDAD DE HOSPITALIZACIÓN	HOSPITALIZACIÓN CRUGIA	CONTROL	PLANIFICAR - ORGANIZAR	ADMINISTRATIVO	1 MESA, 3 SILLAS, 1 ARMARIO Y 1 IMPRESORA	SECRETARÍA	8	1	1	8,00		
		CONTROL	PLANIFICAR - ORGANIZAR	ADMINISTRATIVO	1 MESA, 3 SILLAS, 2 MUJERES, 1 LAVATORIO, 1 INODORO, ESTANTE Y 1 ARMARIO	FEJATRIA DE HOSPITALIZACIÓN - SS-HH	24	3	1	8,00		
		ADMINISTRAR - CAPACITAR	REUNIONES CLINICAS	MÉDICOS Y PERSONAL TÉCNICO	1 MESA, 8 SILLAS, 1 ARMARIO, 1 LAVATORIO Y 1 INODORO	SALA DE REUNIONES - SS-HH + ARCHIVO + CLOSET	27	8	1	1,50		
		EVACUAR	EVACUACIÓN DE EMERGENCIA	PERSONAL MÉDICO, PERSONAL TÉCNICO Y PÚBLICO	20 CAMELHAS, 3 LAVATORIOS Y 3 INODOROS	CUARTO DE REFUGIO + SS-HH + HOMBRES Y MUJERES - CLOSET	249	83	2	1,50		
		CONFORT	DESCANSAR	MÉDICOS Y ENFERMEROS	2 CAMAS, 2 VELADORES Y MOSTRADOR	MEDICO DE GUARDIA - SS-HH	20	2	1	8,00		
		ALMACENAR	PREPARAR	PERSONAL TÉCNICO Y ENFERMERAS	1 NEVERA, 1 REFRIGERADOR, 1 LAVATORIO, REPOSTERO	REPOSTERO + DEPÓSITO DE EQUIPOS + DEPÓSITO DE SILLAS DE RUEDAS Y CAMELHAS	30	3	1	8,00		
		ATENDER AL PÚBLICO	DESCANSAR	NIÑOS, ADULTOS, ADULTO MAYOR, DISCAPACITADOS Y JOVENES	SILLA METALICA, 2 PAPERAS METALICAS, 1 TV	ESPERA HOSPITALIZACIÓN CRUGIA	55,5	37	1	1,50		
		CONCENTRACION	INFORMACION	MÉDICOS, PERSONAL TÉCNICO Y ENFERMEROS	6 MESAS, 6 SILLAS Y 2 ESTANTES	BIBLIOTECA ESPECIALIZADA	90	9	1	8,00		
		CONCENTRACION	VIDEOS	MÉDICOS, PERSONAL TÉCNICO Y ENFERMEROS	1 PROYECTOR DE AUDIO VISUAL	VIDEOTECA	40	4	1	8,00		
		CONCENTRACION	APRENDIZAJE	MÉDICOS, PERSONAL TÉCNICO Y ENFERMEROS	1 MESA, 1 SILLA Y 12 CARPETAS	AULA DE ENSEÑANZA	28,5	89	1	1,50		
		RECUPERACION	DESCANSAR	MÉDICOS, ENFERMERAS Y PERSONAL TÉCNICO	2 SILLA METALICA GIBRATORIA RODABLE, 2 PAPERAS METALICA, 2 COMPUTADORA PERSONAL, IMPRESORA INYECION A TINTA, TELEFONO P DE MESA USO GENERAL, 1 MESA DE MADERA SEGUN DISEÑO, 1 MESA DE ACERO INOXIDABLE RODABLE, 1 ILUSTRADOR SEMIINDUSTRIAL, 1 CARRO PARA UTILES DELIMPEZA, 1 BOTADERO DE 2 POZAS + 1 LAVADERO DE IPOZA CON ESCURRIDERO, 1 CARRO DE LIMPEZA DE DOS BAILES, 1 CUBO DE ACERO INOXIDABLE PARA DESPERDICIOS CON TAPA ACCIONADA A PEDAL, 1 MOSTRADOR DE MADERA SEGUN DISEÑO + 1 LAVAMANOS A3 + 1 INODORO C1, 1 DUCHA TIPO TELEFONO P ACCESORES H, H, H, 1 PAPERERA DE PLASTICO CON TAPA BATIBLE + ESCALINATA DE 2 PEDANOS, 1 MOSTRADOR MADERA CAJONES DIVIDIDOS 2 PUERTAS	ESTACION DE ENFERMERA + SSHH + CHATA + SUCO + LIMPO + ESTAR KUCHENET PERSONAL	210	7	3	8,00	2769,76	2769,76
		RECUPERACION	DESCANSAR	PACIENTES, MÉDICOS Y ENFERMEROS	2 CAMAS, 2 SILLAS, 2 LAVATORIOS, 1 INODORO Y 1 CLOSET	HOSPITALIZACIÓN CRUGIA ARIADO (2 CAMAS) - SSHH - DEPÓSITO	320	4	10	8,00		
		PERMITIR EL TRANSITO	CAMINAR	PACIENTES, MÉDICOS Y ENFERMEROS	-	CORREDOR DE HOSPITALIZACIÓN	581,28	-	1	1,50		
		PERMITIR EL TRANSITO	CAMINAR	MÉDICOS, ENFERMERAS Y PERSONAL TÉCNICO	-	EXCLUSIVA - CUBICULO DE LIMPEZA	16,13	-	1	1,50		
		PERMITIR EL TRANSITO	CAMINAR	MÉDICOS, ENFERMERAS Y PERSONAL TÉCNICO	3 RECOGEDORES, 3 ESCOBAS Y 2 TRAPEADORES	CIRCULACION TECNICA	38,07	-	1	1,20		
RECUPERACION	DESCANSAR	PACIENTES, MÉDICOS Y ENFERMEROS	4 CAMAS, 2 LAVATORIOS, 2 INODOROS Y 1 CLOSET	HOSPITALIZACIÓN CRUGIA (4 CAMAS) - SSHH - EXCLUSIVA	960	6	20	8,00				
ACTIVIDAD INTIMA	OCUPAR	PÚBLICO, MÉDICOS Y PERSONAL DE SERVICIO	3 LAVATORIOS 4 INODOROS, 3 ESCOBAS, 3 RECOGEDORES Y 3 TRAPEADORES	SERVICIOS HIGIENICOS HOMBRES, MUJERES Y CUBICULO DE LIMPEZA + DISCAPACITADOS	42,28	-	1	-				
CONTROL	PLANIFICAR - ORGANIZAR	ADMINISTRATIVO	1 MESA BARRA METALICA, 1 COMPUTADORA Y 1 TELEFONO DE MESA	CONTROL	8	1	1	8,00				

PROGRAMA ARQUITECTÓNICO												
ZONAS	SUB ZONAS	NECESIDAD	ACTIVIDAD	USUARIOS	MOBILIARIO	AMBIENTES ARQUITECTÓNICOS	CANTIDAD M2	AFORO	NÚMERO DE AMBIENTE	ÁREA / M2 POR PERSONA	ÁREA SUB ZONA	ÁREA ZONA
UNIDAD DE HOSPITALIZACIÓN	HOSPITALIZACIÓN MEDICINA GENERAL	CONTROL	PLANIFICAR - ORGANIZAR	ADMINISTRATIVO	1 MESA, 3 SILLAS, 1 ARMARIO Y 1 IMPRESORA	SECRETARÍA	8	1	1	8,00		
		CONTROL	PLANIFICAR - ORGANIZAR	ADMINISTRATIVO	1 MESA, 3 SILLAS, 2 MUJERES, 1 LAVATORIO, 1 INODORO, ESTANTE Y 1 ARMARIO	FEJATRIA DE HOSPITALIZACIÓN - SS-HH	36	2	1	8,00		
		ADMINISTRAR - CAPACITAR	REUNIONES CLINICAS	MÉDICOS Y PERSONAL TÉCNICO	1 MESA, 8 SILLAS, 1 ARMARIO, 1 LAVATORIO Y 1 INODORO	SALA DE REUNIONES - SS-HH	89,5	13	1	1,50		
		EVACUAR	EVACUACIÓN DE EMERGENCIA	PERSONAL MÉDICO, PERSONAL TÉCNICO Y PÚBLICO	20 CAMELHAS, 3 LAVATORIOS Y 3 INODOROS + ESTANTE - 3 ESCOBAS, 3 RECOGEDORES Y 2 TRAPEADORES	CUARTO DE REFUGIO + SS-HH - DEPÓSITO + CUBICULO DE LIMPEZA	210	70	2	1,50		
		CONFORT	DESCANSAR	MÉDICOS Y ENFERMEROS	2 CAMAS, 2 VELADORES Y MOSTRADOR	MEDICO DE GUARDIA - SS-HH	20	2	1	8,00		
		ALMACENAR	PREPARAR	PERSONAL TÉCNICO Y ENFERMERAS	1 NEVERA, 1 REFRIGERADOR, 1 LAVATORIO, REPOSTERO	REPOSTERO + DEPÓSITO DE EQUIPO + TOPPO	60	2	3	8,00		
		ATENDER AL PÚBLICO	DESCANSAR	NIÑOS, ADULTOS, ADULTO MAYOR, DISCAPACITADOS Y JOVENES	SILLA METALICA, 2 PAPERAS METALICAS, 1 TV	ESPERA HOSPITALIZACIÓN CRUGIA	51	34	1	1,50		
		CONCENTRACION	INFORMACION	MÉDICOS, PERSONAL TÉCNICO Y ENFERMEROS	6 MESAS, 6 SILLAS Y 2 ESTANTES	BIBLIOTECA ESPECIALIZADA	40	4	1	8,00		
		CONCENTRACION	VIDEOS	MÉDICOS, PERSONAL TÉCNICO Y ENFERMEROS	1 PROYECTOR DE AUDIO VISUAL	VIDEOTECA - DEPÓSITO	30	3	1	8,00		
		CONCENTRACION	APRENDIZAJE	MÉDICOS, PERSONAL TÉCNICO Y ENFERMEROS	1 MESA, 1 SILLA Y 12 CARPETAS	AULA DE ENSEÑANZA	28,5	89	1	1,50		
		RECUPERACION	DESCANSAR	MÉDICOS, ENFERMERAS Y PERSONAL TÉCNICO	2 SILLA METALICA GIBRATORIA RODABLE, 2 PAPERAS METALICA, 2 COMPUTADORA PERSONAL, IMPRESORA INYECION A TINTA, TELEFONO P DE MESA USO GENERAL, 1 MESA DE MADERA SEGUN DISEÑO, 1 MESA DE ACERO INOXIDABLE RODABLE, 1 ILUSTRADOR SEMIINDUSTRIAL, 1 CARRO PARA UTILES DELIMPEZA, 1 BOTADERO DE 2 POZAS + 1 LAVADERO DE IPOZA CON ESCURRIDERO, 1 CARRO DE LIMPEZA DE DOS BAILES, 1 CUBO DE ACERO INOXIDABLE PARA DESPERDICIOS CON TAPA ACCIONADA A PEDAL, 1 MOSTRADOR DE MADERA SEGUN DISEÑO + 1 LAVAMANOS A3 + 1 INODORO C1, 1 DUCHA TIPO TELEFONO P ACCESORES H, H, H, 1 PAPERERA DE PLASTICO CON TAPA BATIBLE + ESCALINATA DE 2 PEDANOS, 1 MOSTRADOR MADERA CAJONES DIVIDIDOS 2 PUERTAS	ESTACION DE ENFERMERA + SSHH + CHATA + SUCO + LIMPO + ESTAR KUCHENET PERSONAL	240	8	3	8,00	2527,42	2527,42
		RECUPERACION	DESCANSAR	PACIENTES, MÉDICOS Y ENFERMEROS	2 CAMAS, 2 SILLAS, 2 LAVATORIOS, 1 INODORO Y 1 CLOSET	HOSPITALIZACIÓN MEDICINA GENERAL ARIADO (2 CAMAS) - SSHH - DEPÓSITO	360	2	10	8,00		
		PERMITIR EL TRANSITO	CAMINAR	PACIENTES, MÉDICOS Y ENFERMEROS	-	CORREDOR DE HOSPITALIZACIÓN	573,2	-	1	1,50		
		ALMACENAR	DEPOSITAR	PERSONAL TÉCNICO	1 ESTANTE, 2 SILLAS DE RUEDAS Y 2 CAMELHAS	ALMACEN DE MATERIAL - DEPÓSITO DE SILLAS DE RUEDAS	20,00	1	2	8,00		
		PERMITIR EL TRANSITO	CAMINAR	MÉDICOS, ENFERMERAS Y PERSONAL TÉCNICO	3 RECOGEDORES, 3 ESCOBAS Y 2 TRAPEADORES	CIRCULACION TECNICA	54,54	-	1	1,20		
RECUPERACION	DESCANSAR	PACIENTES, MÉDICOS Y ENFERMEROS	4 CAMAS, 2 LAVATORIOS, 2 INODOROS Y 1 CLOSET	HOSPITALIZACIÓN MEDICINA GENERAL (4 CAMAS) - SSHH - EXCLUSIVA	960	6	20	8,00				
ACTIVIDAD INTIMA	OCUPAR	PÚBLICO, MÉDICOS Y PERSONAL DE SERVICIO	3 LAVATORIOS 4 INODOROS, 3 ESCOBAS, 3 RECOGEDORES Y 3 TRAPEADORES	SERVICIOS HIGIENICOS HOMBRES, MUJERES Y CUBICULO DE LIMPEZA + DISCAPACITADOS	30,68	-	1	-				
ALMACEN DE LIMPEZA	LIMPIAR	PERSONAL DE SERVICIO	3 RECOGEDORES, 3 ESCOBAS Y 2 TRAPEADORES	CUBICULO DE LIMPEZA	6	1	1	6,00				

PROGRAMA ARQUITECTÓNICO												
ZONAS	SUB ZONAS	NECESIDAD	ACTIVIDAD	USUARIOS	MOBILIARIO	AMBIENTES ARQUITECTÓNICOS	CANTIDAD M2	AFORO	NÚMERO DE AMBIENTE	AREA / M2 POR PERSONA	AREA SUB ZONA	AREA ZONA
UNIDAD DE HOSPITALIZACIÓN	HOSPITALIZACIÓN PEDIATRÍA	CONTROL	PLANIFICAR - ORGANIZAR	ADMINISTRATIVO	1 MESA, 3 SILLAS, 1 ARMARIO Y 1 IMPRESORA	SECRETARÍA	8	1	1	8,00	2769,76	2769,76
		CONTROL	PLANIFICAR - ORGANIZAR	ADMINISTRATIVO	1 MESA, 3 SILLAS, 2 MUJERES, 1 LAVATORIO, 1 INODORO, ESTANTE Y 1 ARMARIO	JEFATURA DE HOSPITALIZACIÓN + SS-HH	24	3	1	8,00		
		ADMINISTRAR - CAPACITAR	REUNIONES CLÍNICAS	MÉDICOS Y PERSONAL TÉCNICOS	1 MESA, 8 SILLAS, 1 ARMARIO, 1 LAVATORIO Y 1 INODORO	SALA DE REUNIONES + SS-HH + ARCHIVO + CLOSET	27	8	1	1,50		
		EVACUAR	EVACUACIÓN DE EMERGENCIA	PERSONAL MÉDICO, PERSONAL TÉCNICO Y PÚBLICO	20 CAMELIAS, 3 LAVATORIOS Y 3 INODOROS	CUARTO DE REPUESTO + SS-HH + HOMBRES Y MUJERES + CLOSET	249	83	2	1,50		
		CONFORT	DESCANSAR	MÉDICOS Y ENFERMEROS	2 CAMAS, 2 VELADORES Y MOSTRADOR	MÉDICO DE GUARDIA + SS-HH	20	2	1	10,00		
		ALMACENAR	PREPARAR	PERSONAL TÉCNICO Y ENFERMERAS	1 NEVERA, 1 REFRIGERADOR, 1 LAVATORIO, REPOSTERO	REPOSTERO + DEPÓSITO DE EQUIPOS + DEPÓSITO DE SILLAS DE RUEDAS Y CAMELIAS	30	3	1	10,00		
		ATENDER AL PÚBLICO	DESCANSAR	NIÑOS, ADULTOS, ADULTO MAYOR, DISCAPACITADOS Y JOVENES	SILLA METÁLICA, 2 PAPELERAS METÁLICAS, 1 TV	ESPERA HOSPITALIZACIÓN CRUGÍA	55,5	37	1	1,50		
		CONCENTRACIÓN	INFORMACIÓN	MÉDICO, PERSONAL TÉCNICO Y ENFERMEROS	6 MESAS, 6 SILLAS Y 2 ESTANTES	BIBLIOTECA ESPECIALIZADA	90	9	1	10,00		
		CONCENTRACIÓN	VEÍDOS	MÉDICO, PERSONAL TÉCNICO Y ENFERMEROS	1 PROYECTOR DE AUDIO VISUAL	VIDEOTECA	40	4	1	10,00		
		CONCENTRACIÓN	APRENDIZAJE	MÉDICO, PERSONAL TÉCNICO Y ENFERMEROS	1 MESA, 1 SILLA Y 12 CARPETAS	AULA DE ENSEÑANZA	28,5	89	1	1,50		
		RECUPERACIÓN	DESCANSAR	MÉDICOS, ENFERMERAS Y PERSONAL TÉCNICO	2 SILLA METÁLICA GIGANTINA RODABLE, 2 PAPELERA METÁLICA, 2 COMPUTADORA PERSONAL, IMPRESORA INYECCION A TINTA, 1 TELEFONO P DE MESA USO GENERAL, 1 MESA DE MADERA SEGUN DISEÑO, 1 MESA DE ACERO INOXIDABLE RODABLE, 1 ILUSTRADOR SEMI INDUSTRIAL, 1 CARRO PARA UTILES DELIMPEZA, 1 BOTADERO DE 2 POZAS + 1 LAVADERO DE 1 POZA CON ESCUDERO, 1 CUBO DE CARRO DE LIMPIEZA DE DOS BALDES, 1 CUBO DE ACERO INOXIDABLE PARA DESPERDICIOS CON TAPA ACCIONADA A PEDAL, 1 MOSTRADOR DE MADERA SEGUN DISEÑO + 1 LAVAMANOS A3 + 1 INODORO C1, 1 BUCHA TPO TELEFONO 4 ACCESORIOS H, H, H, H, 1 PAPELERA DE PLASTICO CON TAPA BATIBLE + ESCALINATA DE 2 PEDANOS, 1 MOSTRADOR MADERA CAJONES DIVISIONES 2 PUERTAS	ESTACION DE ENFERMERA + SS-HH + CHATA - SUCO - LIMPIO + ESTAR KUCHENET PERSONAL	210	7	3	10,00		
		RECUPERACIÓN	DESCANSAR	PACIENTES, MÉDICOS Y ENFERMEROS	2 CAMAS, 2 SILLAS, 2 LAVATORIOS, 1 INODORO Y 1 CLOSET	HOSPITALIZACIÓN PEDIATRÍA AISLADO (2 CAMAS) + SS-HH + DEPÓSITO	320	4	10	8,00		
		PERMITIR EL TRÁNSITO	CAMINAR	PACIENTES, MÉDICOS Y ENFERMEROS	-	CORREDOR DE HOSPITALIZACIÓN	58,128	-	1	1,50		
		PERMITIR EL TRÁNSITO	CAMINAR	MÉDICOS, ENFERMERAS Y PERSONAL TÉCNICO	-	EXCLUSIVA CUBICULO DE LIMPIEZA	36,13	-	1	1,50		
		PERMITIR EL TRÁNSITO	CAMINAR	MÉDICOS, ENFERMERAS Y PERSONAL TÉCNICO	3 RECOGEDORES, 3 ESCOBAS Y 2 TRAPEADORES	CIRCULACIÓN TÉCNICA	38,07	-	1	1,20		
RECUPERACIÓN	DESCANSAR	PACIENTES, MÉDICOS Y ENFERMEROS	4 CAMAS, 2 LAVATORIOS, 2 INODOROS Y 1 CLOSET	HOSPITALIZACIÓN PEDIATRÍA (4 CAMAS) + SS-HH + EXCLUSIVA	960	6	20	8,00				
ACTIVIDAD ÍNTIMA	OCUPAR	PÚBLICO, MÉDICOS Y PERSONAL DE SERVICIO	3 LAVATORIOS 4 INODOROS, 3 ESCOBAS, 3 RECOGEDORES Y 3 TRAPEADORES	SERVICIOS MÉDICOS HOMBRES, MUJERES Y CUBICULO DE LIMPIEZA + DISCAPACITADOS	42,28	-	1	-				
CONTROL	PLANIFICAR - ORGANIZAR	ADMINISTRATIVO	1 MESA BARRA METÁLICA, 1 COMPUTADORA Y 1 TELEFONO DE MESA	CONTROL	8	1	1	8,00				

PROGRAMA ARQUITECTÓNICO												
ZONAS	SUB ZONAS	NECESIDAD	ACTIVIDAD	USUARIOS	MOBILIARIO	AMBIENTES ARQUITECTÓNICOS	CANTIDAD M2	AFORO	NÚMERO DE AMBIENTE	AREA / M2 POR PERSONA	AREA SUB ZONA	AREA ZONA
UNIDAD DE HOSPITALIZACIÓN	HOSPITALIZACIÓN GINECO - OBSTÉTRICO	CONTROL	PLANIFICAR - ORGANIZAR	ADMINISTRATIVO	1 MESA, 3 SILLAS, 1 ARMARIO Y 1 IMPRESORA	SECRETARÍA	8	1	1	8,00	2527,42	2527,42
		CONTROL	PLANIFICAR - ORGANIZAR	ADMINISTRATIVO	1 MESA, 3 SILLAS, 2 MUJERES, 1 LAVATORIO, 1 INODORO, ESTANTE Y 1 ARMARIO	JEFATURA DE HOSPITALIZACIÓN + SS-HH	16	2	1	8,00		
		ADMINISTRAR - CAPACITAR	REUNIONES CLÍNICAS	MÉDICOS Y PERSONAL TÉCNICOS	1 MESA, 8 SILLAS, 1 ARMARIO, 1 LAVATORIO Y 1 INODORO	SALA DE REUNIONES + SS-HH	19,5	13	1	1,50		
		EVACUAR	EVACUACIÓN DE EMERGENCIA	PERSONAL MÉDICO, PERSONAL TÉCNICO Y PÚBLICO	20 CAMELIAS, 3 LAVATORIOS Y 3 INODOROS + ESTANTE + 3 ESCOBAS, 3 RECOGEDORES Y 2 TRAPEADORES	CUARTO DE REPUESTO + SS-HH + DEPÓSITO + CUBICULO DE LIMPIEZA	210	70	2	1,50		
		CONFORT	DESCANSAR	MÉDICOS Y ENFERMEROS	2 CAMAS, 2 VELADORES Y MOSTRADOR	MÉDICO DE GUARDIA + SS-HH	20	2	1	10,00		
		ALMACENAR	PREPARAR	PERSONAL TÉCNICO Y ENFERMERAS	1 NEVERA, 1 REFRIGERADOR, 1 LAVATORIO, REPOSTERO	REPOSTERO + DEPÓSITO DE EQUIPO + DEPÓSITO	60	2	3	10,00		
		ATENDER AL PÚBLICO	DESCANSAR	NIÑOS, ADULTOS, ADULTO MAYOR, DISCAPACITADOS Y JOVENES	SILLA METÁLICA, 2 PAPELERAS METÁLICAS, 1 TV	ESPERA HOSPITALIZACIÓN CRUGÍA	51	34	1	1,50		
		CONCENTRACIÓN	INFORMACIÓN	MÉDICO, PERSONAL TÉCNICO Y ENFERMEROS	6 MESAS, 6 SILLAS Y 2 ESTANTES	BIBLIOTECA ESPECIALIZADA	40	4	1	10,00		
		CONCENTRACIÓN	VEÍDOS	MÉDICO, PERSONAL TÉCNICO Y ENFERMEROS	1 PROYECTOR DE AUDIO VISUAL	VIDEOTECA + DEPÓSITO	30	3	1	10,00		
		CONCENTRACIÓN	APRENDIZAJE	MÉDICO, PERSONAL TÉCNICO Y ENFERMEROS	1 MESA, 1 SILLA Y 12 CARPETAS	AULA DE ENSEÑANZA	28,5	89	1	1,50		
		RECUPERACIÓN	DESCANSAR	MÉDICOS, ENFERMERAS Y PERSONAL TÉCNICO	2 SILLA METÁLICA GIGANTINA RODABLE, 2 PAPELERA METÁLICA, 2 COMPUTADORA PERSONAL, IMPRESORA INYECCION A TINTA, 1 TELEFONO P DE MESA USO GENERAL, 1 MESA DE MADERA SEGUN DISEÑO, 1 MESA DE ACERO INOXIDABLE RODABLE, 1 ILUSTRADOR SEMI INDUSTRIAL, 1 CARRO PARA UTILES DELIMPEZA, 1 BOTADERO DE 2 POZAS + 1 LAVADERO DE 1 POZA CON ESCUDERO, 1 CUBO DE CARRO DE LIMPIEZA DE DOS BALDES, 1 CUBO DE ACERO INOXIDABLE PARA DESPERDICIOS CON TAPA ACCIONADA A PEDAL, 1 MOSTRADOR DE MADERA SEGUN DISEÑO + 1 LAVAMANOS A3 + 1 INODORO C1, 1 BUCHA TPO TELEFONO 4 ACCESORIOS H, H, H, H, 1 PAPELERA DE PLASTICO CON TAPA BATIBLE + ESCALINATA DE 2 PEDANOS, 1 MOSTRADOR MADERA CAJONES DIVISIONES 2 PUERTAS	ESTACION DE ENFERMERA + SS-HH + CHATA - SUCO - LIMPIO + ESTAR KUCHENET PERSONAL	240	8	3	10,00		
		RECUPERACIÓN	DESCANSAR	PACIENTES, MÉDICOS Y ENFERMEROS	2 CAMAS, 2 SILLAS, 2 LAVATORIOS, 1 INODORO Y 1 CLOSET	HOSPITALIZACIÓN GINECO - OBSTETRICO AISLADO (2 CAMAS) + SS-HH + DEPÓSITO	160	2	10	8,00		
		PERMITIR EL TRÁNSITO	CAMINAR	PACIENTES, MÉDICOS Y ENFERMEROS	-	CORREDOR DE HOSPITALIZACIÓN	57,12	-	1	1,50		
		ALMACENAR	DEPOSITAR	PERSONAL TÉCNICO	1 ESTANTE, 2 SILLAS DE RUEDAS Y 2 CAMELIAS	MATERIAL - DEPÓSITO DE SILLAS DE RUEDAS	20,00	1	2	10,00		
		PERMITIR EL TRÁNSITO	CAMINAR	MÉDICOS, ENFERMERAS Y PERSONAL TÉCNICO	3 RECOGEDORES, 3 ESCOBAS Y 2 TRAPEADORES	CIRCULACIÓN TÉCNICA	54,54	-	1	1,20		
RECUPERACIÓN	DESCANSAR	PACIENTES, MÉDICOS Y ENFERMEROS	4 CAMAS, 2 LAVATORIOS, 2 INODOROS Y 1 CLOSET	HOSPITALIZACIÓN GINECO - OBSTETRICO (4 CAMAS) + SS-HH + EXCLUSIVA	960	6	20	8,00				
ACTIVIDAD ÍNTIMA	OCUPAR	PÚBLICO, MÉDICOS Y PERSONAL DE SERVICIO	3 LAVATORIOS 4 INODOROS, 3 ESCOBAS, 3 RECOGEDORES Y 3 TRAPEADORES	SERVICIOS MÉDICOS HOMBRES, MUJERES Y CUBICULO DE LIMPIEZA + DISCAPACITADOS	30,68	-	1	-				
ALMACEN DE LIMPIEZA	LIMPIAR	PERSONAL DE SERVICIO	3 RECOGEDORES, 3 ESCOBAS Y 2 TRAPEADORES	CUBICULO DE LIMPIEZA	6	1	1	6,00				

PROGRAMA ARQUITECTÓNICO													
ZONAS	SUB ZONAS	NECESIDAD	ACTIVIDAD	USUARIOS	MOBIARIO	AMBIENTES ARQUITECTONICOS	CANTIDAD M2	AFORO	NUMERO DE AMBIENTE	AREA / M2 POR PERSONA	AREA SUB ZONA	AREA ZONA	
UNIDAD DE ADMINISTRACION	ADMINISTRACION	ATENCIÓN AL PÚBLICO	DESCANSAR	PUBLICO EN GENERAL	BANQUETAS METALICAS, 2 PAPELERAS METALICAS, 2 TV, RELOJ DE UNA ESFERA DE PARED	ESPERA ADMINISTRACION	615	41	1	150			
		INFORMACION	BRINDAR INFORMACION	ADMINISTRATIVO - PUBLICO EN GENERAL	1 MOSTRADOR DE ATENCION AL PUBLICO, 2 COMPUTADORA PERSONAL, 2 PAPELERAS METALICAS, 2 SELLA METALICA GRATORIA RODABLE, 1 TELEFONO P DE MESA USO GENERAL, 1 ESTANTERIA PARA METALICA SEGUN DISEÑO + 1 ESTANTERIA PARA METALICA SEGUN DISEÑO	CONTROL + ARCHIVO + DEPOSITO	50	5	1	8,00			
		ACTIVIDAD INTIMA	DEPOSITAR Y OCUPAR	Niños, Jóvenes, Enfermeros y Médicos	3 LAVATORIOS, 5 INODOROS, 2 URNARIOS Y ESTANTE		ADMISION DE ESPACIO PUBLICO Y SERVICIOS BIENEFICOS HOMBRES Y MUJERES - 55-80 DISCAPACITADOS	117,38	-	1	-		
		CONTROL	PLANIFICAR - ORGANIZAR	ADULTOS - JOVENES + DISCAPACITADOS	1 ESCRITORIO ESTANDAR, 1 ARCHIVADOR METALICO DE 4 GAVETAS, 1 VIBRINA METALICA PARA ANUNCIOS CON PUERTAS CORRIDAS DE VIDRIO, 1 BANDEJA ACRIECA DOBLE PARA ESCRITORIO, 1 SELLA METALICA APARABLE, 1 PERCHA METALICA DE PARED DE 4 GANCHOS, 2 SELLA METALICA CONFORTABLE GRATORIA RODABLE, 1 PEZARRA DIGITAL INTERACTIVA, MESA AUXILIAR PARA OFICINA, 1 COMPUTADORA PORTATIL, 2 IMPRESORAS LASER BAJA DEMANDA, 1 TELEFONO P DE MESA USO PERSONAL, 1 RELOJ DE UNA ESFERA DE PARED + 2 ESTANTERIAS METALICAS SEGUN DISEÑO	DEPARTAMENTO DE ECONOMIA + ARCHIVO	40	4	1	8,00			
		CONTROL	PLANIFICAR - ORGANIZAR	ADULTOS - JOVENES + DISCAPACITADOS	1 ESCRITORIO EJECUTIVO, 1 ARCHIVADOR METALICO DE 4 GAVETAS, 1 VIBRINA METALICA PARA LIBROS, 1 PAPELERA METALICA, 2 SELLA METALICA APARABLE, 1 PEZARRA ACRIECA DE 50x100cm PARA ADOSAR EN PARED, 1 MESA AUXILIAR PARA OFICINA, 1 BANDEJA ACRIECA DOBLE PARA ESCRITORIO, 1 COMPUTADORA PERSONAL, 1 IMPRESORA LASER BAJA DEMANDA, 1 TELEFONO P DE MESA USO GENERAL, 1 RELOJ DE UNA ESFERA DE PARED + 2 ESTANTERIAS METALICAS SEGUN DISEÑO	FEFATURA + ARCHIVO	40	5	1	8,00			
		CONTROL	PLANIFICAR - ORGANIZAR	ADULTOS - JOVENES + DISCAPACITADOS	1 ESCRITORIO EJECUTIVO, 1 ARCHIVADOR METALICO DE 4 GAVETAS, 1 VIBRINA METALICA PARA LIBROS, 1 PAPELERA METALICA, 2 SELLA METALICA APARABLE, 1 PEZARRA ACRIECA DE 50x100cm PARA ADOSAR EN PARED, 1 MESA AUXILIAR PARA OFICINA, 1 BANDEJA ACRIECA DOBLE PARA ESCRITORIO, 1 COMPUTADORA PERSONAL, 1 IMPRESORA LASER BAJA DEMANDA, 1 TELEFONO P DE MESA USO GENERAL, 1 RELOJ DE UNA ESFERA DE PARED + 2 ESTANTERIAS METALICAS SEGUN DISEÑO	SERVICIOS SOCIAL + ARCHIVO	40	4	1	8,00		102,15	102,15
		CONTROL	PLANIFICAR - ORGANIZAR	ADULTOS - JOVENES + DISCAPACITADOS	2 ESCRITORIO EJECUTIVO, 1 ARCHIVADOR METALICO DE 4 GAVETAS, 1 VIBRINA METALICA PARA LIBROS, 1 PAPELERA METALICA, 2 SELLA METALICA APARABLE, 1 PEZARRA ACRIECA DE 50x100cm PARA ADOSAR EN PARED, 1 MESA AUXILIAR PARA OFICINA, 1 BANDEJA ACRIECA DOBLE PARA ESCRITORIO, 1 COMPUTADORA PERSONAL, 1 IMPRESORA LASER BAJA DEMANDA, 1 TELEFONO P DE MESA USO GENERAL, 1 RELOJ DE UNA ESFERA DE PARED + 2 ESTANTERIAS METALICAS SEGUN DISEÑO	TRABAJO VOLUNTARIO + ARCHIVO	40	4	1	8,00			
		CONTROL	PLANIFICAR - ORGANIZAR	ADULTOS - JOVENES + DISCAPACITADOS	3 ESCRITORIO EJECUTIVO, 1 ARCHIVADOR METALICO DE 4 GAVETAS, 1 VIBRINA METALICA PARA LIBROS, 1 PAPELERA METALICA, 2 SELLA METALICA APARABLE, 1 PEZARRA ACRIECA DE 50x100cm PARA ADOSAR EN PARED, 1 MESA AUXILIAR PARA OFICINA, 1 BANDEJA ACRIECA DOBLE PARA ESCRITORIO, 1 COMPUTADORA PERSONAL, 1 IMPRESORA LASER BAJA DEMANDA, 1 TELEFONO P DE MESA USO GENERAL, 1 RELOJ DE UNA ESFERA DE PARED + 2 ESTANTERIAS METALICAS SEGUN DISEÑO	CUARTO DE INSPECCION + ARCHIVO	40	4	1	8,00			
		PERMITIR EL TRANSITO	CAMINAR	ADULTOS - JOVENES + DISCAPACITADOS	2 PAPELERAS METALICAS		CORREDOR DE UNIDAD DE SERVICIO SOCIAL	74,7	-	1	150		
		PERMITIR EL TRANSITO	CAMINAR	ADMINISTRATIVO	2 PAPELERAS METALICAS		CORREDOR DE UNIDAD DE ADMINISTRACION 01	70,96	-	1	150		

PROGRAMA ARQUITECTÓNICO													
ZONAS	SUB ZONAS	NECESIDAD	ACTIVIDAD	USUARIOS	MOBIARIO	AMBIENTES ARQUITECTONICOS	CANTIDAD M2	AFORO	NUMERO DE AMBIENTE	AREA / M2 POR PERSONA	AREA SUB ZONA	AREA ZONA	
UNIDAD DE ADMINISTRACION	ADMINISTRACION	CONTROL	PLANIFICAR - ORGANIZAR	ADULTOS - JOVENES + DISCAPACITADOS	3 ESCRITORIO EJECUTIVO, 1 ARCHIVADOR METALICO DE 4 GAVETAS, 1 VIBRINA METALICA PARA LIBROS, 1 PAPELERA METALICA, 2 SELLA METALICA APARABLE, 1 PEZARRA ACRIECA DE 50x100cm PARA ADOSAR EN PARED, 1 MESA AUXILIAR PARA OFICINA, 1 BANDEJA ACRIECA DOBLE PARA ESCRITORIO, 1 COMPUTADORA PERSONAL, 1 IMPRESORA LASER BAJA DEMANDA, 1 TELEFONO P DE MESA USO GENERAL, 1 RELOJ DE UNA ESFERA DE PARED + 2 ESTANTERIAS METALICAS SEGUN DISEÑO	OFICINA DE ADMINISTRACION	32	4	1	8,00			
		CONTROL	PLANIFICAR - ORGANIZAR	ADULTOS - JOVENES + DISCAPACITADOS	4 ESCRITORIO EJECUTIVO, 1 ARCHIVADOR METALICO DE 4 GAVETAS, 1 VIBRINA METALICA PARA LIBROS, 1 PAPELERA METALICA, 2 SELLA METALICA APARABLE, 1 PEZARRA ACRIECA DE 50x100cm PARA ADOSAR EN PARED, 1 MESA AUXILIAR PARA OFICINA, 1 BANDEJA ACRIECA DOBLE PARA ESCRITORIO, 1 COMPUTADORA PERSONAL, 1 IMPRESORA LASER BAJA DEMANDA, 1 TELEFONO P DE MESA USO GENERAL, 1 RELOJ DE UNA ESFERA DE PARED + 2 ESTANTERIAS METALICAS SEGUN DISEÑO	DIRECCION ASISTENCIA MEDICA + ARCHIVO + DEPOSITO	30	3	1	8,00			
		CONTROL	PLANIFICAR - ORGANIZAR	ADULTOS - JOVENES + DISCAPACITADOS	5 ESCRITORIO EJECUTIVO, 1 ARCHIVADOR METALICO DE 4 GAVETAS, 1 VIBRINA METALICA PARA LIBROS, 1 PAPELERA METALICA, 2 SELLA METALICA APARABLE, 1 PEZARRA ACRIECA DE 50x100cm PARA ADOSAR EN PARED, 1 MESA AUXILIAR PARA OFICINA, 1 BANDEJA ACRIECA DOBLE PARA ESCRITORIO, 1 COMPUTADORA PERSONAL, 1 IMPRESORA LASER BAJA DEMANDA, 1 TELEFONO P DE MESA USO GENERAL, 1 RELOJ DE UNA ESFERA DE PARED + 2 ESTANTERIAS METALICAS SEGUN DISEÑO	OPERACIONES INFORMATICAS + ARCHIVO + DEPOSITO	30	3	1	8,00			
		PERMITIR EL TRANSITO	CAMINAR	ADMINISTRATIVO	3 PAPELERAS METALICAS		CORREDOR DE UNIDAD DE ADMINISTRACION 02	37,8	-	1	120		
		REUNIONES ADMINISTRATIVAS	CAPACITAR	ADULTOS - JOVENES + DISCAPACITADOS	1 PAPELERA METALICA, 1 RELOJ DE PARED A PARED, 1 MESA METALICA MODULAR, 8 SELLA GRATORIA RODANTE, 1 MESA DE CENTRO GRANDE, 1 ARMARIO + 2 ESTANTERIAS METALICAS SEGUN DISEÑO		SALA DE REUNIONES	63	21	2	150		
		CONTROL	PLANIFICAR - ORGANIZAR	ADULTOS - JOVENES + DISCAPACITADOS	1 ESCRITORIO ESTANDAR, 2 SELLA METALICA APARABLE, 1 SELLA METALICA GRATORIA RODABLE, 1 PERCHA METALICA DE PARED CON 4 GANCHOS, 1 ARCHIVADOR METALICO DE 4 GAVETAS, 1 PAPELERA METALICA DE PISO, 1 COMPUTADORA PERSONAL, 1 IMPRESORA LASER ALTA DEMANDA, 1 TELEFONO P DE MESA USO GENERAL, 1 RELOJ DE UNA ESFERA DE PARED	ASESORIA DRECCION	30	3	1	8,00			
		CONTROL	PLANIFICAR - ORGANIZAR	ADULTOS - JOVENES + DISCAPACITADOS	1 ESCRITORIO ESTANDAR, 2 SELLA METALICA APARABLE, 1 SELLA METALICA GRATORIA RODABLE, 1 PERCHA METALICA DE PARED CON 4 GANCHOS, 1 ARCHIVADOR METALICO DE 4 GAVETAS, 1 PAPELERA METALICA DE PISO, 1 COMPUTADORA PERSONAL, 1 IMPRESORA LASER ALTA DEMANDA, 1 TELEFONO P DE MESA USO GENERAL, 1 RELOJ DE UNA ESFERA DE PARED	MANTENIMIENTO INFORMATICA + ARCHIVO	60	6	1	8,00			
		CONTROL	PLANIFICAR - ORGANIZAR	ADULTOS - JOVENES + DISCAPACITADOS	1 ESCRITORIO ESTANDAR, 2 SELLA METALICA APARABLE, 1 SELLA METALICA GRATORIA RODABLE, 1 PERCHA METALICA DE PARED CON 4 GANCHOS, 1 ARCHIVADOR METALICO DE 4 GAVETAS, 1 PAPELERA METALICA DE PISO, 1 COMPUTADORA PERSONAL, 1 IMPRESORA LASER ALTA DEMANDA, 1 TELEFONO P DE MESA USO GENERAL, 1 RELOJ DE UNA ESFERA DE PARED	DIRECCION SECRETARIA + ARCHIVO	50	5	1	8,00			
		ACTIVIDAD INTIMA	OCUPAR	ADULTO MAYOR, DISCAPACITADOS Y JOVENES	2 INODOROS, 2 LAVADEROS Y 2 PAPELERAS		SERVICIOS BIENEFICOS HOMBRES Y MUJERES	2181	-	2	-		
		CONTROL	PLANIFICAR - ORGANIZAR	ADULTOS - JOVENES + DISCAPACITADOS	3 SELLA RODABLE GRATORIA, 3 COMPUTADORAS PERSONALES, ESCRITORIO SEGUN DISEÑO, 1 TELEFONO P DE MESA USO GENERAL, 1 PAPELERAS METALICAS, 1 RELOJ DE UNA ESFERA DE PARED, 1 PERCHA METALICA DE PARED CON 4 GANCHOS	CENTRAL DE MONITOREO	60	6	1	8,00			
EVACUAR	EVACUACION DE EMERGENCIA	ADULTOS - JOVENES + DISCAPACITADOS	1 LAVATORIO, 1 INODORO, 1 DUCHA Y 1 ESTANTE		CUARTO DE REFUGIO + 55-80 + CLOSET + CIRCULACION	123	82	1	150				

PROGRAMA ARQUITECTÓNICO												
ZONAS	SUB ZONAS	NECESIDAD	ACTIVIDAD	USUARIOS	MOBILIARIO	AMBIENTES SERVIDORIOS	CANTIDAD M2	APOYO	NUMERO DE AMBIENTE	AREA / M2 POR PERSONA	AREA SUB ZONA	AREA ZONA
UNIDAD SERVICIOS GENERALES	TALLERES	CONTROL	PLANIFICAR - ORGANIZAR	ADMINISTRATIVO	1 MESA, 1 SILLA, 1 LAVATORIO, 1 INODORO Y 1 ARMARIO	JEFATURA + SSHH + ARCHIVO	16	2	1	16,00	52,45	52,45
		MANTENER ÁREA VERDE	MANTENIMIENTO	PERSONAL DE SERVICIO	HERRAMIENTAS, 1 ARMARIO, 1 ESTANTE Y 1 EQUIPO DE JARDINERIA	TALLER JARDINERIA + INSTRUMENTAL + EQUIPOS	40	4	1	10,00		
		TRABAJO DE MADERA	CORTAR	PERSONAL DE TÉCNICO Y SERVICIO	HERRAMIENTAS, 1 ARMARIO, 1 ESTANTE Y 1 EQUIPO DE SEGURIDAD	TALLER DE CARPINTERIA + INSTRUMENTAL + EQUIPOS	40	4	1	10,00		
		PLUDDO	EVALUACIÓN Y PREPARACIÓN	PERSONAL DE TÉCNICO Y SERVICIO	EQUIPO DE PINTURA, JUEGO DE ÚTILES DE PINTURA Y 1 ARMARIO	TALLER DE PINTURA + INSTRUMENTAL + EQUIPOS	70	7	1	10,00		
		TRABAJO EN SANITARIAS	REPARACIONES	PERSONAL DE TÉCNICO	EQUIPO DE HERRAMIENTAS, 2 ARMARIOS Y 1 ESTANTE	TALLER SANITARIAS - GRIFERIAS + INSTRUMENTAL + EQUIPOS	70	7	1	10,00		
		TRANSFORMACION	ENERGÍA ELÉCTRICA	PERSONAL TÉCNICO	ARMARIO, 2 ESTANTES, EQUIPOS DE DIAGNOSIS, BATERIAS Y SOLDADOR	TALLER DE ELECTRICIDAD + INSTRUMENTAL + EQUIPOS	70	7	1	10,00		
		ACTIVIDAD INTIMA	OCUPAR	PERSONAL TÉCNICO Y DE SERVICIO	1 LAVATORIOS, 1 INODOROS Y 1 PAPELERA	SERVICIOS HIGIENICOS	5,04	-	2	-		
		MANTENIMIENTO	REPARACIONES	PERSONAL TÉCNICO	EQUIPOS DE SEGURIDAD, 2 GATOS HIDRÁULICOS, 1C, HERRAMIENTAS	TALLER MECÁNICA + INSTRUMENTAL + EQUIPOS	80	8	1	10,00		
		PERMITIR EL TRANSITO	CAMINAR	PERSONAL TÉCNICO Y DE SERVICIO	-	CORREDOR TALLERES	12,141	-	1	1,50		
		UNIDAD SERVICIOS GENERALES	CUARTO MÁQUINAS	SUMISTRAR ENERGIA	PRODUCIR	PERSONAL TÉCNICO	1 MOTOR ELÉCTRICO Y 1 ALTERNADOR	CUARTO DE GENERADOR ELÉCTRICO	10	1		
CONTROL	PLANIFICAR - ORGANIZAR			ADMINISTRATIVO	1 MESA Y 1 SILLA	JEFATURA	10	1	1	10,00		
ACTIVIDAD INTIMA	OCUPAR			PERSONAL TÉCNICO Y DE SERVICIO	4 LAVATORIOS, 4 INODOROS Y 4 DUCHAS	SERVICIOS HIGIENICOS HOMBRIS Y MUJERES + VESTUARIOS	34,68	-	1	-		
CONducir LA ELECTRICIDAD	DISTRIBUCIÓN			PERSONAL TÉCNICO	5 CAJAS TABLEROS DE ALUMINIO	TABLEROS DE CONTROL GENERAL	30	3	1	10,00		
TRANSFERIR FLUJO DE ENERGIA	TRANSFORMACION				1 TRANSFORMADOR, INTERRUPTOR DE POTENCIA Y CAJAS DERIVA.	CUARTO SUB ESTACION ELÉCTRICA	30	3	1	10,00		
ASPIRAR AGUA POR EL TUBO	IMPULSAR				VÁLVULA DE COM PUERTA, REDUCTOR EXCENTRICO, MAMMEIRO	CUARTO DE ELECTROBOMBAS	10	1	1	10,00		
ACONDICIONAR AIRE	CLIMATIZACIÓN				3 EQUIPOS DE AIRE ACONDICIONADO	CUARTO DE AIRE ACONDICIONADO	10	1	1	10,00		
APORTAR CALOR	TEMPERAR				3 EQUIPOS DE CALEFACCIÓN Y VENTILACIÓN	CUARTO DE CALEFACCIÓN	10	1	1	10,00		
COMBINACION DE VÁLVULA MEZCLA SINTÉTICA DE OXIGENO	COMPRIMIR				TANQUE DE OXIGENO LÍQUIDO CRIOGÉNICO	CENTRAL DE OXIGENO LÍQUIDO	20	2	1	10,00		
INTERRUPCIÓN DE ALIMENTACIÓN	SISTEMA DE CONSERVACIÓN				BOMBA INDIVIDUAL EQUIPO CENTRALIZADO	CENTRAL DE VACÍO	20	2	1	10,00		
COMBINACION CON EL OXIGENO	TRATAMIENTO				EQUIPOS Y COLECTORES DE ÓXIDO NITROSO	CENTRAL DE AIRE ÓXIDO NITROSO	10	1	1	10,00		
ALMACENAR	DEPOSITAR				2 ARMARIOS Y EQUIPO DE HERRAMIENTAS	DEPÓSITO	20	2	1	10,00		
PERMITIR EL TRANSITO	CAMINAR			PERSONAL TÉCNICO Y DE SERVICIO	-	CORREDOR CUARTO DE MÁQUINAS	53,73	-	1	1,50		
CONTROL	PLANIFICAR - ORGANIZAR			ADMINISTRATIVO	1 SILLA, 1 MESA, 1 ESTANTE, 1 LAVATORIO Y 1 INODORO	JEFATURA + SSHH + ARCHIVO	16	2	1	8,00		
ABASTECIMIENTO GENERAL	SUMINISTRAR			PERSONAL TÉCNICO Y DE SANITARIA	FILTRO, VÁLVULA DE TANQUE, FLOTADOR N7 Y VARILLA DE LATON	CISTERNA GENERAL	70	7	1	10,00		
ABASTECIMIENTO DE RESIDUOS				CISTERNA CONTRA INCENDIOS	40	4	1	10,00				
ABASTECIMIENTO DE POCOA AGUA C.				CISTERNA DE RESIDUOS	20	2	1	10,00				
ACTIVIDAD INTIMA	OCUPAR	PERSONAL TÉCNICO, SERVICIO Y DE SANITARIA	1 LAVATORIOS Y 1 INODORO	CISTERNA AGUA DURA	20	2	1	10,00				
ALMACENAR EN ESTADO LÍQUIDO	SUMINISTRAR	PERSONAL TÉCNICO Y DE SANITARIAS		CISTERNA DE AGUA BLANDA	20	2	1	10,00				
ALMACENAMIENTO	COMBUSTIBLE		EQUIPOS DE ALMACENAMIENTO	SERVICIOS HIGIENICOS	4,5	-	1	-				
PERMITIR EL TRANSITO	CAMINAR	PERSONA TÉCNICO, SERVICIO Y SANITARIAS		GAS LICUADO DEL PETRÓLEO (GLP)	100	10	1	10,00				
				TANQUE PETRÓLEO	50	5	1	10,00				
				CORREDOR DE CISTERNA	58,59	-	1	1,50				

PROGRAMA ARQUITECTÓNICO												
ZONAS	SUB ZONAS	NECESIDAD	ACTIVIDAD	USUARIOS	MUEBLARIO	AMBIENTES ARQUITECTÓNICOS	CANTIDAD M2	AFORO	NÚMERO DE AMBIENTE	ÁREA - M2 POR PERSONA	ÁREA SUB ZONA	ÁREA ZONA
UNIDAD SERVICIOS GENERALES	ALMACENES	CONTROL	PLANIFICAR - ORGANIZAR	ADMINISTRATIVO	1SILLA, 1MESA, 1ARMARIO, 1LAVATORIO, Y 1 INODORO	JEFATURA + SS-HH	24	3	1	8,00	836,02	836,02
		DEPOSITAR	ALMACENAR	PERSONAL DE SERVICIO	3 SILLA, 1MESA, 1TELÉFONO DE MESA Y 1 ARMARIO	SECRETARÍA + ESPERA	16	2	1	8,00		
		TRANSITAR LAS MERCANCIAS	MERCANCIAS	PERSONAL DE SERVICIO	2 ESTANTES	DEPÓSITO DE CARRROS	40	4	1	10,00		
		ACTIVIDAD ÍNTIMA	Ocupar	PERSONAL DE SERVICIO Y ADMINISTRATIVO	2 LAVATORIO Y 2 INODOROS	SERVICIOS HIGIÉNICOS DE HOMBRES Y MUJERES	14,22	-	1	-		
		DEPOSITAR	ALMACENAR	PERSONAL DE SERVICIO	1ESTANTE	DEPÓSITO	20	2	1	10,00		
		FOMENTAR LA COOPERACIÓN	RACIONALIZAR	ADMINISTRATIVO	3 MESA, 1SILLA Y 1ARMARIO	OFICINA DE COORDINACIÓN + ARCHIVO	40	5	1	8,00		
		CUIDADO DE INSUMOS	CONSERVACIÓN		5 ESTANTES	ALMACÉN SUMINISTROS MÉDICOS + DROGAS + REACTIVOS+FR	100	10	1	10,00		
		CUIDADO DE COMESTIBLE			4 ESTANTES	ALMACÉN COMESTIBLES + FRUTAS + VERDURAS + CARNES	90	9	1	10,00		
		ACCESORIOS	ALMACENAR APARATOS	PERSONAL DE SERVICIO		ALMACÉN EQUIPOS MÉDICOS	50	5	1	10,00		
			CONSERVACIÓN			ALMACÉN GENERAL	110	11	1	10,00		
			MOBLIARIOS		2 ESTANTES	ALMACÉN DE MUEBLES Y EQUIPOS	40	4	1	10,00		
			MATERIALES E ÚTILES		4 ESTANTES	ALMACÉN DE ARTICULOS DE OFICINA	30	3	1	10,00		
					5 ESTANTES	ALMACÉN DE SUMINISTROS MÉDICOS GENERAL	80	8	1	10,00		
		PERMITIR EL TRÁNSITO	CAMINAR	PERSONAL DE SERVICIO TÉCNICO Y ADMINISTRATIVO	-	COOREDOR DE ALMACENES	15,8	-	1	1,50		
UNIDAD SERVICIOS GENERALES	ADM INSTRACION DE SERVICIO	CONTROL	PLANIFICAR - ORGANIZAR	PERSONAL ADMINISTRATIVO	1MESA, 1LAVATORIO, 1NODORO Y 1SILLA	CONTROL DE SERVICIO PERSONAL + SS-HH	8	1	1	8,00	210,16	210,16
		CONTROL	PLANIFICAR - ORGANIZAR	PERSONAL ADMINISTRATIVO	1MESA, TELÉFONO DE MESA Y 1SILLA	JEFATURA GENERAL DE SERVICIO + SS-HH + ARCHIVO	16	2	1	8,00		
		RACIONALIZAR	COOPERACIÓN	PERSONAL ADMINISTRATIVO, TÉCNICO Y SANITARIA	1MESA, 6 SILLAS Y 1ARMARIO	OFICINA DE COORDINACIÓN	16	2	1	8,00		
		REGISTROS CONTABLES	INGRESOS	PERSONAL ADMINISTRATIVO	3 SILLAS, 1MESA Y ARMARIO	CONTABILIDAD	20	2	1	10,00		
		CANTIDADES	MERCANCIAS	PERSONAL TÉCNICO Y SERVICIO	1MESA, 1SILLAS, 2 ESTANTES	INVENTARIOS Y COMPRAS	20	2	1	10,00		
		SISTEMA ADMINISTRATIVO	GESTIONAR	PERSONAL ADMINISTRATIVO	1MESA 4 SILLAS Y 1ARMARIO	RECURSOS HUMANOS	16	2	1	8,00		
		ACUERDOS	DECISIONES	PERSONAL ADMINISTRATIVO, TÉCNICO Y SANITARIA	1MESA, 8 SILLAS Y 1ARMARIO	SALA DE REUNIONES	46,5	31	1	1,50		
		CONTROL	PLANIFICAR - ORGANIZAR	PERSONAL ADMINISTRATIVO	1MESA, TELÉFONO DE MESA Y 1SILLA	JEFATURA DE PERSONAL DEL SERVICIO	16	2	1	8,00		
PERMITIR EL TRÁNSITO	CAMINAR	PERSONAL ADMINISTRATIVO, TÉCNICO Y SANITARIA	-	CORREDOR ADMINISTRACIÓN DE SERVICIO	51,66	-	1	1,50				
UNIDAD SERVICIOS GENERALES	MAESTRANZA	CONTROL	PLANIFICAR - ORGANIZAR	PERSONAL ADMINISTRATIVO	1MESA, 1SILLA, 1LAVATORIO, 1NODORO Y 1ARMARIO	JEFATURA + SS-HH + ARCHIVO	16	2	1	8,00	229,33	229,33
		PROCEDIMIENTOS	ALMACENAR	PERSONAL DE SERVICIO	2 ESTANTES	DEPÓSITO DE INSUMOS	30	3	1	10,00		
			ALMACENAMIENTO		1ESTANTE Y 1ARMARIO	MATERIALES Y EQUIPOS	30	3	1	10,00		
			REPARACIÓN	PERSONAL TÉCNICO MECÁNICO	-	DEPÓSITO DE PARTES	30	3	1	10,00		
			TALLER DE REPARACIONES		-	70	7	1	10,00			
		PERMITIR EL TRÁNSITO	CAMINAR	PERSONAL DE SERVICIO Y PERSONAL TÉCNICO	-	CORREDOR DE MAESTRANZA	53,33	-	1	1,50		
UNIDAD SERVICIOS GENERALES	MANTENIMIENTO	CONTROL	PLANIFICAR - ORGANIZAR	PERSONAL ADMINISTRATIVO	1MESA, 1SILLA, 1LAVATORIO, 1NODORO Y 1ARMARIO	JEFATURA + SS-HH + ARCHIVO	24	3	1	8,00	164,87	164,87
		PROCEDIMIENTOS	MANTENIMIENTO EN LIMPIEZA	PERSONAL DE SERVICIO	2 ESTANTES	MANTENIMIENTO DE LIMPIEZA	20	2	1	10,00		
			LIMPIEZA			MANTENIMIENTO LIMPIO Y SUJO	40	4	1	10,00		
			ALMACENAR		1ESTANTE Y 1ARMARIO	ALMACÉN	10	1	1	10,00		
			MANTENIMIENTO	PERSONAL TÉCNICO MECÁNICO	CAJA DE EQUIPOS DE REPARACIONES	MANTENIMIENTO INSTRUMENTAL	20	2	1	10,00		
			MANTENIMIENTO DE EQUIPOS			20	2	1	10,00			
		PERMITIR EL TRÁNSITO	CAMINAR	PERSONAL DE SERVICIO Y PERSONAL TÉCNICO	-	CORREDOR DE MANTENIMIENTO	30,87	-	1	1,50		

PROGRAMA ARQUITECTÓNICO												
ZONAS	SUB ZONAS	NECESIDAD	ACTIVIDAD	USUARIOS	MOBILIARIO	AMBIENTES ARQUITECTÓNICOS	CANTIDAD M2	AFOBO	NÚMERO DE AMBIENTE	AREA / M2 POR PERSONA	AREA SUB ZONA	AREA ZONA
UNIDAD SERVICIOS GENERALES	RESIDUOS HOSPITALARIOS	DESCHOS	SISTANCIAS	PERSONAL DE SERVICIO	16 TANQUES DE BASURA DE RESIDUOS	RESIDUOS 12 Y 3	30	1	3	10,00	283,36	283,36
		ELEMENTOS DE LIMPIEZA	ORGANIZAR	PERSONAL DE SERVICIO	2 ESTANTES	ALMACEN	8	1	1	8,00		
		CLASIFICAR LOS RESIDUOS	CLASIFICAR	PERSONAL DE SERVICIO Y TÉCNICO	6 TANQUES DE RESIDUOS	CLASIFICACIÓN	8	1	1	8,00		
		PERMITIR EL SUBIR Y BAJAR AL CEYE	SUBIR Y BAJAR	PERSONAL DE SERVICIO Y TÉCNICO	-	ESCALERA DE CEYE VESTIBULO + ACCENSOR	30	3	1	10,00		
		PERMITIR EL TRANSITO	CAMINAR	PERSONAL DE SERVICIO	-	HALL DE RESIDUOS HOSPITALARIOS	38	24	1	1,50		
		DESPERDICIOS ORGANICOS	TRATAMIENTO	PERSONAL DE SERVICIO	1 HORNO INCINERADOR	INCINERADOR PROLITICO	50	5	1	10,00		
		ELIMINAR RESIDUOS BIOLÓGICOS	TRATAMIENTO	PERSONAL DE SERVICIO	1 EQUIPO DE TRITURACIÓN Y ESTERILIZACIÓN	HORNO MICROONDAS	20	2	1	10,00		
		ACTIVIDAD INTIMA	Ocupar	PERSONAL DE SERVICIO Y TÉCNICO	4 INODOROS, 4 LAVATORIOS, 4 DUCHAS Y 2 VESTIDORES	SERVICIOS HIGIENICOS DE HOMBRES Y MUJERES + VESTIDORES	49,5	-	1	-		
		PERMITIR EL TRANSITO	CAMINAR	PERSONAL DE SERVICIO Y TÉCNICO	-	CORREDOR DE RESIDUOS HOSPITALARIOS	31,86	-	1	1,50		
		CONTROL	PLANIFICAR - ORGANIZAR	PERSONAL ADMINISTRATIVO	1 MESA, 1 SILLA Y 1 ARMARIO	OFICINA NUTRICIONISTA	16	2	1	8,00		
UNIDAD SERVICIOS GENERALES	NUTRICIÓN DIETÉTICA	CONSERVACIÓN	ALMACENAMIENTO	PERSONAL DE SERVICIO	4 ESTANTES	ALMACEN 01	20	2	1	10,00	364,8	364,8
		REFIGERADO	PROCESAMIENTO	PERSONAL DE SERVICIO	9 NEVERAS Y 1 ESTANTE	REFIGERADOR CARNE + PESCADO + VERDURAS Y FRUTAS	40	4	1	10,00		
		PROPORCIONAR COMIDA	CONSUMIR	PERSONAL DE SERVICIO, TÉCNICO Y MÉDICO	16 MESAS Y 72 SILLAS	COMEDOR GENERAL	84	28	1	3,00		
		PREPARAR COMIDAS	COCINAR	PERSONAL DE SERVICIO	COCINA INDUSTRIAL, 6 ESTANTES, 2 LAVATORIOS, 2 TACHOS DE BASURA	COCINA GENERAL + P.H.P.P. FÓRMULAS, DIETAS, VAJILLAS, OLLA Y ATENCIÓN	150	15	1	10,00		
		ACTIVIDAD INTIMA	Ocupar	PERSONAL DE SERVICIO, NUTRICIONISTA Y TÉCNICO	2 LAVATORIOS Y 2 INODOROS + 2 DUCHAS	SERVICIOS HIGIENICOS HOMBRES Y MUJERES	10,68	-	1	-		
		CONSERVACIÓN	ALMACENAMIENTO	PERSONAL DE SERVICIO	4 ESTANTES	ALMACEN 02	20	2	1	10,00		
		PERMITIR EL TRANSITO	CAMINAR	PERSONAL DE SERVICIO, NUTRICIONISTA Y TÉCNICO	-	CORREDOR NUTRICIÓN Y DIETÉTICA	24,12	-	1	1,50		
		CONTROL	PLANIFICAR - ORGANIZAR	PERSONAL ADMINISTRATIVO	1 MESA, 1 SILLA Y 1 ARMARIO	JEFATURA + SECRETARIA	32	4	1	8,00		
		APLICAR	TRATAR	PERSONAL MÉDICO	1 MESA, 3 SILLAS, 1 CAMILLA Y 1 ARMARIO	BIOMEDICINA	30	3	1	10,00		
		UNIDAD SERVICIOS GENERALES	BIOMÉDICO	COMUNICACIÓN	SERVICIOS A DISTANCIA	PERSONAL MÉDICO Y TÉCNICO	3 MESAS, 3 COMPUTADORAS, 1 IMPRESORA Y 1 ARMARIO	TELEMEDICINA	30	3		
RESPONSABILIDAD	FUNCIONAMIENTO DE EQUIPOS			PERSONAL MÉDICO Y TÉCNICO	2 MESAS, 2 COMPUTADORAS E INSTRUMENTOS	ELECTROMEDICINA	20	2	1	10,00		
PROCEDIMIENTOS	ALMACENAMIENTO			PERSONAL TÉCNICO	3 ESTANTES	DEPOSITO DE MATERIALES BIOMÉDICO	60	6	1	10,00		
PROCEDIMIENTOS	ALMACENAMIENTO			PERSONAL TÉCNICO	3 ESTANTES Y 2 ARMARIOS	ALMACEN DE PRODUCTOS + INSTRUMENTOS + EQUIPOS	90	9	1	10,00		
DIAGNÓSTICO	PREVENTIVO			BIOLOGO, TECNICOLOGO Y TÉCNICO	1 MESA, 3 SILLAS, 1 MICROSCOPIO, 2 COMPUTADORAS, 2 MESAS Y 2 SILLAS	LABORATORIO DE INGENIERIA BIOMÉDICO	40	4	1	10,00		
ACTIVIDAD INTIMA	Ocupar			PERSONAL MÉDICO, TÉCNICO, BIÓLOGO Y TECNÓLOGO	7 INODOROS Y 5 LAVATORIOS	SERVICIOS HIGIENICOS HOMBRES, MUJERES Y DISCAPACITADOS	45,36	-	1	-		
PERMITIR EL TRANSITO	CAMINAR			PERSONAL MÉDICO, TÉCNICO, BIÓLOGO Y TECNÓLOGO	-	CORREDOR BIOMÉDICO	82,35	-	1	1,50		
CONTROL	PLANIFICAR - ORGANIZAR			PERSONAL ADMINISTRATIVO	1 MESA, 1 SILLA Y 1 ARMARIO	JEFATURA + SS-HH	16	2	1	8,00		
SEGURIDAD	VIDEOVIGILANCIA			PERSONAL DE SEGURIDAD	3 MONITORES, 3 MESAS Y 2 SILLAS	MONITOREO	20	2	1	10,00		
UNIDAD SERVICIOS GENERALES	MONITOREO Y SEGURIDAD 1			SEGURIDAD	PROTEGER	POLICIA NACIONAL DEL PESO	1 MESA, 3 SILLAS Y 1 ARMARIO	SEGURIDAD GENERAL + SS-HH	30	3	1	10,00
		PERMITIR EL TRANSITO	CAMINAR	PERSONAL DE SEGURIDAD Y SERVICIO	-	CORREDOR SEGURIDAD DE PISO 1	15,55	-	1	1,50		
		CONTROL	PLANIFICAR - ORGANIZAR	PERSONAL ADMINISTRATIVO	1 MESA, 1 SILLA Y 1 ARMARIO	JEFATURA + SS-HH	16	2	1	8,00		
		SEGURIDAD	VIDEOVIGILANCIA	PERSONAL DE SEGURIDAD	3 MONITORES, 3 MESAS Y 2 SILLAS	MONITOREO	20	2	1	10,00		
		SEGURIDAD	PROTEGER	POLICIA NACIONAL DEL PESO	1 MESA, 3 SILLAS Y 1 ARMARIO	SEGURIDAD GENERAL + SS-HH	30	3	1	10,00		
		PERMITIR EL TRANSITO	CAMINAR	PERSONAL DE SEGURIDAD Y SERVICIO	-	CORREDOR SEGURIDAD DE PISO 2	15,55	-	1	1,50		
		CONTROL	PLANIFICAR - ORGANIZAR	PERSONAL ADMINISTRATIVO	1 MESA, 1 SILLA Y 1 ARMARIO	JEFATURA	8	1	1	8,00		
		ACOMULACION DE ROPA SUCIA	ALMACENAMIENTO	PERSONAL DE SERVICIO	2 ESTANTES	ROPA SUCIA	5	1	1	5,00		
		LAVAR	LAVADO Y PLANCHADO	PERSONAL DE SERVICIO	2 LAVADORAS INDUSTRIALES, 2 ESTANTES Y 2 MESAS DE PLANCHADO	LAVANDERIA + SECADO + ALMACEN DE ROPA LIMPIA Y PLANCHADO	80	2	4	10,00		
		PERMITIR EL TRANSITO	CAMINAR	PERSONAL DE SERVICIO, TÉCNICO Y COSTURERA	-	CORREDOR LAVANDERIA	15,77	-	1	1,50		

PROGRAMA ARQUITECTÓNICO												
ZONAS	SUB ZONAS	NECESIDAD	ACTIVIDAD	USUARIOS	MOBILIARIO	AMBIENTES ARQUITECTÓNICOS	CANTIDAD M2	AFOBO	NÚMERO DE AMBIENTE	AREA / M2 POR PERSONA	AREA SUB ZONA	AREA ZONA
UNIDAD SERVICIOS COMPLEMENTARIOS	AUDITORIO	ESPECTÁCULO	CONFERENCIA Y EXPOSICIÓN	JÓVENES, NIÑOS, DISCAPACITADOS, PERSONAL MÉDICO Y ADULTOS	60 SILLAS Y 4 ESTANTES	SALA DE AUDITORIO + ESCENARIO + DEPÓSITO DE MATERIALES + ALMACEN DE MATERIALES	457,5	305	1	1,50	662,18	662,18
		ACTIVIDAD INTIMA	Ocupar	JÓVENES, NIÑOS, DISCAPACITADOS, PERSONAL MÉDICO Y ADULTOS	2 INODOROS, 2 LAVADEROS, 2 PAPELERAS Y 3 MUEBLES	SALA DE ESPERA + SS-HH HOMBRES Y MUJERES + CAMERINO HOMBRES Y MUJERES	40	4	1	10,00		
		CONTROL	PLANIFICAR - ORGANIZAR	ADMINISTRATIVO	1 BARRA METÁLICA, 1 COMPUTADORA Y 2 SILLAS	RECEPCIÓN + ARCHIVO	20	2	1	10,00		
		PERMITIR EL TRANSITO	CAMINAR	JÓVENES, NIÑOS, DISCAPACITADOS, PERSONAL MÉDICO Y ADULTOS	-	FOYER	114	76	1	1,50		
		ACTIVIDAD INTIMA	Ocupar	JÓVENES, NIÑOS, DISCAPACITADOS, PERSONAL MÉDICO Y ADULTOS	5 INODOROS, 5 LAVATORIOS Y ESCOBAS + RECOGEDORES	SERVICIOS HIGIENICOS HOMBRES Y MUJERES + CUBICULO DE LIMPIEZA + DISCAPACITADOS	30,68	-	1	-		
	CAFETERIA	COCINAR COMIDAS	PREPARAR	PERSONAL DE SERVICIO	2 LAVADEROS, 2 REFRIGERADORES Y REPOSTERO	COCINA	30	3	1	10,00	82,5	82,5
		COMER	CONSUMIR	JÓVENES, NIÑOS, DISCAPACITADOS, PERSONAL MÉDICO Y ADULTOS	5 MESAS, 16 SILLAS Y UNA BARRA	CAFETERIA	52,5	35	1	1,50		
	CAPILLA	MISAS	EXPONER	-	1 ESTRADO Y 1 SILLA	ALTAR	20	2	1	10,00	90,5	90,5
		ACTIVIDAD INTIMA	ORAR	JÓVENES, NIÑOS, DISCAPACITADOS, PERSONAL MÉDICO Y ADULTOS	14 BANCAS DE MADERA	CAPILLA	70,5	47	1	1,50		

PROGRAMA ARQUITECTÓNICO												
ZONAS	SUB ZONAS	NECESIDAD	ACTIVIDAD	USUARIOS	MORBIJARO	AMBIENTES ARQUITECTONICOS	CANTIDAD M2	AFOBO	NUMERO DE AMBIENTE	AREA IM2 POR PERSONA	AREA SUB ZONA	AREA ZONA
CIRCULACIONES HALL DE SERVICIO Y PUBLICO	CIRCULACIONES HALL DE SERVICIO Y PUBLICO	PERMITIR EL TRANSITO	CAMINAR	PERSONAL TECNICO, MEDICOS, BILOGOS Y ENFERMEROS	-	CIRCULACION TECNICA 1	227,34	-	1	1,20	4 028,76	4 028,76
		PERMITIR EL TRANSITO	CAMINAR	PERSONAL TECNICO, MEDICOS, BILOGOS Y ENFERMEROS	-	CIRCULACION TECNICA 2	221,94	-	1	1,20		
		PERMITIR EL TRANSITO	CAMINAR	PERSONAL TECNICO, MEDICOS, BILOGOS Y ENFERMEROS	-	HALL TECNICO 1+ ESCALERA + 2 ASCENSORES + CONTROL	297,23	-	1	1,50		
		PERMITIR EL TRANSITO	CAMINAR	PERSONAL TECNICO, MEDICOS, BILOGOS Y ENFERMEROS	-	HALL TECNICO 2 + ESCALERA + 2 ASCENSORES + CONTROL	293,43	-	2	1,50		
		PERMITIR EL TRANSITO	CAMINAR	PERSONAL DE SERVICIO Y TECNICO	-	HALL DE SERVICIO 1+ ESCALERAS + ASCENSOR + CONTROL	297,31	-	1	1,50		
		PERMITIR EL TRANSITO	CAMINAR	PERSONAL DE SERVICIO Y TECNICO	-	HALL DE SERVICIO 2 + ESCALERAS + ASCENSOR + CONTROL	96,59	-	1	1,50		
		PERMITIR EL TRANSITO	CAMINAR	PERSONAL DE SERVICIO Y TECNICO	-	HALL DE SERVICIO 3 + ESCALERAS + ASCENSOR + CONTROL	143,83	-	2	1,50		
		PERMITIR EL TRANSITO	CAMINAR	JÓVENES, NIÑOS, DISCAPACITADOS, PERSONAL M EDICO Y ADULTOS	-	HALL PUBLICO + SERVICIOS HIGIENICOS DE HOM BRES Y MUJERES	379,72	-	3	1,20		
		PERMITIR EL TRANSITO	CAMINAR	JÓVENES, NIÑOS, DISCAPACITADOS, PERSONAL M EDICO Y ADULTOS	-	ESPACIO PUBLICO HOSPITALARIO	787,48	-	1	1,50		
		PERMITIR EL TRANSITO	CAMINAR	JÓVENES, NIÑOS, DISCAPACITADOS, PERSONAL M EDICO Y ADULTOS	-	ESPACIO PUBLICO	1303,89	-	1	1,20		

Programa Arquitectónico	
zonas	total
Unidad de admision	3166,31 m2
Unidad de consulta externa	1437,56 m2
Unidad de medicina rehabilitación	506 m2
Unidad de emergencia	1141,55 m2
Unidad de anatomia patologica	398,95 m2
Unidad de farmacia	684,17 m2
Unidad de ayuda al diagnostico	4097,31 m2
Unidad de centro quirurgico	817,93 m2
Unidad de centro obstetrico	695,85 m2
Unidad de neonatologia	472,21 m2
Unidad de ceye	884,68 m2
Unidad de cuidados intensivos	1290,32 m2
Unidad de hospitalización	11459,25 m2
Unidad de administración	1169,41 m2
Unidad de servicios generales	4265,63 m2
Unidad de servicios complementarios	846,42 m2
Cuadro de resumen	
Total area construida	50114 m2
% Muros	20%
% Circulación	13%
Total de area libre	19,623 m2

4.3. Análisis del terreno

4.3.1. Ubicación del terreno

El terreno se ubica en el departamento de Lambayeque, provincia de Chiclayo, En la región natural de la Costa, en el norte del Perú sobre el valle de zaña. A una altitud de 70 m.s.n.m, Por el Norte colinda: Con el distrito de Pomalca (Saltur y Sipán), Sur: Pacanga (Provincia de Chepén - La Libertad), Este: Distrito de Oyotún, Oeste: Distrito de Ocupe y Mocupe, así como se muestra en la figura N.º 3.

El proyecto se ejecutará en el distrito de Cayalti, en el terreno (**San Ramon**), por la vía panamericana distrital (vía de evitamiento), y prolongación paseo la reforma, como se muestra en la figura N. º4.



Figura N°3 Imagen valle de zaña, Fuente: Propia



Figura N° 4 Imagen Distrito de Cayalti (terreno San Ramon), Fuente: Propia.

4.3.2. Topografía del terreno

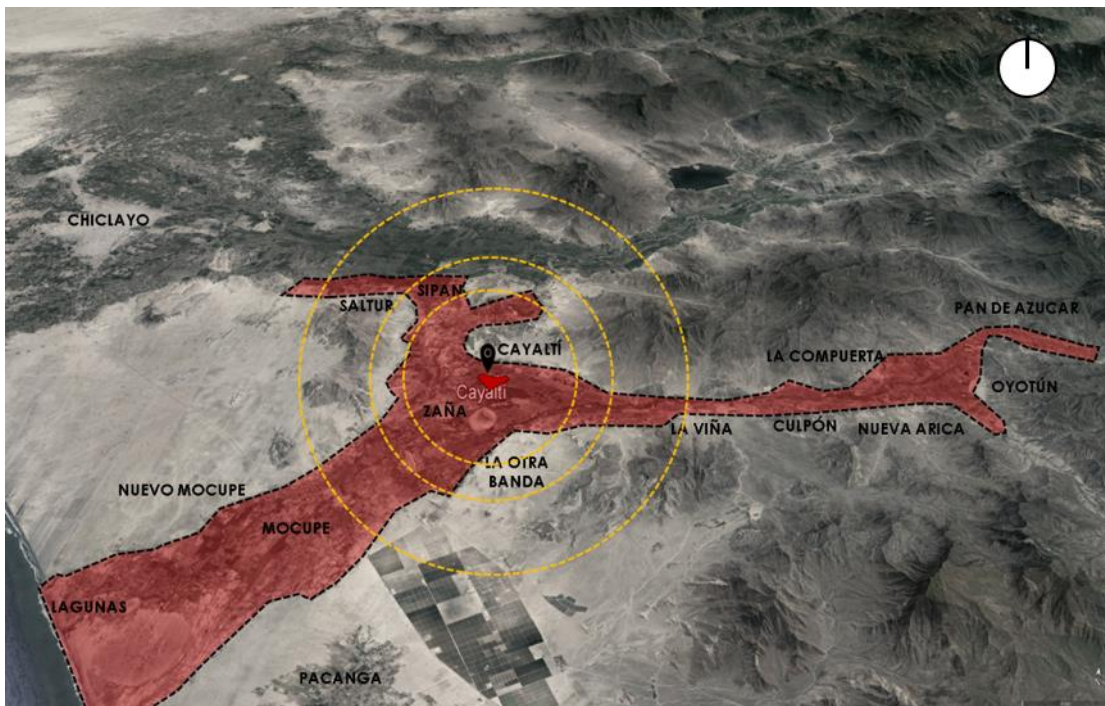
Presenta una topografía plana correspondiente al casco urbano de cayalti, por sus alrededores el terreno cuenta por el noreste con un relieve a diferentes niveles, por el sur este, este y oeste son terrenos agrícolas planos, como se muestra en la figura N.º 5, 6, 7

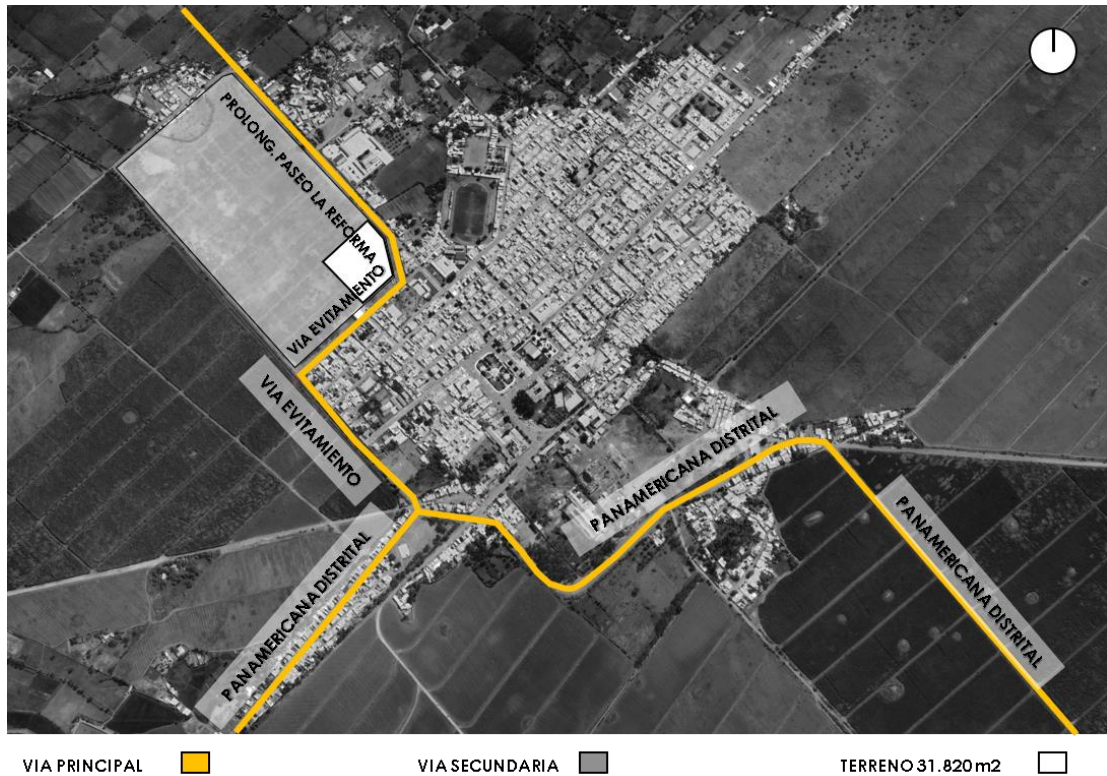

Figura N°5: Imagen topografía cayalti, Fuente: Propia



Figura N. °6: Imagen topografía cayalti Corte A-A, Fuente: Google Earth

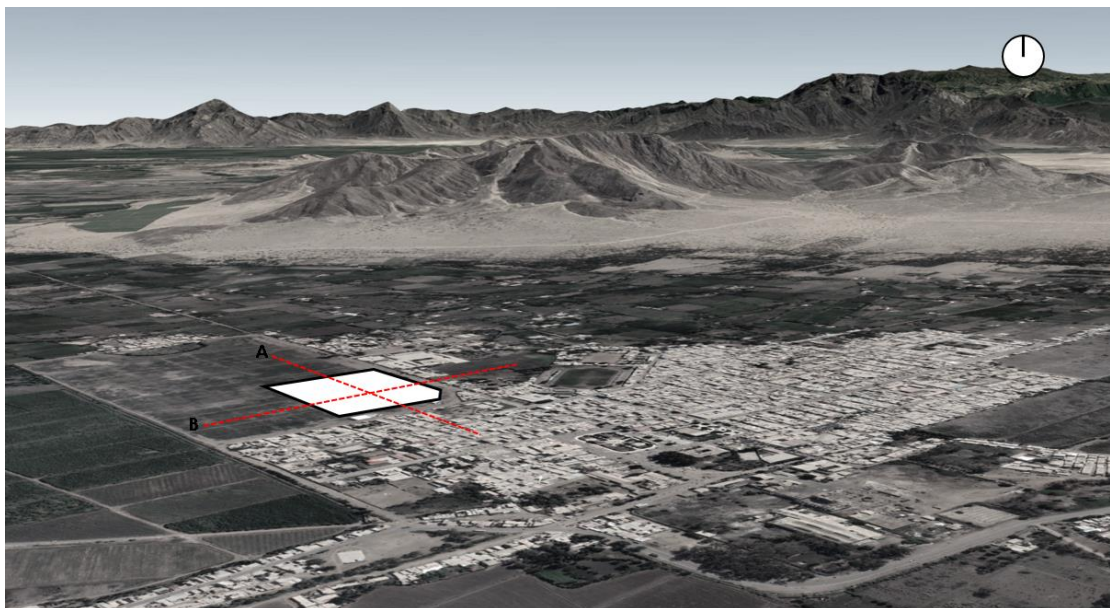

Figura N. °7: Imagen topografía cayalti Corte B-B, Fuente: Google Earth

4.3.3. Morfología del terreno

El proyecto se ejecutará en la prolongación: Paseo la Reforma, vía de evitamiento ubicado en el terreno de San Ramón, en el distrito de Cayaltí – Chiclayo, Departamento de Lambayeque.

Se sitúa en esquina, teniendo así accesibilidad por dos vías, Cuenta con los siguientes linderos, por el frente con la prolongación paseo la reforma con 57.46 ml, por la izquierda con la vía de evitamiento 72.45ml, las dos vías de acceso se agrupan por radio de 128 °, por la derecha el terreno da con la expansión en san Ramón tiene 203.52ml, por el fondo da con el terreno de expansión en san Ramón tiene 176.67ml, dando así un área de 31.820m², como indica en la figura N°8, El proyecto trata de la elaboración de un Edificio de salud HOSPITAL SUB REGIONAL TIPO II -2) que dará abasto al paciente de todas partes del Valle Zaña y distrito alrededor.



Figura N. °8: Imagen Linderos, área del terreno, Fuente: Propia

4.3.4. Estructura Urbana

La forma urbana de los lotes de cayalti se caracteriza por tener área verde a sus alrededores, a ello se les llamas ramadas espacios de ocio para el uso de actividades dinámicas en vivienda como en espacio público, la altura máxima de los lotes es de 4 pisos, cuentan con los servicios básicos, agua, desagüe y energía eléctrica, eso nos brinda una facilidad al proyecto para poder contar con una buena infraestructura, como se indica en la figura N.º 9.

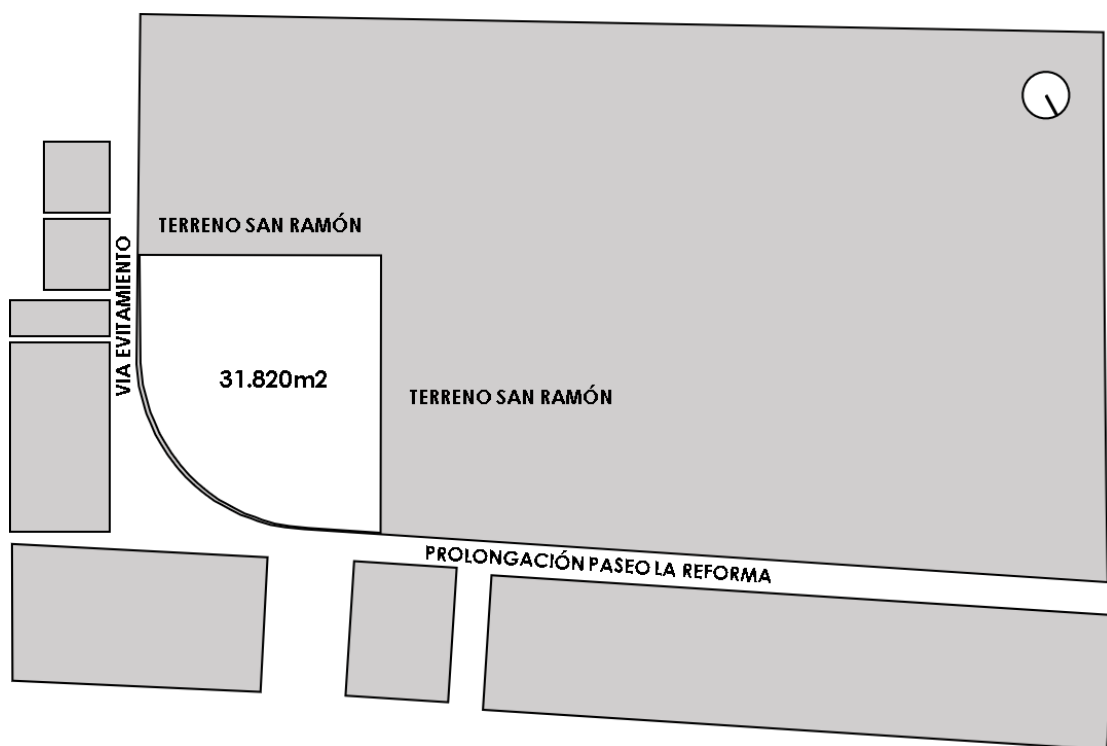

Figura N. º9: Imagen zona urbana, espacio público, Fuente: Propia

4.3.5. Vialidad y Accesibilidad

La red vial de acceso a Cayalti es por la panamericana distrital, la cual se divide en panamericana distrital y vía de evitamiento.

La vía de evitamiento y la prolongación paseo de la reforma son las vías principales por donde se tiene acceso al proyecto, una se tiene acceso por los limites (vía evitamiento), la otra vía inicia desde el parque principal (prolongación paseo de la reforma). Cómo se observa en la figura N º 10.



Figura N. °10: Imagen Vías principales de acceso al proyecto, Fuente: Propia

4.3.6. Relación con el entorno

El distrito de Cayalti precisa de un equipamiento urbano, para dar solución a las necesidades de la población, cuenta con los servicios de una iglesia, deporte, residencial, educación, comercio, salud, áreas verdes, todo ello relacionado con las áreas agrícolas, en su gran mayoría los equipamientos urbanos son de un nivel, la zona residencial y de comercio llega a 4 niveles. Como se observa en la figura N°11.

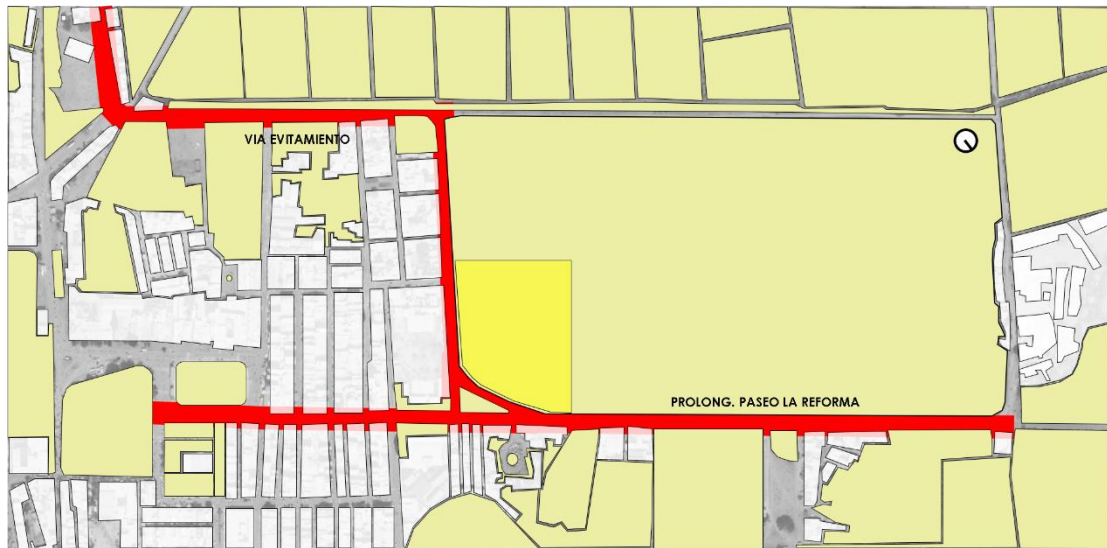

Figura N.° 11: Imagen Equipamiento urbano Cayalti, Fuente: Propia

4.3.7. Parámetros urbanísticos y edificatorios

Uso: PDU, la zona donde está ubicada el terreno es óptimo para salud.

Densidad Neta: según el entorno.

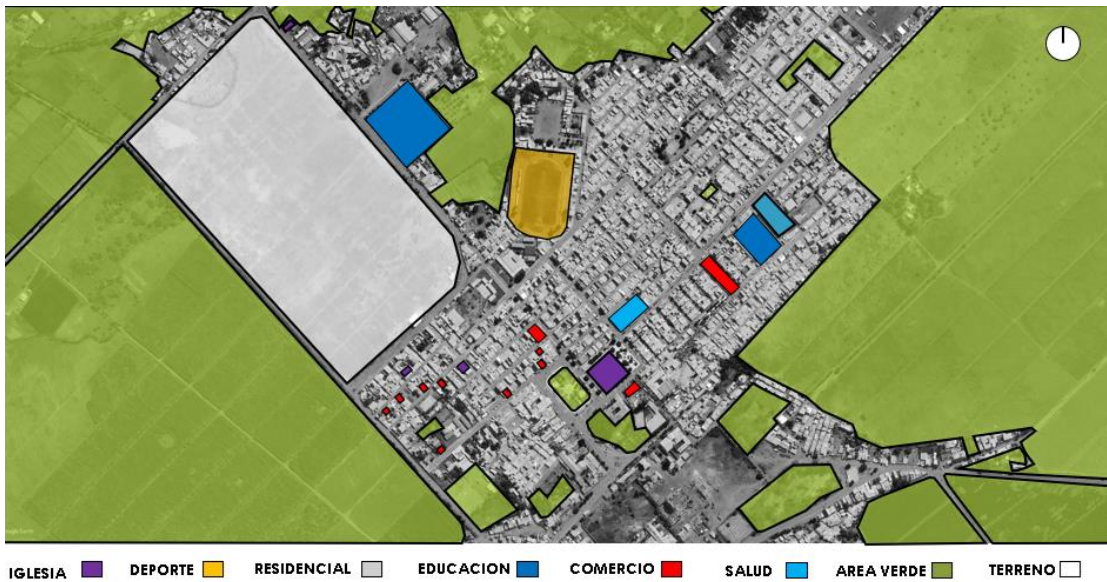
Coefficiente de Edificación: según el entorno.

Altura: según entorno.

Área Libre: según el entorno, proyecto

Retiro mínimo (frontal, lateral, posterior): Según entono.

Alineamiento de fachada: según entorno.

Numero de estacionamiento: Área techada.

V. PROPUESTA DEL PROYECTO URBANO ARQUITECTÓNICO

5.1. Conceptualización del objeto urbano arquitectónico

5.1.1. Ideograma Conceptual

Decidimos plantear el proyecto de hospital nivel II-2 en Cayalti, considerando que predomina la función, por esto la idea rectora, parte como primera idea en cómo se organizan e interactúan los espacios en relación con el usuario y el entorno, con esto llegamos a la conclusión de explicar el proyecto mediante estrategias proyectuales.

A. Reconocimiento del lugar

Reconocimiento general del entorno nos proporciona mucha información para conocer los alrededores del terreno, información urbana, rural, clima, cultura, costumbres, como se observa en la figura N ° 12.

Figura N ° 12: Reconociendo del lugar, Fuente: Propia

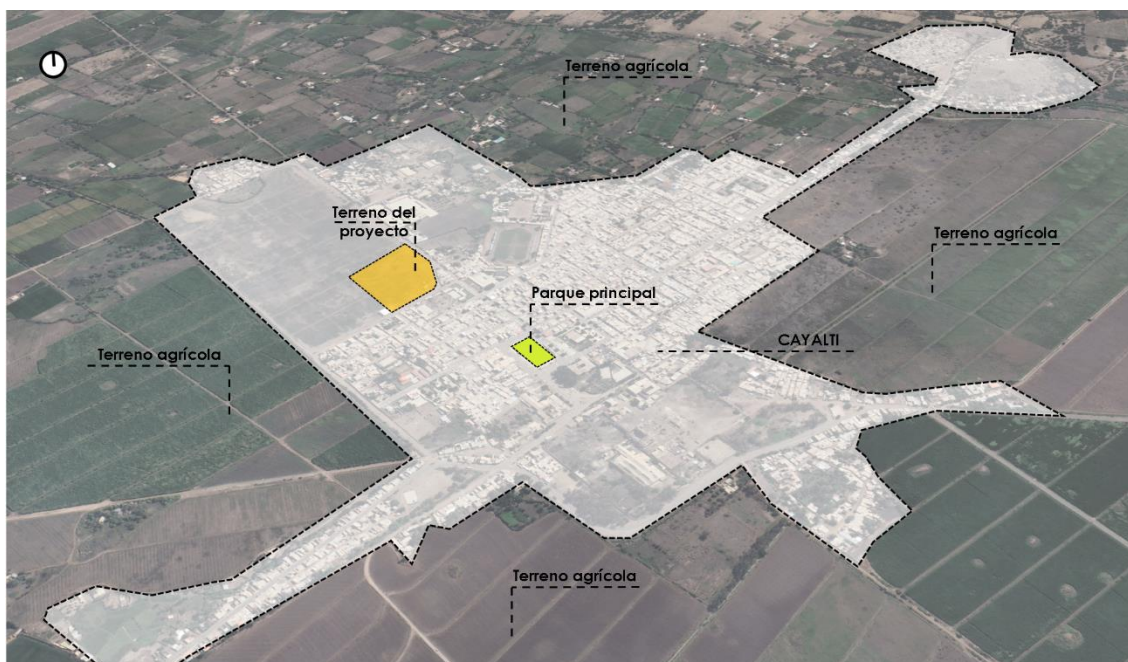

B. Implantación

La relación del proyecto arquitectónico con lo intangible y tangible del entorno, natural y las preexistencias, como se observa en la figura N ° 13.

Figura N °13: Implantación, Fuente: Propia



C. Emplazamiento

Lo que nos proporciona la zona urbana y natural, esto se define por ejes urbanos y ejes naturales, iluminación, ventilación, accesibilidad del proyecto, como se observa en la figura N ° 14.

Figura N ° 14: Emplazamiento, fuente propia.



D. Aproximación al edificio

El terreno se encuentra ubicado en una esquina, por ello se aprovecha para generar dos tipos de ingresos, público y privado, de tal manera que el ingreso al edificio se da de forma directa e indirectamente, como se observa en la figura N ° 15.

Figura N ° 15: Aproximación al edificio, Fuente propia.

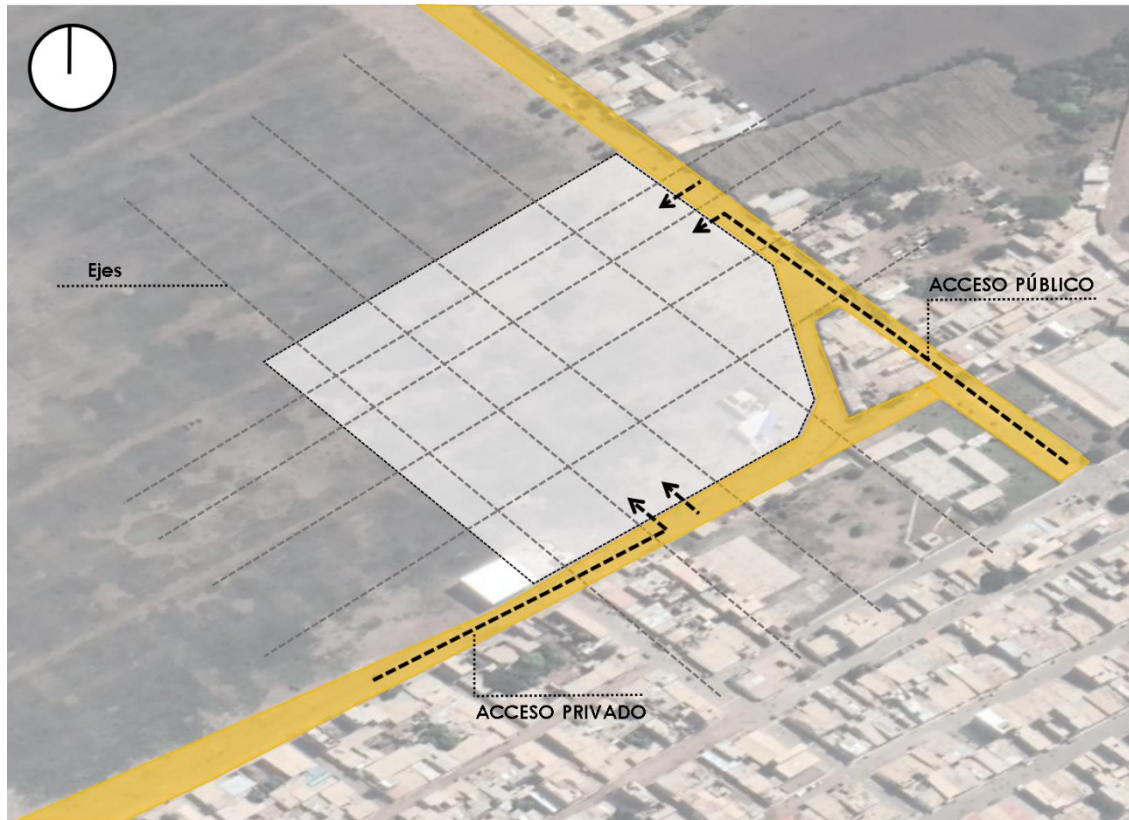

E. Variables de posicionamiento

Se tiene en consideración el entorno en general como el espacio público, la accesibilidad, el clima, topografía y funcionalidad Y costumbres, que se decidió apoyar el proyecto directamente con el terreno por medio de una rampa que nos eleva 0.30 cm, como se observa en la figura N ° 16

Figura N ° 16: Variables de posicionamiento, Fuente propia

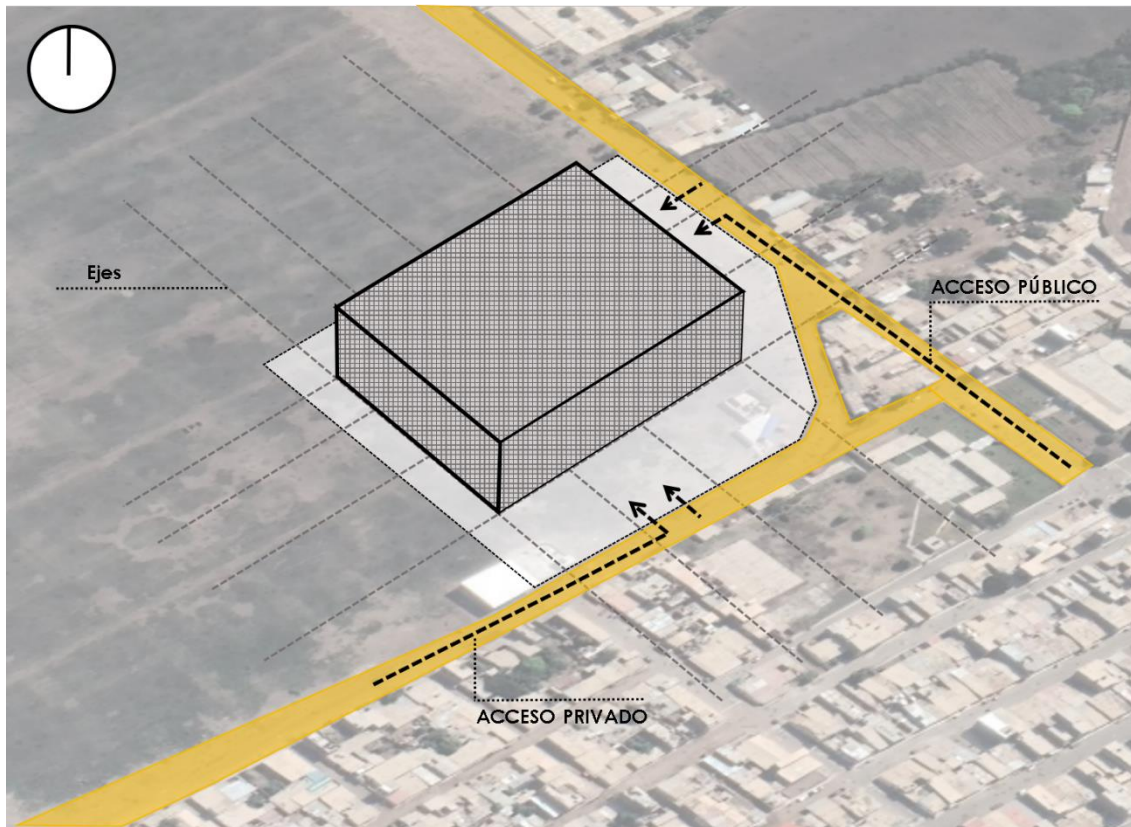

F. Partes del edificio

Una vez emplazado y posicionado el proyecto en el terreno, ya considerando el entorno, (accesibilidad, topografía, flujos peatonales, flujos vehiculares, trama urbana, asolamiento, viento, costumbres, espacio público), el volumen propuesto lo descomponemos, agregando función (uso - espacio) al proyecto, por ello se desarrolla en cinco niveles, el sótano lo consideramos como un ambiente deprimido, es todo cerrado, el primer nivel nos recibe una plataforma que se encuentra elevada a 30cm según norma de salud, el acceso al proyecto se da por rampas, el alrededor del primer nivel y segundo nivel es cerrado, se hizo esta propuesta ya que la idea es introducir el espacio público dentro del edificio y de esta manera abrir las visuales hacia dentro, en el tercer nivel y cuarto nivel se consideraron visuales al exterior, todo ello controlado con un panel móvil para el ingreso del sol y del viento, estos niveles también son considerados el espacio público dentro del edificio, el remate o cubierta es una losa para terminar de recomponer el volumen, como se observa en la figura N ° 17.

Figura N ° 17: Partes del edificio, Fuente propia

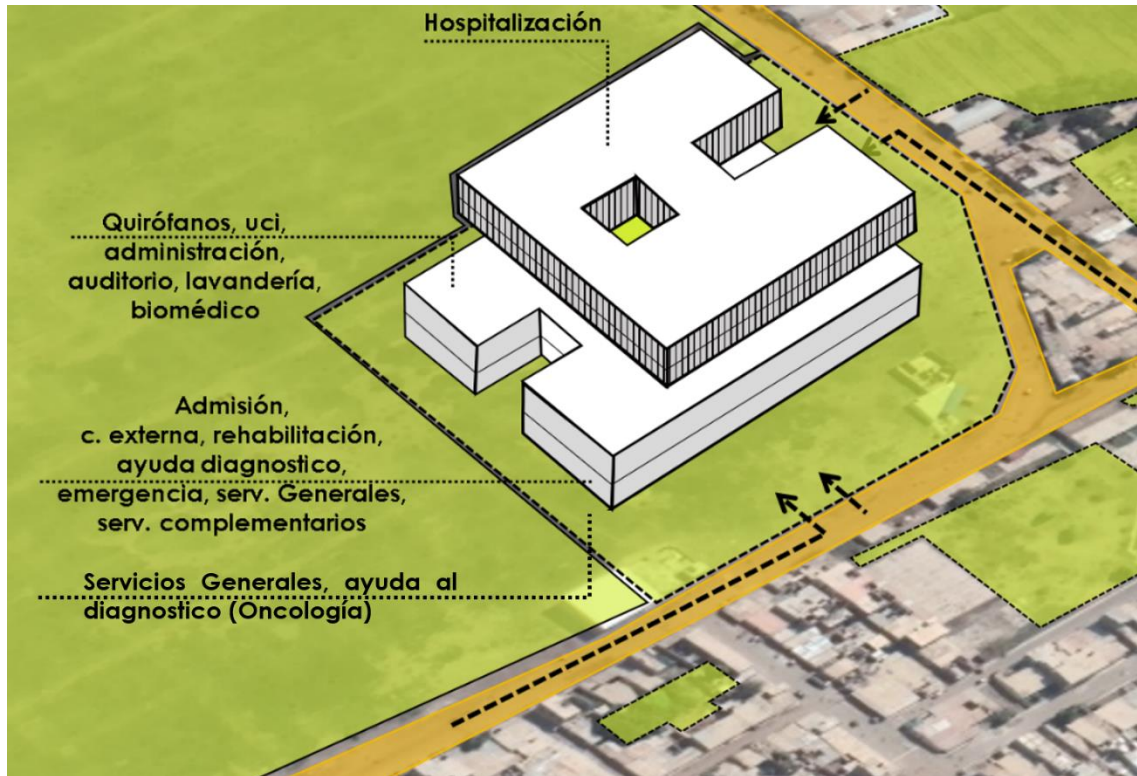

5.1.2. Criterios de Diseño

Los espacios dinámicos tienen una relación con el lleno y vacío, por ello el proyecto de hospital nivel II-2 en el distrito de Cayalti, toma protagonismo haciendo participe a estos espacios abiertos y cerrados donde se puedan desarrollar múltiples actividades como, salud, social, cultural, a nivel de funcionalidad, se da solución a como la función interactúa con el usuario, proponiendo espacios de acceso directo a las upps, mediante la organización de espacios dinámicos se propone un hospital mas abierto al espacio público, haciendo participe al doctor, paciente, visitante para crear una relación físico espacial adecuada, por eso consideramos nueve criterios de diseño, como se puede observar en la figura N ° 18.

Figura N ° 18: Criterios de diseño, Fuente propia.

ESTRATEGIAS

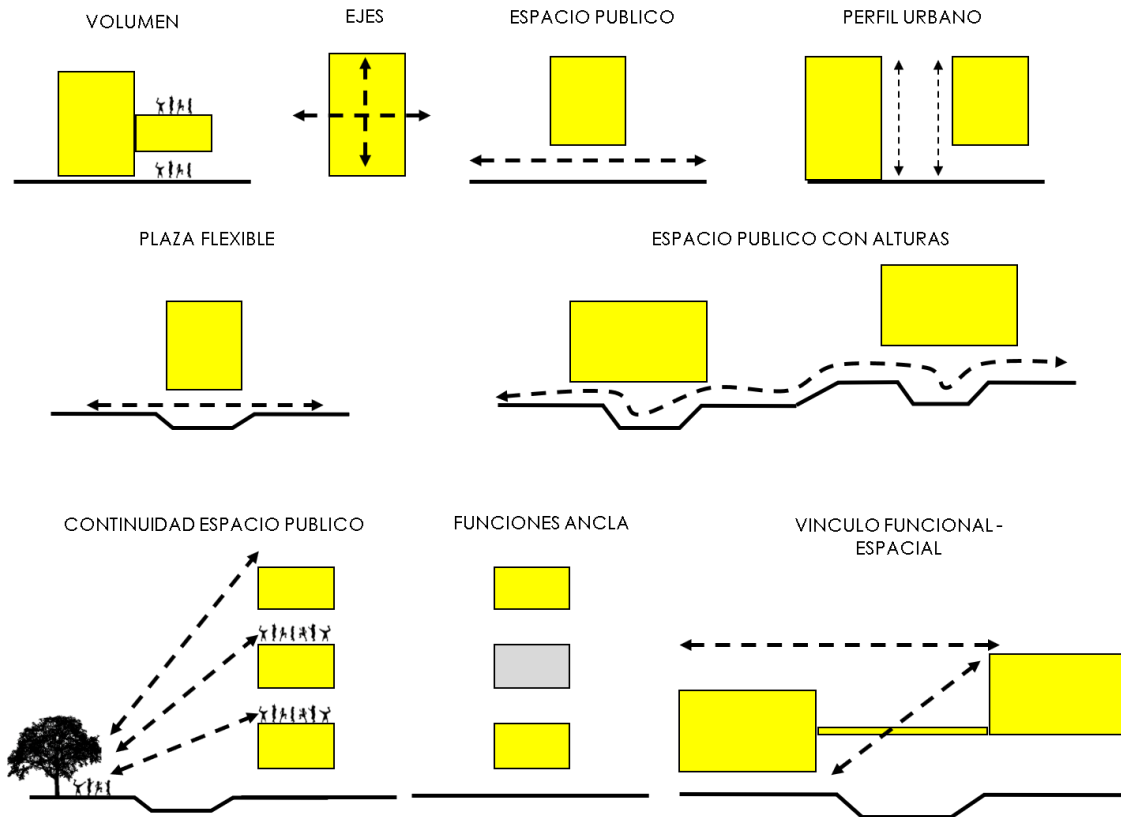

5.1.3. Partido Arquitectónico

El hospital está organizado de esta manera, para poder acceder a todos los niveles lo organizamos con 3 halls, hall público, técnico y servicio, cada hall organiza de dos a más circulaciones.

El Sótano se organizó por ayuda al diagnóstico (oncología), servicios generales(almacenes, maestranza, cisternas, administración, mantenimiento y talleres, maquinas), Primer Nivel, admisión, rehabilitación, farmacia, consultas externas, ayuda al diagnóstico(hemodiálisis, laboratorio, imagenología), emergencia, patología, servicios generales (residuos sólidos), servicios complementarios (nutrición, comedor general), Segundo Nivel, administración, servicios complementarios (auditorio), quirúrgico, gineco obstétrico, neonatología, uci, servicios generales (biomédico), ceye(lavandería instrumentos), lavandería ropa, Tercer Nivel, hospitalización cirugía, medicina general, Cuarto Nivel, hospitalización pediatría, gineco obstétrico.

5.2. Esquema de Zonificación

PLANTA SOTANO

- A: HALL AYUDA AL DIAGNOSTICO
- B: HALL TÉCNICO
- C: HALL DE SERVICIO
- D: ESCALERA – ASCENSORES
- E: PATIO DE MANIOBRAS
- F: MAESTRANZA
- G: ALMACENES
- H: MANTENIMIENTO - TALLERES
- I: CISTERNAS
- J: ADMINISTRACIÓN DE SERVICIO
- K: MAQUINAS
- L: ONCOLOGÍA
- M: RAMPA



Figura N° 19 Planta Sótano

Figura N° 20 Planta Primer Nivel

PLANTA PRIMER NIVEL

- A: HALL PUBLICO
- B: HALL AYUDA AL DIAGNOSTICO
- C: HALL TÉCNICO
- D: HALL DE SERVICIO
- E: ESCALERA – ASCENSORES
- F: REHABILITACIÓN
- G: SS.HH PUBLICO
- H: CAPILLA
- I: FARMACIA
- J: CONSULTA EXTERNA
- K: ADMISIÓN
- L: IMAGENOLOGÍA – LABORATORIOS
- M: HEMODIÁLISIS
- N: EMERGENCIA
- O: PATOLOGÍA
- P: RESIDUOS SOLIDOS
- Q: NUTRICIÓN – COMEDOR GENERAL
- R: ESTACIONAMIENTO MEDICOS
- S: ESTACIONAMIENTO EMERGENCIA
- T: ESTACIONAMIENTO PUBLICO
- U: ESPACIO PUBLICO
- V: RAMPA SOTANO
- W: RAMPA ESPACIO PUBLICO

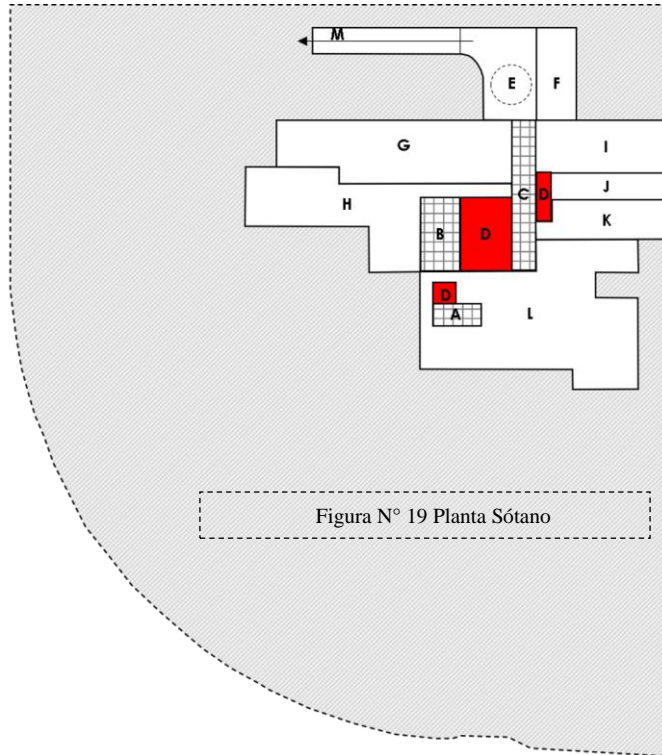

Figura N° 21 Planta Segundo Nivel

PLANTA SEGUNDO NIVEL

- A: HALL PUBLICO
- B: HALL QUIRÓFANOS
- C: HALL TÉCNICO
- D: HALL DE SERVICIO
- E: ESCALERA – ASCENSORES
- F: AUDITORIO
- G: SS.HH PUBLICO
- H: UCI
- I: ADMINISTRACIÓN
- J: QUIRÚRGICO – GINECO
OBSTÉTRICO - NEONATOLOGÍA
- K: CEYE
- L: ESPACIO PUBLICO
- M: ESPACIO PUBLICO
- N: RAMPA
- O: BIOMEDICO

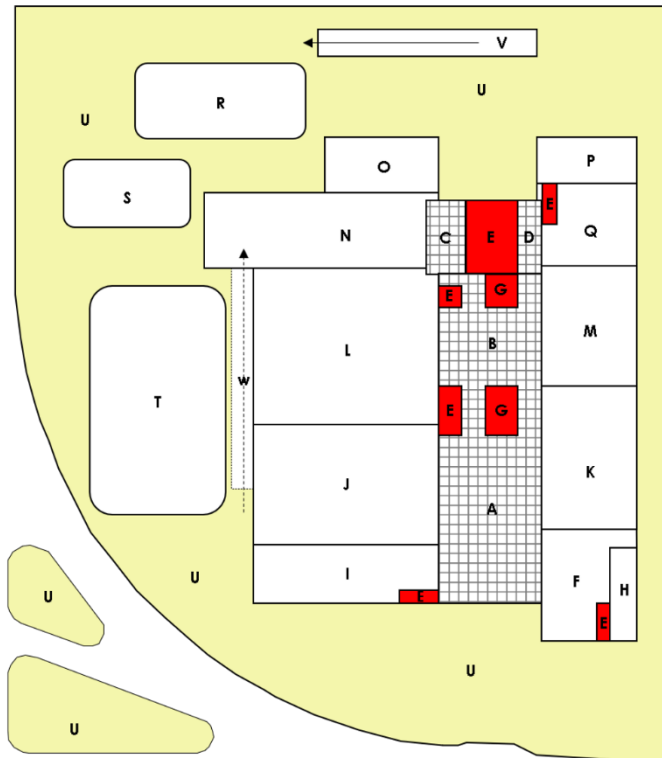

Figura N° 22 Planta Tercer Nivel

PLANTA TERCER NIVEL

- A: HALL PUBLICO
- B: HALL TÉCNICO
- C: HALL SERVICIO
- D: ESCALERA – ASCENSORES
- E: ESPACIO PUBLICO
- F: SS.HH PUBLICO - TÉCNICO
- G: HOSPITALIZACIÓN CIRUGÍA
- H: HOSPITALIZACIÓN MEDICINA
GENERAL

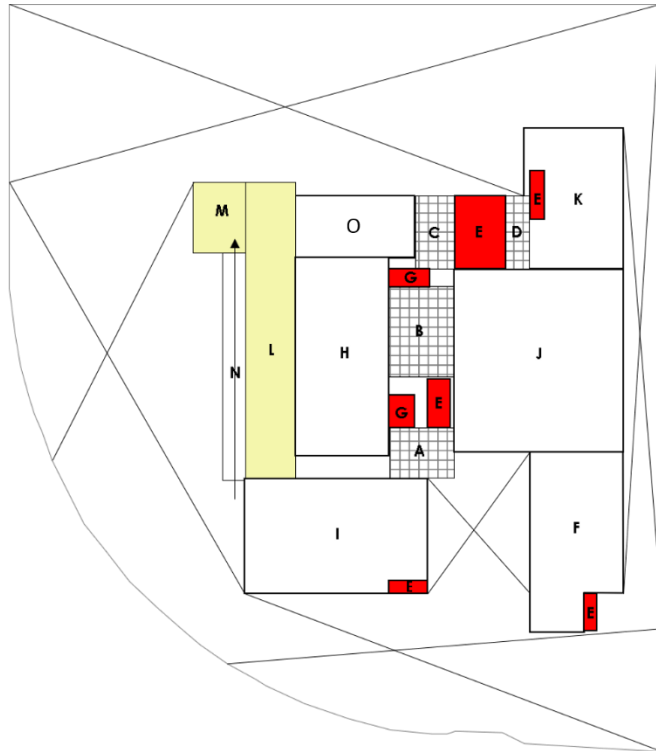

Figura N° 23 Planta Cuarto Nivel

PLANTA CUARTO NIVEL

- A: HALL PÚBLICO
- B: HALL TÉCNICO
- C: HALL SERVICIO
- D: ESCALERA – ASCENSORES
- E: SS.HH PÚBLICO - TÉCNICO
- F: HOSPITALIZACIÓN PEDIATRÍA
- G: HOSPITALIZACIÓN GINECO OBSTÉTRICO

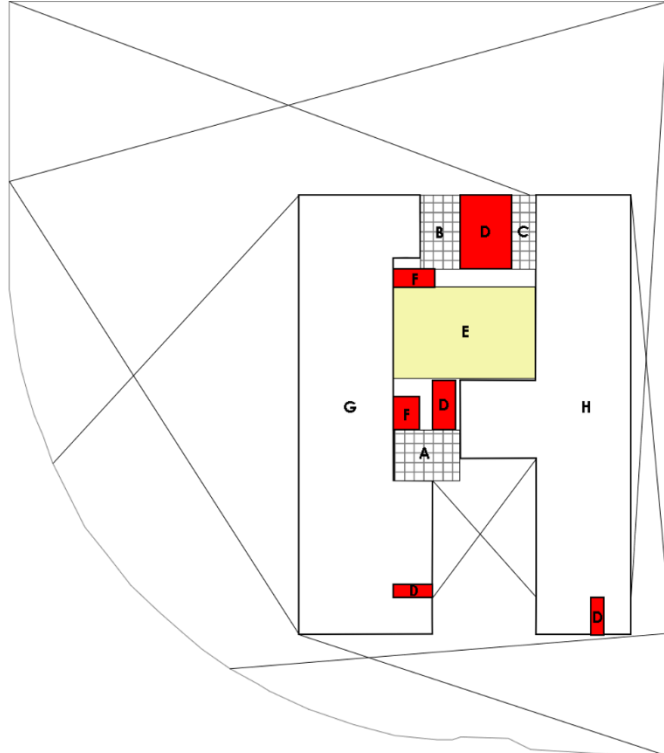

Figura N° 24 Planta Techo

PLANTA TECHO

- A: TECHO – PANELES SOLARES

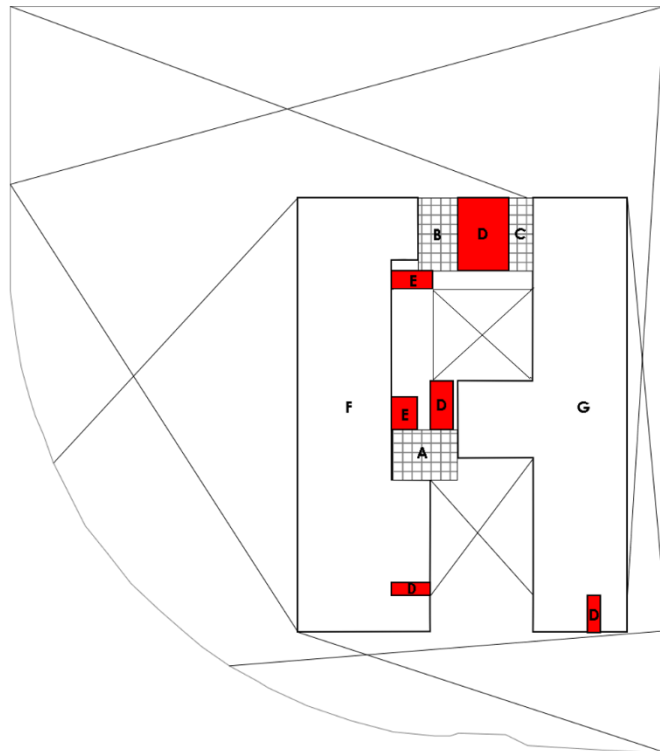
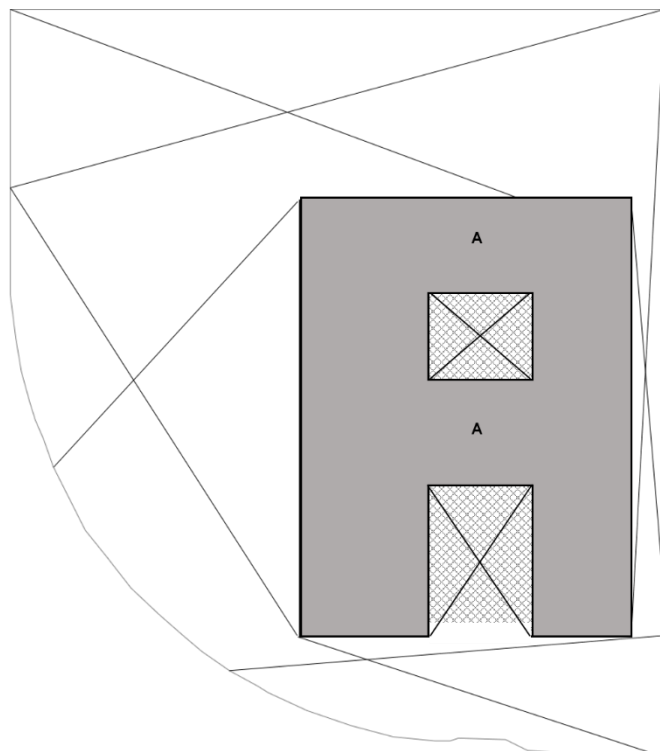

5.3. Planos Arquitectónicos de Proyecto

5.3.1. Plano de ubicación y localización

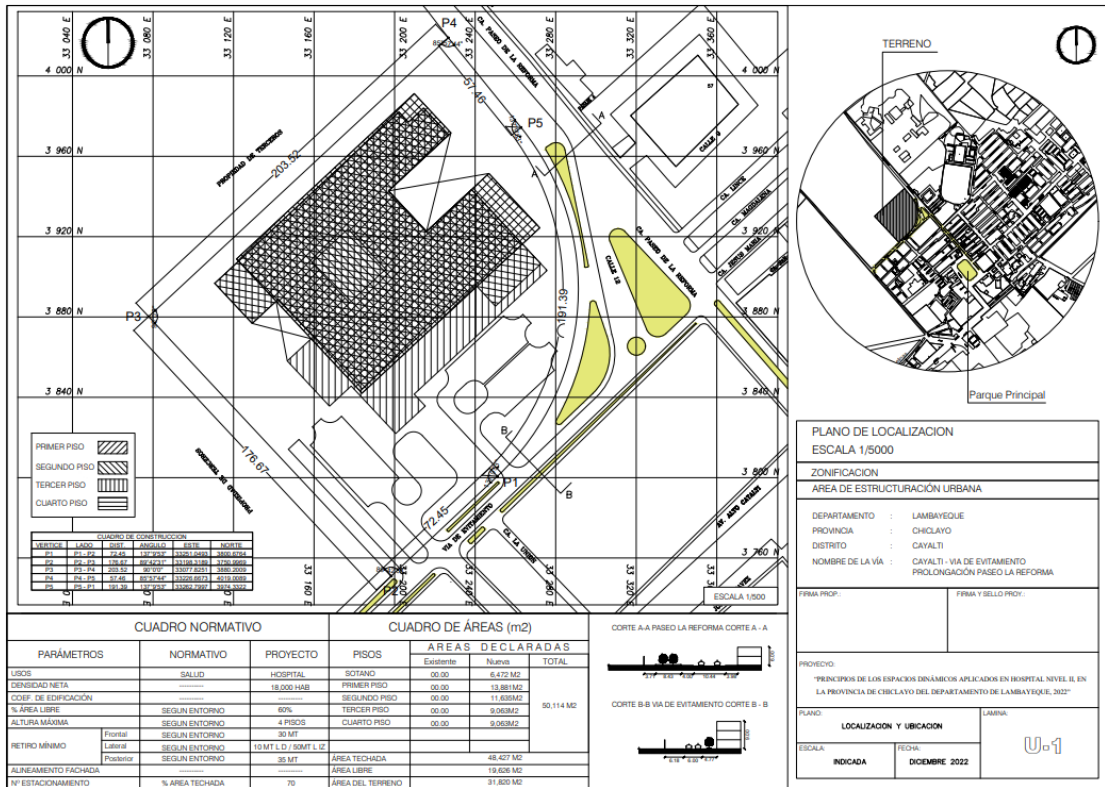

5.3.2 Plano Perimétrico

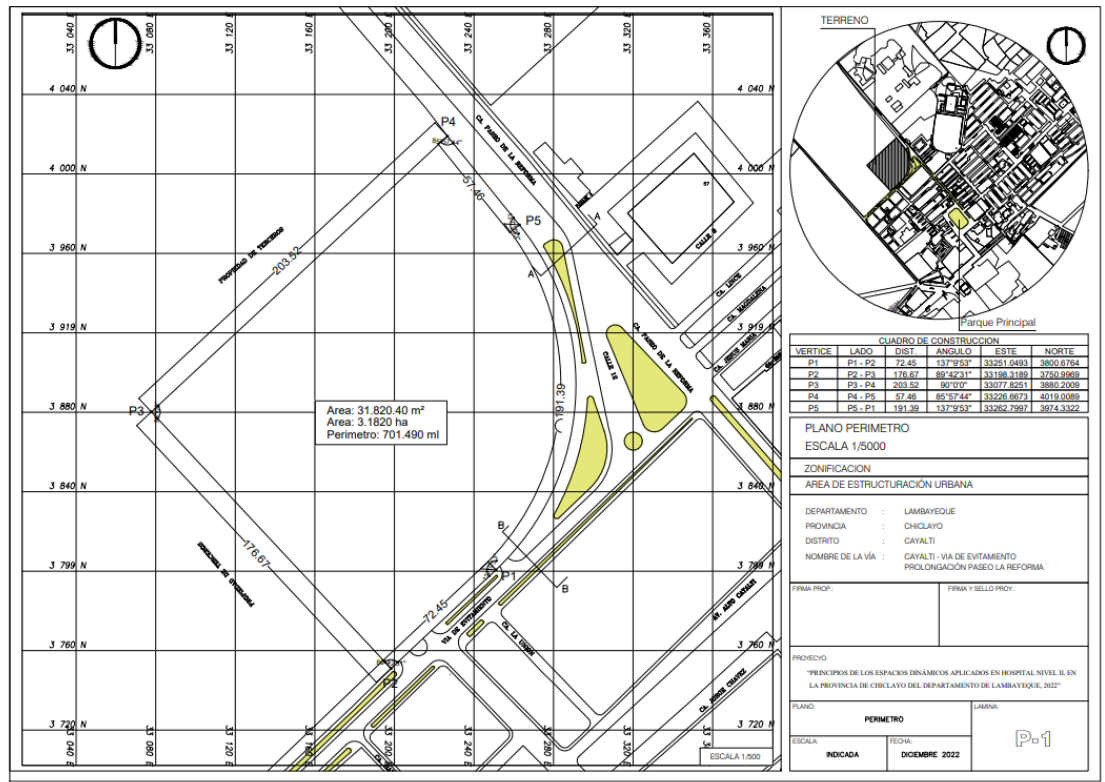

5.3.2 Plano Topográfico

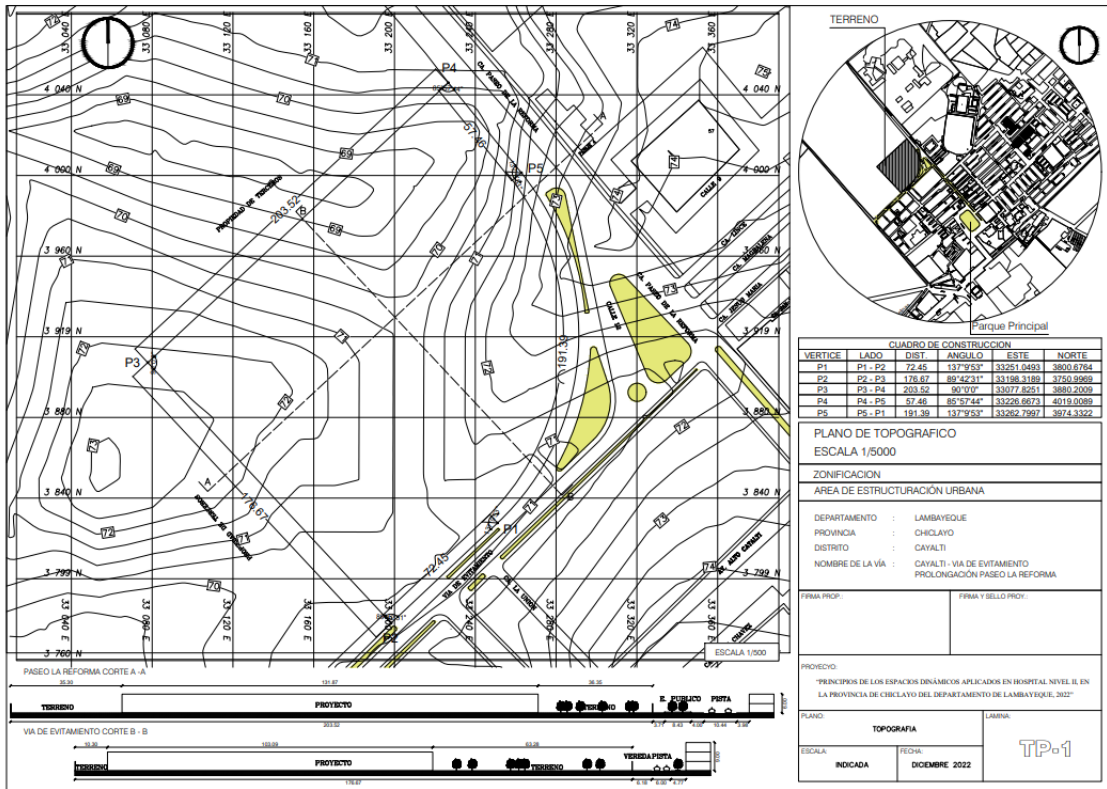

5.3.3 Plano General

Arquitectura – planta sótano

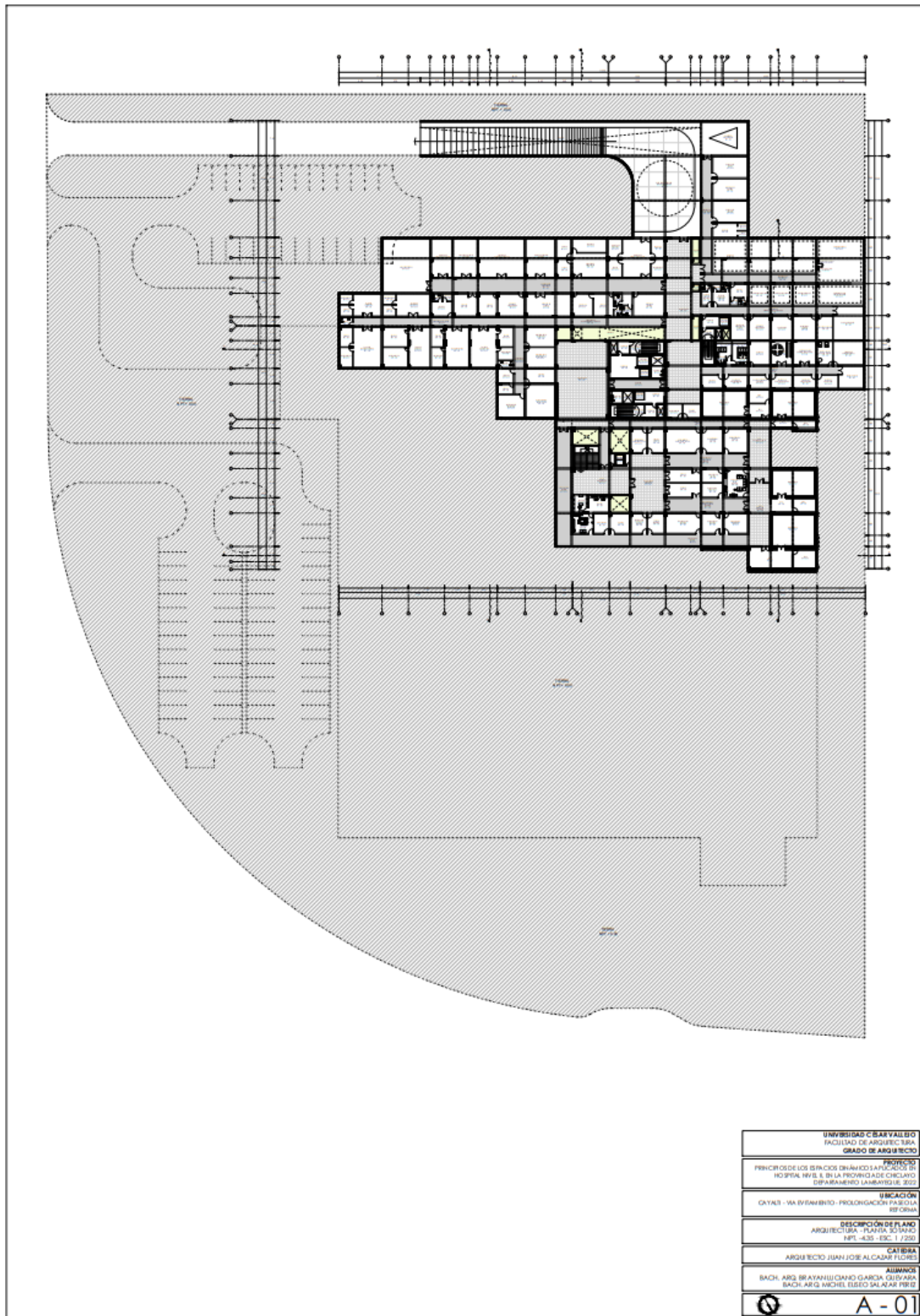

5.3.4 Plano distribución por sectores y Niveles

Arquitectura – planta primer nivel



Arquitectura - planta segundo nivel

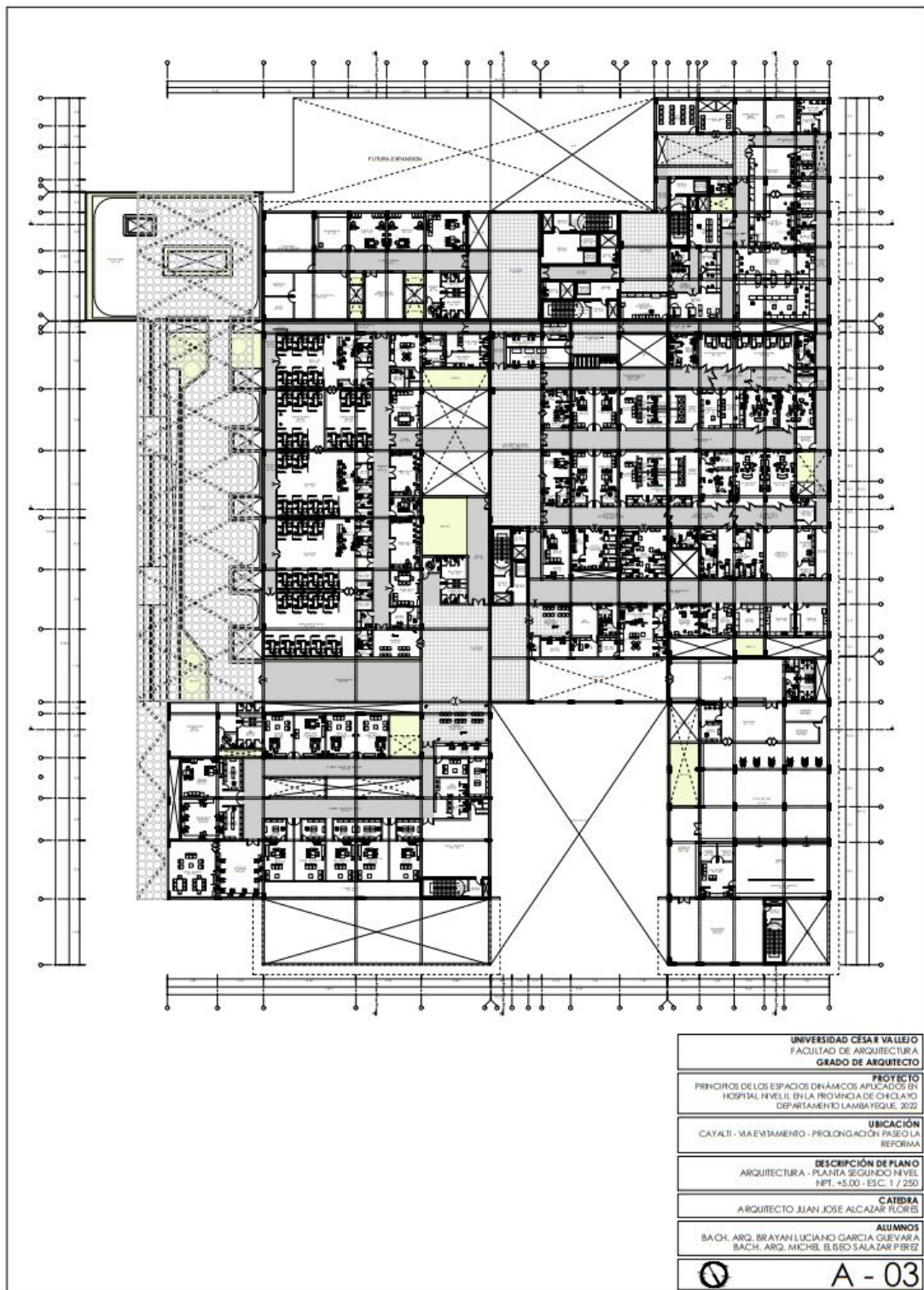

Arquitectura – planta tercer nivel



Arquitectura – planta cuarto nivel

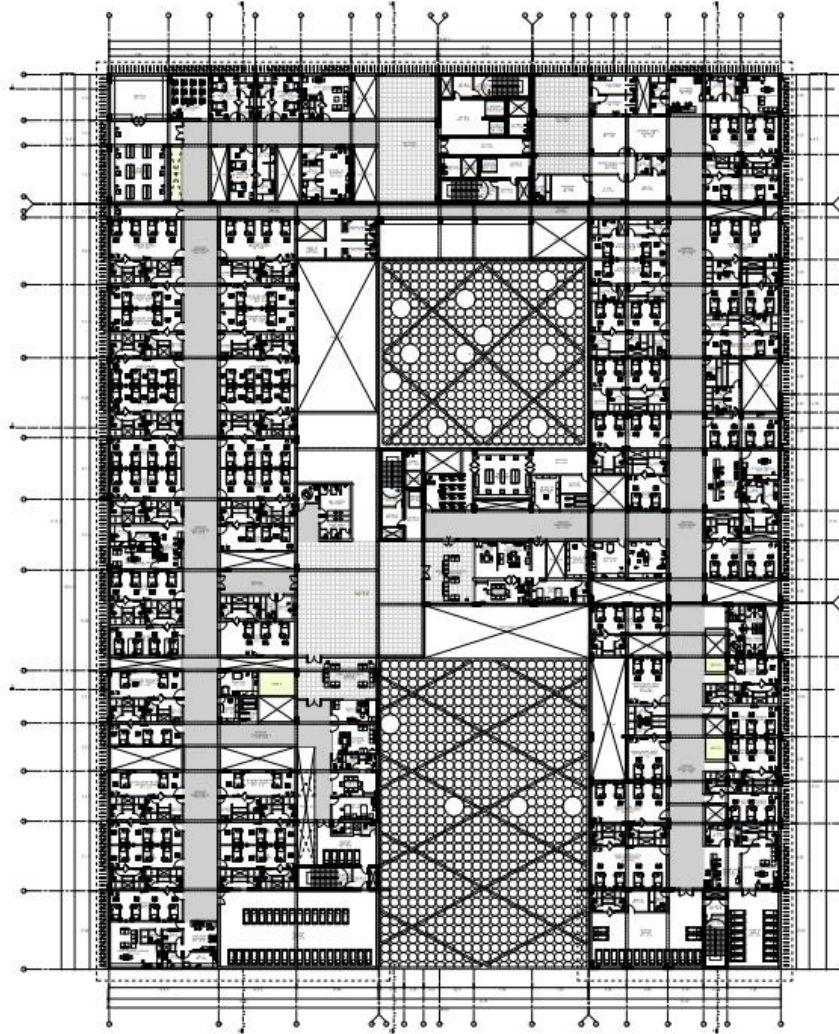

UNIVERSIDAD CÉSAR VALLEJO FACULTAD DE ARQUITECTURA GRADO DE ARQUITECTO
PROYECTO PRINCIPIOS DE LOS ESPACIOS DINÁMICOS APLICADOS EN HOSPITAL NIVEL I, EN LA PROVINCIA DE CUSCO DEPARTAMENTO LAMBAYEQUE-7332
UBICACIÓN CAYALI - VA. ENTAMBIENDO - PROLONGACIÓN PASADIA REFORMA
DESCRIPCIÓN DE PLANO ARQUITECTURA - PLANTA CUARTO NIVEL NPT. +14.40 - ESC. 1 / 250
CATEDRA ARQUITECTO JUAN JOSE ALCAZAR FLORES
ALUMNOS BACH. ARQ. BRAYAN LUIGANO GARCIA GUEVARA BACH. ARQ. MICHEL EUSEO SALAZAR PEREZ
⊗ A - 05

Arquitectura – planta techo

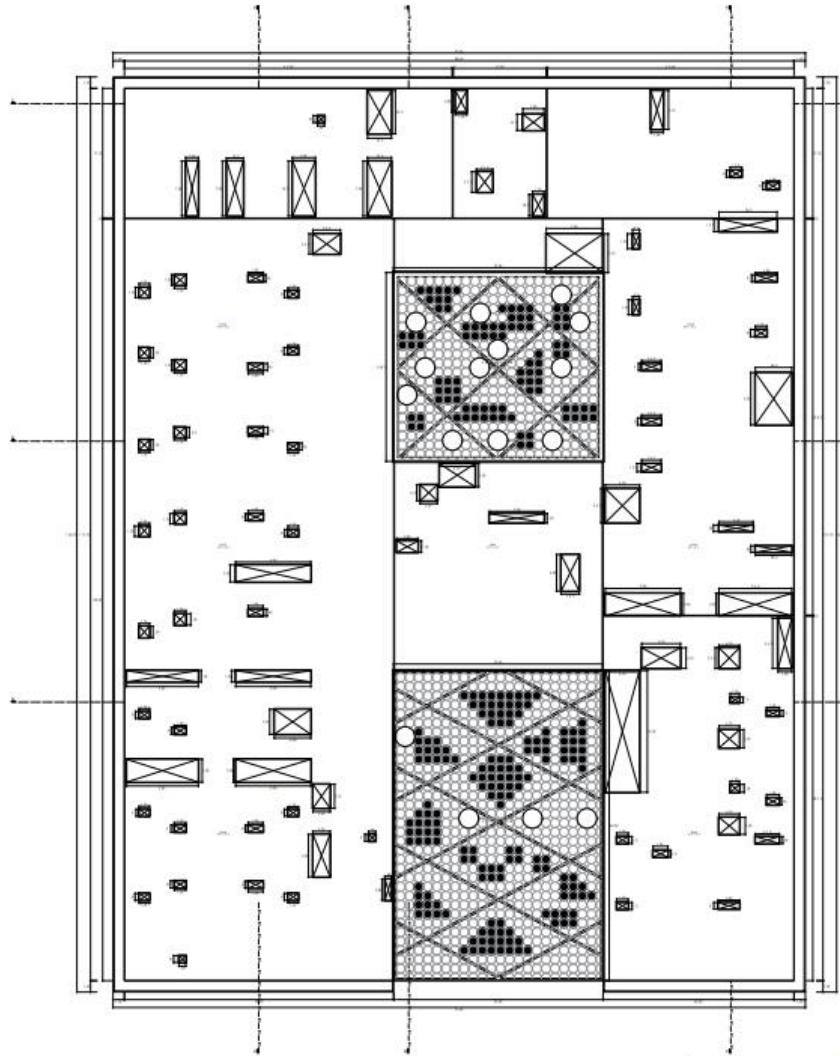

UNIVERSIDAD CÉSAR VALLEJO FACULTAD DE ARQUITECTURA GRADO DE ARQUITECTO
PROYECTO PRINCIPIOS DE LOS ESPACIOS DINÁMICOS APLICADOS EN HOSPITAL NIVEL I EN LA PROVINCIA DE CHICLAYO DEPARTAMENTO LAMBAYEQUE, 2022
UBICACIÓN CATALII - VA. EVITAMBAYO - PROLONGACIÓN PASO LA REFORMA
DESCRIPCIÓN DE PLANO ARQUITECTURA - PLANTA TECHO NPT. +19.10 - ESC. 1 / 250
CATEDRA ARQUITECTO JUAN JOSE ALCAZAR FLORES
ALUMNOS BACH. ARQ. BRAYAN LUJANO GARCIA GUEVARA BACH. ARQ. MICHEL EUSEO SALAZAR PEREZ
 A - 06

5.3.5 Plano cortes por sector

Arquitectura – cortes

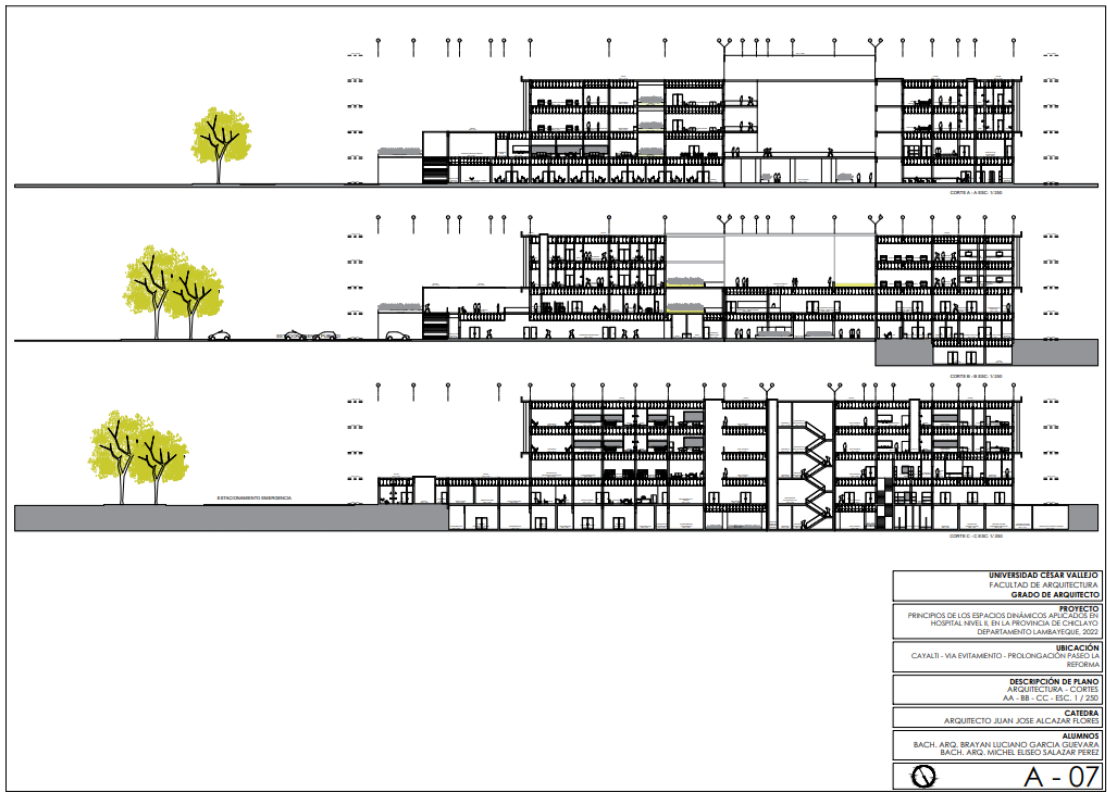

5.3.6 Plano elevaciones por sector

Arquitectura – elevaciones

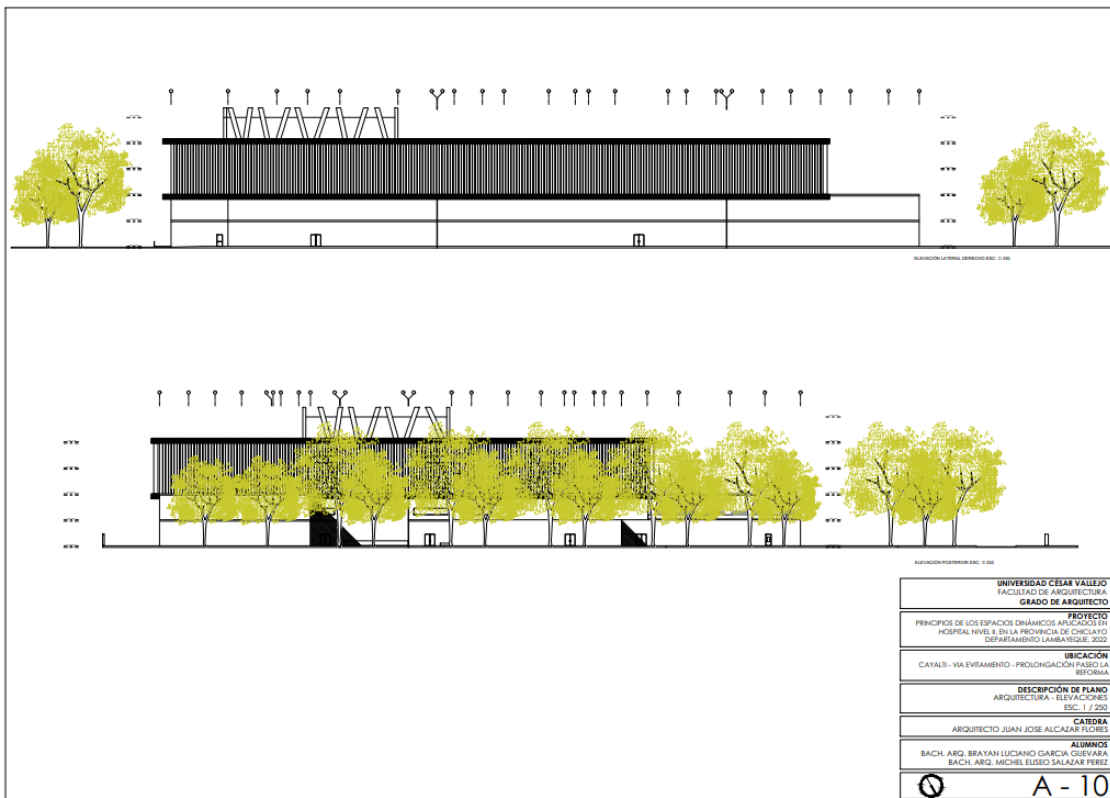
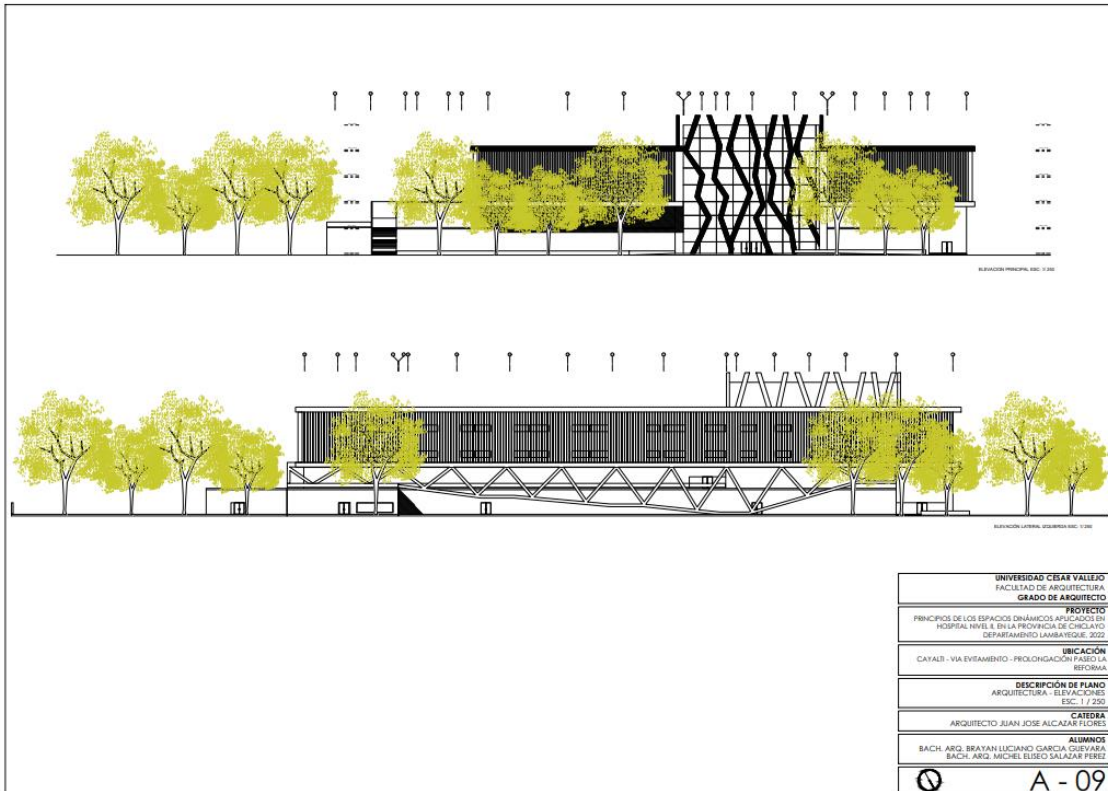

5.3.7 Plano detalles arquitectónicos

Arquitectura – desarrollo primer nivel

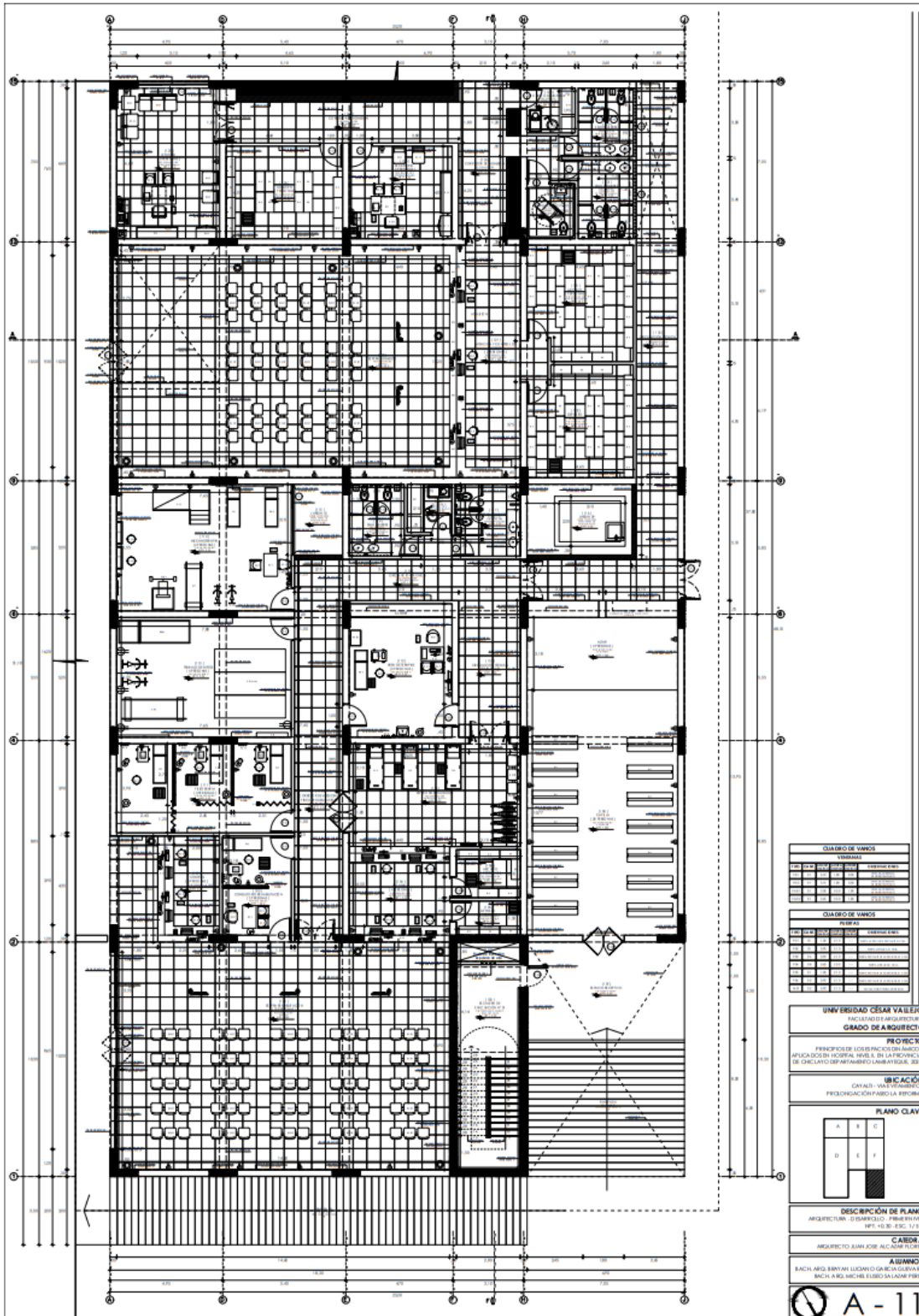

Arquitectura – desarrollo segundo nivel

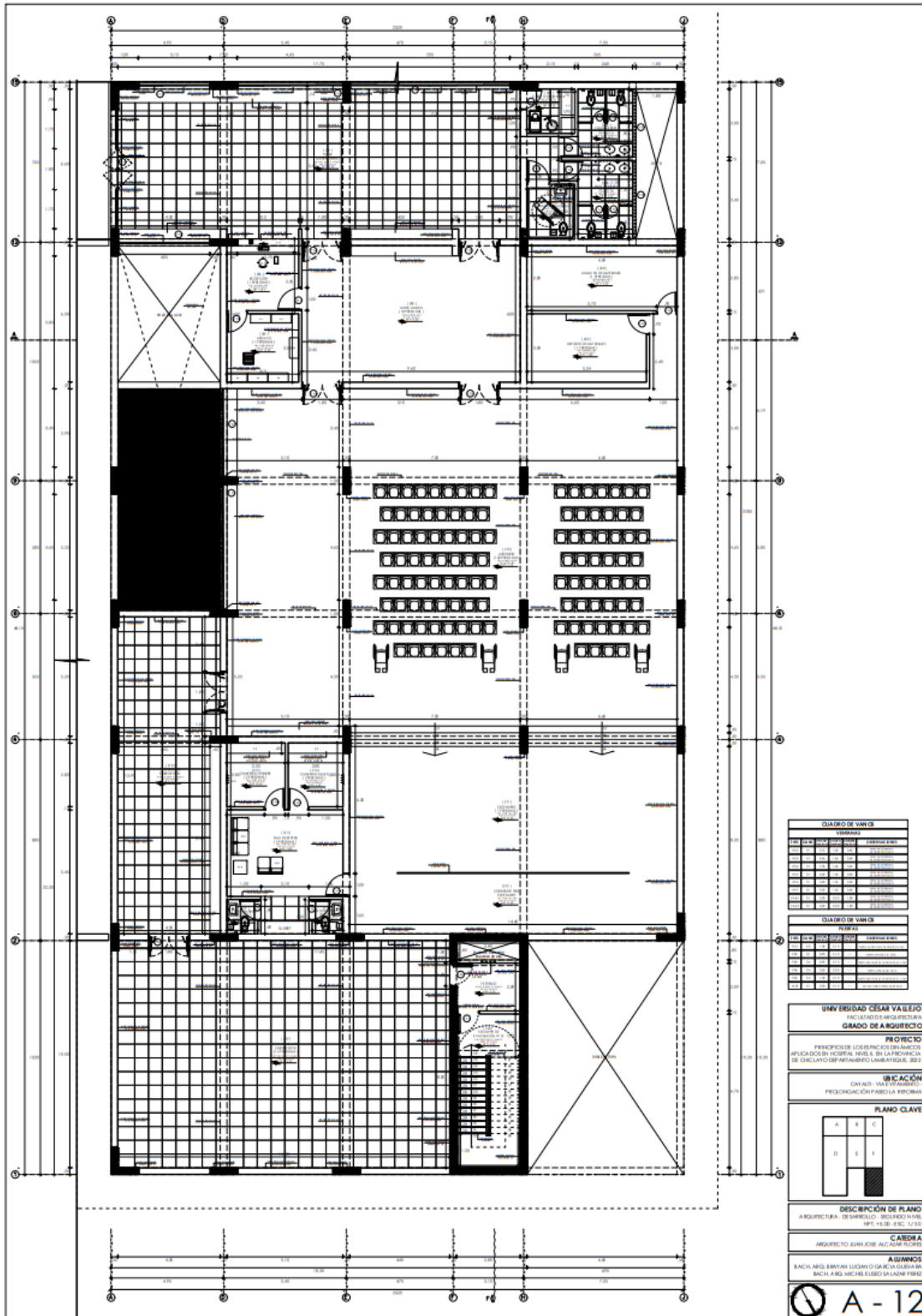

CUADRO DE VARIAS VERTICALES					
NO.	DE	PARA	TIPO	CONDICIONES	REMARKS
1	1	2	1		
2	2	3	1		
3	3	4	1		
4	4	5	1		
5	5	6	1		
6	6	7	1		
7	7	8	1		
8	8	9	1		
9	9	10	1		
10	10	11	1		
11	11	12	1		
12	12	13	1		
13	13	14	1		
14	14	15	1		
15	15	16	1		
16	16	17	1		
17	17	18	1		
18	18	19	1		
19	19	20	1		
20	20	21	1		
21	21	22	1		
22	22	23	1		
23	23	24	1		
24	24	25	1		
25	25	26	1		
26	26	27	1		
27	27	28	1		
28	28	29	1		
29	29	30	1		
30	30	31	1		
31	31	32	1		
32	32	33	1		
33	33	34	1		
34	34	35	1		
35	35	36	1		
36	36	37	1		
37	37	38	1		
38	38	39	1		
39	39	40	1		
40	40	41	1		
41	41	42	1		
42	42	43	1		
43	43	44	1		
44	44	45	1		
45	45	46	1		
46	46	47	1		
47	47	48	1		
48	48	49	1		
49	49	50	1		
50	50	51	1		
51	51	52	1		
52	52	53	1		
53	53	54	1		
54	54	55	1		
55	55	56	1		
56	56	57	1		
57	57	58	1		
58	58	59	1		
59	59	60	1		
60	60	61	1		
61	61	62	1		
62	62	63	1		
63	63	64	1		
64	64	65	1		
65	65	66	1		
66	66	67	1		
67	67	68	1		
68	68	69	1		
69	69	70	1		
70	70	71	1		
71	71	72	1		
72	72	73	1		
73	73	74	1		
74	74	75	1		
75	75	76	1		
76	76	77	1		
77	77	78	1		
78	78	79	1		
79	79	80	1		
80	80	81	1		
81	81	82	1		
82	82	83	1		
83	83	84	1		
84	84	85	1		
85	85	86	1		
86	86	87	1		
87	87	88	1		
88	88	89	1		
89	89	90	1		
90	90	91	1		
91	91	92	1		
92	92	93	1		
93	93	94	1		
94	94	95	1		
95	95	96	1		
96	96	97	1		
97	97	98	1		
98	98	99	1		
99	99	100	1		

UNIVERSIDAD CESAR VALLEJO
FACULTAD DE ARQUITECTURA
GRUPO DE ARQUITECTO

PROYECTO
PRINCIPIOS DE LOS PLANOS EN ANCHOS
APLICADOS EN VERTICAL NIVEL 2 EN LA PROVINCIA
DE CAJALAYO DEPARTAMENTO LAMBAYEQUE, PERU

UBICACIÓN
CAYASH - VALLERÍA
PROYECTO DE RECONSTRUCCIÓN DE LA BIBLIOTECA

PLANO CLAVE

A	B	C
D	E	F

DESCRIPCIÓN DE PLANO
ARQUITECTURA - DESARROLLO - SECCIONES VERTICALES
NIVEL 2 - ESC. 1/50

CADENA
INGENIERO EN ARQUITECTURA FLORES

AUTORES
BACH. ARQ. ENRIQUE LUCIANO GALCÁN PÉREZ
BACH. ARQ. NICOLÁS LUIS GALCÁN PÉREZ

A - 12

Arquitectura – desarrollo tercer nivel

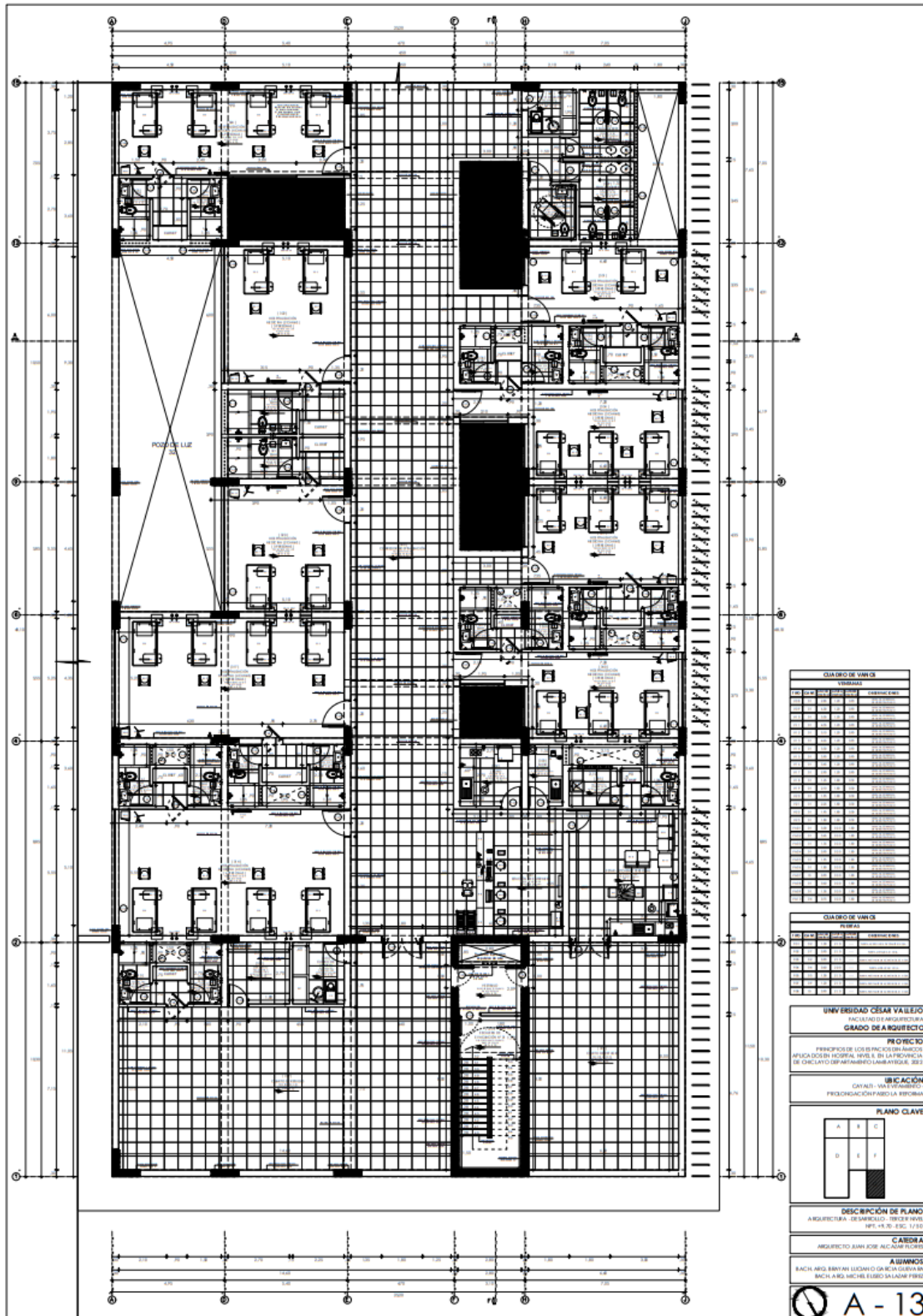

Arquitectura – desarrollo cuarto nivel

POZO DE LUZ

CUADRO DE VIVIENAS

VIVIENDA		DESCRIPCIÓN	
Nº	ÁREA	DESCRIPCIÓN	ÁREA
1	100.00	VIVIENDA TIPO A	100.00
2	100.00	VIVIENDA TIPO B	100.00
3	100.00	VIVIENDA TIPO C	100.00
4	100.00	VIVIENDA TIPO D	100.00
5	100.00	VIVIENDA TIPO E	100.00
6	100.00	VIVIENDA TIPO F	100.00
7	100.00	VIVIENDA TIPO G	100.00
8	100.00	VIVIENDA TIPO H	100.00
9	100.00	VIVIENDA TIPO I	100.00
10	100.00	VIVIENDA TIPO J	100.00
11	100.00	VIVIENDA TIPO K	100.00
12	100.00	VIVIENDA TIPO L	100.00

CUADRO DE VIVIENAS

RESERVA		DESCRIPCIÓN	
Nº	ÁREA	DESCRIPCIÓN	ÁREA
1	100.00	RESERVA TIPO A	100.00
2	100.00	RESERVA TIPO B	100.00
3	100.00	RESERVA TIPO C	100.00
4	100.00	RESERVA TIPO D	100.00
5	100.00	RESERVA TIPO E	100.00
6	100.00	RESERVA TIPO F	100.00
7	100.00	RESERVA TIPO G	100.00
8	100.00	RESERVA TIPO H	100.00
9	100.00	RESERVA TIPO I	100.00
10	100.00	RESERVA TIPO J	100.00
11	100.00	RESERVA TIPO K	100.00
12	100.00	RESERVA TIPO L	100.00

UNIVERSIDAD CÉSAR VALLEJO
FACULTAD DE ARQUITECTURA
GRADO DE ARQUITECTO

PROYECTO
PRINCIPIOS DE LOS SERVICIOS BÁSICOS
APLICADOS EN HOSPITAL NIVEL 4 DE LA FUNDACIÓN
DE CICLATO S.P.A. MEDIANTE UN PLAN DE SERVICIOS

UBICACIÓN
CAYALI - VAL DE VERDE
PROYECTO DE FUNDACIÓN FARMACIA REPÚBLICA

PLANO CLAVE

DESCRIPCIÓN DE PLANO
ARQUITECTURA - DESARROLLO - CUARTO NIVEL
MPS: 1/4 - 80 - ESC: 1/200

CARRERA
ARQUITECTO SAN JOSÉ ALCANIZ FLORES

ASISTENTE
BACH. ARIEL ENRIQUE LUCIANO GARCÍA OLIVERA EN
MUCHA AGRACIAS POR SU COLABORACIÓN

A - 14

Arquitectura – desarrollo techo

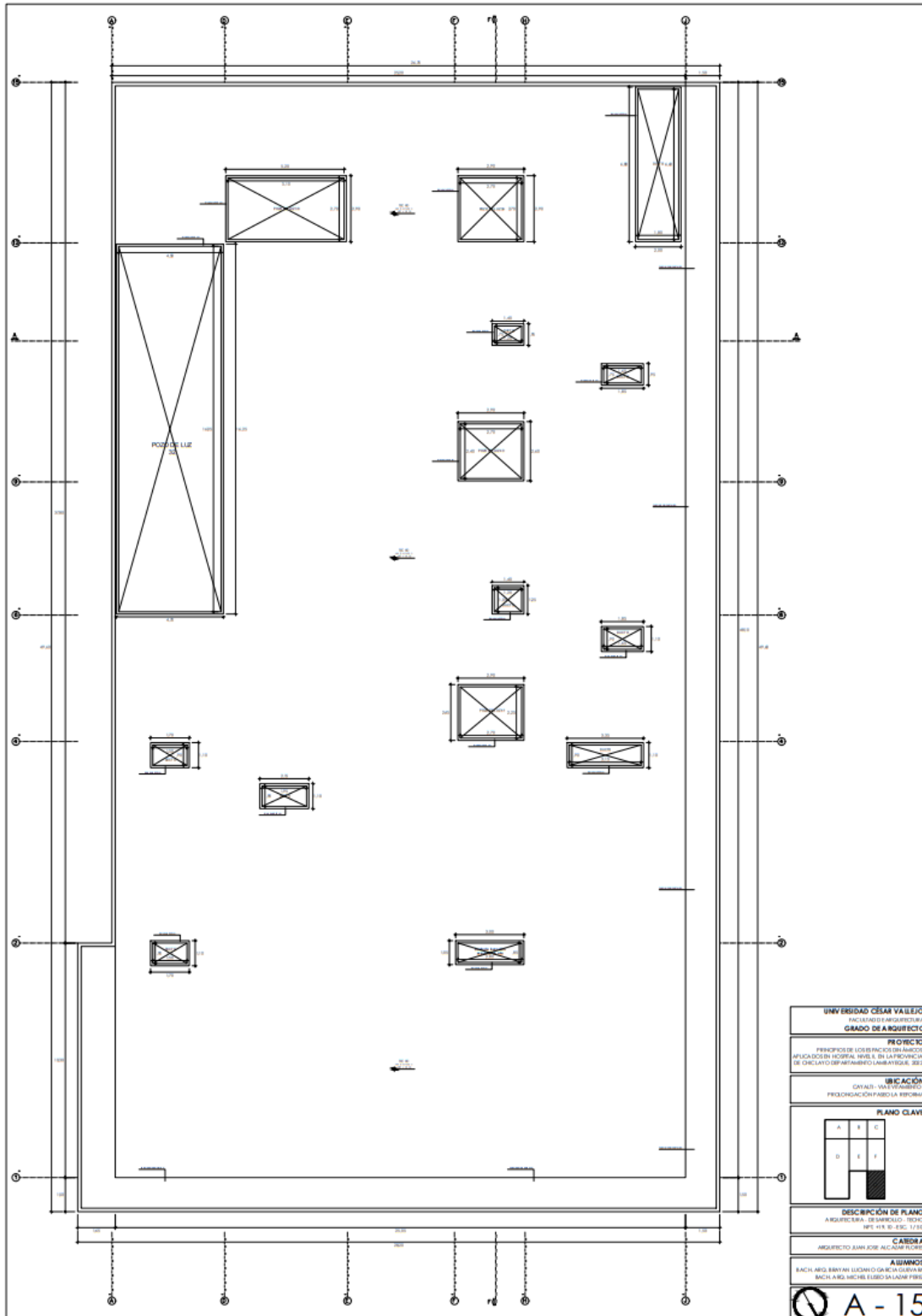

Arquitectura – desarrollo cortes

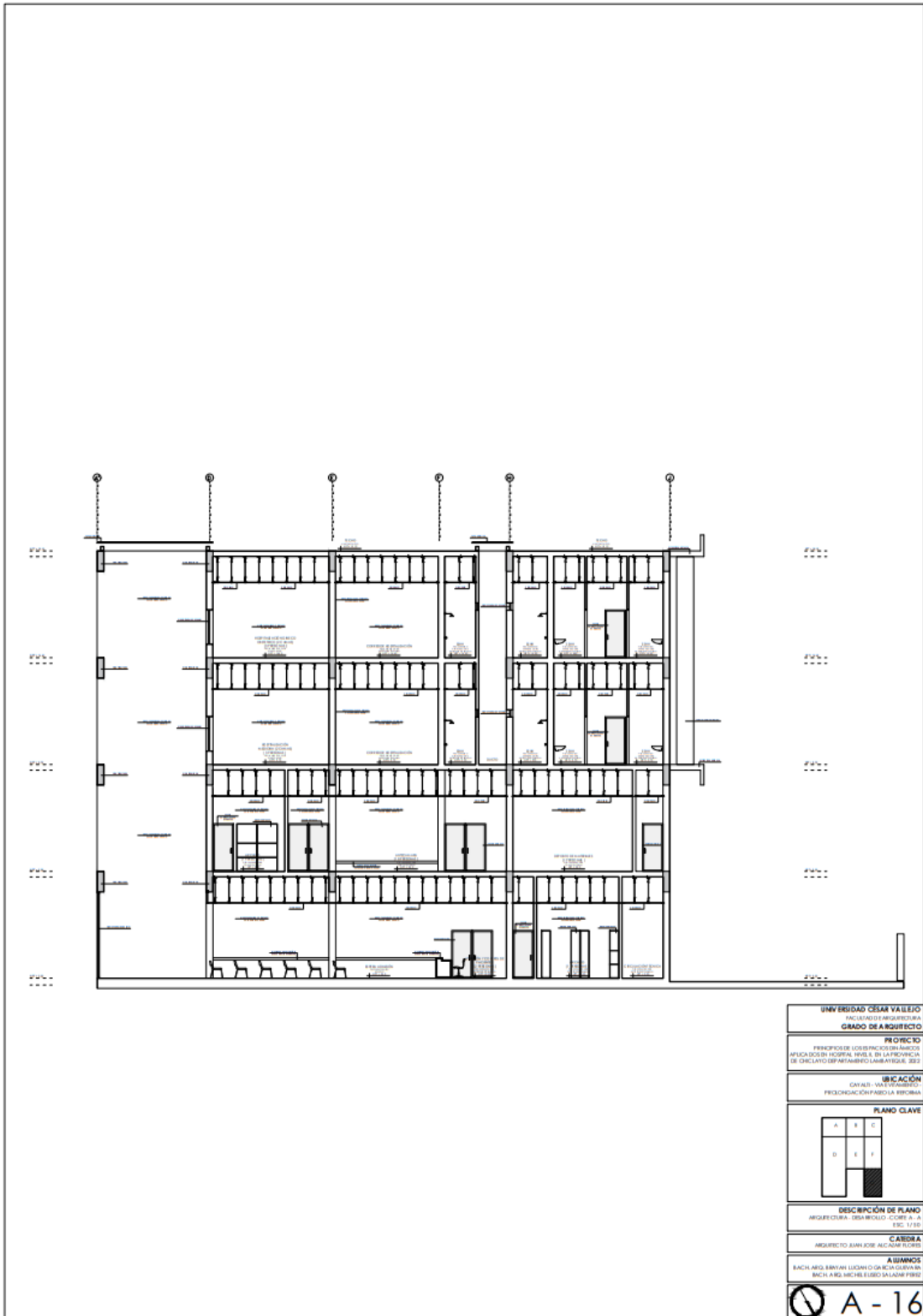

Arquitectura – desarrollo cortes

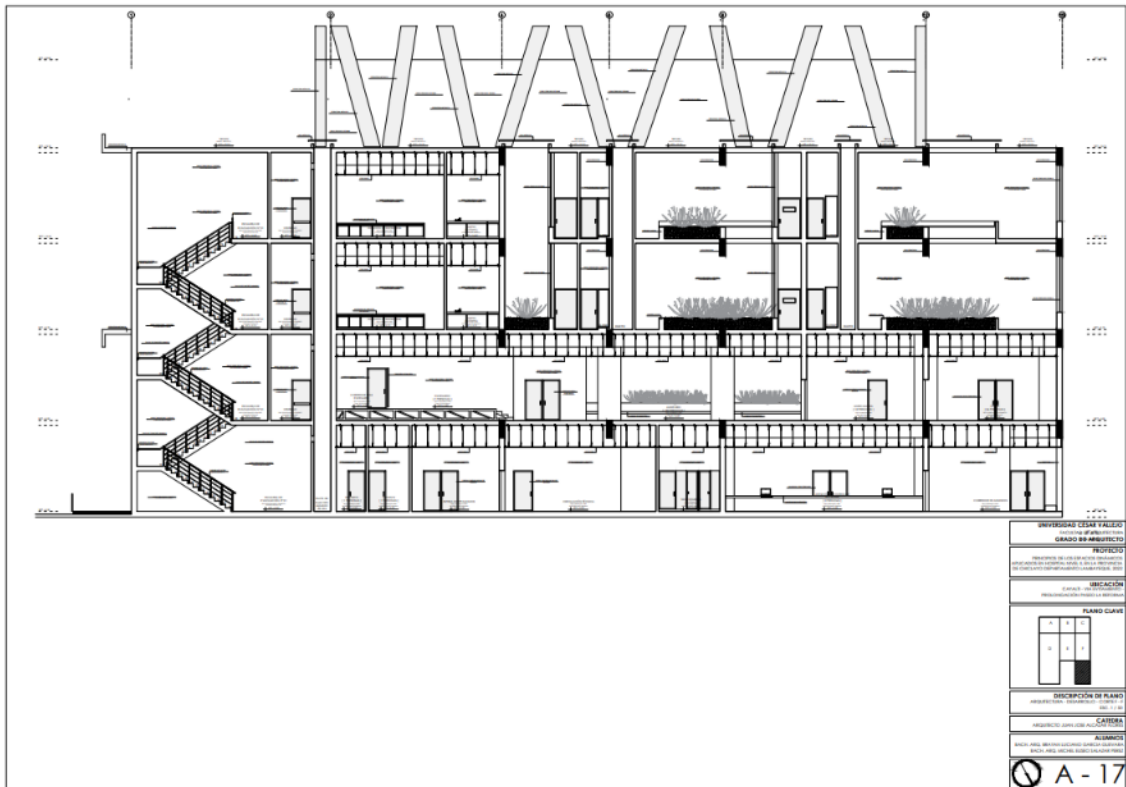

Arquitectura – desarrollo elevación

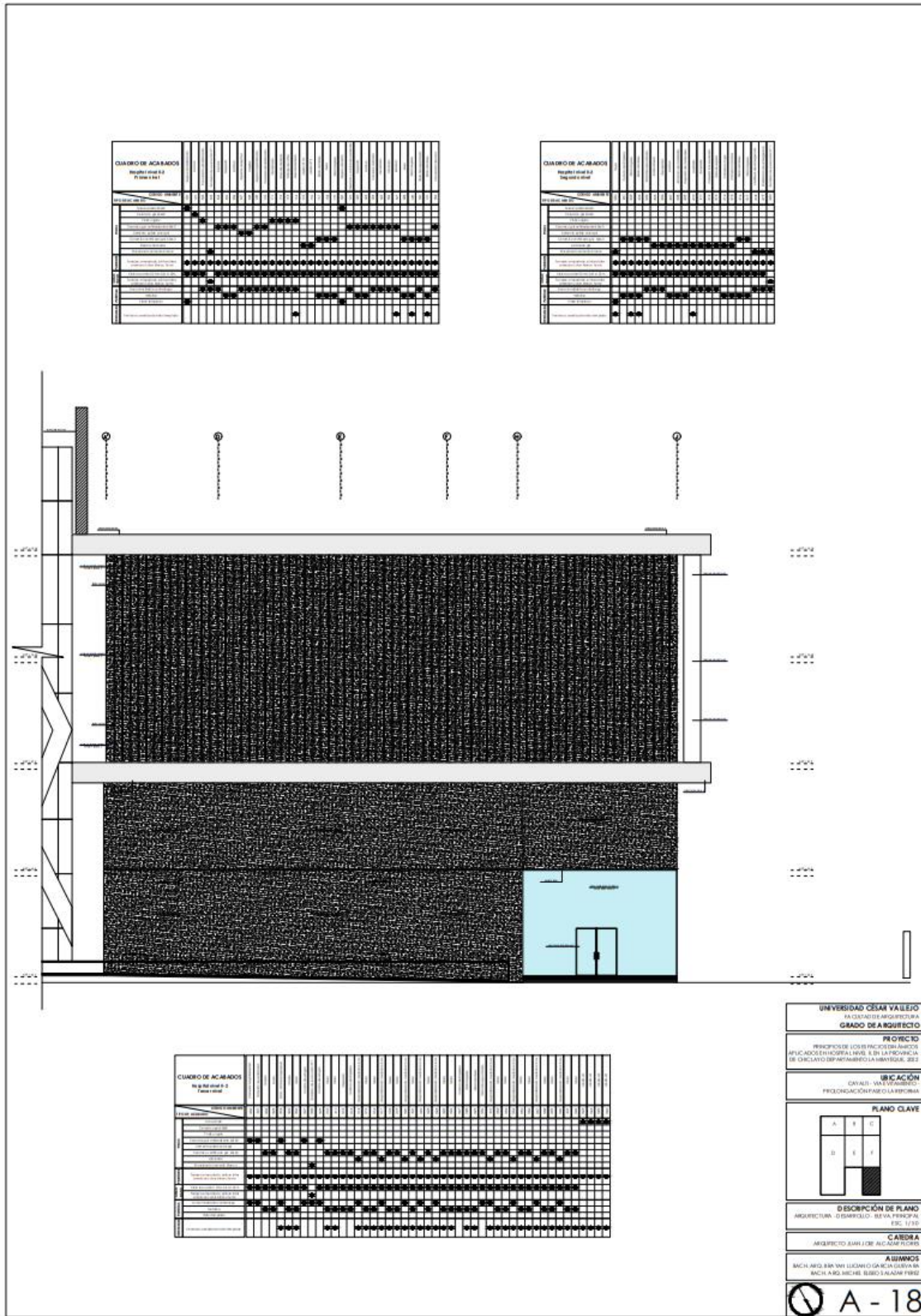

UNIVERSIDAD CESAR VALLEJO FACULTAD DE ARQUITECTURA GRADO DE ARQUITECTO
PROYECTO PROYECTO DE LOS SERVICIOS DE PUESTO APLICADO EN HOSPITAL N° 1 EN LA PROVINCIA DE DUCUNO DEPARTAMENTO LA MERCEDES, PERÚ
UBICACIÓN CAVALI - VALLE VERDE PROVINCIA DE Tarma - PERÚ
PLANO CLAVE
DESCRIPCIÓN DE PLANO ARQUITECTURA - DESARROLLO DE ELEVACION FECH: 17/08
CARRERA ARQUITECTO (A) / DE ALCANTARILLADO
ALUMNOS MACH. ANZO. BRYAN WILSON OJEDA GARCIA MACH. AND. MICHEL BERRIO SUAREZ
A - 18

Arquitectura – desarrollo elevación

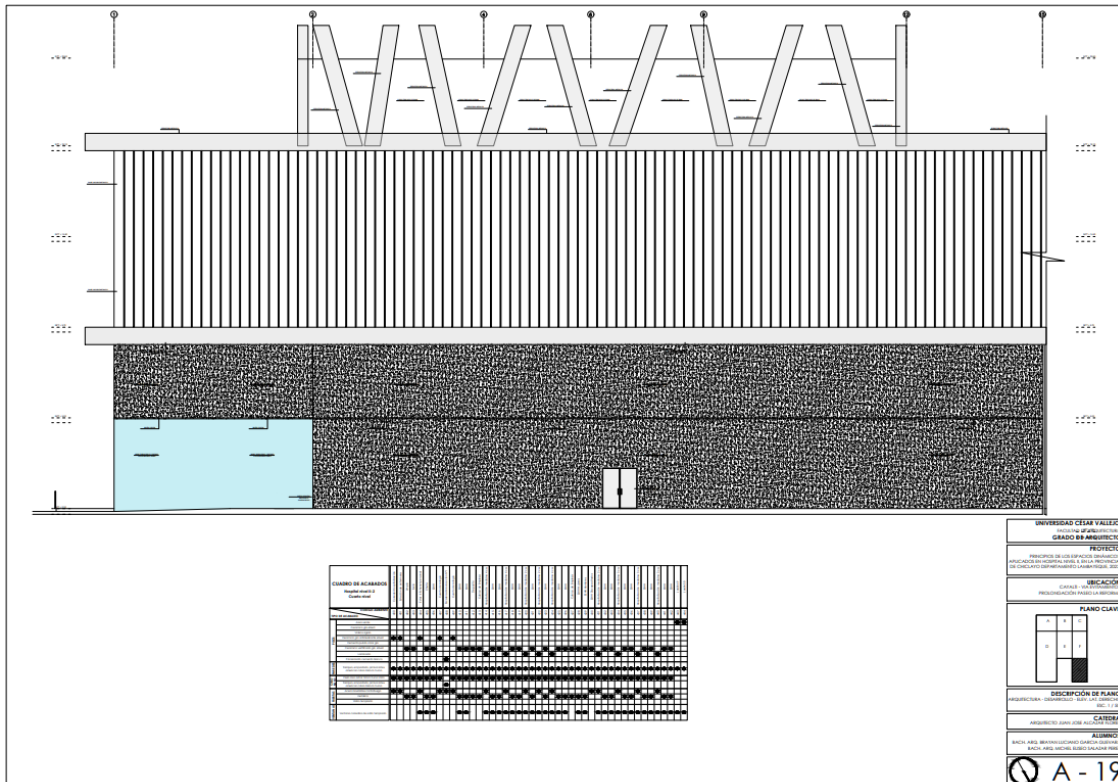

5.3.8 Plano detalle constructivo

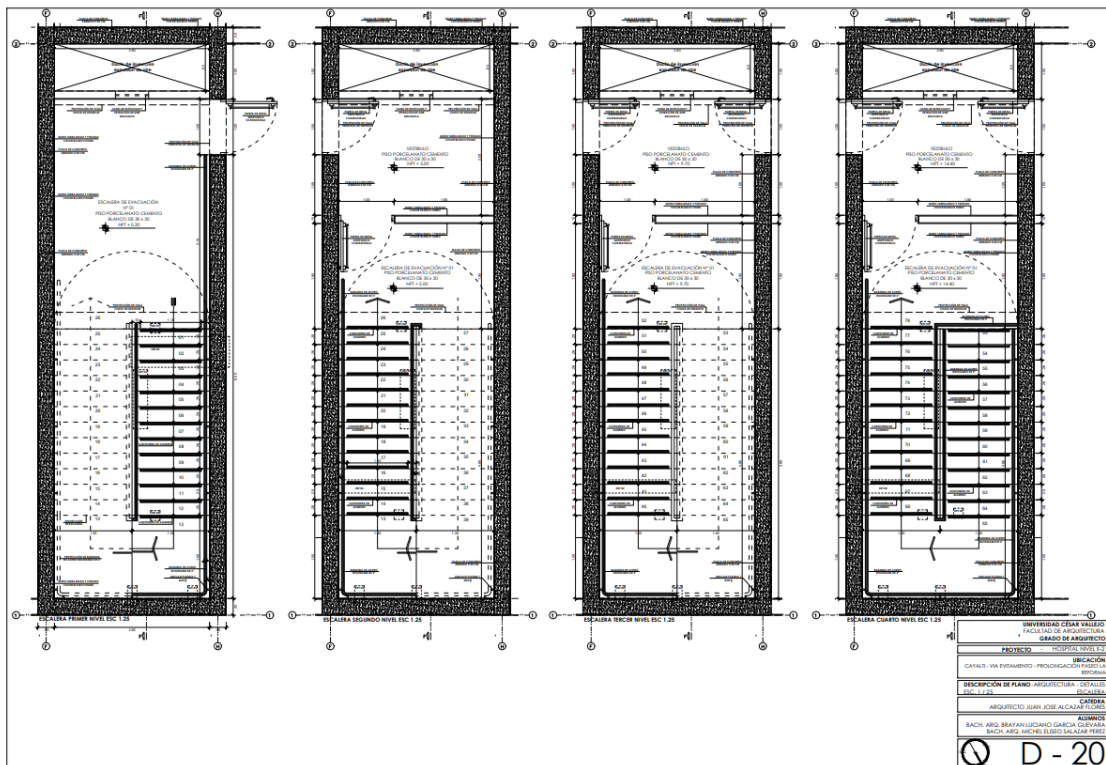

Arquitectura – desarrollo detalles

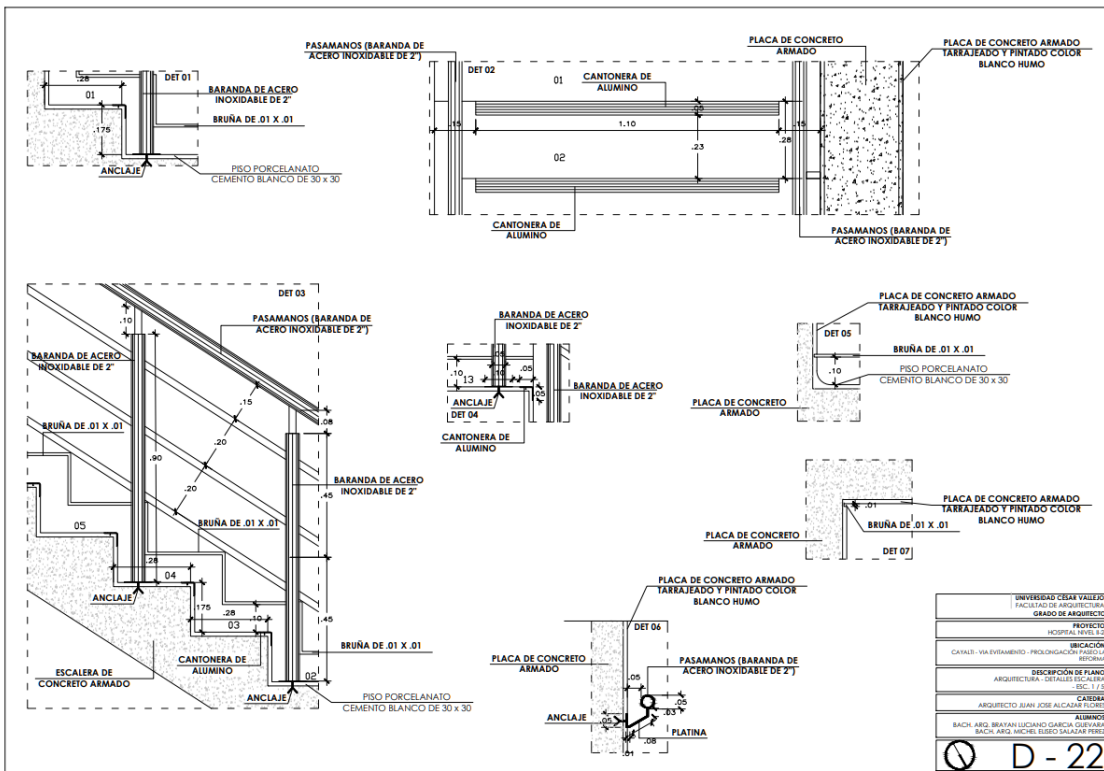
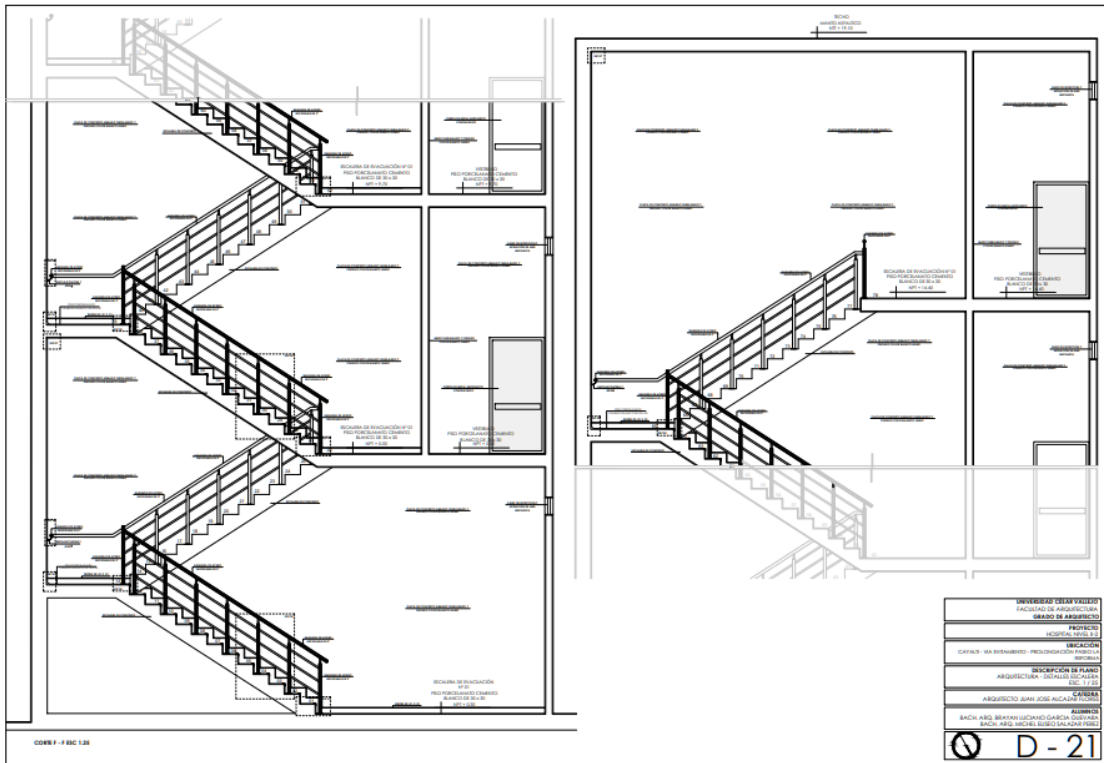

Seguridad señalización primer nivel



Seguridad señalización segundo nivel

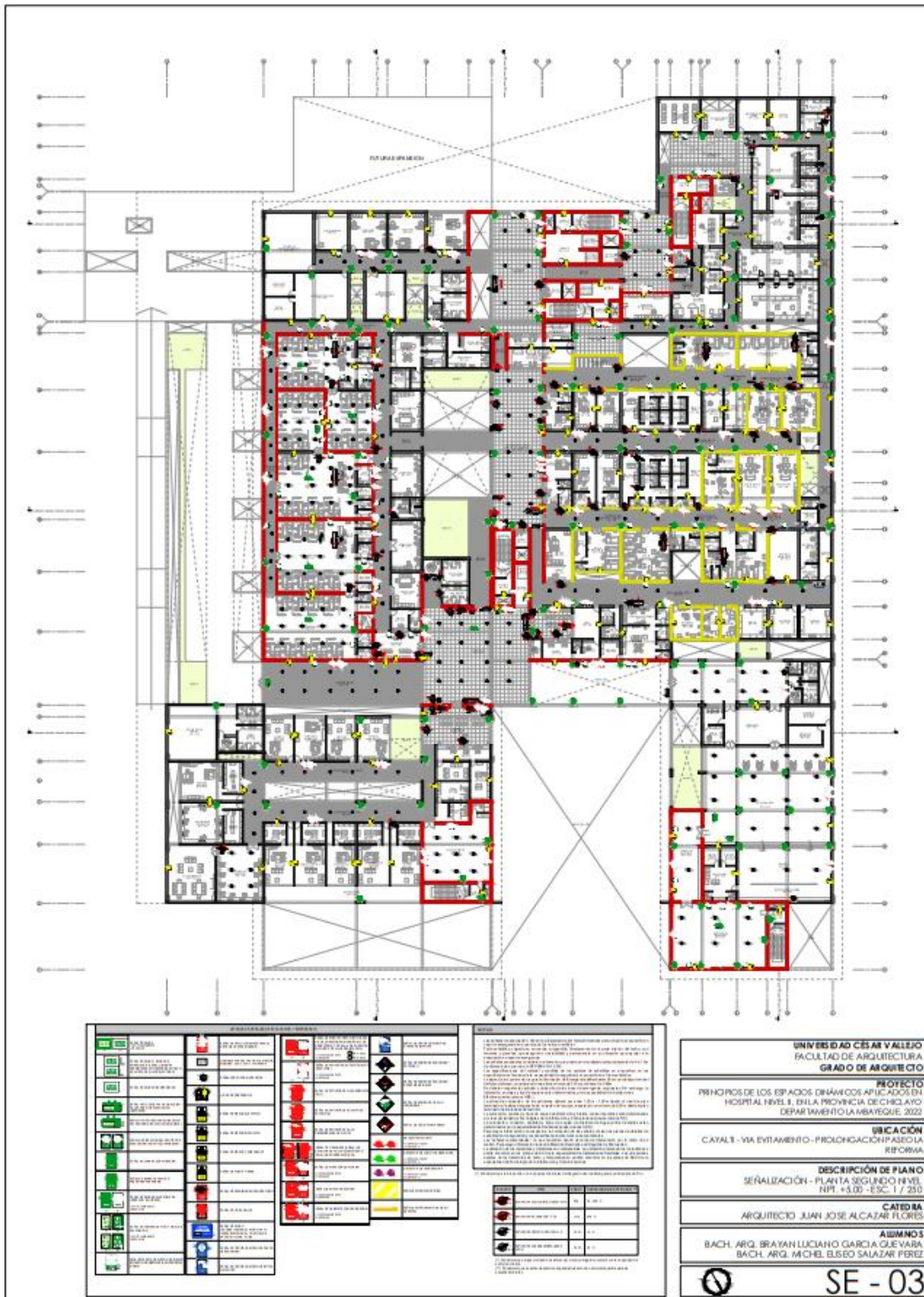

seguridad señalización cuarto nivel



5.3.9.2. Plano de Evacuación

Seguridad evacuación sótano

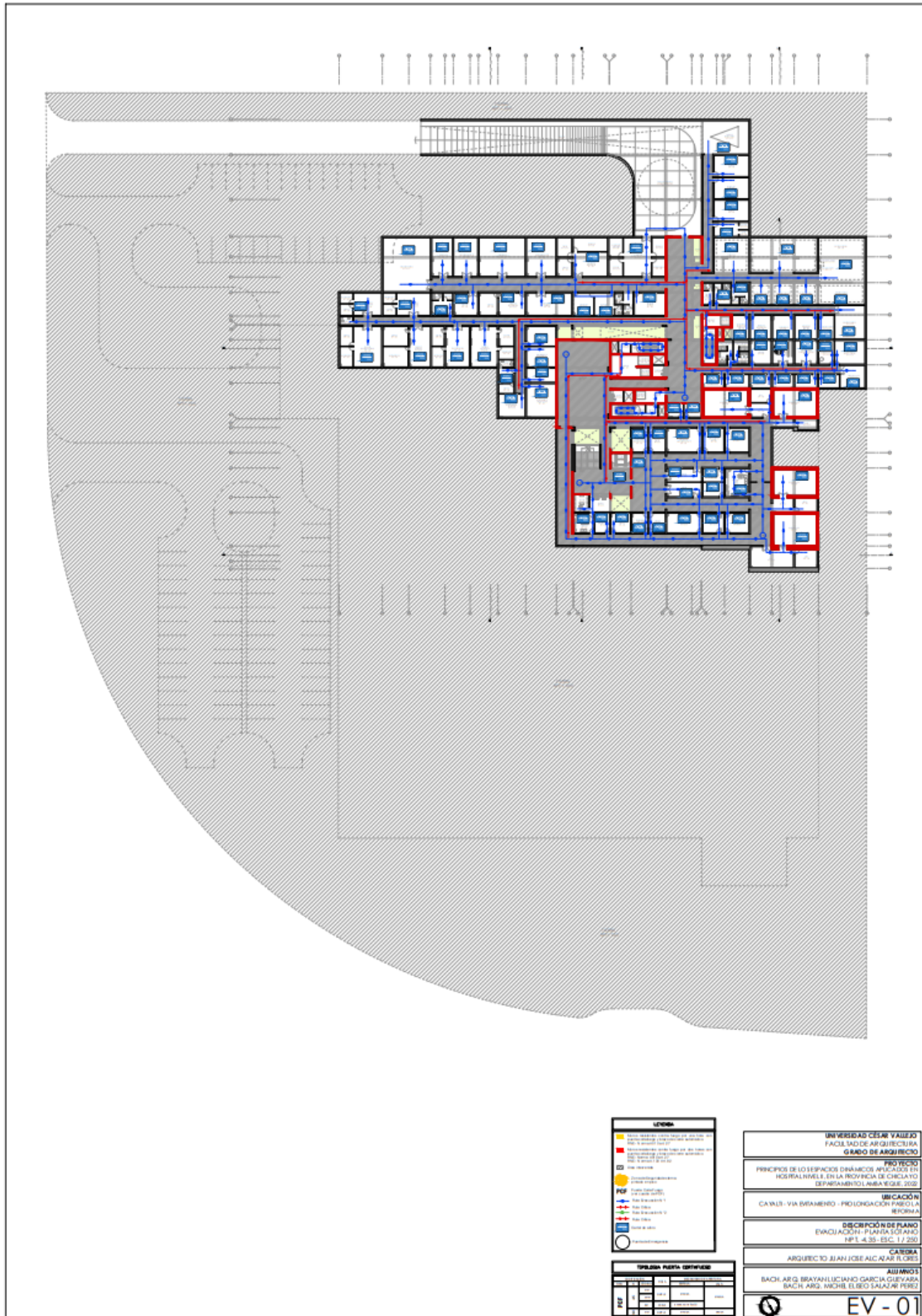

Seguridad evacuación primer nivel



Seguridad evacuación tercer nivel

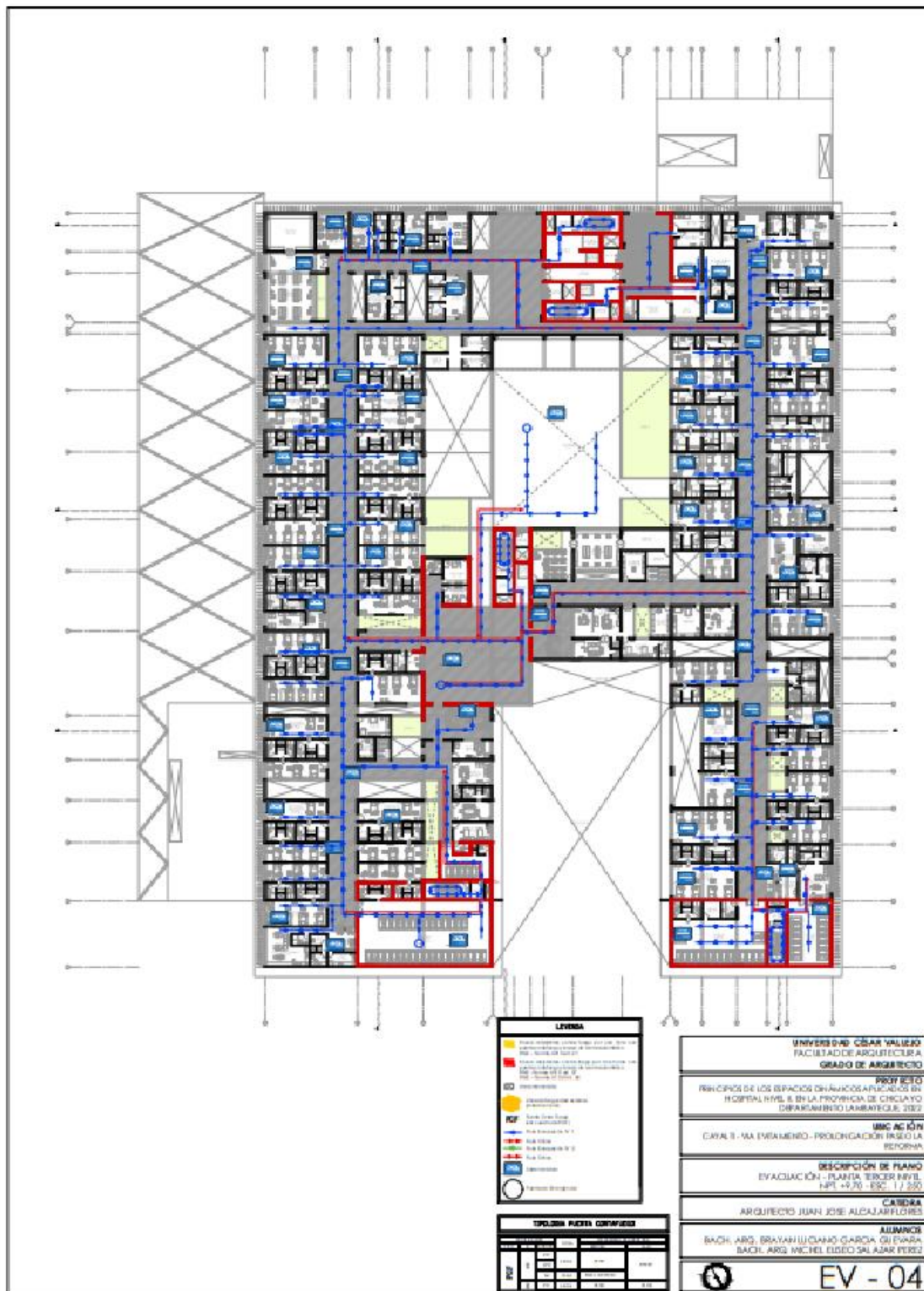

5.4 Memoria Descriptiva Arquitectura

Proyecto:

“PRINCIPIOS DE LOS ESPACIOS DINÁMICOS APLICADOS EN HOSPITAL NIVEL II-II, EN LA PROVINCIA DE CHICLAYO DEL DEPARTAMENTO DE LAMBAYEQUE, 2022”

Meta del expediente técnico: Determinar Espacios, Mediante Un Equipamiento De Salud, Hospital Nivel II-2.

Introducción.

El presente proyecto de Hospital Nivel II-II propone espacios dinámicos por las cuales se articulen las funciones dando a esto un cambio físico, espacial del proyecto, mediante espacios abiertos, espacios multifuncionales, espacios cambiantes, una arquitectura que corresponda a su entorno y población. Llegando al desarrollo del estudio definitivo (Expediente Técnico) del proyecto denominado “**PRINCIPIOS DE LOS ESPACIOS DINÁMICOS APLICADOS EN HOSPITAL NIVEL II, EN LA PROVINCIA DE CHICLAYO DEL DEPARTAMENTO DE LAMBAYEQUE, 2022**”; El hospital está organizado de esta manera, para poder acceder a todos los niveles lo organizamos con 3 halls, hall público, técnico y servicio, cada hall organiza de dos a más circulaciones.

La infraestructura de Salud (Hospital Nivel II-II) funcionará en un Terreno ex agrícola de san ramón en el distrito de Cayaltí, Chiclayo, Lambayeque. El Valle Zaña en la región Lambayeque tiene una población asignada de 100,080 pobladores de los mismos distritos y aledaños.

La infraestructura proyectada contara con las áreas de atención que son los siguientes:

Planta Sótano

Hall Ayuda al diagnóstico

Hall Técnico

Hall Servicio

Paquete de escaleras y ascensor

Patio de maniobras

Maestranza

Almacenes

Mantenimiento y talleres

Cisternas

Administración de Servicios

Máquinas

Oncología

Rampa

Planta Primer Nivel

Hall Público

Hall ayuda al diagnóstico

Hall Técnico

Hall de Servicio

Paquete de escaleras y ascensor

Rehabilitación

SS-HH Público

Capilla

Farmacia

Consulta Externa

Admisión

Imagenología – laboratorios

Hemodiálisis

Emergencia

Patología

Residuos sólidos

Nutrición – comedor General

Estacionamiento médico

Estacionamiento emergencia

Estacionamiento público

Espacio público

Rampa a sótano

Rampa a espacio público

Planta Segundo Nivel

Hall Público

Hall Quirófanos

Hall técnico

Hall de servicio

Paquete de escaleras y ascensor

Auditorio

SS-HH Público - técnico

UCI

Administración

Quirúrgico – gineco obstétrico – neonatología

Ceye

Espacio público abierto

Espacio público cerrado

Rampa

Planta Tercer Nivel

Hall técnico

Hall público

Hall de servicio

Paquete de escaleras y ascensor

Espacio Público

SS-HH Público – técnico

Hospitalización cirugía

Hospitalización medicina general

Planta Cuarto Nivel

Hall técnico

Hall público

Hall de servicio

Paquete de escaleras y ascensor

Espacio Público

SS-HH Público – técnico

Hospitalización pediatría

Hospitalización gineco obstétrico

Ubicación del proyecto.

El terreno donde se llevará a cabo el proyecto se encuentra en el distrito de Cayaltí, Provincia de Chiclayo, departamento Lambayeque.

Objetivo.

El objetivo general del proyecto es el siguiente: “Analizar los espacios dinámicos y aplicarlos en un equipamiento de salud, hospital nivel II-II, que articulen nuevas funciones físico, espacial y resolver las necesidades del usuario y su entorno”, lo que se constituye en el propósito del proyecto.

El objetivo del proyecto consiste en contar con una moderna y adecuada infraestructura y equipamiento de acuerdo con los servicios y requerimientos de salud en un Hospital de Nivel II-II.

El Proyecto busca la solución más conveniente y técnica, que garantice la estabilidad y durabilidad de la infraestructura planteada y su equipamiento en cumplimiento con las metas indicadas en el perfil del proyecto.

Características de la construcción.

Volúmenes:

Se ubicaron las unidades de acuerdo a las relaciones entre ellas; se tomó en cuenta la situación del entorno como los servicios existentes, accesos según la topografía y accesibilidad. considerando que predomina la función, por esto la idea rectora, parte como primera idea en cómo se organizan e interactúan los espacios en relación con el usuario y el entorno, con esto llegamos a la conclusión de explicar el proyecto mediante estrategias proyectuales; esto se define por ejes urbanos y ejes naturales, iluminación, ventilación, accesibilidad del proyecto manteniendo pasadizos amplios y ventanas amplias para poder ventilar los ambientes.

Áreas Libres:

Las áreas libres con tratamiento de Jardines permiten la iluminación y ventilación natural.

Este concepto permitirá una integración y una ambientación muy agradable, tanto en los ambientes de las diferentes unidades funcionales como en las circulaciones.

Circulaciones:

Canales de Circulación Diferenciada.

Considerando las especificaciones de tipo médico funcional, la circulación dentro de los módulos, distingue cinco tipos de canales:

Circulación Abierta para Tránsito Público, que se origina desde los accesos principales, por los halles de distribución y las esperas.

Circulación Interna Semipública, es para el personal médico, de servicios, pacientes internados y público autorizado, permitiendo la comunicación interior entre todas las áreas de Hospital.

Circulación de Servicios que se desenvuelve principalmente por la parte posterior de las unidades, y en los pasillos de estas se disponen áreas para el depósito de sus herramientas de trabajo.

Circulación de Emergencia: en todas las unidades hacia la parte posterior de los módulos, las cuales se dirigen a las áreas libres.

Las circulaciones interiores del Hospital están claramente diferenciadas. En los esquemas de Programación y Funcionamiento, se indica la concepción de las circulaciones al nivel de todo el Hospital, así como las circulaciones internas en las Unidades Funcionales.

Sistema constructivo y materiales.

Acabados.

En lo que respecta a los acabados a emplearse en el sistema, estos se precisan en los planos y especificaciones técnicas, en la presente memoria se hace referencia a alguno de ellos.

Los cerramientos están conformados por muros de mampostería confinada y con acabados tarrajeados y pintados en interior y tarrajeados pintados en exterior. De manera que sus ampliaciones, modificaciones y/o reparaciones puedan ser ejecutadas sin mayores dificultades.

Se ha diseñado las puertas, ventanas y cielorrasos, en función de la modulación de los elementos estructurales y del cerramiento existente, teniendo en cuenta que el tipo de material empleado sea de fácil acceso en el mercado nacional de modo que su ejecución sea técnicamente factible en obra.

Dicho sistema utiliza cobertura de techos aligerados cobertura con elementos estructurales, placas de concreto y acero, de fácil y rápida ejecución con procesos constructivos simples que hacen viable su aplicación en zonas urbanas.

La forma de techado adoptado por el sistema permite la fácil y continua evacuación de aguas pluviales, dirigida en su mayor proporción hacia las áreas donde no hay circulación.

En cuanto a las circulaciones, el sistema ha previsto la existencia de una galería de circulación frontal techada, integrada a los edificios del sistema, esta característica permite el uso de los ambientes y su entorno en época de lluvias intensas, y brinda protección del fuerte sol característico de la zona.

Obras exteriores.

Evacuación Pluvial.

Se ha previsto que la evacuación pluvial será mediante canaletas de piso y tubería de evacuación de PVC D=3" hasta la cuneta del perímetro. Tal como se señala en el plano correspondiente.

Veredas.

Serán tarrajeadas con cemento fletachado y brumadas según se indica en los planos, llevarán una junta de 1" cada 3m. Según detalle en planos.

Áreas verdes y Jardines.

Se ha respetado los lugares destinados a áreas verdes.

La ubicación de los jardines estará el perímetro de la construcción de los prototipos para evitar la infiltración de agua en la cimentación. El mantenimiento de los jardines del Hospital estará a cargo de la administración del Puesto.

En concordancia con el programa arquitectónico, el Proyecto consta de los siguientes servicios y áreas:

Programa Arquitectónico	
zonas	total
Unidad de admision	3166,31 m2
Unidad de consulta externa	1437,56 m2
Unidad de medicina rehabilitación	506 m2
Unidad de emergencia	1141,55 m2
Unidad de anatomia patologica	398,95 m2
Unidad de farmacia	684,17 m2
Unidad de ayuda al diagnostico	4097,31 m2
Unidad de centro quirurgico	817,93 m2
Unidad de centro obstetrico	695,85 m2
Unidad de neonatologia	472,21 m2
Unidad de ceye	884,68 m2
Unidad de cuidados intensivos	1290,32 m2
Unidad de hospitalización	11459,25 m2
Unidad de administración	1169,41 m2
Unidad de servicios generales	4265,63 m2
Unidad de servicios complementarios	846,42 m2
Cuadro de resumen	
Total area construida	50114 m2
% Muros	20%
% Circulación	13%
Total de area libre	19,623 m2

5.5. Planos De Especialidades Del Proyecto (Sector Elegido)

5.5.1. Planos Básicos De Estructuras

5.5.1.1. Plano De Cimentación

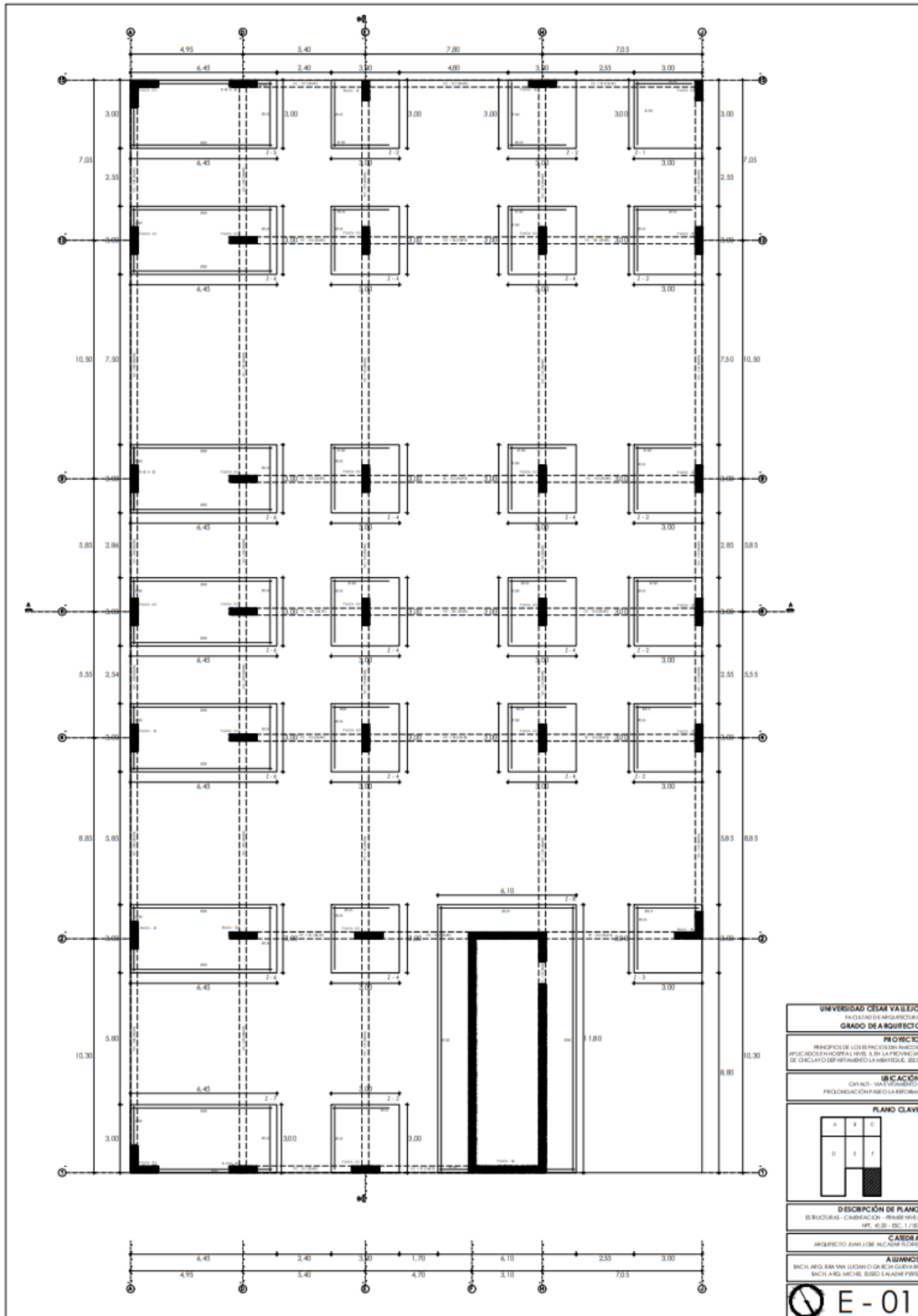

5.5.1.2. Planos De Estructura De Losas y Techos

Estructura – aligerado primer nivel

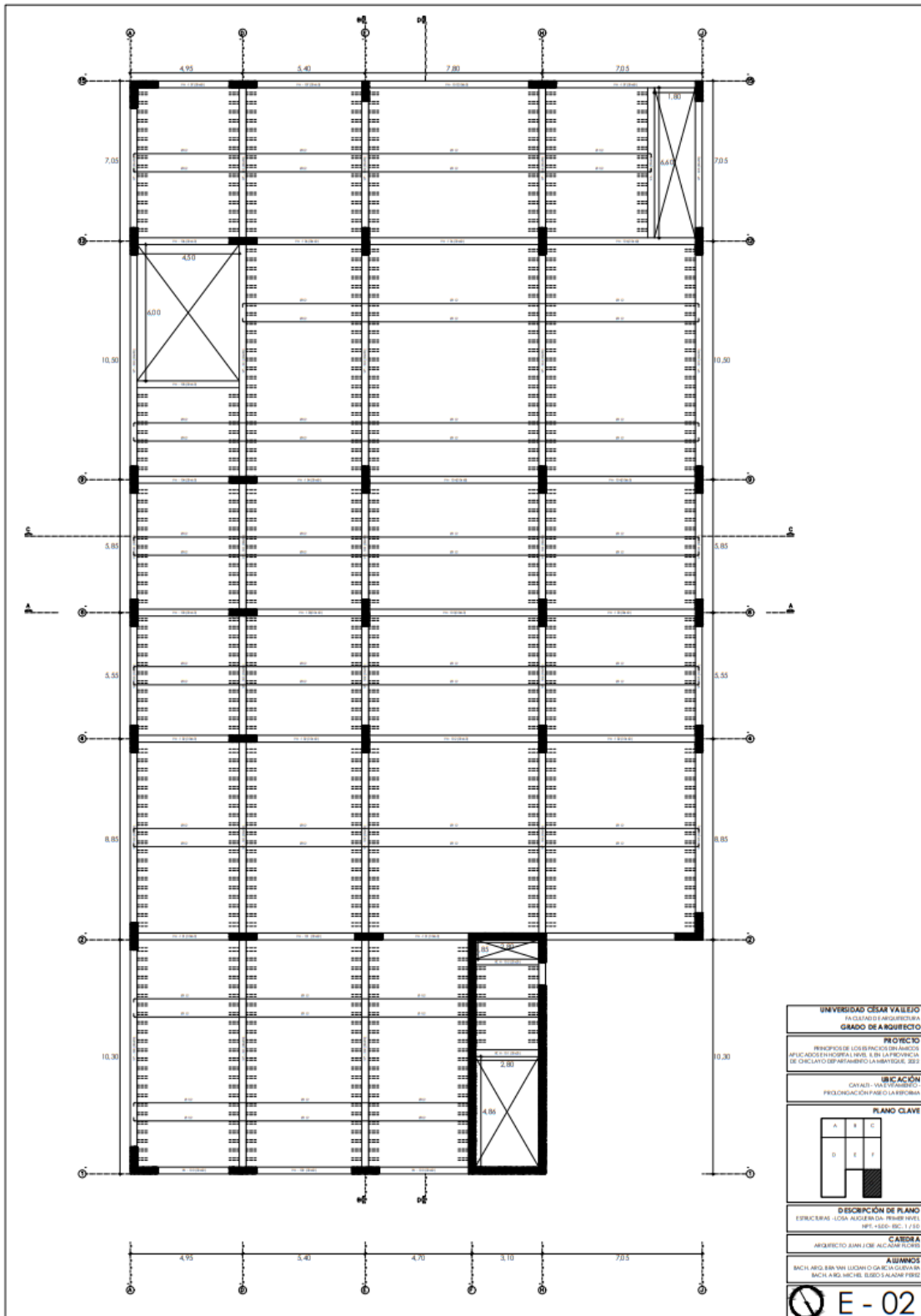

Estructura – aligerado segundo nivel

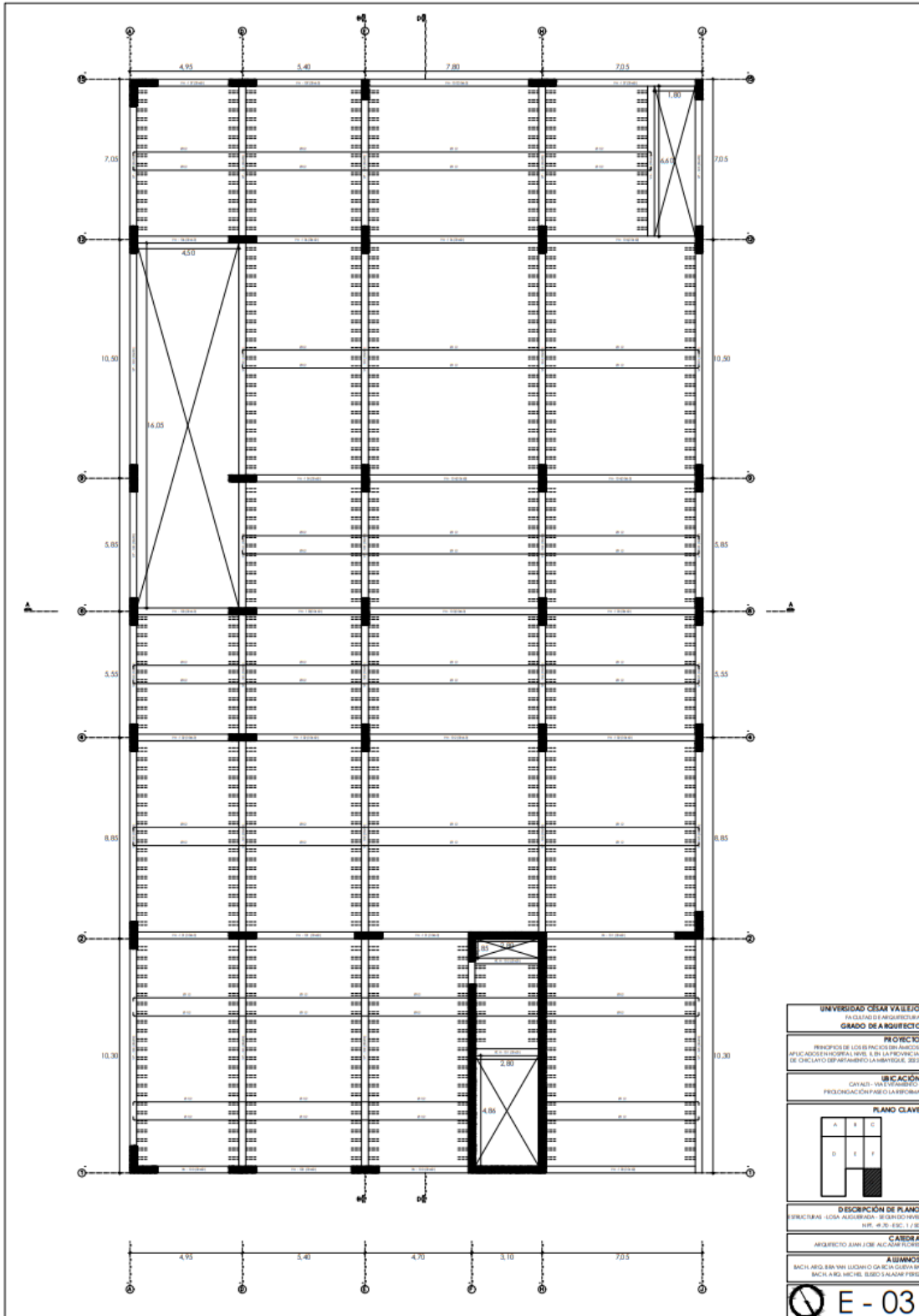

UNIVERSIDAD CESAR VALLEJO							
FACULTAD DE INGENIERÍA							
GRADO DE ARQUITECTO							
PROYECTO							
REPOSICIÓN DE LOS BANCOS DE ARECITA AFUJADOS EN TORAL VIEJO, EN LA PROVINCIA DE OHLAYTO DEPARTAMENTO LA MERCEDES							
UBICACIÓN							
CANTÓN VAL VERDE							
PROYECTO DE ARQUITECTURA							
PLANO CLAVE							
<table border="1"> <tr> <td>A</td> <td>B</td> <td>C</td> </tr> <tr> <td>D</td> <td>E</td> <td>F</td> </tr> </table>		A	B	C	D	E	F
A	B	C					
D	E	F					
DESCRIPCIÓN DE PLANO							
ESTRUCTURAL - LOSA ALIGERADA - SEGUNDO NIVEL							
Nº: 20-118-11-18							
AUTORA							
ARQUITECTA ANA JOSÉ ALZARTE							
AUTORIZADO							
MCH. ARG. BBA YNY LUCIANO GARCÍA GUERRA							
MCH. A. ING. NIEVE, BISSO Y ALANZAR							
E - 03							

Estructura – corte

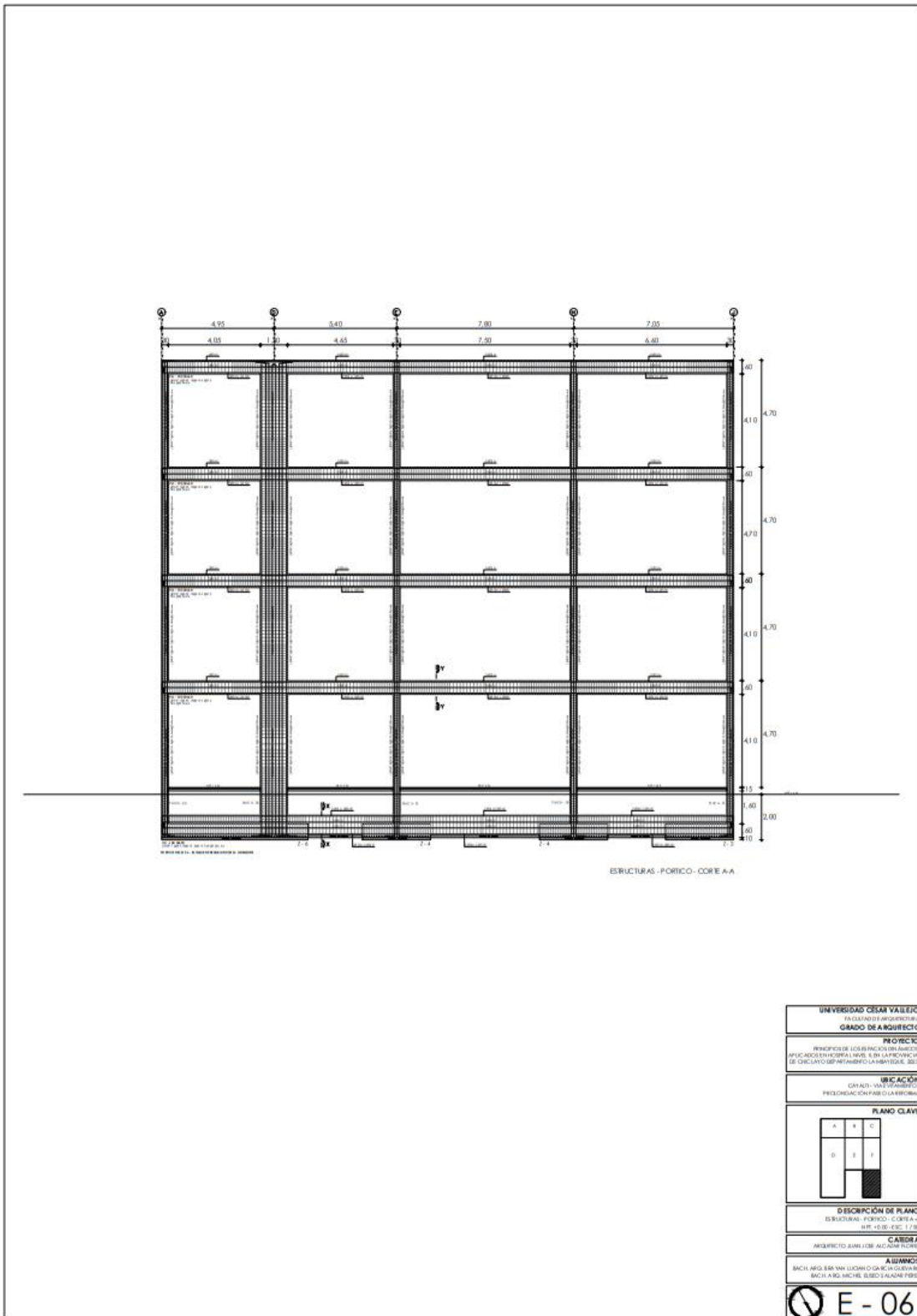

Estructura – detalles placas

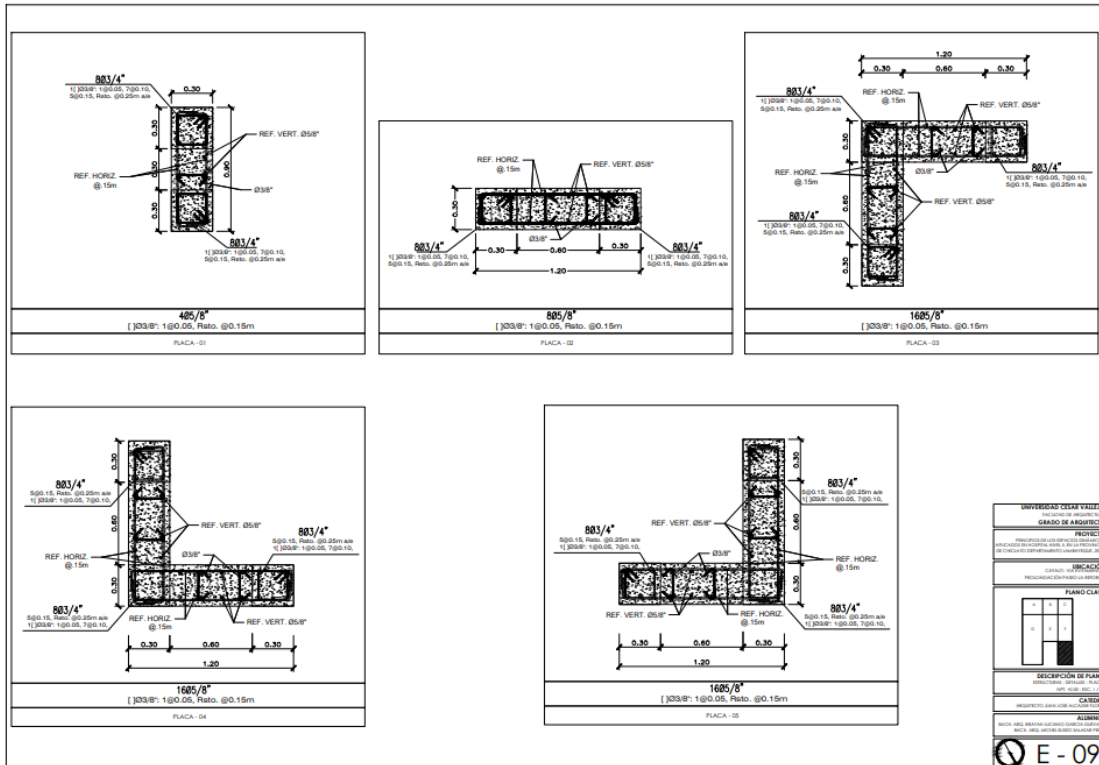

UNIVERSIDAD CESAR VALLEJO
 FACULTAD DE INGENIERÍA
 GRADO DE INGENIERO
 PROYECTO DE OBRAS DE RECONSTRUCCIÓN DEL CAMPUS DE INGENIERÍA UNIVERSITARIA
 CARRERA INGENIERÍA DE INGENIERÍA
 INGENIERÍA DE INGENIERÍA DE INGENIERÍA
 PLANO CLAVE
 DESCRIPCIÓN DE PLANO
 INGENIERÍA DE INGENIERÍA DE INGENIERÍA
 CÁRTEL
 INGENIERÍA DE INGENIERÍA DE INGENIERÍA
 E - 09

Estructura – detalle aligerado

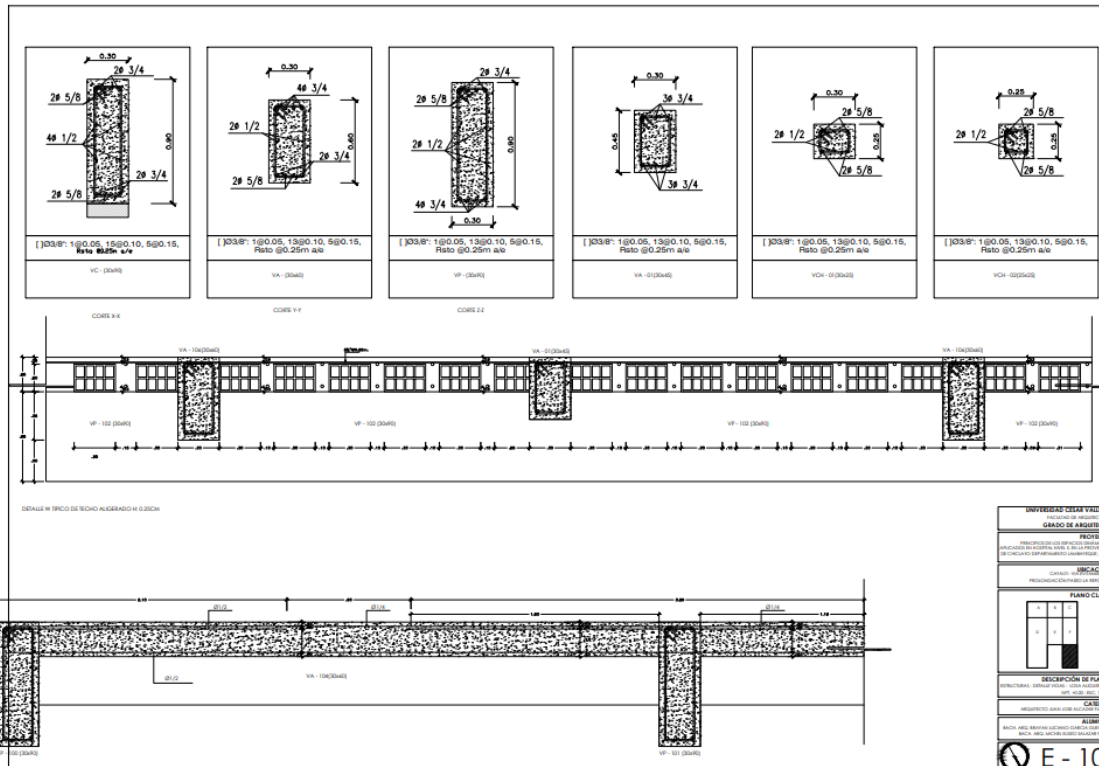

UNIVERSIDAD CESAR VALLEJO
 FACULTAD DE INGENIERÍA
 GRADO DE INGENIERO
 PROYECTO DE OBRAS DE RECONSTRUCCIÓN DEL CAMPUS DE INGENIERÍA UNIVERSITARIA
 CARRERA INGENIERÍA DE INGENIERÍA
 INGENIERÍA DE INGENIERÍA DE INGENIERÍA
 PLANO CLAVE
 DESCRIPCIÓN DE PLANO
 INGENIERÍA DE INGENIERÍA DE INGENIERÍA
 CÁRTEL
 INGENIERÍA DE INGENIERÍA DE INGENIERÍA
 E - 10

5.5.2. Planos Básicos De Instalaciones Sanitarias

5.5.2.1. Planos De Distribución De Redes De Agua Potable y Contra Incendio Por Niveles - Instalaciones sanitarias agua – primer nivel

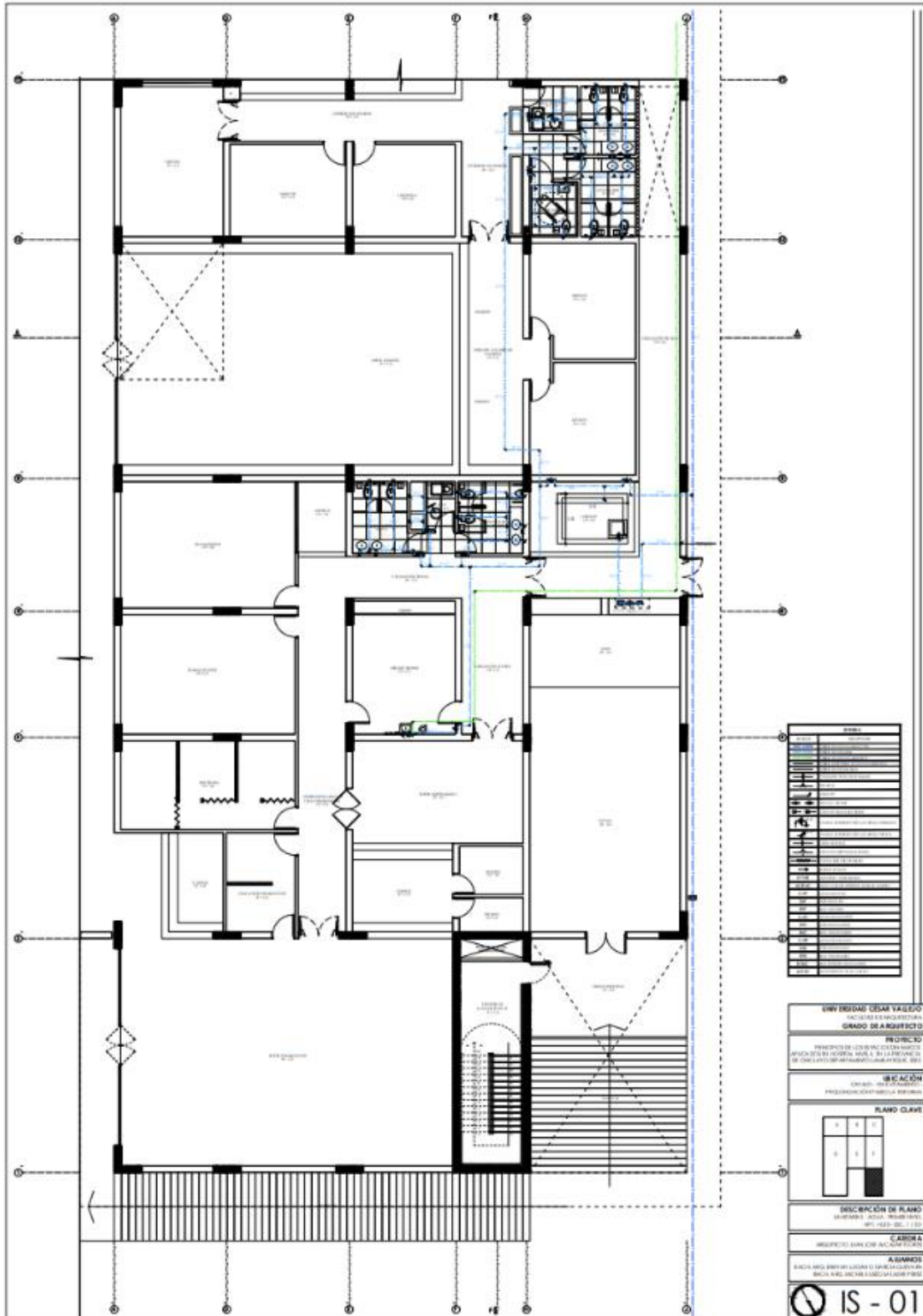

Instalaciones sanitarias agua – tercer nivel

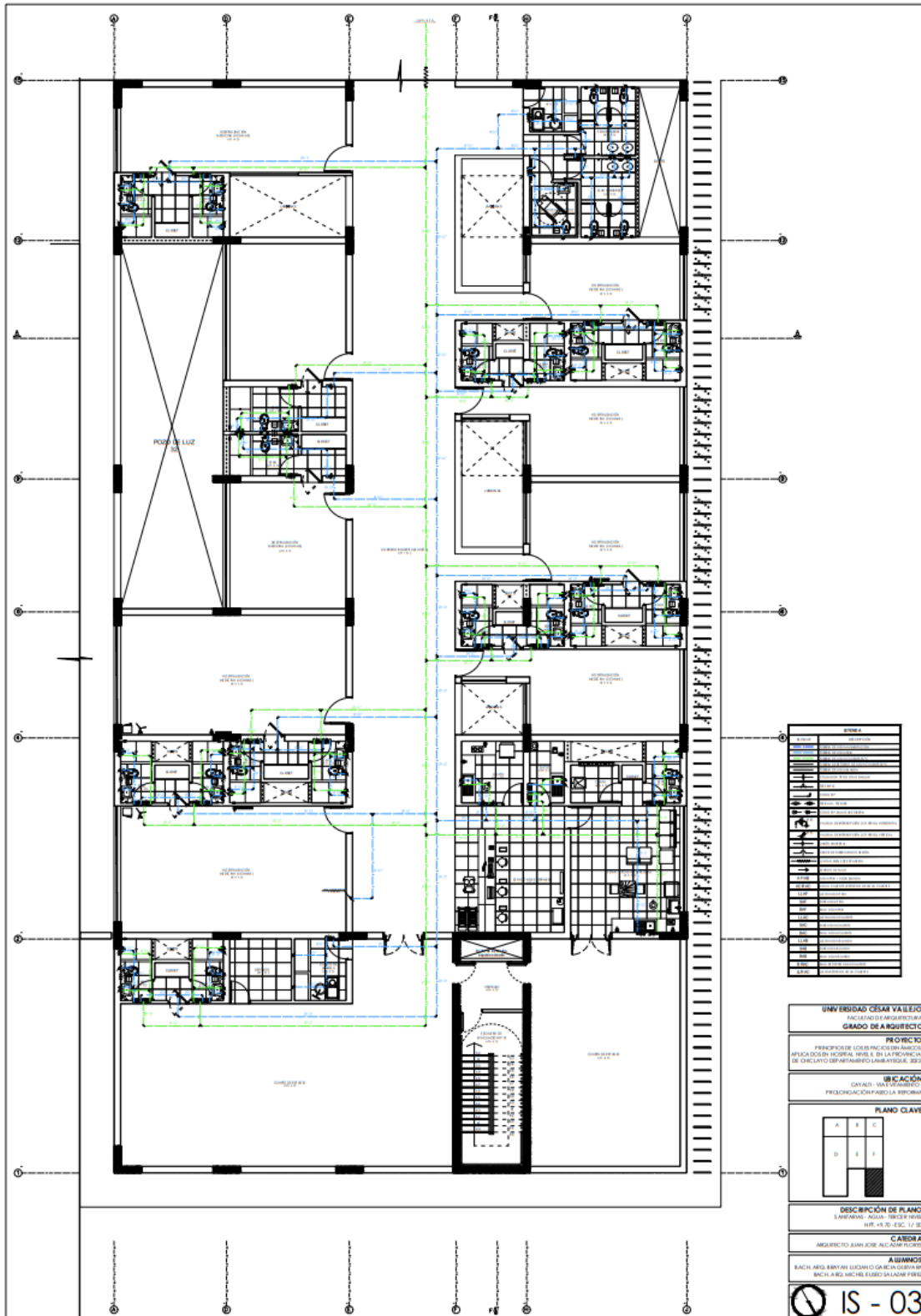

SIMBOLARIO	
[Symbol]	WATER SUPPLY
[Symbol]	SEWERAGE
[Symbol]	VENTILATION
[Symbol]	PLUMBING FIXTURES
[Symbol]	PIPE SIZES
[Symbol]	VALVES
[Symbol]	STAIRS
[Symbol]	ELECTRICAL
[Symbol]	MECHANICAL
[Symbol]	STRUCTURAL
[Symbol]	FINISHES
[Symbol]	LEVELS
[Symbol]	CLIMATE CONTROL
[Symbol]	SAFETY
[Symbol]	LEGEND

UNIVERSIDAD CESAR VALLEJO
 FACULTAD DE INGENIERIA
 GRADO DE ARQUITECTO

PROYECTO
 PRINCIPALES DE LOS PACCOS DE ANEXOS
 REPOSICION HOSPITAL N°1018 EN LA PROVINCIA
 DE CHILCATO DEPARTAMENTO LAMBAYEQUE, 2023

UBICACION
 CHICLAYO, VALLE VERDE
 PROYECTO: FASE I A B C D E

PLANO CLAVE

A	B	C
D	E	F

DESCRIPCION DE PLANO
 3 ANEXOS: 1018A, 1018B, 1018C
 N°1018 - ESC. 1/30

CARRERA
 INGENIERIA CIVIL - 2023

ALUMNOS
 BACH. ING. BRYAN LUCIANO GARCIA SUAREZ
 BACH. A ING. MICHEL ESRIO SALAZAR PEREZ

IS - 03

Instalaciones sanitarias agua – cuarto nivel

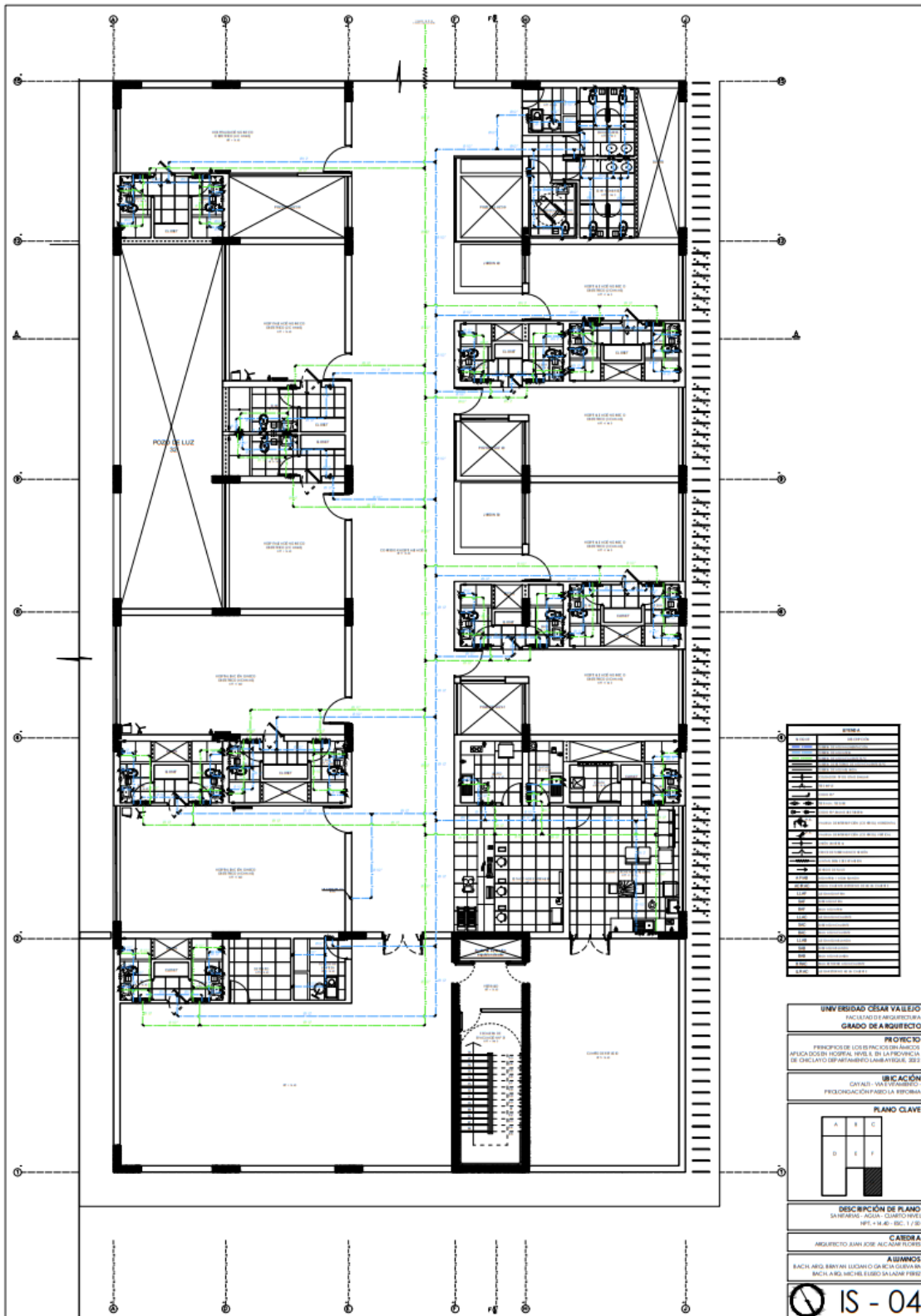

Instalaciones sanitarias agua contra incendios Rociadores – Segundo Nivel

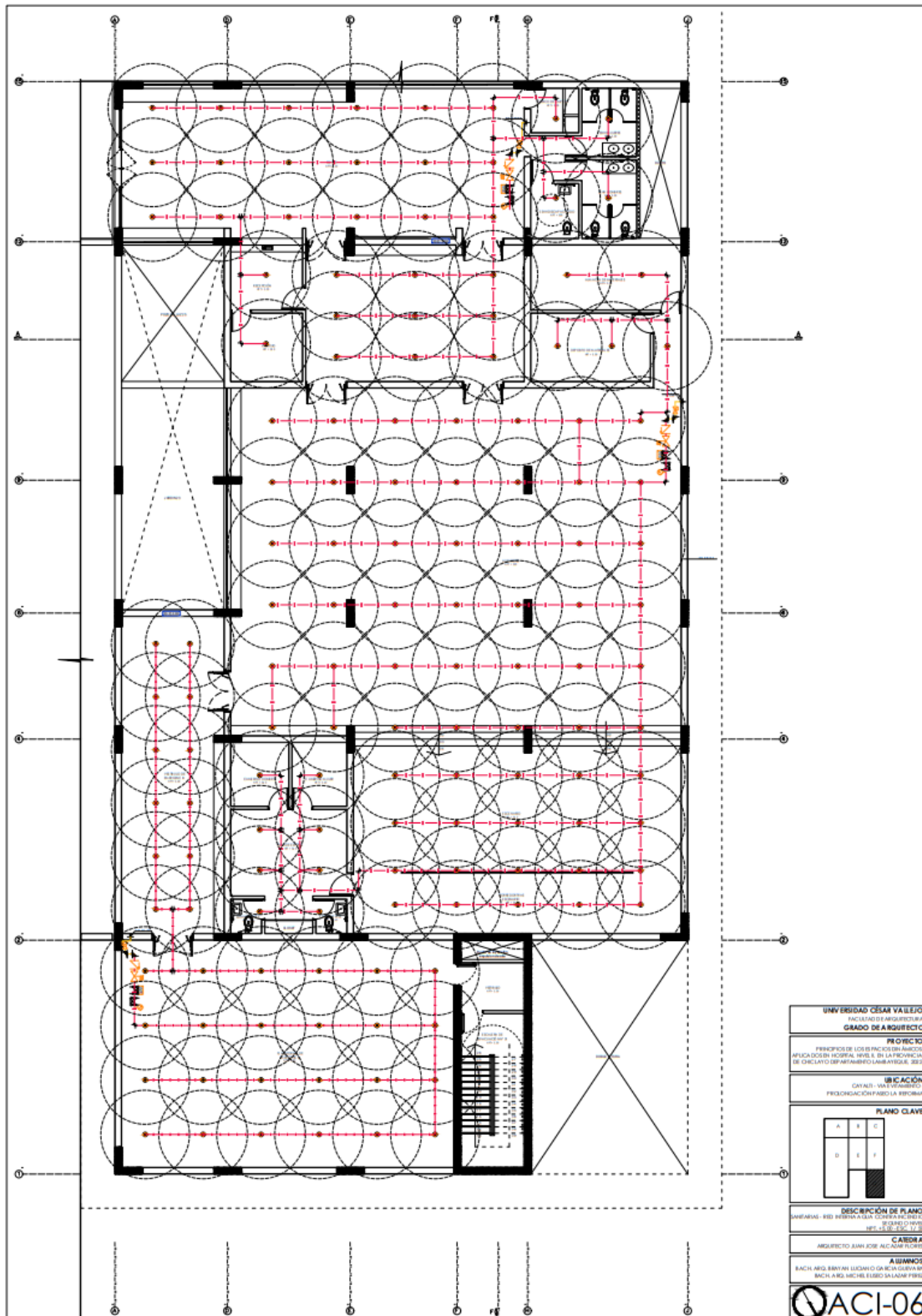

Instalaciones sanitarias agua contra incendios Rociadores – Tercer Nivel

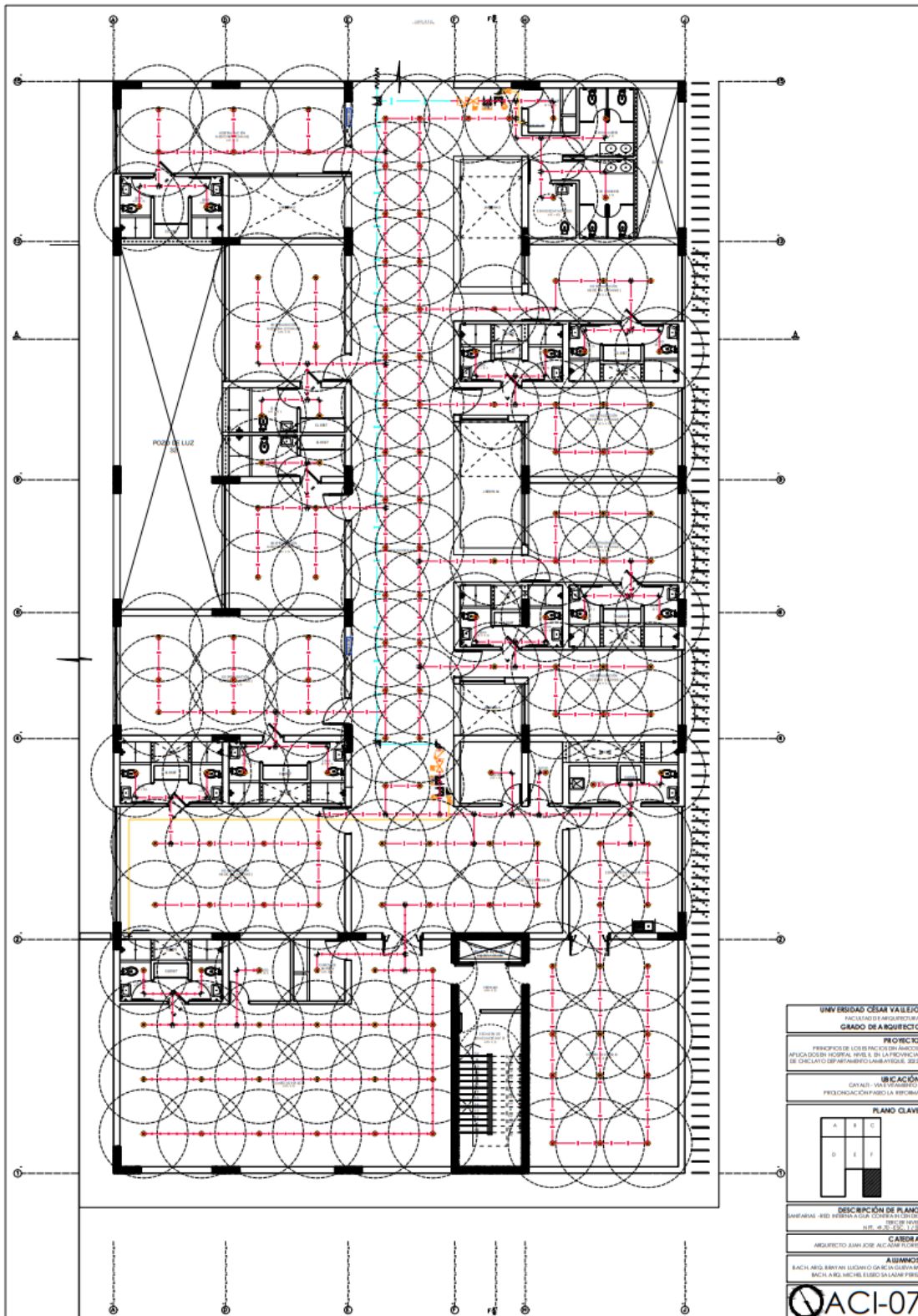

Instalaciones sanitarias agua contra incendios Rociadores – Cuarto

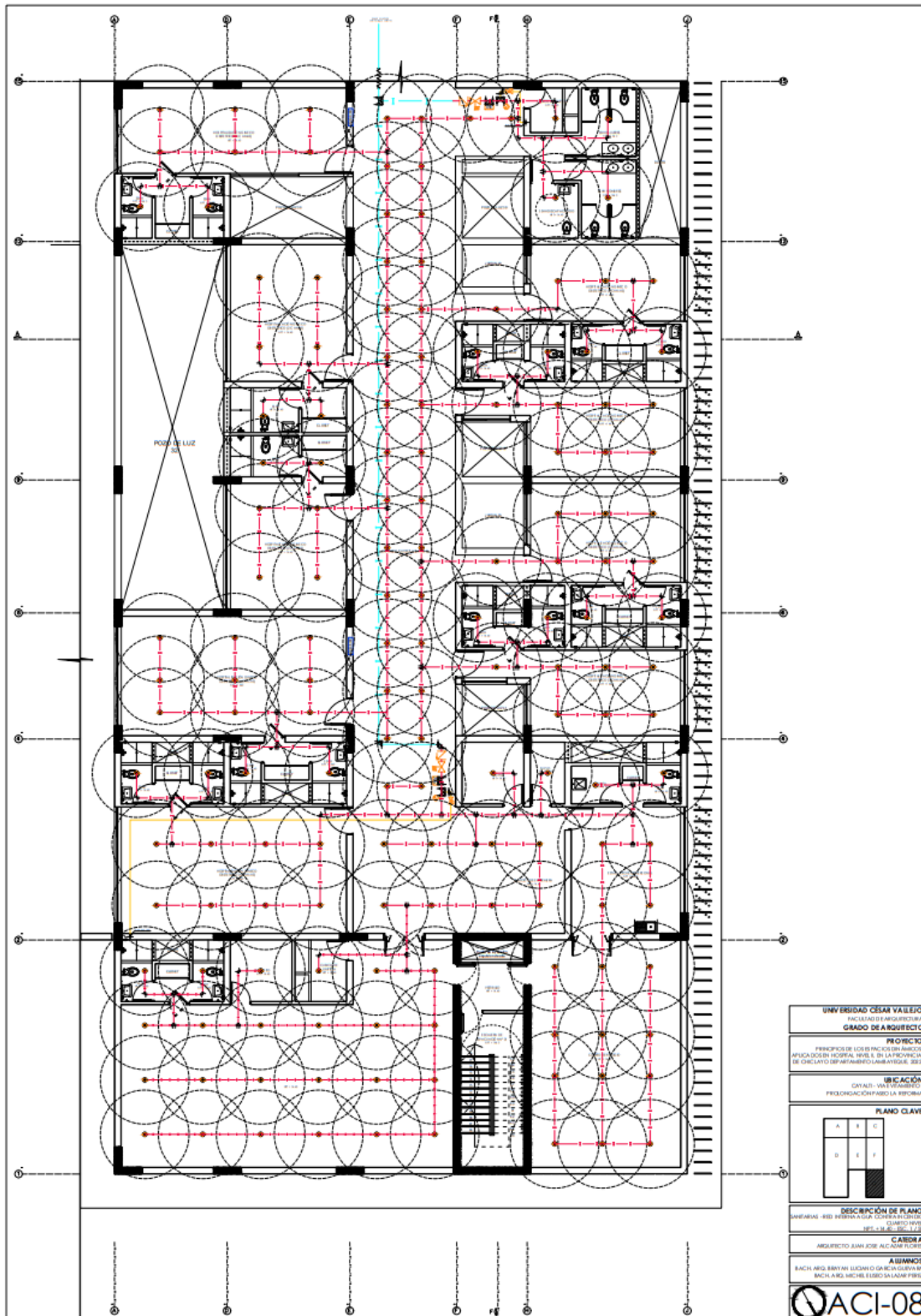

5.5.3. Planos Básicos De Instalaciones Electro Mecánicas

5.5.3.1. Planos De Distribución De Redes De Instalaciones Eléctricas (alumbrado y tomacorrientes) – instalaciones - eléctricas alumbrado – primer nivel

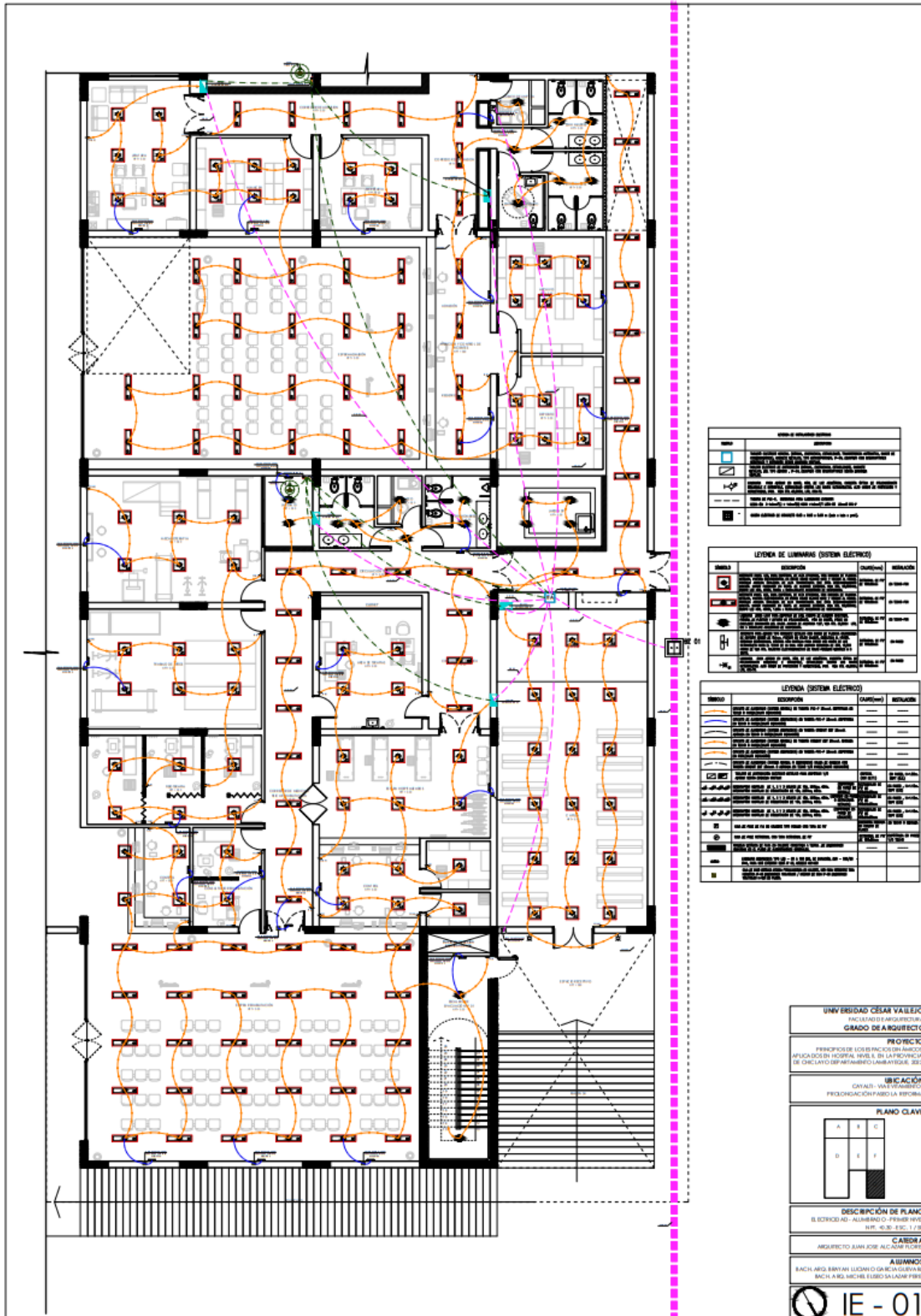

Instalaciones eléctricas unión unifilar

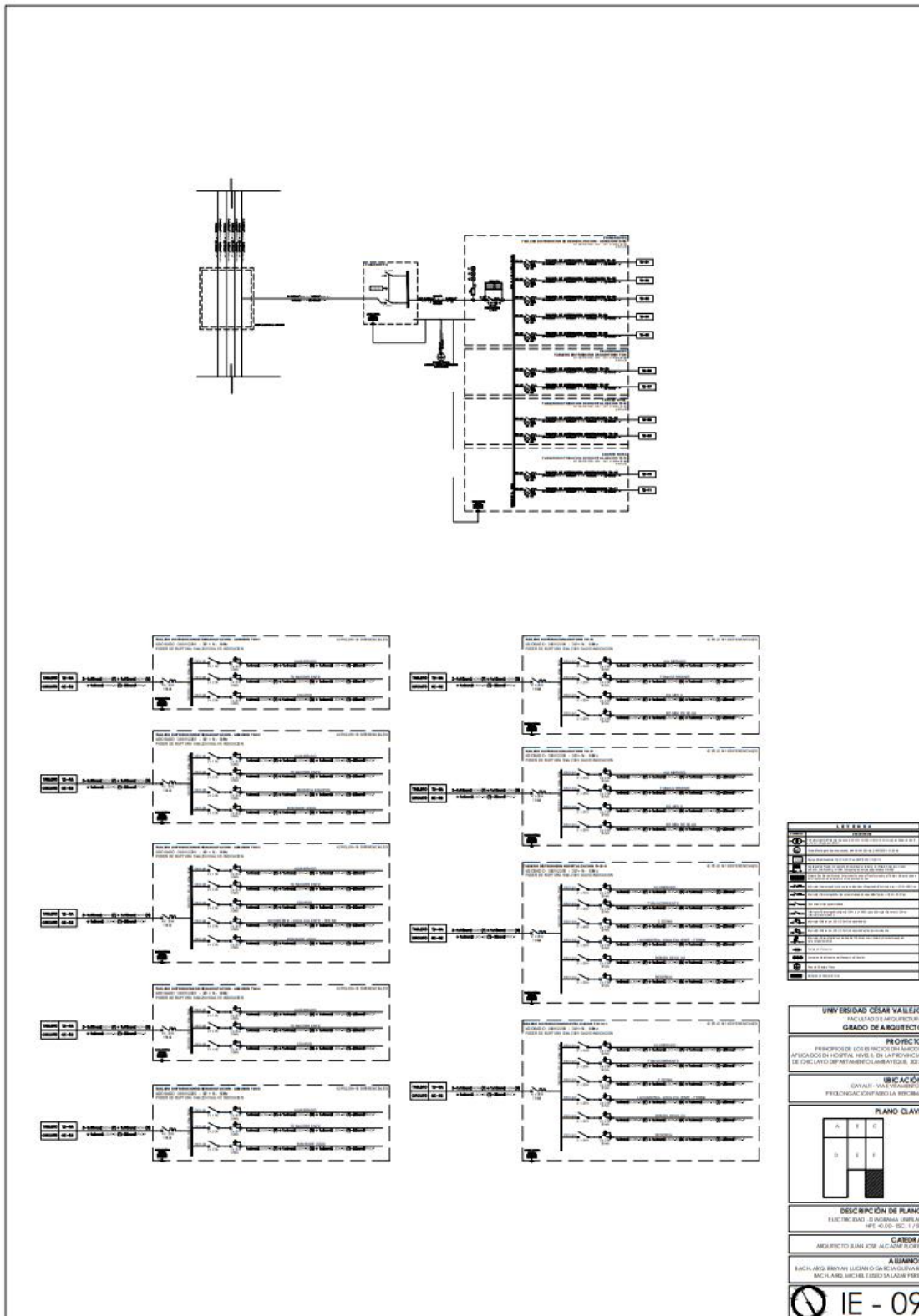

LEYENDA	
[Symbol]	Interruptor de potencia
[Symbol]	Interruptor de fuerza
[Symbol]	Interruptor de luz
[Symbol]	Tomacorriente
[Symbol]	Tomacorriente con protección diferencial
[Symbol]	Tomacorriente con protección diferencial y interruptor de fuerza
[Symbol]	Tomacorriente con protección diferencial y interruptor de luz
[Symbol]	Tomacorriente con protección diferencial y interruptor de fuerza y luz
[Symbol]	Tomacorriente con protección diferencial y interruptor de fuerza y luz y toma de tierra
[Symbol]	Tomacorriente con protección diferencial y interruptor de fuerza y luz y toma de tierra y toma de agua fría
[Symbol]	Tomacorriente con protección diferencial y interruptor de fuerza y luz y toma de tierra y toma de agua fría y toma de agua caliente
[Symbol]	Tomacorriente con protección diferencial y interruptor de fuerza y luz y toma de tierra y toma de agua fría y toma de agua caliente y toma de gas
[Symbol]	Tomacorriente con protección diferencial y interruptor de fuerza y luz y toma de tierra y toma de agua fría y toma de agua caliente y toma de gas y toma de cableado estructurado
[Symbol]	Tomacorriente con protección diferencial y interruptor de fuerza y luz y toma de tierra y toma de agua fría y toma de agua caliente y toma de gas y toma de cableado estructurado y toma de fibra óptica
[Symbol]	Tomacorriente con protección diferencial y interruptor de fuerza y luz y toma de tierra y toma de agua fría y toma de agua caliente y toma de gas y toma de cableado estructurado y toma de fibra óptica y toma de voz
[Symbol]	Tomacorriente con protección diferencial y interruptor de fuerza y luz y toma de tierra y toma de agua fría y toma de agua caliente y toma de gas y toma de cableado estructurado y toma de fibra óptica y toma de voz y toma de datos
[Symbol]	Tomacorriente con protección diferencial y interruptor de fuerza y luz y toma de tierra y toma de agua fría y toma de agua caliente y toma de gas y toma de cableado estructurado y toma de fibra óptica y toma de voz y toma de datos y toma de video
[Symbol]	Tomacorriente con protección diferencial y interruptor de fuerza y luz y toma de tierra y toma de agua fría y toma de agua caliente y toma de gas y toma de cableado estructurado y toma de fibra óptica y toma de voz y toma de datos y toma de video y toma de televisión
[Symbol]	Tomacorriente con protección diferencial y interruptor de fuerza y luz y toma de tierra y toma de agua fría y toma de agua caliente y toma de gas y toma de cableado estructurado y toma de fibra óptica y toma de voz y toma de datos y toma de video y toma de televisión y toma de internet

UNIVERSIDAD CÉSAR VALLEJO
FACULTAD DE INGENIERÍA
GRADO DE ARQUITECTO

PROYECTO
PLANOS DE INSTALACIÓN ELÉCTRICA
APLICACIÓN: CASA N° 1000 EN LA PROVINCIA
DE CHILAYO DEPARTAMENTO LA LIBERTAD, 2013

UBICACIÓN
CASA N° 1000
PROVINCIA CHILAYO, DEPARTAMENTO LA LIBERTAD

PLANO CLAVE

A	B	C
D	E	F

DESCRIPCIÓN DE PLANO
ELECTRICAL: ELECTRICAL PLAN
N°: IE-09

CARRERA
INGENIERÍA EN ARQUITECTURA

ALUMNOS
EACH. ARG. BRYAN LUCIANO GARCÍA GONZÁLEZ
BACH. ARIEL MICHELLE ELIZABETH PÉREZ

IE - 09

5.6 Información completaría

5.6.1. Animación Virtual (Recorridos y 3Ds del proyecto)







Rampa a Espacio Publico



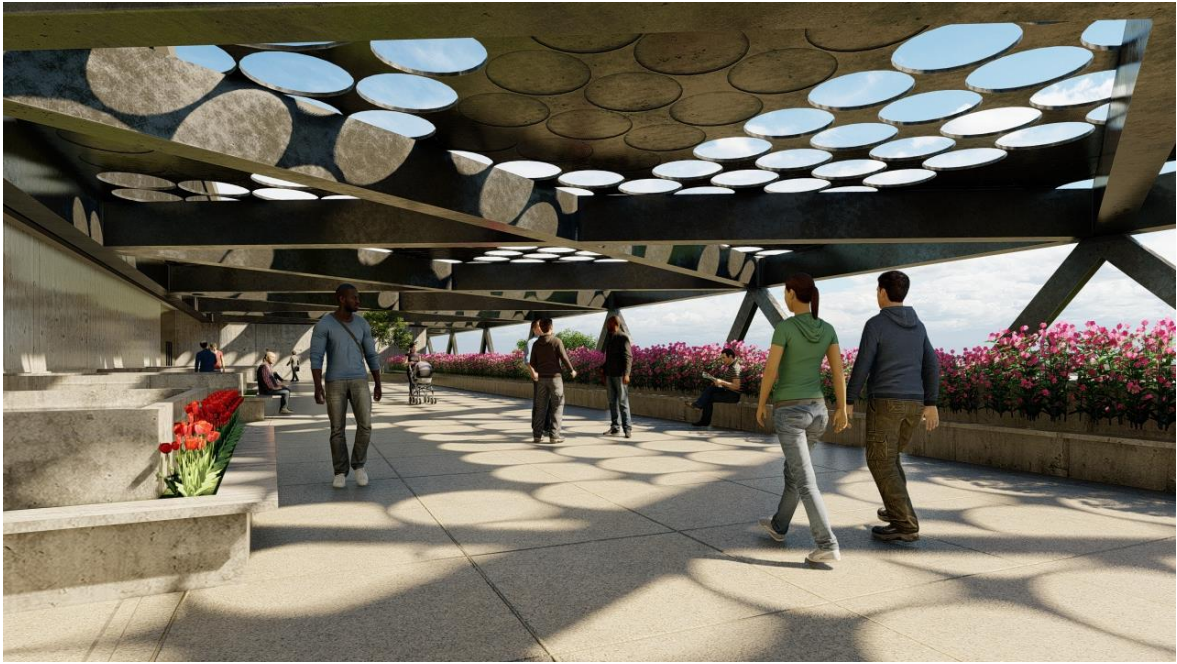

Espacio Público – Tercer Nivel

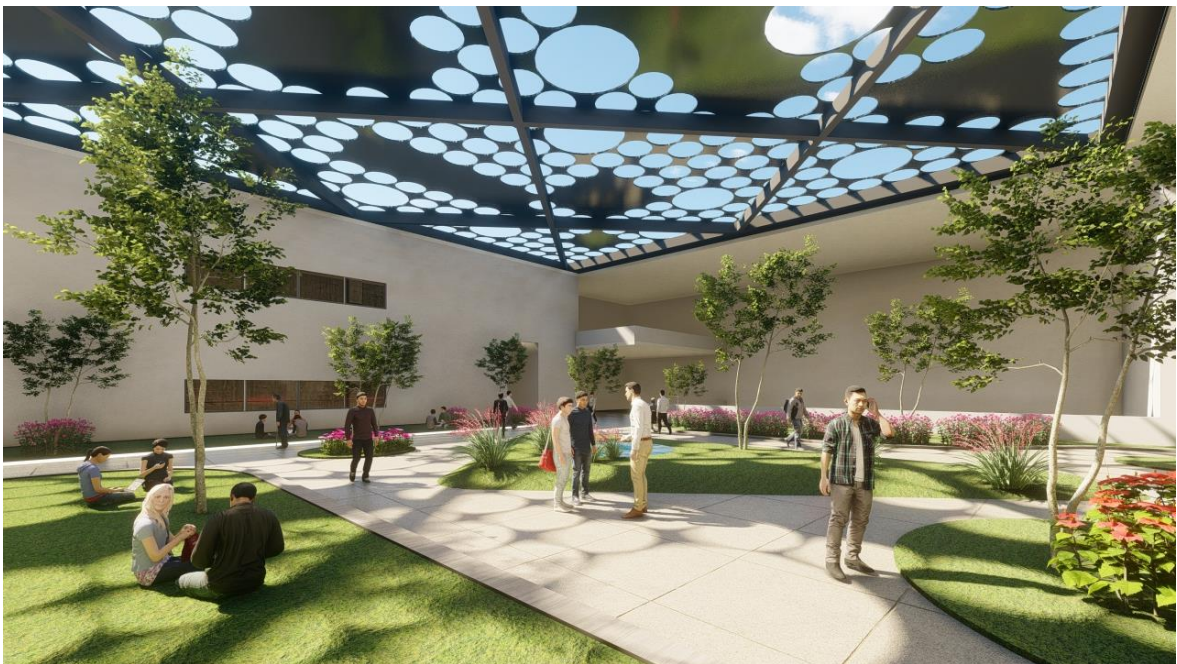



Hospitalización habitaciones







Hall Publico



VI. CONCLUSIONES

- 1.** Mediante este proyecto nosotros estamos proponiendo una nueva infraestructura de salud para dar solución mediante los espacios dinámicos.
- 2.** El valle Zaña cuenta con un HOSPITAL NIVEL II – 2 preparado y adecuado a la necesidad población, para mejorar el tema de salud, social y económico.
- 3.** Brindar un servicio de calidad con espacios adecuados, ventilados e iluminados para el confort del paciente y crear una relación flexible entre espacio y usuario.
- 4.** Descentralizar, descongestionar los hospitales de Lambayeque para dar inicio a un nuevo proyecto, para que las personas sean atendidas de una manera más rápida, y así podemos solucionar muchas emergencias acortando distancias de la población.
- 5.** El hospital va a contar con especialidades, para estar preparado para dar un diagnóstico a pacientes de enfermedades crónicas.
- 6.** Para el impacto ambiental estamos proponiendo dos tipos de generadores de energía, mediante paneles solares y energía eólica, para tener energía renovable en casos de emergencia y reducir el costo energético.

VII. RECOMENDACIONES

- 1.** Mejorar la infraestructura hospitalaria mediante un nuevo prototipo de hospital, para brindar servicios adecuados a pacientes con enfermedades críticas.
- 2.** Mejorar las necesidades de salud, proponiendo espacios abiertos, adecuados para los pacientes, espacios de interacción, charlas, campañas médicas y de espera.
- 3.** Un proyecto sustentable, va a tener impacto ambiental mediante energía renovable.

REFERENCIAS

Central de asegurados de Salud, (2015). Producción Hospitalaria, red asistencial Lambayeque. (Página 01).

Censo Nacional, (2007). Población total, por área urbana y rural, y sexo, según departamento, provincia, distrito y edades simples. (Página 01).

Cofopri, (2008). Plano Cercado de Cayalti sector 1.

Decreto legislativo N.º 1161, (2013) ley de organización y funciones del ministerio de salud. (Página 01 – 03).

Dirección de Conservación y Planeamiento Territorial de Recursos Hídricos Área de Aguas Superficiales. (2010). Evaluación de Recursos Hídricos Cuenca del Rio Zaña. (Página 01-71).

Dr. Carlos Francisco Núñez, & Dr. Eric Ricardo Peña Sánchez, (2013). Análisis de situación de salud de Lambayeque, Perfil socio – demográfico, de morbilidad y mortalidad, prioridades y respuesta social. (Página 05 – 28).

Fernando Carbone Campoverde, (2002). ley del ministerio de salud.

Manoel Coelho, (2014). Hospital Roció De Paraná Brasil.

Marino Costa Bauer, (1997). ley general de Salud y sus modificatorias.

(Página 01 – 20).

Marco de aseguramiento universal en salud, (2012). Ley N.º 29344.

(Página 01 – 04).

Ministerio de Salud, (2011). Norma Técnica de categorías de establecimientos de salud, NTS N.º 021 – MINSA/DGSP V.03. (Página 01 – 150)

Ministerio de Salud, (2014). Dirección general de infraestructura, equipamiento y mantenimiento – DGIEM. (Página 01 – 403).

Ministerio de Salud, (2014). RM076_2014_MINSA, Guía Técnica para la categorización de establecimientos del sector salud. (Página 01 – 150).

Ministerio de Salud, (2015). Norma Técnica de Salud, Infraestructura y equipamiento de los establecimientos de salud del Segundo Nivel de Atención.

(Página 02 – 207).

Oficina central de planificación y desarrollo, (2015). Producción Hospitalaria por Centro Asistencial, Cayalti. (Página 01 – 06).

Oficina central de planificación y desarrollo, (2015). Producción Hospitalaria de Postas, Chongoyape. (Página 01 – 05).

Oficina central de planificación y desarrollo, (2015). Producción Hospitalaria por centro asistencial, Pátapo. (Página 01 – 05).

Plan de desarrollo Urbano, (2021). Parámetros Urbanísticos. (Página 01 – 122).

Plan de Ordenamiento Territorial de la Región Lambayeque, (2020). Plano de Cuenca Hidrográfica del Pacífico, Motupe la leche, Zaña.

Plan de Ordenamiento Territorial de la Región Lambayeque, (2020). Mapa Uso de Suelo, Plano de Red vial Nacional, Departamental, Ríos provincia, Zona productiva costera, Eriazas, Riesgo por Erosión, Tratamiento Especial, Productiva.

Plan de Ordenamiento Territorial de la Región Lambayeque, (2020). Plano Vulnerabilidad, vientos fuertes, sequías, tsunamis.

Productos farmacéuticos, (2009). Ley N° 29459. (Página 01 – 140).

https://web.ins.gob.pe/sites/default/files/Archivos/2011%20-%20DS%20016-2011-SA%20Aprueb_%20Regl_%20Reg_%20Cont_%20y%20Vig_.pdf

Rene Poggione, (2008). Hospital Regional De Lambayeque.

Reglamento Nacional de Edificaciones, (2022) Requisitos de seguridad Norma A.130. (Página 01 – 40).

http://www3.vivienda.gob.pe/dnc/archivos/Estudios_Normalizacion/Normalizacion/normas/NORMAA_130.pdf

Sistema nacional de evaluación de impacto ambiental. (2001), Ley N° 27446. (Página 01 – 24).

ANEXOS

Anexo 1. Plan de Ordenamiento Territorial de la Región Lambayeque, Plano de Cuenca Hidrográfica del Pacífico, Motupe la leche, Zaña.

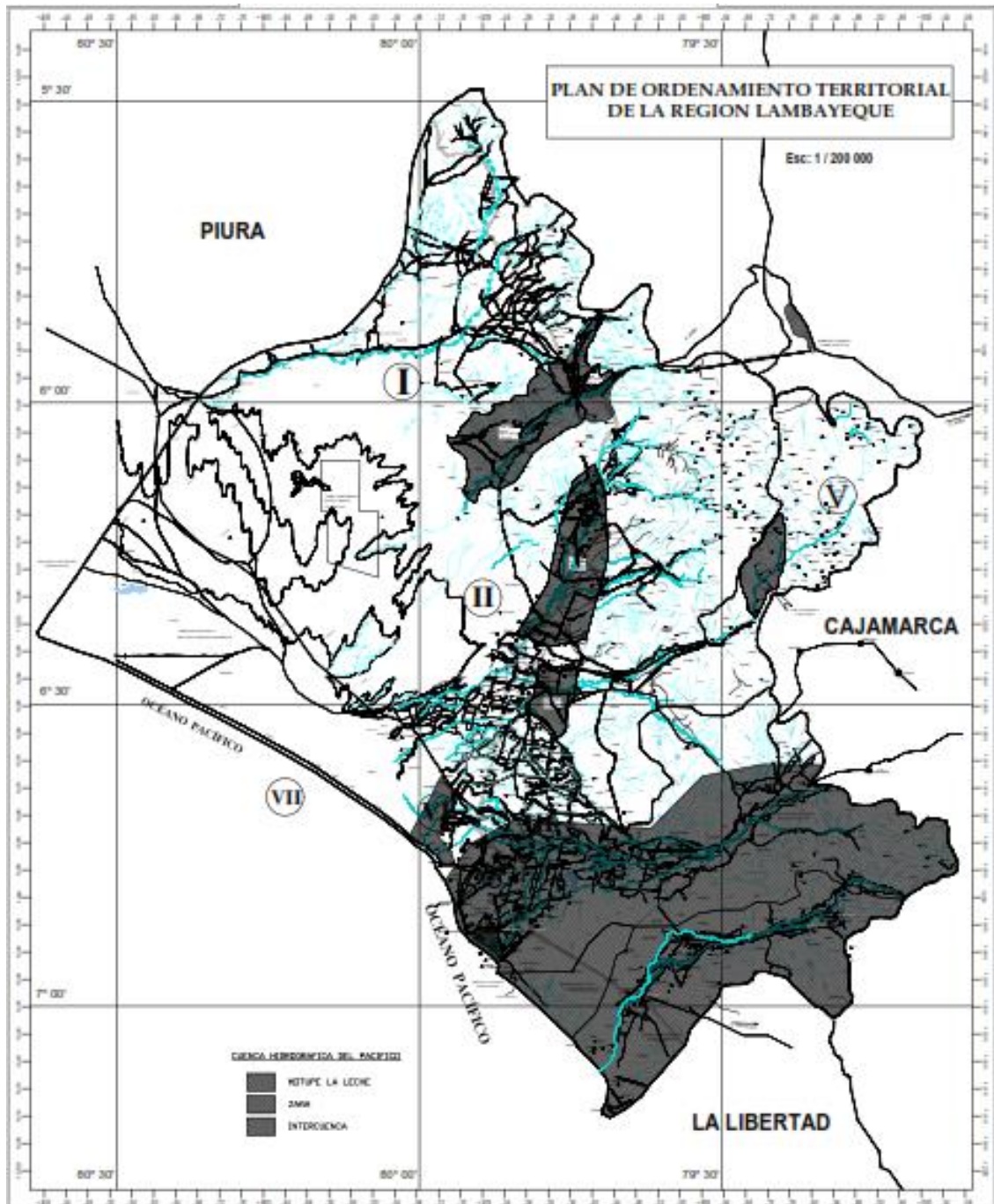

Anexo 2. Mapa Uso de Suelo, Plano de Red vial Nacional, Departamental, Ríos provincia, Zona productiva costera, Eriazas, Riesgo por Erosión, Tratamiento Especial, Productiva.

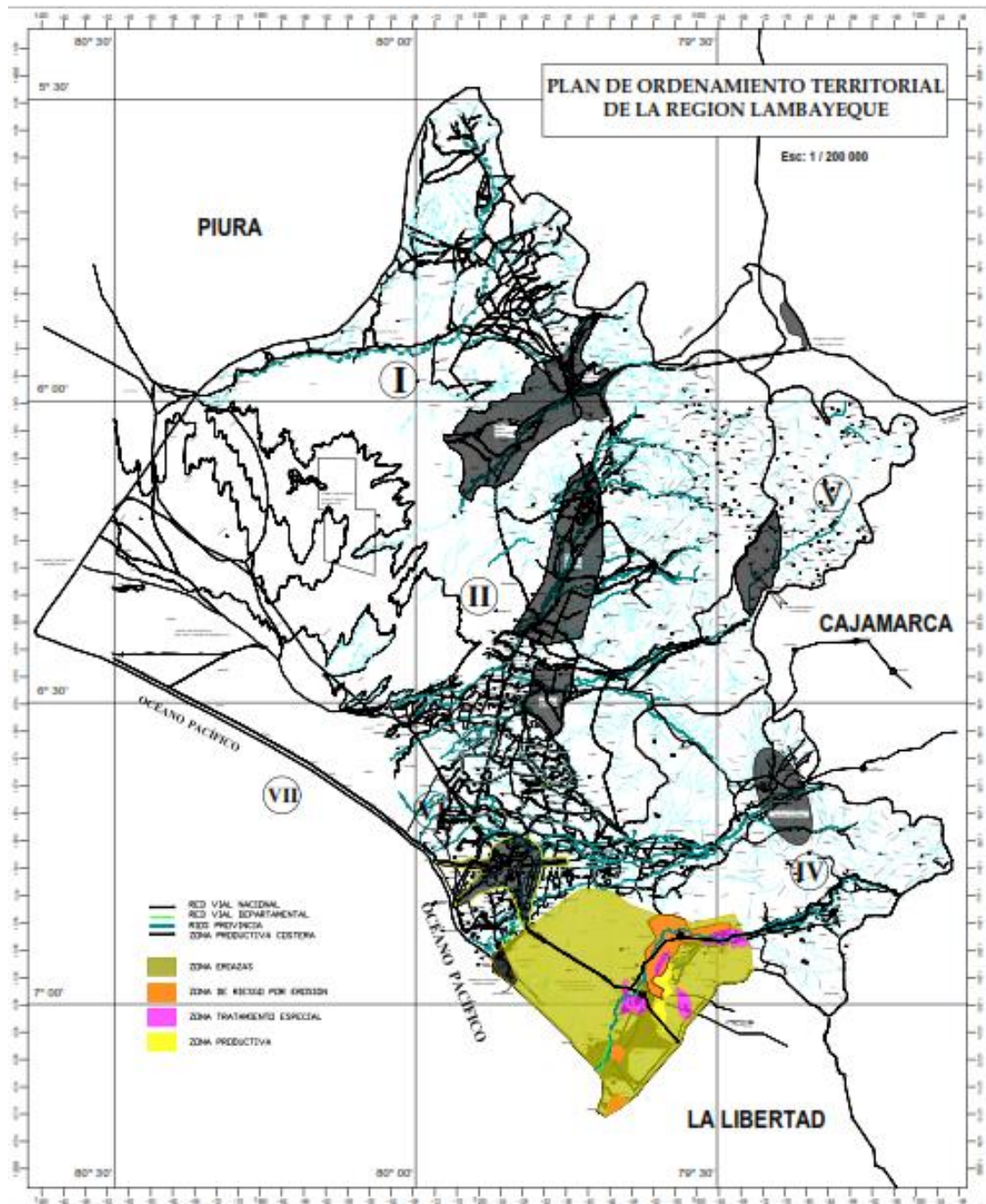

Anexo 3. Plan de Ordenamiento Territorial de la Región Lambayeque, (2020).
Plano Vulnerabilidad, vientos fuertes, sequias, tsunamis.

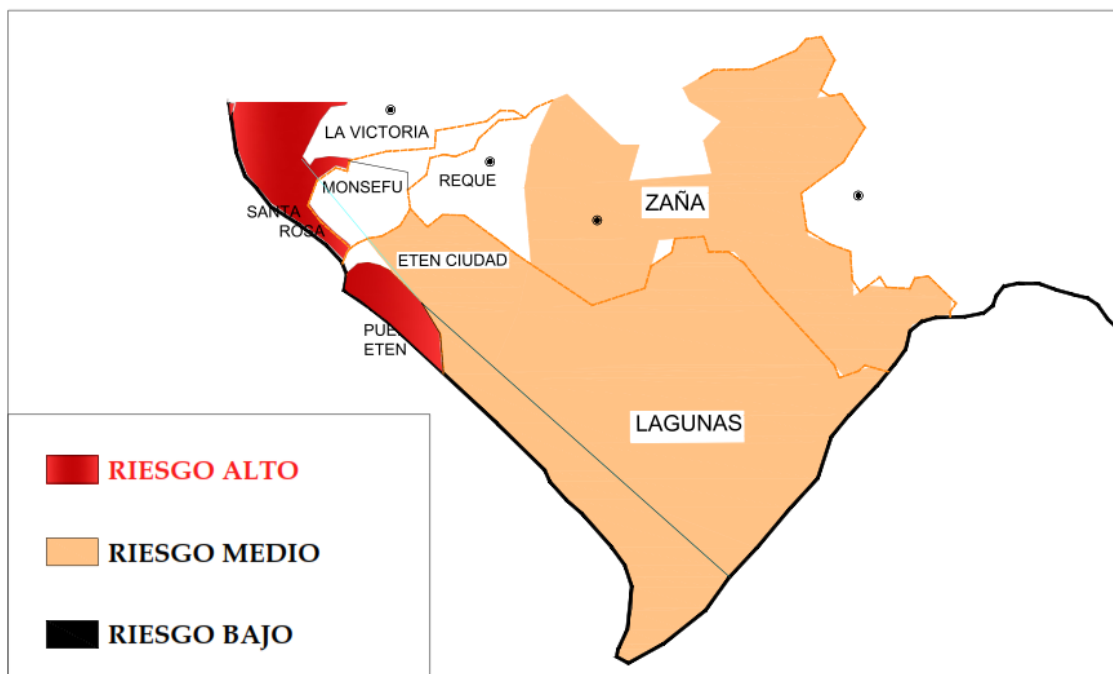
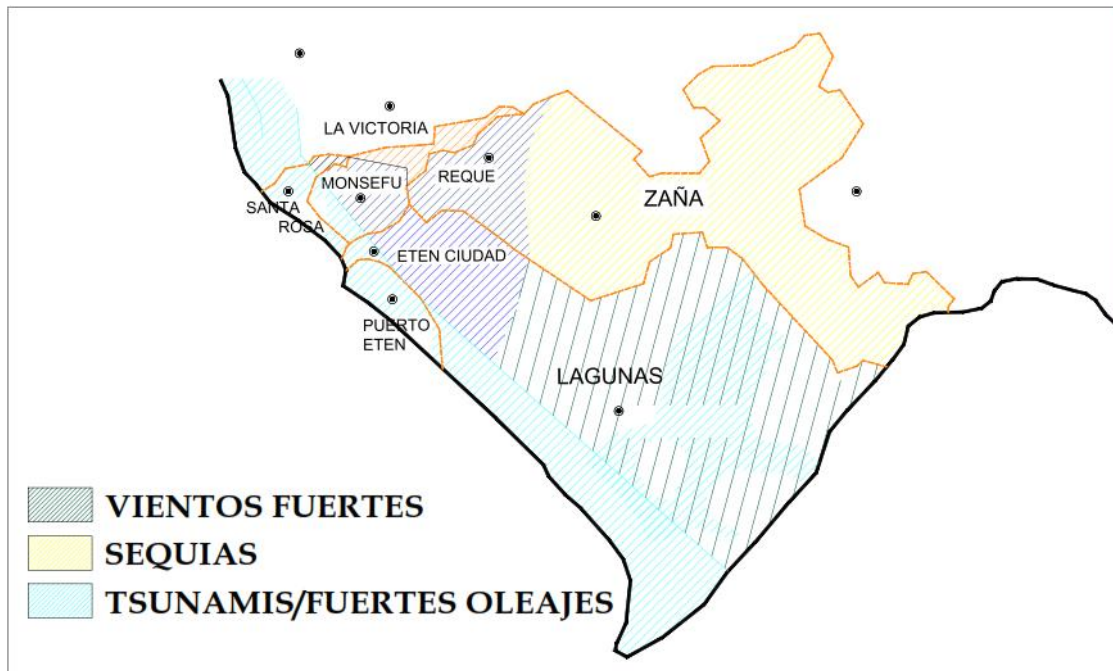

Anexo 5. Organización de Hospital Nivel II - 2

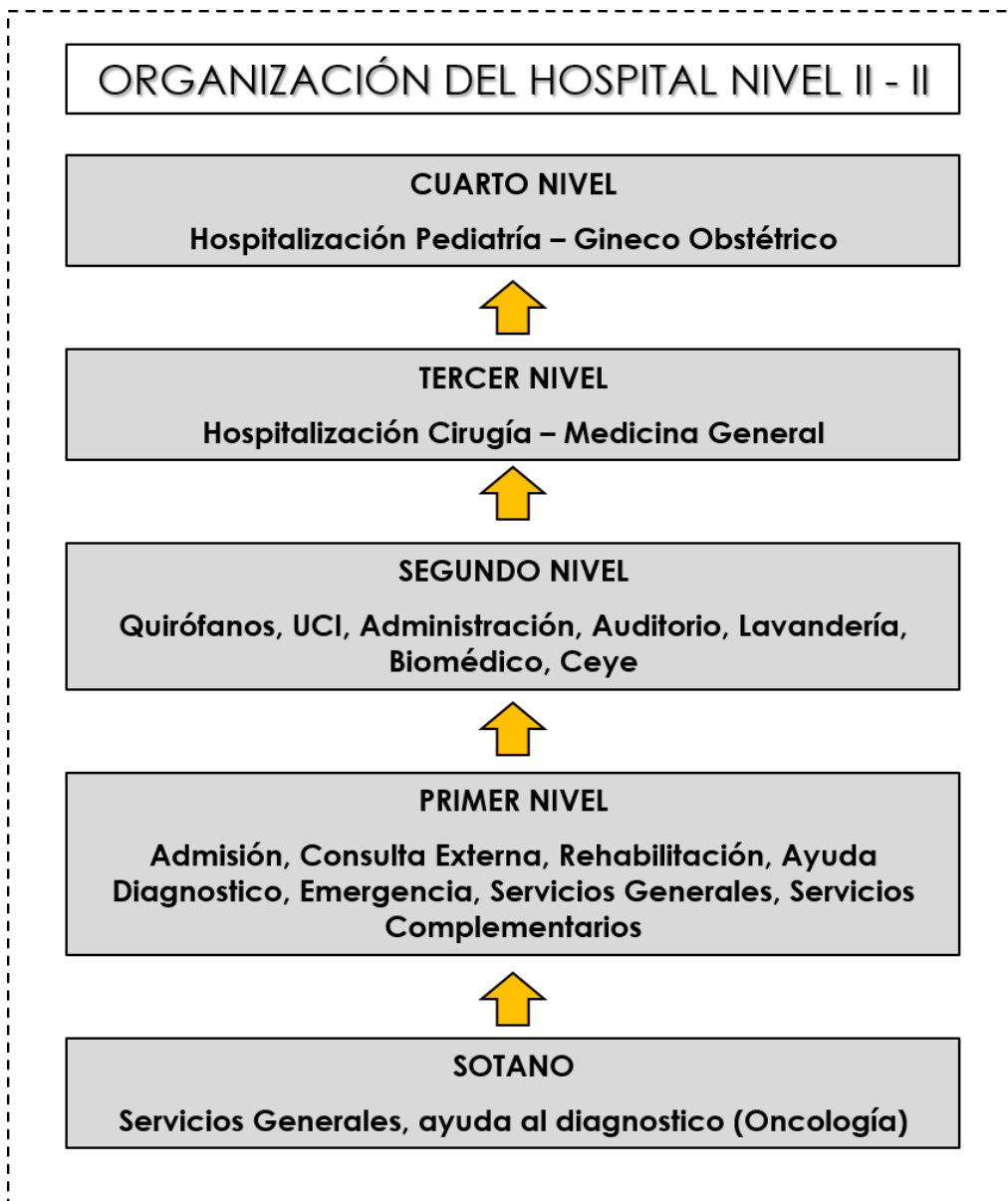

Anexo 6. Planos de Arquitectura Sótano

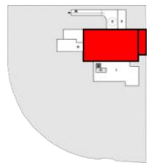
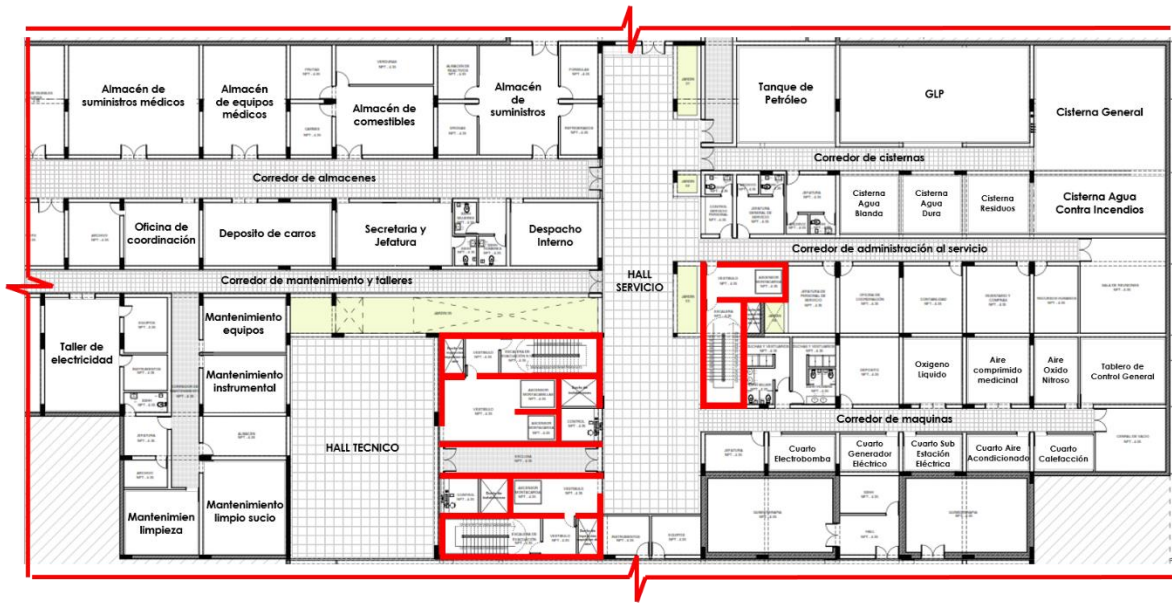

MURO CONTRA INCENDIO ■

PLANTA SOTANO SERVICIOS GENERALES

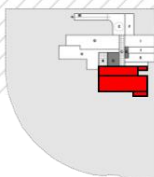

MURO CONTRA INCENDIO ■

MURO DE CONTENCION ■

PLANTA SOTANO ONCOLOGIA

Anexo 7. Planos de Arquitectura Primer Nivel

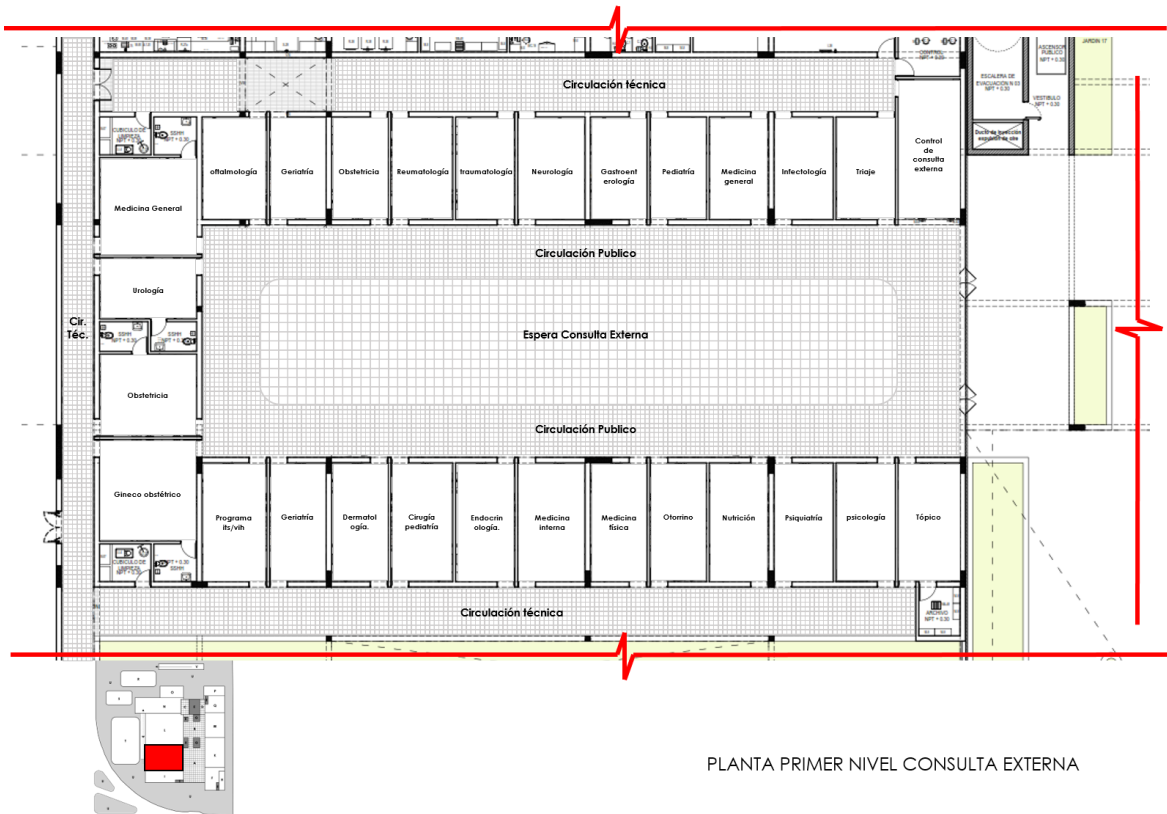
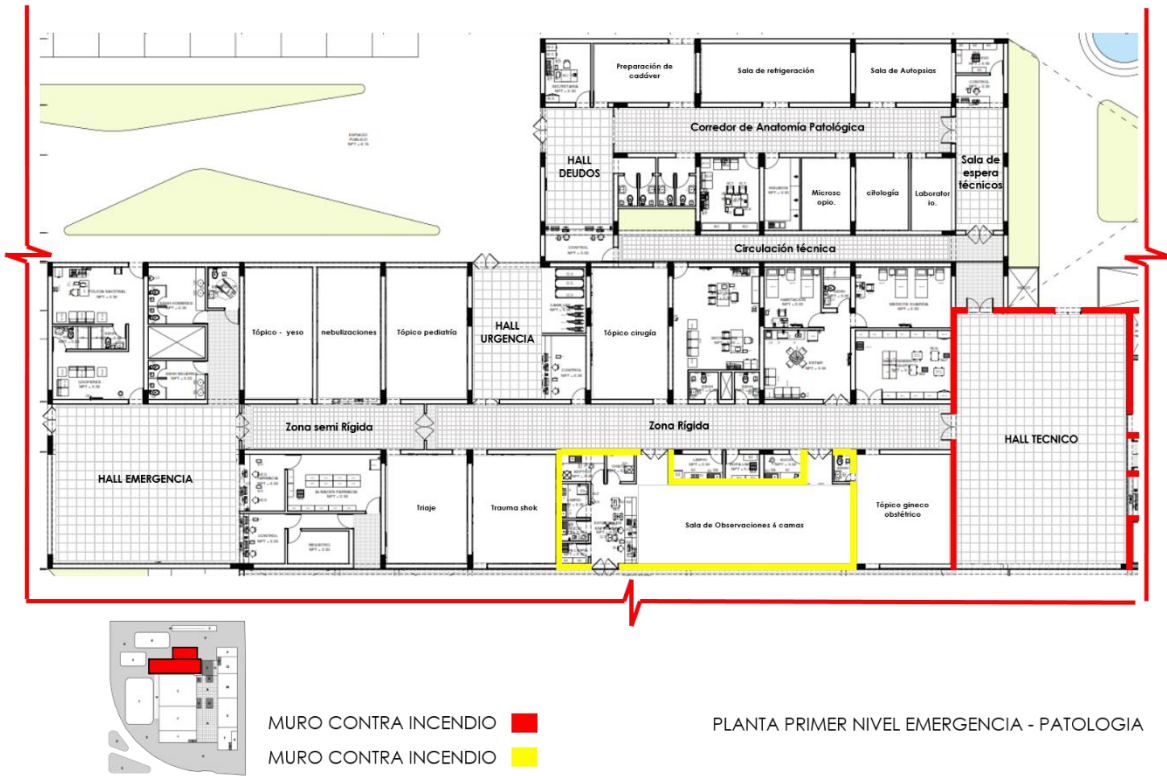

Anexo 8. Planos de Arquitectura Segundo Nivel

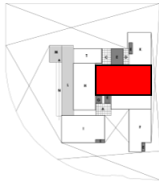
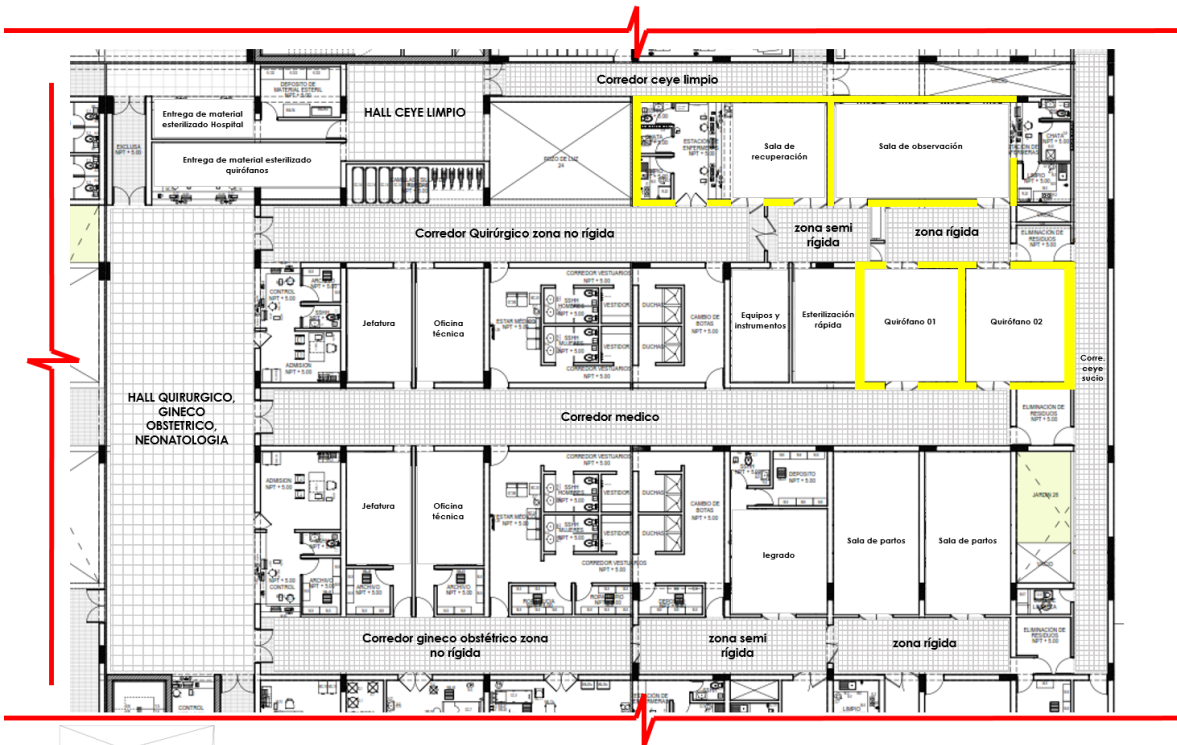

MURO CONTRA INCENDIO ■

PLANTA SEGUNDO NIVEL QUIRURGICO – GINECO OBSTETRICO - NEONATOLOGIA

Anexo 9. Planos de Arquitectura Tercer Nivel

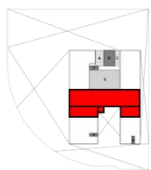
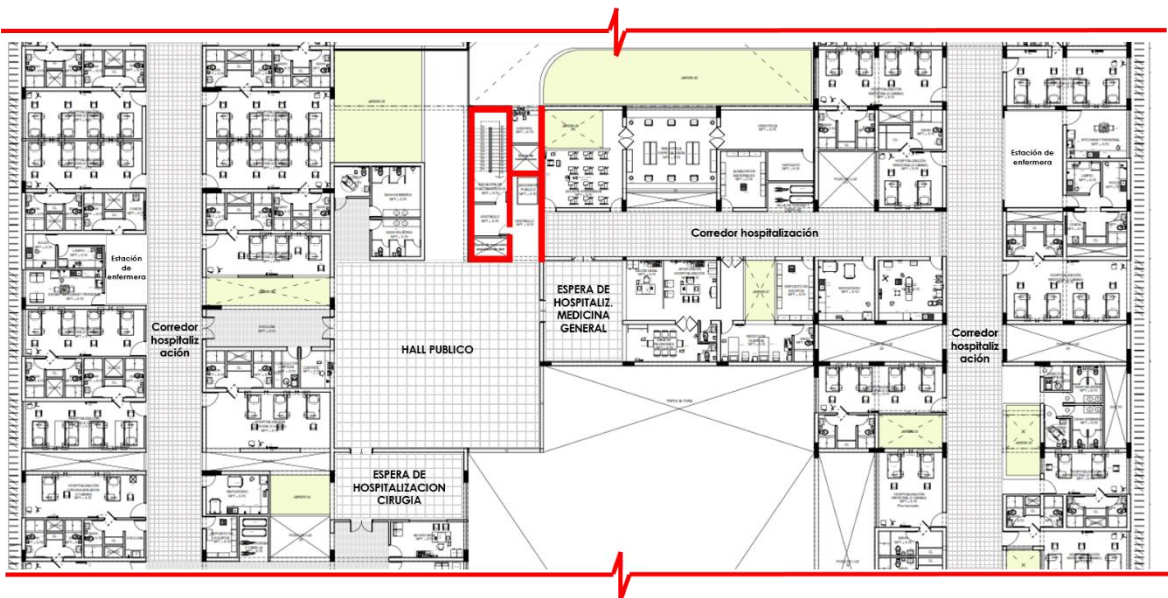

MURO CONTRA INCENDIO ■

PLANTA TERCER NIVEL HOSPITALIZACION – CIRUGIA – MEDICINA GENERAL

Anexo 10. Planos de Arquitectura Cuarto Nivel

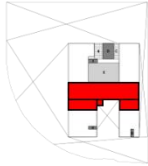
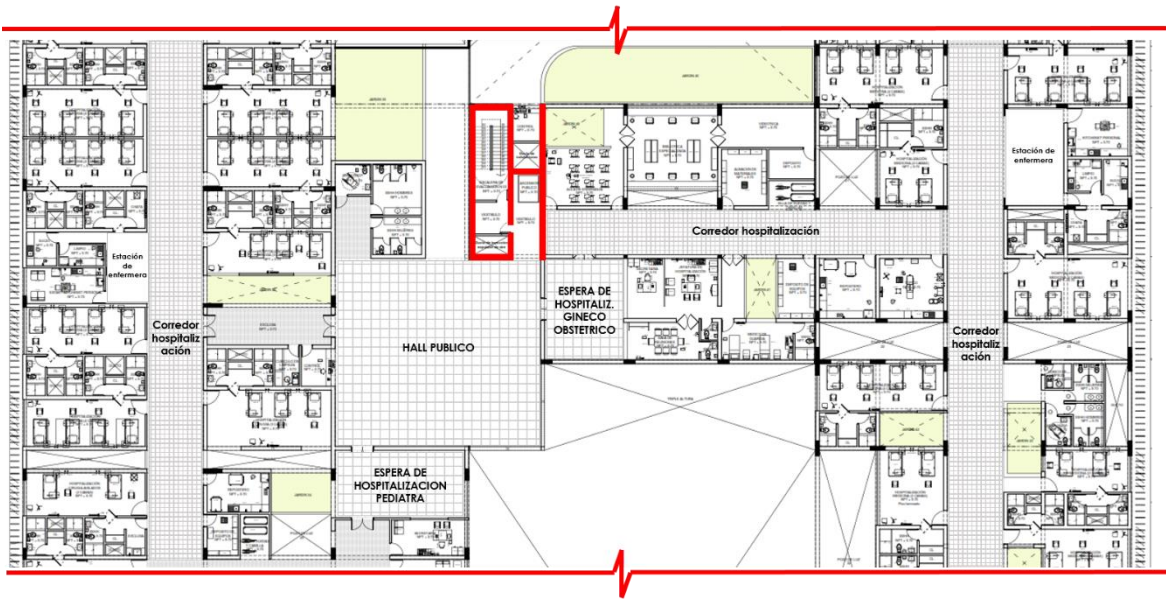

MURO CONTRA INCENDIO ■

PLANTA CUARTO NIVEL HOSPITALIZACION –
PEDIATRA – GINECO OBSTETRICO



UNIVERSIDAD CÉSAR VALLEJO

**FACULTAD DE INGENIERÍA Y ARQUITECTURA
ESCUELA PROFESIONAL DE ARQUITECTURA**

Declaratoria de Autenticidad del Asesor

Yo, ALCAZAR FLORES JUAN JOSE, docente de la FACULTAD DE INGENIERÍA Y ARQUITECTURA de la escuela profesional de ARQUITECTURA de la UNIVERSIDAD CÉSAR VALLEJO SAC - TRUJILLO, asesor de Tesis titulada: "PRINCIPIOS DE LOS ESPACIOS DINÁMICOS APLICADOS EN HOSPITAL NIVEL II, EN LA PROVINCIA DE CHICLAYO DEL DEPARTAMENTO DE LAMBAYEQUE, 2022", cuyos autores son SALAZAR PEREZ MICHEL ELISEO, GARCIA GUEVARA BRAYAN LUCIANO, constato que la investigación tiene un índice de similitud de 19.00%, verificable en el reporte de originalidad del programa Turnitin, el cual ha sido realizado sin filtros, ni exclusiones.

He revisado dicho reporte y concluyo que cada una de las coincidencias detectadas no constituyen plagio. A mi leal saber y entender la Tesis cumple con todas las normas para el uso de citas y referencias establecidas por la Universidad César Vallejo.

En tal sentido, asumo la responsabilidad que corresponda ante cualquier falsedad, ocultamiento u omisión tanto de los documentos como de información aportada, por lo cual me someto a lo dispuesto en las normas académicas vigentes de la Universidad César Vallejo.

TRUJILLO, 04 de Julio del 2023

Apellidos y Nombres del Asesor:	Firma
ALCAZAR FLORES JUAN JOSE DNI: 08861590 ORCID: 0000-0002-7997-3213	Firmado electrónicamente por: JJALCAZARF el 04- 07-2023 20:17:28

Código documento Trilce: TRI - 0571258