



UNIVERSIDAD CÉSAR VALLEJO

FACULTAD DE INGENIERÍA
ESCUELA PROFESIONAL DE INGENIERÍA
AMBIENTAL

“VALORACIÓN ECONOMICA TOTAL DE LA LOMA DE
CARABAYLLO MEDIDO A TRAVÉS DEL MÉTODO DE VALORACIÓN
CONTINGENTE PARA PROMOVER LA CONSERVACIÓN EN EL
AGRUPAMIENTO DE FAMILIAS PRIMAVERA LOMA DE
CARABAYLLO, 2016”

TESIS PARA OBTENER EL TÍTULO PROFESIONAL DE
INGENIERA AMBIENTAL

AUTORA:

RAMOS LOPEZ, RUBI MAYTE

ASESOR:

DR. ING. LORGIO VALDIVIEZO GONZALES

LÍNEA DE INVESTIGACIÓN:

CONSERVACIÓN Y PROTECCIÓN DE LOS RECURSOS NATURALES

LIMA-PERÚ

2016 – II.

Página del Jurado

MSc. Ing. Rubén Munive Cerrón

Presidente

MSc. Ing. Rita Cabello Torres

Secretario

Dr. Ing. Lorgio Valdiviezo Gonzales

Vocal

Dedicatoria

En primer lugar a Dios por brindarme la oportunidad de vivir, salir adelante y por velar siempre por mí.

A mis padres, por ser motor y motivo en mi vida, por su apoyo incondicional y acompañarme en el desarrollo de la presente investigación así como a mi hermana Silvia.

Agradecimiento

Agradezco a las personas que me brindaron su apoyo en la culminación de mis estudios académicos, así mismo a las personas que apoyaron en la presente investigación.

A los pobladores del Agrupamiento de Familias Primavera Lomas de Carabayllo.

- Mg. Ing. Lorgio Valdiviezo Gonzales
- Mg. Sc. Ana Paucar Retuerto
- Sr. Ascencio Vásquez Gonzales

DECLARACIÓN DE AUNTENTICIDAD

Yo, **Rubí Mayté Ramos López** con **DNI N° 47656083** a efecto con cumplir con las disposiciones vigentes consideradas en el reglamento de grados y títulos de la Universidad César Vallejo, Facultado de Ingeniería, Escuela de Ingeniería Ambiental, declaro bajo juramento que toda la documentación que acompaño es veraz y autentica.

Así mismo, declara también bajo juramento que todos los datos e información que se evidencia en la presente tesis son auténticos y veraces.

En tal sentido asumo la responsabilidad que corresponda ante cualquier falsedad, ocultamiento u omisión tanto de los documentos como de información aportada por lo cual me someto a lo dispuesto en las normas académicas de la Universidad César Vallejo.

Lima, 01 de Diciembre del 2016.

Rubí Mayté Ramos López

DNI N° 47656083

PRESENTACIÓN

Señores miembros del jurado:

En cumplimiento del Reglamento de Grados y Títulos de la Universidad César Vallejo presento ante ustedes la Tesis titulada **“VALORACIÓN ECONÓMICA TOTAL DE LA LOMA DE CARABAYLLO MEDIDO A TRAVÉS DEL MÉTODO DE VALORACIÓN CONTINGENTE PARA INCENTIVAR LA CONSERVACION EN EL AGRUPAMIENTO DE FAMILIAS PRIMAVERA LOMA DE CARABAYLLO, 2016”**, la misma que someto a vuestra consideración y espero que cumpla con los requisitos de aprobación para obtener el título Profesional de **Ingeniero Ambiental**.

La autora:

Rubí Mayté Ramos López

INDICE GENERAL

RESUMEN.....	xv
ABSTRACT	xvi
I. INTRODUCCION.....	1
1.1. Realidad Problemática	1
1.2. Trabajos Previos al tema.....	2
1.3. Teorías Relacionadas al tema.....	4
1.3.1. Marco Normativo	4
1.3.1.1. CONSTITUCION POLITICA DEL PERU:	4
1.3.1.2. Ley General del Ambiente N° 28611	6
1.3.1.3. RM. N° 0429-2013 – MINAGRI.	6
1.3.2. Marco Teórico.....	8
1.3.2.1. Economía Ambiental	8
1.3.2.2. Valoración	8
1.3.2.3. Valor económico.....	8
1.3.2.4. Valor económico de los bienes y servicios ecosistémicos	9
1.3.2.5. Ecosistema.....	10
1.3.2.6. Bienes Ecosistémicos	11
1.3.2.7. Servicios Ecosistémicos	11
1.3.2.8. Valor de uso.....	13
1.3.2.9. Valor de no uso.....	14
1.3.2.10. Métodos basados en preferencias declaradas.....	16
1.3.2.10.1. Método de Valoración Contingente (MVC)	16
1.3.2.11. ¿Qué son las Lomas Costeras?	20
1.3.2.12. ¿Cómo se originan las Lomas?.....	21
1.3.2.13. Lomas de Carabaylo.....	23
1.4. Formulación del Problema.....	25

1.4.1.	Problema General.....	25
1.4.2.	Problemas Específicos.....	25
1.5.	Justificación de estudio	26
1.6.	Hipótesis.....	28
1.6.1.	Hipótesis General.....	28
1.6.2.	Hipótesis Específicos.....	28
1.7.	Objetivos.....	29
1.7.1.	Objetivo General.....	29
1.7.2.	Objetivos Específicos	29
II.	METODOLOGIA.....	30
2.1.	Diseño de Investigación	30
2.2.	Tipo de Investigación	30
2.3.	Variables, operacionalización.....	30
2.3.1.	Variable 1 (Va1).....	30
2.3.2.	Variable 2 (Va2).....	31
2.3.3.	Operacionalización	31
2.4.	Población y Muestra	34
2.4.1.	Población.....	34
2.4.2.	Muestra	34
2.4.3.	Técnicas de muestreo.....	35
2.5.	Técnicas.....	36
2.5.1.	Técnicas e instrumentos	36
2.5.2.	Validez y confiabilidad	36
2.6.	Métodos de análisis de datos	38
III.	RESULTADOS	40
3.1.	Identificación y levantamiento de información del Servicio Ecosistémicos.....	40
3.1.1.	Identificación y levantamiento de la Loma de Carabayllo.....	40

3.1.2.	Identificación y levantamiento de los Servicios Ecosistémicos de la Loma de Carabaylo	44
3.1.2.1.	Ecoturismo y recreación	44
3.1.2.2.	Información para la ciencia y educación.	45
3.1.2.3.	Belleza escénica	45
3.2.	Procesamiento de datos obtenidos mediante entrevista a los representantes de familias del Agrupamiento de Familias Primavera, Lomas de Carabaylo	46
3.2.1.	Conservación del Ambiente	47
3.2.2.	Valoración Económica Total	60
3.2.3.	Datos del Encuestado	70
3.3.	Determinación de la Valoración Económica total	80
IV.	PRUEBA DE HIPOTESIS	83
4.1.	Prueba de hipótesis General	83
4.2.	Prueba de hipótesis específica 1	84
4.3.	Prueba de hipótesis específica 2	84
V.	DISCUSION	87
VI.	CONCLUSION	89
VII.	RECOMENDACIONES	90
VIII.	REFERENCIAS BIBLIOGRAFICAS	91
IX.	ANEXOS	97
	Anexo N° 1: Ubicación de las Lomas de Carabaylo.	97
	Anexo N° 2: Matriz de consistencia	98
	Anexo N° 3: Los pulmones verdes de Lima	99
	Anexo N° 4: Loma Carabaylo	100
	Anexo N° 5: Mapa de Lomas en el entorno de Lima Metropolitana	101
	Anexo N° 6: Ubicación de la Zona de Estudio – Lomas de Primavera – Carabaylo, Lima.	102
	Anexo N° 7: Residuos Sólidos en la Loma de Carabaylo, Septiembre – 2015.	103

Anexo N° 8: Boletín Informativo de la Loma de Carabaylo.	104
Anexo N° 9: Modelo Piloto de Encuesta.....	106
Anexo N° 10: Entrevista a pobladores del Agrupamiento de Familias Primavera Lomas de Carabaylo.	111
Anexo N° 11: Encuesta Final - Instrumento N° 1	112

INDICE DE TABLAS

Tabla N° 1. Accesos a las Áreas de Conservación Regional Lomas de Lima.	5
Tabla N° 2. Servicios Ecosistémicos	12
Tabla N° 3. Operacionalización de las variables.....	32
Tabla N° 4. Técnicas e instrumentos de recolección de datos.....	36
Tabla N° 5. Análisis de fiabilidad.....	37
Tabla N° 6. Acceso hacia el recurso.....	43
Tabla N° 7. ¿Cree usted ser una persona preocupada por el medio ambiente?.....	47
Tabla N° 8. ¿Ha visitado la Loma de Carabayllo?.....	48
Tabla N° 9. ¿Cree usted que es importante conservar la Loma de Carabayllo?.....	49
Tabla N° 10. ¿Conoce usted cuales son los servicios que nos brinda la Loma de Carabayllo?.....	51
Tabla N° 11. ¿Considera usted que el ambiente que rodea la Loma de Carabayllo es adecuado y limpio?	53
Tabla N° 12. ¿Cuál es el principal problema que afecta la conservación de la Loma de Carabayllo?	54
Tabla N° 13. ¿Considera usted que la Loma de Carabayllo genera turismo en su población y este a su vez ingreso a los pobladores del Agrupamiento de Familias Primavera Lomas de Carabayllo?.....	56
Tabla N° 14. ¿Cuál es la situación actual de la Loma de Carabayllo?.....	58
Tabla N° 15. ¿Estaría usted Dispuesto a Pagar para incentivar a la conservación de la Loma de Carabayllo?	60
Tabla N° 16. ¿Indique usted el motivo por el cual estaría dispuesto a pagar por la Loma de Carabayllo?	62
Tabla N° 17. ¿Cuánto sería el monto que estaría dispuesto a pagar, por la mejora del servicio de Ecoturismo y la recreación en la Loma de Carabayllo?	64
Tabla N° 18. ¿Cuánto sería el monto que estaría dispuesto a pagar, por la mejora del servicio de Información para la ciencia y educación en la Loma de Carabayllo? ...	66
Tabla N° 19. ¿Cuánto sería el monto que estaría dispuesto a pagar, por la mejora del servicio de belleza escénica en la Loma de Carabayllo?	68
Tabla N° 20. Género	70
Tabla N° 21. Lugar de Procedencia	71
Tabla N° 22. Estado Civil	72
Tabla N° 23. Educación.....	74

Tabla N° 24. ¿A qué actividad se dedica usted?.....	76
Tabla N° 25. ¿Dentro de que rango se ubica su ingreso familiar mensual?	78
Tabla N° 26. Resumen de Disposición a pagar de la muestra.	80
Tabla N° 27. Promedio de Disposición a pagar/Familia	80
Tabla N° 28. Prueba de Muestra única.....	84
Tabla N° 29. Prueba de Kolmogorov- Smirnov para una muestra	85
Tabla N° 30. Correlaciones	85

INDICE DE FIGURA

Figura N° 1. Valor económico total.....	10
Figura N° 2. VUD.....	13
Figura N° 3. VUI.....	14
Figura N° 4. VL.....	15
Figura N° 5. VE.....	16
Figura N° 6. Formato de pregunta de Disposición a pagar (DAP).....	20
Figura N° 7. Loma de Carabayllo – Septiembre, 2015.....	40
Figura N° 8. Loma de Carabayllo – Septiembre, 2016.....	41
Figura N° 9. Inicio de la Loma de Carabayllo.....	42
Figura N° 10. Ecoturismo y recreación.....	44
Figura N° 11. Información para la ciencia y educación.....	45
Figura N° 12. Lechuzas de Arenales (Athenecunicularia), 2014.....	46
Figura N° 13. ¿Cree usted ser una persona preocupada por el medio ambiente?....	47
Figura N° 14. ¿Ha visitado la Loma de Carabayllo?.....	48
Figura N° 15. ¿Cree usted que es importante conservar la Loma de Carabayllo?....	49
Figura N° 16. ¿Conoce usted cuales son los servicios que nos brinda la Loma de Carabayllo?.....	51
Figura N° 17. ¿Considera usted que el ambiente que rodea la Loma de Carabayllo es adecuado y limpio?	53
Figura N° 18. ¿Cuál es el principal problema que afecta la conservación de la Loma de Carabayllo?	54
Figura N° 19. ¿Considera usted que la Loma de Carabayllo genera turismo en su población y este a su vez ingreso a los pobladores del Agrupamiento de Familias Primavera Lomas de Carabayllo?.....	56
Figura N° 20. ¿Cuál es la situación actual de la Loma de Carabayllo?.....	58
Figura N° 21. ¿Estaría usted Dispuesto a Pagar para incentivar a la conservación de la Loma de Carabayllo?.....	60
Figura N° 22. ¿Indique usted el motivo por el cual estaría dispuesto a pagar por la Loma de Carabayllo?	62
Figura N° 23. ¿Cuánto sería el monto que estaría dispuesto a pagar, por la mejora del servicio de Ecoturismo y la recreación en la Loma de Carabayllo?	64
Figura N° 24. ¿Cuánto sería el monto que estaría dispuesto a pagar, por la mejora del servicio de Información para la ciencia y educación en la Loma de Carabayllo? ...	67

Figura N° 25. ¿Cuánto sería el monto que estaría dispuesto a pagar, por la mejora del servicio de belleza escénica en la Loma de Carabaylo?	69
Figura N° 26. Género	70
Figura N° 27. Lugar de Procedencia	71
Figura N° 28. Estado Civil	72
Figura N° 29. Educación	74
Figura N° 30. ¿A qué actividad se dedica usted?	76
Figura N° 31. ¿Dentro de que rango se ubica su ingreso familiar mensual?	78
Figura N° 32. Antes y después de la presión humana en la Loma de Carabaylo. ..	117
Figura N° 33. Antes y después de la Loma de Carabaylo.	118
Figura N° 34. Presión humana, 2016.	119
Figura N° 35. Fauna, Loma de Carabaylo	120
Figura N° 36. Entrevista a los pobladores Agrupamiento de familias primavera Loma de Carabaylo, Carabaylo – Lima.	121

RESUMEN

La presente investigación se determinó la valoración económica total de la Loma de Carabaylo, a través de los servicios identificados (***Ecoturismo y recreación, Información para la ciencia y educación y Belleza escénica***) de este ecosistema frágil mediante el método de valoración contingente para impulsar su conservación.

Donde se realizó una encuesta constituida por 23 preguntas para la recopilación de datos, a una población de 293 viviendas que constituyen el Agrupamiento de Familias Primavera Lomas de Carabaylo, evidenciando así que el 54.82% de viviendas encuestadas creen que el principal problema que afecta a la conservación de la Loma de Carabaylo se debe a la invasión de hectáreas, por otra parte se halló que el 83.73% de las viviendas sostiene que está dispuesto a pagar para incentivar en la conservación de la Loma de Carabaylo. También se determinó que la DAP máxima económicamente por familia fue un promedio total de S/. 14.36 nuevos soles, lo cual tiene relación con los factores socioeconómicos de los pobladores, tales como el nivel educativo, la actividad a la que se dedican, y el ingreso promedio mensual familiar incentivando a la conservación de este ecosistema frágil.

Habiendo obtenido el promedio de la DAP de cada servicio de la Loma de Carabaylo por familia, cada una de ellas se multiplicó por el total de viviendas, para luego hallar la VET mediante la suma de los resultados de las mismas obteniendo así el valor económico total de la Loma de Carabaylo el cual es de **S/. 4,207.48**.

Palabras claves: Valoración, Ecosistema Frágil, Loma de Carabaylo.

ABSTRACT

In this research the topic was to determine the total economic assessment of the Loma de Carabayllo, three environmental services were identified (Ecotourism and recreation, science and education information and scenic beauty) in this fragile ecosystem through the contingent assessment method to promote conservation.

It performed a poll with 23 questions to collect information from people who live there, 293 family leaders were interviewed, the constitute the Lomas de Carabayllo Family Group, as a result 54.82% of population believed that the main problem that affects the conservation is the invasion of hectares, on the other hand it got that 83.73% of the population agrees to pay to incentivate the conservation of the Loma de Carabayllo. It also determined that amount of money each family average is S / . 14.36 nuevos soles, which is related to the socioeconomic factors, such as the educational level, people job, and the average monthly family income, this allows to encourage the conservation of this fragile ecosystem.

After having obtained the average amount of paying for each service for each family of the Loma de Carabayllo, it was multiplied by the total dwellings of Lomas de Carabayllo Family Group, finally to find the total economic assessment, each amount of money for each service was added and it got S / . 4,207.48.

Key words: Assessment, Fragile Ecosystem, Loma de Carabayllo.

I. INTRODUCCION

1.1. Realidad Problemática

La economía ambiental se enfrenta a diversos problemas, teniendo en cuenta que el mayor de este, se debe a que los bienes y servicios ecosistémicos no cuentan con un valor económico en el mercado, por lo que la ausencia de este lo ponen fuera del sistema económico y convirtiéndolos en víctimas de la vulnerabilidad del mismo (Gorfinkiel, 1999).

Estos problemas están ocasionado que en la actualidad la sociedad no valore estos bienes y servicios ecosistémicos, generando así el desperdicio de agua, escasez de recursos y poco conocimiento de educación y cultura ambiental.

A esto se le suma el aumento poblacional, que es más evidente en los Asentamientos Humanos de Lima, que son formados por grupos de personas que invaden hectáreas en zonas alejadas, generando así pérdidas de servicios ecosistémicos siendo estas áreas de conservación regional, como lomas que son un punto vital para Lima Metropolitana ya que estas cumplen una función muy importante, la de ser Pulmones verdes de Lima (SERPAR, 2015).

Así mismo, su impacto es mundial y un claro ejemplo es el área de conservación regional “Loma de Carabayllo” que está sufriendo impactos negativos debido a la presión humana (invasión de lotes) y cambio climático, la época de sequía es más fuerte, haciendo que muchas especies se vean afectadas, disminuyendo casi a su totalidad el volumen de cobertura vegetal de la zona y a ello se suma, la contaminación de dicha zona por residuos sólidos que son traídos por acción del viento de población aledañas.

1.2. Trabajos Previos al tema

- En el trabajo titulado **“Valoración contingente del hábitat de invierno de las aves playeras migratorias en la costa del pacífico en América del Norte”** que corresponde a **Alatorre (2008)** se tiene objetivo estimar las preferencias individuales en términos monetarios sobre el hábitat de invierno de las aves playeras migratorias en la costa del pacífico en América del Norte, esto para tener como base un indicador que ayude a preservar el medio ambiente. Como herramienta se hizo uso de la entrevista a un total de 355 personas que pertenecen a una población de pajareros en los EEUU y Canadá. Finalmente se llegó a un valor cercano a 5000 pesos por hectárea constituyendo un 22.9% de valor económico total. Este trabajo se relaciona con el actual porque ambos buscan estimar el valor económico en términos monetarios de un servicio eco sistémico en busca de su preservación.
- **Fernandez, Henriquez e Ycaza (2002)** en su trabajo **“Valoración Contingente del bosque protector Cerro Blanco”** expresaron la aplicación del método de valoración contingente en el Bosque Protector Cerro Blanco. Se planteó como objetivo principal determinar la disposición a pagar por el servicio ecosistémico en mención. Como herramienta se elaboran encuestas y se obtuvo que la estimación del valor de uso era de 5396.46 dólares. La investigación mostró además variables que influyeron en la probabilidad de una decisión de pago bajo escenarios hipotéticos de tarifas distintas. Con los resultados se pudo tomar decisiones en base a tarifas en los visitantes del bosque y así lograr una administración más eficiente. El trabajo se relaciona con el presente debido a que se analizó factores que podrían influir en la disposición a pagar por la “Loma de Carabaylo”, donde se espera obtener el mismo resultado del trabajo para la presente investigación.
- El trabajo titulado **“Valoración Económica de Áreas verdes urbanas de uso Público en la comuna de la Reina”** que corresponde de **Martinez (2004)** sostiene como objetivo principal estimar el valor económico que los

habitantes de la Reina le asignan a sus áreas verdes como bienes ecosistémicos para el uso público. Para la investigación se usa la metodología de valoración contingente la cual se calcula la disposición a pagar por el bien. Se planteó un cuestionario y 89 personas fueron entrevistadas con el fin de determinar la importancia de los componentes del valor económico total de la decisión de las personas en valorar económicamente bienes ecosistémicos, la disponibilidad a pagar por los habitantes y a aceptar la compensación por la pérdida de áreas verdes públicas. Se obtuvo que la población está dispuesta a pagar un monto aproximado de 614.18 pesos y 1.237,65 pesos para la disponibilidad de aceptar la compensación. El trabajo de investigación se relaciona con la presente debido a que se busca el cálculo de la disposición a pagar por el bien.

- **Soto (2013)** en su trabajo titulado “**La valoración económica del medio ambiente a través del método de valoración contingente: el caso de la cuenca del Alto Atoyac en Puebla, México**” expone como objetivo general determinar la valoración económica del medio ambiente de la cuenca del Alto Atoyac en Puebla, México con el objetivo de instalar y mantener plantas de tratamiento de agua debido a la gran contaminación del recurso hídrico que se ha venido presentando. Para la investigación se elaboró un cuestionario donde se definían dimensiones como disposición a pagar. Se encuestó a un total de 1220 personas. Finalmente obtuvo como resultados que la población estaría dispuesta a pagar 181.5 pesos bimestrales. Esto a raíz que los pobladores apoyan programas en referencia a la mejora de calidad de aguas proveniente de ríos contaminados. Este trabajo se relaciona con el presente debido a que ambos buscan hallar la disposición a pagar por los pobladores de influencia directa al área de estudio, de tal forma que sea sostenible.

1.3. Teorías Relacionadas al tema

1.3.1. Marco Normativo

1.3.1.1. CONSTITUCION POLITICA DEL PERU:

CAPITULO II – DEL AMBIENTE Y LOS RECURSOS NATURALES

“Art. 66°.- Los recursos Naturales

Los recursos naturales, renovables y no renovables, son patrimonio de la Nación. El Estado es soberano en su aprovechamiento.

Por ley orgánica se fijan las condiciones de su utilización y de su otorgamiento a particulares. La concesión otorga a su titular un derecho real, sujeto a dicha norma legal.

Art. 68°.- El estado está obligado a promover la conservación de la diversidad biológica y de las áreas naturales protegidas.

Art. 195°.- Los gobiernos locales promueven el desarrollo y la economía local, y la prestación de los servicios públicos de su responsabilidad, en armonía con las políticas y planes nacionales y regionales de desarrollo.

Son competentes para:

*8. Desarrollar y regular actividades y/o servicios en materia de educación, salud, **vivienda**, saneamiento, **medio ambiente**, sustentabilidad de los recursos naturales, transporte colectivo, circulación y tránsito, turismo, conservación de monumentos arqueológicos e históricos, cultura, recreación y deporte, conforme a ley.” (CONSTITUCIÓN POLÍTICA DEL PERÚ, 1993)*

Tabla N° 1. Accesos a las Áreas de Conservación Regional Lomas de Lima.

N°	Unidad	Distritos	Acceso
1	Lomas de Ancón	Ancón	Desde la ciudad de Lima, vía terrestre en transporte público o privada, por la Carretera Panamericana Norte hasta llegar a la variante de Pasamayo (km 51.7 - km 61.5), tramo que demarca el límite oeste del ANP
2	Lomas de Carabayllo	Carabayllo	Desvío en el kilómetro 34 de la Panamericana Norte (Óvalo Zapallal). Desde aquí se sigue hacia San Benito por la Avenida Huarangal. Desde este punto existen varios accesos, siendo el más recomendable el que va por San Benito.
3	Lomas de Amancaes	Rímac, Independencia, San Juan de Lurigancho	A 15 minutos de la Plaza Mayor de Lima, se encuentra en el distrito del Rímac, se ingresa por la Av. Flor de Amancaes, hasta su ultimo paradero y se asciende por el AA.HH: Horacio Zevallos I.
4	Lomas de Villa María	Santiago de Surco, La Molina, San Juan de Miraflores, Villa María del Triunfo	Existen varios accesos. Lomas más usadas son Pamplona Alta, por los AA.HH. Virgen de Candelaria, por el AA.HH. Eden del Manantial, por el Cementerio Nuevo Esperanza, por el AA.HH. Virgen de Lourdes (Yanavilla) o por la Molina (las Viñas).

Fuente: Expediente Técnico para el establecimiento del Área de Conservación Regional Sistema de Lomas de Lima, 2014.

1.3.1.2. Ley General del Ambiente N° 28611

“Art. 98.- De la conservación de ecosistemas

La conservación de los ecosistemas se basa en mantener los ciclos y procesos ecológicos, a precaver procesos de su fragmentación por actividades antrópicas y a dictar medidas de recuperación y rehabilitación, dando prioridad a ecosistemas especiales o frágiles.

Art. 99.- De los ecosistemas frágiles

99.1 En el ejercicio de sus funciones, las autoridades públicas adoptan medidas de protección especial para los ecosistemas frágiles, tomando en cuenta sus características y recursos singulares; y su relación con condiciones climáticas especiales y con los desastres naturales.

99.2 Los ecosistemas frágiles comprenden, entre otros, desiertos, tierras, semiáridas, montañas, pantanos, bofedales, bahías, islas pequeñas, humedales, lagunas alto andinas, lomas costeras, bosques de neblina y bosques relictos”. (LEY N° 28611, 2005)

1.3.1.3. RM. N° 0429-2013 – MINAGRI.

Reconocen e inscriben en la Lista de Ecosistemas Frágiles del Ministerios a la Loma Carabaylo como Ecosistema Frágil, ubicada en los distritos de Carabaylo, Puente piedra y Ancón, provincia y departamento de Lima. Diario oficial El Peruano, Lima, Perú, 30 de Octubre de 2013

“El informe indicado en el considerando precedente, señala además, que A fin de determinar el valor relativo de los servicios ecosistémicos presentes en la Loma de Carabaylo, se elaboró una calificación en base a dos variables: su permanencia en el tiempo y su potencial o grado de influencia del servicio sobre las poblaciones directamente vinculadas, concluyendo que la Loma Carabaylo, presenta un nivel de servicios ecosistémicos alto, debido al valor recreacional, provisión de alimentos

y recursos genéticos, polinización, formación de suelo, ecoturístico, al valor estético y al educacional, que es necesario potenciar para mejorar la gestión y conservación del área en beneficio de la población local”.
(MINAGRI, 2013)

1.3.2. Marco Teórico

1.3.2.1. Economía Ambiental

Es una rama de la economía donde se aplican instrumentos de la misma, a la problemática del ambiente. Esta nos ofrece información importante en los siguientes campos relacionados entre sí: Como primer campo, tenemos a las causantes de la degradación del medio natural que tienen origen en la esfera de la economía. Para resolver este tipo de problemas ambientales es fundamental comprender e identificar las variables de la causante. En el segundo campo, respecto a los costes, también económicos que para la sociedad supone esta pérdida de recursos naturales y ambientales. Una buena gestión de los recursos de la biosfera se facilita notablemente si se cuenta con una valoración económica de los mismos, aun cuando se sea consciente de que el valor económico es, por definición, únicamente una parte de su valor total. (Azqueta, 2007)

1.3.2.2. Valoración

“La valoración es la ciencia aplicada que tiene como objetivo la determinación del valor de un bien, teniendo en cuenta los elementos de comparación, característica o variables explicativas que lo caracterizan, el entorno económico-temporal en que se encuentra, mediante la utilización de un método contrastado de cálculo aplicado por un tasador profesional, y que permita al experto incorporar tanto el conocimiento objetivos y las variables cuantitativas, como el conocimiento subjetivo y las variables cualitativas” (Aznar y Guijarro, 2012).

1.3.2.3. Valor económico

Utilizada como una herramienta para determinar en términos económicos el valor de los bienes y servicios ecosistémicos, muy

aparte si estos cuentan con un valor o no e incluso hasta mercado. (MINAM, 2015)

“En general, podemos decir que el valor económico de los bienes ecosistémicos tiene dos componentes el valor de uso y el valor de no uso. El valor de uso se deriva del uso que hace la sociedad del medio ambiente. Por ejemplo, los visitantes a los espacios naturales tienen un valor por la experiencia recreativa del día de la visita (Visita al Parque de las Leyendas). Los valores del no uso se derivan de las motivaciones de existencia, herencia y altruismo que pueden tener las personas. Esto es, puede ser una persona conceda valor a un bien ecosistémicos, como un espacio natural, sin utilizarlo, o sin realizar ninguna visita” (Labandeira, León y Vázquez, 2007).

Utilidad de la Valoración Económica

El resultado que nos da la valoración económica suele ser usada para la toma de decisiones en distintos ámbitos uno de ellos puede ser **Aumentar la conciencia ambiental:** Darle un valor a los servicios ecosistémicos, a través de la valoración económica, aporta aún más en la conciencia ambiental en la población acerca de lo importante que es conservar esos ecosistemas así potenciar el *bienestar* de la sociedad actual y la de un futuro. (MINAM, 2015)

1.3.2.4. Valor económico de los bienes y servicios ecosistémicos

“Los bienes y servicios ecosistémicos pueden tener distintos tipos de valor para cada individuo. El valor económico total (**VET**) comprende el valor de uso (**VU**) y el valor de no uso (**VNU**). El valor de uso está constituido por el valor de uso directo (**VDU**) y el valor de uso indirecto (**VUI**); mientras que el valor de no uso comprende el valor de existencia (**VE**) y el valor de legado (**VL**)”. (MINAM, 2015).



Fuente: Ministerio del Ambiente, 2015.

Figura N° 1. Valor económico total

$$DAP \text{ Ser. } 1 + DAP \text{ Ser. } 2 + DAP \text{ Ser. } 3 = VET$$

1.3.2.5. Ecosistema

Un ecosistema se define como un sistema natural donde los organismos vivos interactúan entre si y a su vez con su entorno físico como unidad ecológica, siendo este sistema natural fuente de los servicios ecosistémicos. Es considerado un ecosistema generador cuando este ha sido recuperado o equilibrado gracias a la intervención del hombre. (Ley N° 30215, Ley de Mecanismos de Retribución por Servicio Ecosistémicos y MINAM, 2015)

1.3.2.6. Bienes Ecosistémicos

“Son los recursos tangibles e intangibles utilizados por el ser humano como insumos en la producción o en el consumo final y que se gastan y transforman en el proceso”. (GUÍA METODOLÓGICA DE VALORACIÓN ECONÓMICA DE BIENES, SERVICIOS E IMPACTOS AMBIENTALES, 2002)

1.3.2.7. Servicios Ecosistémicos

Se definen por ser beneficios económicos, sociales y ambientales, estos suelen ser directos e indirectos, y son obtenidos por las personas gracias al adecuado funcionamiento de los ecosistemas. Entre estos contamos con el mantenimiento de la biodiversidad, el secuestro del carbono, belleza paisajística, formación de suelos, entre otros. (Ley N° 30215, Ley de Mecanismos de Retribución por Servicio Ecosistémicos y SERNANP, 2015)

Los servicios se agrupan en cuatro tipos y son los siguientes

1. Servicios de provisión

Aquellos beneficios obtenidos de los bienes y servicios que las personas reciben directamente de los ecosistemas, como son agua, materias primas, recursos genéticos, entre otros.

2. Servicios de regulación

Aquellos beneficios obtenidos a partir de la regulación de los procesos de los ecosistemas, como son la regulación de la calidad de aire, del clima erosión, entre otros.

3. Servicios culturales

Aquellos beneficios no materiales de los ecosistema obtenidos por las personas, como la belleza escénica, turismo, recreación, ente otros.

4. Servicios de soporte

Aquellos servicios agrupados que ayudan a producir otros servicios ecosistémicos, como ciclo de nutrientes, formación de suelo y producción primaria. (SERNANP, 2015)

Tabla N° 2. Servicios Ecosistémicos

Servicios de provisión	- Alimento
	- Fibra
	- Recursos genéticos
	- Combustibles
	- Productos bioquímicos, medicinas naturales, productos farmacéuticos
	- Agua
Servicios de regulación	- Regulación de la Calidad del aire
	- Regulación del clima
	- Regulación del agua
	- Regulación de la erosión
	- Purificación del agua y tratamiento de aguas de desecho
	- Regulación de enfermedades
	- Regulación de pestes
	- Polinización
- Regulación de riesgos naturales	
Servicios culturales	- Valores espirituales y religiosos
	- Valores estéticos
	- Recreación y ecoturismo
Servicios de soporte	- Ciclo de los nutrientes
	- Formación del suelo
	- Producción primaria

Fuente: MINAM, 2015

1.3.2.8. Valor de uso

“El valor de uso se deriva del uso que realizan los individuos de los bienes ecosistémicos”. (LABANDEIRA, LEÓN y VAZQUEZ, 2007)

El valor de uso guarda relación con la utilización directa o indirecta de los bienes y servicios de los ecosistemas por parte de un individuo o la sociedad, dividiéndose en los siguientes:

❖ Valor de uso directo (VUD)

Nos indica los **beneficios que obtienen un individuo o la sociedad por el uso o consumo de bienes y servicios ecosistémicos**. Generalmente caracterizado por la alta exclusión y rivalidad en su consumo, lo cual se asemeja a un bien privado. (MINAM, 2015). (Ver Figura N° 2)



Fuente: Manuel Pérez, 2015.

Figura N° 2. Valor de Uso Directo

Ejemplo: uso de madera, semillas, recreación, etc.

❖ **Valor de uso indirecto (VUI)**

Nos indica los **beneficios que no son exclusivo de un individuo** en particular, **sino que se extienden hacia otros individuos de la sociedad**, donde usualmente se relacionan con características de baja exclusión y rivalidad en su consumo. (MINAM, 2015). (Ver Figura N° 3)



Fuente: CRA, 2012

Figura N° 3. Valor de Uso Indirecto

Ejemplo: regulación de la erosión, regulación de agua, regulación del clima, etc.

1.3.2.9. Valor de no uso

“El valor de no uso corresponde con el deseo que tienen las personas de la sociedad de preservar el medio ambiente, aunque no realicen

un uso directo de sus servicios o funciones” (LABANDEIRA, LEÓN y VAZQUEZ, 2007), dividiéndose en los siguientes:

❖ **Valor de Legado (VL)**

“Valor de dejar los beneficios de los ecosistemas, directa o indirectamente, a las generaciones futuras, ya sea por vínculos de parentesco o altruismo”. (MINAM, 2015). (Ver Figura N° 4)



Fuente: SERNANP, 2015.

Figura N° 4. Valor de Legado

Ejemplo: protección de hábitats para el disfrute de las futuras generaciones.

❖ **Valor de existencia (VE)**

“Es el valor que los individuos atribuyen a los ecosistemas por el simple hecho de que existen. Incluso si los individuos no realizan ningún uso actual, o en el futuro, o no reciben ningún beneficio directo o indirectos de ellos”. (MINAM, 2015). (Ver Figura N° 5)



Fuente: SERNANP, 2015.

Figura N° 5. Valor de Existencia

Ejemplo: conservación del oso panda, conservación del gallito de las rocas, etc.

1.3.2.10. Métodos basados en preferencias declaradas

Los métodos de preferencias declaradas o también llamados métodos directos, son aquellos que mediante encuestas obtienen información de los agentes demandantes en un mercado hipotético, para poder valorar económicamente los servicios ecosistémicos. Para lo cual tenemos los siguientes:

- ✓ Método de Valoración contingente (MVC)
- ✓ Método de experimentos de elección (MEE)

1.3.2.10.1. Método de Valoración Contingente (MVC)

“Históricamente un avance importante se dio en el año de 1989, cuando el transportador de petróleo Exxon Valdés sufrió un accidente que derramó once millones de galones de petróleo en el mar frente a

las costas de Alaska. Este evento generó la necesidad de cuantificar económicamente el daño ambiente; con el fin de atender dicha necesidad se creó el NOAA (1993), panel integrado por notables economistas quienes tuvieron la tarea de perfeccionar una metodología para valorar económicamente los daños ambientales causados por el derrame, de donde surgieron recomendaciones para realizar estudios de valoración ambiental a través del método de valoración contingente, Arrow et. Al. (1993)”. (UNAD, 2015)

El método de valoración contingente es la técnica directa más usada de valoración ambiental, en la cual consta del diseño de un mercado hipotético, el cual es presentado al individuo mediante un cuestionario. Gracias a este método se puede llegar a calcular el valor aproximado de un recurso ambiental que no tiene mercado, es decir, no tiene precio y ni se saben las cantidades transadas. Para este mercado hipotético se debe elaborar un escenario lo más real posible donde se da a conocer el bien o servicio ecosistémico a valorar, para luego definir variadas alternativas ante las cuales el individuo podrá escoger y por último describir claramente los derechos de propiedad comprendidos en el mercado. (MINAM, 2015)

Objetivos de la Metodología:

- Determinar la disposición a pagar (DAP).

Para la obtención del valor económico, se le pregunta a los individuos por su máxima disposición a pagar (DAP) para la mejora de la calidad y/o cantidad del bien servicio ecosistémico, en un mercado hipotético.

La actitud del individuo en el mercado hipotético equivale a su actitud en un mercado real, con ello nos garantiza que este decide comprar o no el bien es como si lo realizaría en el mercado real. Para lo cual

el individuo debe contar con la información completa respecto a los beneficios que le otorga el bien o servicio ecosistémico, para que con ello el individuo refleje su verdadera disposición a pagar. (MINAM, 2015)

“Generalidades de la Metodología:

- Se basa en información recolectada mediante encuestas.
- Busca determinar el valor económico de los beneficios sociales generados por el acceso a un bien ecosistémicos.
- Es especial para determinar valores de “No uso” (Bienes no mercadeables).
- Tener en cuenta los “Derechos de propiedad”: ¿Se tiene garantizado el acceso a ese lugar?, ¿Cuánto está dispuesto a pagar por garantizar el acceso?
- Construcción de preferencias no utiliza información sobre el comportamiento observado de las personas en los mercados reales.
- Única metodología para la estimación conjunta de valores de uso y no uso”. (UNAD, 2015).

Ventajas

- ✓ Este método nos permite obtener valores económicos de bienes y servicios ecosistémicos de los cuales no se tiene precio en el mercado.
- ✓ Tiene la ventaja de estimar valores de no uso de bienes y servicios ecosistémicos. (MINAM, 2015)

Instrumento del Método de Valoración Contingente

La encuesta es un instrumento elemental para la recopilación de información y para la aplicación de este se deben de tener en cuenta los siguientes aspectos:

- a) Facilitar al entrevistado la información necesaria respecto al bien que se busca valorar, para que este tenga conocimiento del escenario tratado.
- b) La forma en cómo se realiza la formulación de la pregunta sobre la disposición a pagar, así como también el formato de la pregunta.
- c) Recopilar información respecto a los factores socioeconómicos de los entrevistados. (MINAM, 2015)

Para el procedimiento de las encuestas, se puede realizar de las siguientes maneras:

- a. Entrevista personal:** El entrevistador podrá facilitar la información necesaria, para lo cual podrá ser uso de material visual y responder a las incógnitas del entrevistado. La dificultad que tiene esta modalidad es que puede llegar a ser muy costosa.
- b. Entrevista telefónica:** Para esta modalidad se recomienda que la información sea ampliamente conocida por el entrevistado. Por menos costosa que sea, tiene como dificultad que si el entrevistado no cuenta con la información necesaria respecto al bien o servicio ecosistemático a valorar, este no estará dispuesto a responderla.
- c. Entrevista por correo:** Permite ayudas visuales y es poco costosa esta modalidad, su dificultad está en el tiempo que tome de retornar la encuesta al entrevistador.
- d. Experimentos de laboratorio:** Esta modalidad busca un lugar donde reunir a las personas escogidas como muestra representativa, en la cual se realiza de forma simultanea la

encuesta a todos, brindando la información necesaria. La dificultad se presenta en la reunión de personas. (MINAM, 2015)

Dentro del Instrumento del Método de Valoración Contingente, se clasifican diferentes formatos para realizar las preguntas respecto a la disposición a pagar DAP, a continuación por medio del siguiente gráfico se da a conocer los formatos de dicho método:

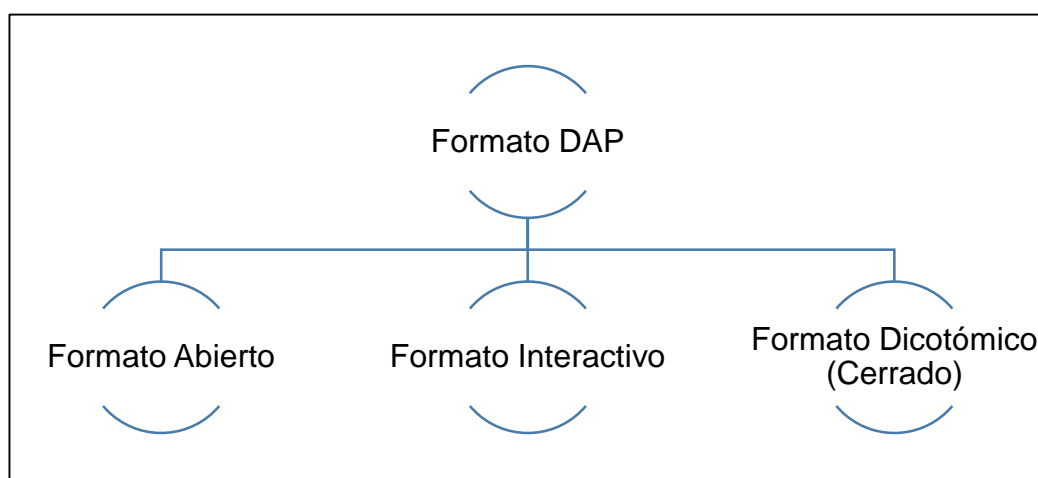

Fuente: MINAM, 2015.

Figura N° 6. Formato de pregunta de Disposición a pagar (DAP)

Formato Abierto: Con este formato se realiza la pregunta directamente al encuestado respecto a la disposición a pagar el disfrute del bien o servicio ecosistémico ofrecido en el mercado hipotético. (MINAM, 2015)

1.3.2.11. ¿Qué son las Lomas Costeras?

“Las Lomas Costeras se ubican desde Trujillo (8° LS) hasta Coquimbo (30°LS) en Chile. Para el caso de Lima Metropolitana se distribuyen desde Ancón por el norte, hasta Pucusana por el Sur, abarcando alrededor de 19 distritos.

Las Lomas Costeras del Perú son espacios naturales singulares que presentan formaciones vegetales estacionales y se ubican en quebradas y faldas de cerros que miran hacia el mar. Estos ecosistemas se manifiestan con mayor intensidad en la costa central del país, donde funcionan como islas de verdor combatiendo el cambio climático en ciudades como Lima”. (Municipalidad Metropolitana de Lima, 2013)

“Las Lomas costeras debido a que son ‘islas de vegetación’ en el desierto, han tenido gran importancia económica y ambiental, ya que proporcionan leña, forraje y madera, atenuando las condiciones de extrema aridez del desierto costero”. (Mostacero, 1996)

1.3.2.12. ¿Cómo se originan las Lomas?

“Las Lomas se pueden considerar como una gran formación climática donde interactúan los siguientes factores atmosféricos y geográficos para su establecimiento:

- El sistema de corrientes del Mar peruano.
- Los vientos provenientes del Pacífico Sur.
- Las estribaciones de la Cordillera de los Andes.

Distribución de la Vegetación Lomera

Las plantas en las lomas se establecen debido a la interacción entre la cantidad de humedad atmosférica, la composición del suelo y la altitud de las laderas. Por eso que es posible observar un cambio en la composición de la vegetación a medida que nos movemos verticalmente.

Beneficios:

- Provisión de recursos genéticos
- Polinización

- Formación del suelo
- Estéticos
- Provisión de alimento
- Aire limpio
- Ecoturismo
- Educativa
- Captación de agua atmosférica

Las características más importantes de las lomas costeras son las siguientes:

- La fuerte variación estacional en la disponibilidad de humedad: en verano (diciembre – abril) están secas y en invierno (mayo – octubre) hay gran humedad.
- La marcada diferencias de temperaturas: en verano es cálido (encima de 25° C) y en invierno templado (13° C).
- La marcada sucesión en el desarrollo de la vegetación. Primero crecen las algas y los musgos, que necesitan menos agua. Luego germinan las fanerógamas, floreciendo primero ciertas amarilidáceas (como el amancaes, *Ismene Amancaes*), y siguen las plantas herbáceas, arbustivas y las gramíneas. Finalmente, ya en el verano y cuando todo está seco, florece la flor de trompeta (*Stenomesson coccineum*).
- La adaptación de la flora a la variación estacional, especialmente para sobrevivir la época seca. Muchas plantas poseen bulbos, rizomas y cebollas; otras son caducifolias; y las anuales sobreviven en forma de semillas.
- La adaptación de la fauna a la variación estacional. Muchas especies emigran durante la época seca; otras estivan debajo

de piedras y huecos, y otras sobreviven en forma de larvas”.
(Municipalidad Metropolitana de Lima, 2013)

1.3.2.13. Lomas de Carabayllo

Conocido también como “bosque seco”, este sitio natural está formada por quebradas de suave pendiente, que en meses de invierno, cuando acontecen las grandes neblinas como consecuencia del sistema de corrientes marinas, capta la intensa humedad que va a permitir la aparición de variada flora que se extingue en los meses de sequía. La presencia de estas condiciones climatológicas hacen posible la formación de este ecosistema natural, también llamado “vegetación de lomas”.

Este ecosistema, cuenta con dos estaciones bien definidas: uno de ellos es en el periodo de invierno que tiene como periodo de tiempo desde el mes de junio hasta el mes de octubre donde comienza la floración de diversas especies vegetales; y el segundo de ellos es el periodo de verano donde la cobertura vegetal de las lomas desaparece, quedando solo quebradas, presencia de pequeñas áreas arborizadas que es refugio de la fauna presente, como los roedores, arácnidos, serpientes, lechuzas entre otros.

Esta importante área natural comprende el Distrito de Carabayllo así como parte del distrito de Ancón ocupando una extensión de 2427 hectáreas.

Se han identificado 105 especies de plantas. Entre la flora y fauna de la zona natural destacan:

Fauna:

- La Lechuza de Arenales (*Athenecunicularia*)
- Palomas
- Tórtalas

- Caracol de Arenales (*bostryx acalarariformis*)
- *Cthenoblepharis* (reptil)

Flora:

- Tabaco Silvestre (*Nicotiana paniculata*)
- Papas de Lomas (*Solanum montanum*, *Solanum phyllantum*)
- Tomate Silvestre (*Solanum Peruvianum*, *Urocarpidium peruvianum*, *Oxalis bulbifera*, *Sycios baderoa*, *Calceolaria pinnata*, *Salvia rhombifolia*, *Begonia octopetala*, *Anthericum ecremorhizum*)
- Arbustos (*Trixis cacaloides*, *crotón alnifolius*, *Atriplex rotundifolia*)
- Tomatillo (*Lycopersicon*spp)
- Cactáceas
- Solana de Flores Azules
- Drymaria de flores blancas
- Huarango
- Mito (*Caricia Candicans*) (Historia del Distrito de Carabayllo, 2013)

Particularidades:

Considerada una de las lomas más grandes y con mayor diversidad florística de Lima Metropolitana, es la Loma de Carabayllo, identificada por contar con 105 especies de plantas, entre las cuales algunas de estas no han sido identificadas como en la Loma de Lachay. Entre otras especies encontramos a la flor símbolo de nuestra capital, Lima: 'La Flor de Amancaes'. (Mincetur, 2011)

1.4. Formulación del Problema

1.4.1. Problema General

- ✚ ¿Cuál es el valor económico total de la Loma de Carabayllo medido a través del método de valoración contingente para promover la conservación en el Agrupamiento de Familias Primavera Loma de Carabayllo, 2016?

1.4.2. Problemas Específicos

- ✚ ¿Cuánto será el valor de la Disposición máxima a pagar por unidad familiar del Agrupamiento de Familias Primavera Lomas de Carabayllo, para incentivar la conservación de la Loma de Carabayllo?
- ✚ ¿Cómo la Disposición a pagar total de los pobladores del Agrupamiento de Familias Primavera Lomas de Carabayllo se relaciona con sus factores socioeconómicos?

1.5. Justificación de estudio

Es complicado que los bienes y servicios ecosistémicos obtengan un valor económico en sistema monetario, lo cual genera impactos negativos para el medio. Tal es el caso del área de estudio; la Loma de Carabayllo, la cual viene siendo amenazada por factores causados principalmente por el cambio climático y el hombre, como por ejemplo, la sobrepoblación, contaminación por residuos sólidos, etc.

Al ser considerado esta zona como ecosistema frágil según RM N° 0429-2013-MINAGRI, es necesario el apoyo de entidades así como de la población de influencia directa para su existencia. Es necesario que el ciudadano se preocupe por los problemas ambientales y por la forma en que se administre los bienes y servicios, y cuál es el costo ambiental que las actividades suponen, de tal forma que los recursos sean usados con una mayor eficiencia. El medio ambiente se considera como un activo cuyo uso no es ilimitado. Es por eso la necesidad de determinar la importancia del servicio ecosistémicos de la Loma de Carabayllo así poder tomar decisiones relacionadas con la preservación del medio. Desde un punto de vista ambiental y social, este trabajo aportará a la población del Agrupamiento de Familias Primavera para que esta pueda velar por el ecosistema frágil que es la Loma de Carabayllo, darle un valor y así incentivar a la misma a la conservación para futuras generaciones y mantenimiento de esta Loma, generar turismo y para que futuras investigaciones se le pueda darle un uso para la población.

El área de conservación regional Lomas de Carabayllo, representa un ecosistema local vital de importancia por sus implicancias ecológicas que redundan en los beneficios económicos, culturales y ecológicos. Este ecosistema está en un posible peligro de extinción por el fuerte impacto ambiental producido por el incremento urbano no planificado de los asentamientos humanos adyacentes y en dicha área los cuales han invadido un aproximado de 05 hectáreas, por lo que todos esos factores ya mencionados antes justifican la presente investigación.

Desde un punto de vista ambiental y social, este trabajo aportará la población del AA.HH. Primavera para que esta pueda velar por el ecosistema frágil que es la Loma de Carabaylo, darle un valor y así incentivar a la misma a la conservación para futuras generaciones y mantenimiento de esta Loma, generar turismo y para que en futuras investigaciones se le pueda darle un uso para la población.

1.6. Hipótesis

1.6.1. Hipótesis General

- **H₁**: El valor económico total de la Loma de Carabaylo medido a través del método de valoración contingente en el año 2016 es mayor de S/. 4000.00 soles para incentivar su conservación
- **H₀**: El valor económico total de la Loma de Carabaylo medido a través del método de valoración contingente en el año 2016 es menor de S/. 4000.00 soles para incentivar su conservación

1.6.2. Hipótesis Específicos

Hipótesis Específica N°1:

- **H₀**: La Disposición máxima a pagar por unidad familiar del Agrupamiento de Familias Primavera Lomas de Carabaylo es mayor a S/.14.00 soles.
- **H₁**: La Disposición máxima a pagar por unidad familiar del Agrupamiento de Familias Primavera Lomas de Carabaylo no es mayor a S/.14.00 soles.

Hipótesis Específica N°2:

- **H₀**: No Existe relación entre la Disposición a pagar de los pobladores del Agrupamiento de Familias Primavera Lomas de Carabaylo y sus factores socioeconómicos.
- **H₁**: Existe relación entre la Disposición a pagar de los pobladores del Agrupamiento de Familias Primavera Lomas de Carabaylo y sus factores socioeconómicos.

1.7. Objetivos

1.7.1. Objetivo General

- Determinar el valor económico total de la Loma de Carabayllo medido a través del método de valoración contingente para promover la conservación en el Agrupamiento de Familias Primavera Loma de Carabayllo, 2016.

1.7.2. Objetivos Específicos

- Determinar el valor de la Disposición máxima a pagar por unidad familiar del Agrupamiento de Familias Primavera Lomas de Carabayllo, para incentivar la conservación de la Loma de Carabayllo.
- Determinar la relación entre la Disposición a pagar de los pobladores del Agrupamiento de Familias Primavera Lomas de Carabayllo y sus factores socioeconómicos.

II. METODOLOGIA

2.1. Diseño de Investigación

La presente investigación es de diseño no experimental debido a que no existe la manipulación de alguna variable. Debido a que se estudian los fenómenos tal como se manifiestan en la realidad, sin intervención del investigador en el comportamiento de las variables.

2.2. Tipo de Investigación

La presente investigación es de tipo correlacional, porque estudia la relación entre ambas variables.

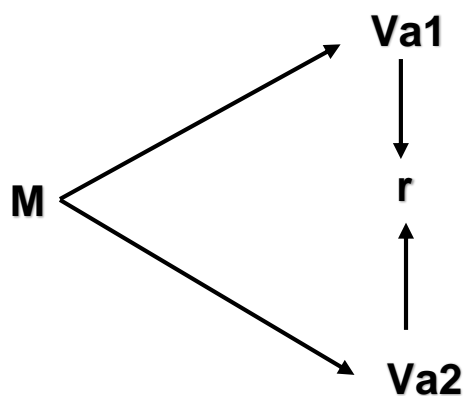

M: Muestra

r: relación entre las dos variables.

2.3. Variables, operacionalización

2.3.1. Variable 1 (Va1)

Valoración económica total

2.3.2. Variable 2 (Va2)

Conservación de la Loma de Carabayllo

2.3.3. Operacionalización

A continuación, se detalla la operacionalización de las variables

Tabla N° 3. Operacionalización de las variables

Variable	Definición Conceptual	Definición Operacional	Dimensiones	Indicadores	Escala de Medición
Variable Dependiente: Conservación de la Loma de Carabayllo	Gestión del ser humano, de manera que se produzca el mayor y más sostenido beneficio para las generaciones actuales, asegurando su potencialidad para satisfacer las necesidades aspiraciones de las generaciones futuras.	Se realizará la Conservación de la Loma de Carabayllo, a través de la valoración económica total.	Cuidado	Cifras de Ingresos monetarios	Razón
			Mantenimiento		
			Control		

Variable Independiente: Valoración económica total	Utilizada como una herramienta para determinar en términos económicos el valor de los bienes y servicios ecosistémicos, muy aparte si estos cuentan con un valor o no e incluso hasta mercado. (MINAM, 2015)	Para la valoración económica total de la Loma de Carabayllo se realizará una encuesta a los pobladores para saber la disposición a pagar por poblador utilizando el método de valoración contingente.	Valor de uso	<ul style="list-style-type: none"> - Disposición a Pagar por el ecoturismo y recreación - Disposición a Pagar por Información para la ciencia y educación - Disposición a Pagar por la Belleza escénica 	Razón
			Valor de no uso	<ul style="list-style-type: none"> - Disposición a Pagar por existencia - Disposición a Pagar por herencia - Disposición a Pagar por opción 	Razón
			Factores Socioeconómicos	<ul style="list-style-type: none"> - Género - Estado Civil - Edad - Educación - N° de integrantes de familia - N° de hijos - Ingresos familiares 	<ul style="list-style-type: none"> - Nominal - Nominal - Razón - Ordinal - Ordinal - Ordinal - Razón

Fuente: Elaboración propia, 2016.

2.4. Población y Muestra

2.4.1. Población

El Universo poblacional de la presente investigación, está conformado por los pobladores del Agrupamiento de Familias Primavera Lomas de Carabayllo. Teniendo como población de 293 Familias. (COFOPRI, 2016)

2.4.2. Muestra

Se aplicó la fórmula para hallar el tamaño de muestra de población conocida de la presente investigación.

$$n = \frac{N \cdot Z^2 \cdot \sigma^2}{(N - 1) \cdot e^2 + Z^2 \cdot \sigma^2}$$

Dónde:

n: Tamaño de la muestra.

N: Tamaño de población conocida.

σ : Desviación estándar de la población, que generalmente cuando no se tiene su valor, suele utilizarse un valor constante de 0,5.

Z: Valor obtenido mediante niveles de confianza

e: Límite aceptable de error muestral que generalmente cuando no se tiene su valor, suele utilizarse un valor que varía entre el 1% (0.01) y 9% (0.09), valor que queda a criterio del encuestador.

Desarrollando:

$$n = \frac{293 \cdot 1.96^2 \cdot 0.5^2}{(293 - 1) \cdot 0.05^2 + 1.96^2 \cdot 0.5^2} = 166$$

Siendo el número de muestras a tomar está compuesto por 166 familias, las cuales me serán de ayuda para realizar mi encuesta y poder darle una importancia económica ambiental a la Loma de Carabaylo, mediante la valoración contingente.

2.4.3. Técnicas de muestreo

La técnica de muestreo escogida es probabilística, ya que todos los individuos de la población tienen la misma oportunidad de ser parte de la muestra.

2.5. Técnicas

2.5.1. Técnicas e instrumentos

Tabla N° 4. Técnicas e instrumentos de recolección de datos

Etapa	Fuente	Técnica	Herramienta	Resultados
Identificación y levantamiento de información de la Loma de Carabaylo	- Loma de Carabaylo - RM. N° 029-2013 - MINAGRI	Observación	Cuaderno de Campo	Se realizó satisfactoriamente.
Procesamiento de datos obtenidos mediante entrevista a los pobladores del Agrupamiento de Familias Primavera, Lomas de Carabaylo	Pobladores del Agrupamiento de Familias Primavera Lomas de Carabaylo, Carabaylo - Lima	Encuesta	Instrumento N°1 (Ver Anexo N° 11)	Se realizó satisfactoriamente.
Determinación de la Valoración Económica Total	Pobladores del Agrupamiento de Familias Primavera Lomas de Carabaylo, Carabaylo - Lima	Análisis de documentos	Formas estadísticas. (Software SPSS 22 y Excel)	Se realizó satisfactoriamente.

Fuente: Elaboración propia, 2016.

2.5.2. Validez y confiabilidad

La validez se refiere al grado en que un instrumento es capaz de medir realmente la variable que se pretende medir. Por lo que en la presente investigación los instrumentos fueron desarrollados tomando en cuenta la relación con los instrumentos.

La validación de los instrumentos de investigación se realizará mediante la técnica de criterio de jueces. Quienes darán validez a las fichas metodológicas y la hoja de campo.

- Experto N°1: Ing. Ambiental Edson Ramírez Donayre.
- Experto N°2: Ing. Ambiental Juan E. Orozco Donayre
- Experto N°3: Soc. Ana Paucar Retuerto

Para determinar la fiabilidad del cuestionario se utilizó la herramienta Prueba Alfa de Cronbach en el software estadístico IBM SPSS 22.

Tabla N° 5. Análisis de fiabilidad

Estadísticas de fiabilidad		
Alfa de Cronbach	Alfa de Cronbach basada en elementos estandarizados	N de elementos
,745	,695	13

Fuente: Elaboración propia, 2016.

2.6. Métodos de análisis de datos

Para la metodología de análisis de datos y recolección de la misma se utilizaron los siguientes softwares para el método de análisis:

- ✓ Resumiendo la información obtenida durante la etapa de identificación y levantamiento de información del Servicio ecosistémicos Loma de Carabayllo.
- ✓ Para la elaboración de la encuesta se realizó según el manual de Valoración económica del Patrimonio Natural, elaborado por el MINAM (2015).
- ✓ Para el procesamiento de las encuestas se utilizó el software estadístico IBM SPSS 22.
- ✓ Para la prueba de hipótesis se utilizó el software estadístico IBM SPSS 22 utilizando la herramienta correlativa de R-Pearson que son utilizadas para determinar la asociación entre dos variables.

Para la entrevista a las familias del Agrupamiento de Familias Primavera Lomas de Carabayllo, a través de una representante de la familia, se utilizó el Instrumentos N°1 (Ver Anexo N° 11), donde se aplicó la metodología de valoración contingente, la cual se basa en determinar la valoración económica total, la relación de este con los factores socioeconómicos y la Disposición a pagar (DAP) de los servicio ecosistémico del ecosistema fragil. Para esta investigación los servicios ecosistémicos a valorar de la Loma de Carabayllo fueron: Ecosistema y recreación, Información para la ciencia y educación, y Belleza escénica.

Para lo cual se tomó una muestra de 166 familiares aleatoriamente que residen cerca a la Loma de Carabayllo, aplicando la fórmula para hallar el tamaño de muestra de población en 293 familias que conforma el Agrupamiento de Familias Primavera Lomas de Carabayllo, donde se encuestó a un representante de la familia.

Las entrevistas fueron realizadas en los meses de Septiembre y Octubre de 2016 por la autora, estudiante de la Universidad Cesar Vallejo.

Para la estructura de la encuesta se realizó de acuerdo al método de valoración contingente siguiendo los pasos y recomendaciones del Manual de Valoración económica del Patrimonio Natural, elaborado por el MINAM (2015). Esta encuesta constó de tres partes, como primera parte se le brindó información al encuestado respecto de la Loma de Carabayllo, mencionándole que está considerado como un ecosistema frágil, luego se le consultó mediante el instrumento acerca de la conservación del ambiente, la importancia del mismo, los servicios ecosistémicos, el estado de la zona y el principal problema que afecta a la conservación de la misma.

Como segunda parte se le simuló el mercado hipotético del valor en cuestión formulando la pregunta respecto a la aceptación de la disposición a pagar (DAP) por los servicios ecosistémicos para su conservación en el medio, así como la DAP máxima por el valor en cuestión.

Y como última parte se recopiló información respecto a los datos del encuestado, como los factores socioeconómicos del mismo para poder contrarrestar con la Valoración Económica Total de la Loma de Carabayllo

III. RESULTADOS

3.1. Identificación y levantamiento de información del Servicio Ecosistémicos

3.1.1. Identificación y levantamiento de la Loma de Carabayllo

Para la identificación y levantamiento de la Loma de Carabayllo, se utilizó un cuaderno de campo y se aplicó la técnica de observación, con ayuda de evidencia fotográfica se pudo describir la zona a valorada.



Fuente: Elaboración propia, 2015.

Figura N° 7. Loma de Carabayllo – Septiembre, 2015.

- La Loma de Carabayllo, se encuentra en mal estado como se puede evidenciar en la Figura N° 7, que fue tomada en Septiembre del año 2015 donde se presencia cobertura vegetal pero se evidencia residuos sólidos, entre estos están bolsas y botellas de plástico.



Fuente: Elaboración propia, 2016.

Figura N° 8. Loma de Carabaylo – Septiembre, 2016.

En la Figura N° 8, se evidencia la misma zona, en el mismo mes después de un año en el cual no se presencia cobertura vegetal como en la figura anterior y se sigue evidenciando aun claro está en menor cantidad, residuos sólidos entre ellos encontramos bolsas de plástico.



Fuente: Elaboración propia, 2016.

Figura N° 9. Inicio de la Loma de Carabayllo.

Tipo de Visitante e ingreso:

- Se evidencio mediante la herramienta observación que la Loma de Carabayllo, es libre y frecuentada entre 1 a 3 pobladores del Agrupamiento de Familias Primavera Lomas de Carabayllo, mientras que personas externas suelen frecuentar esporádicamente la zona entre los 10 a 15 los fines de semanas en especial los domingos, que se dirigen al lugar para realizar trekking.

Rutas de acceso hacia la Loma de Carabayllo

Para el acceso a la Loma de Carabayllo, se tiene 03 rutas las cuales han sido especificadas en la Tabla N°6.

Tabla N° 6. Acceso hacia el recurso

Rutas de Acceso a la Loma Carabayllo	Medio de Transporte	Vía de Acceso	Tramo
A	Automóvil Particular	Vía asfaltada / Trocha Carrozable	Desde la Av. Panamericana Norte - óvalo Puente piedra - Av. San Juan de Dios (voltear a la derecha) - Av. Sta. María (Voltear a la Izquierda) - Lomas de Carabayllo.
B	Automóvil Particular	Vía asfaltada / Trocha Carrozable	Plaza de Armas de Lima (dirigirse a la Av. Túpac Amaru) - Av. Camino Real (Voltear a la izquierda) - Av. San Juan de Dios (voltear a la derecha) - Av. Sta. María (Voltear a la Izquierda) - Av. Lomas de Carabayllo.
C	Bus Público	Vía asfaltada / Trocha Carrozable	Plaza de Armas de Lima (dirigirse a la Av. Abancay) - Tomar Bus Público "J" - Agrupamiento de Familias Primavera - Lomas de Carabayllo.
D	Bus Público	Vía asfaltada / Trocha Carrozable	Plaza de Armas de Lima (dirigirse a la Av. Panamericana Norte) - Tomar Bus Público "San Felipe Express" - Bajar en la Av. Loma de Carabayllo - Tomar colectivo hasta Agrupamiento de Familias Primavera - Lomas de Carabayllo.
E	Bus Público	Vía asfaltada / Trocha Carrozable	Plaza de Armas de Lima (dirigirse a la Av. Tacna) - Tomar Bus Público "Comas" (Bajar paradero Chaperito) - Tomar colectivo hasta Agrupamiento de Familias Primavera - Lomas de Carabayllo.

Fuente: Elaboración propia, 2016.

3.1.2. Identificación y levantamiento de los Servicios Ecosistémicos de la Loma de Carabaylo

Se identificó los servicios ecosistémicos que brinda la Loma de Carabaylo, para lo cual se levantó información de forma insitu, como prueba de ello son las evidencias fotográficas de cada uno de los servicios mencionados, en los siguientes resultados:

3.1.2.1. Ecoturismo y recreación

Como se evidencia en las fotografías de la tabla, un grupo de personas (07) encontraron una mejor alternativa para disfrutar con la familia y/o amigos realizando caminatas, recreándose en la Loma de Carabaylo, sobre todo el conectándose con la naturaleza. (Ver Figura N° 10)



Fuente: Elaboración propia, 2016.

Figura N° 10. Ecoturismo y recreación

3.1.2.2. Información para la ciencia y educación.

El ecosistema frágil de la Loma de Carabaylo, promueve la investigación en la zona, a estudiantes universitarios, profesionales así como personas de distritos aledaños, como se evidencia en las fotografías, la instalación de un atrapanieblas de 16 m² y la realización de un andén para plantación de especies. (Ver Figura N° 11)



Fuente: Elaboración propia, 2016.

Figura N° 11. Información para la ciencia y educación

3.1.2.3. Belleza escénica

Se muestra la belleza escénica en las fotografías tomadas para la investigación, se consideró este servicio debido a que está sujeto a la conservación y el disfrute del ecosistema frágil. A su vez este servicio juega un papel importante en dicha zona, ya que la población al tener cultura ambiental y evidencia de ello, seguirá una conservación continua del lugar, para así generar no solo turismo sino el cuidado de nuestro ambiente. (Ver Figura N° 12)



Fuente: Elaboración propia, 2016.

Figura N° 12. Lechuza de Arenales (Athenecunicularia), 2014.

3.2. Procesamiento de datos obtenidos mediante entrevista a los representantes de familias del Agrupamiento de Familias Primavera, Lomas de Carabayllo

Se entrevistó 166 viviendas de familias aleatoriamente, de una población de 293 familias. Para tener resultados concretos se realizó una primera encuesta considerada esta como **prueba piloto**, para ajustar el instrumentó (encuesta) utilizado. Para así obtener la siguiente información:

3.2.1. Conservación del Ambiente

Tabla N° 7. ¿Cree usted ser una persona preocupada por el medio ambiente?

		Frecuencia	Porcentaje	Porcentaje válido	Porcentaje acumulado
Válido	SI	160	96,4	96,4	96,4
	NO	6	3,6	3,6	100,0
	Total	166	100,0	100,0	

Fuente: Elaboración propia, 2016.

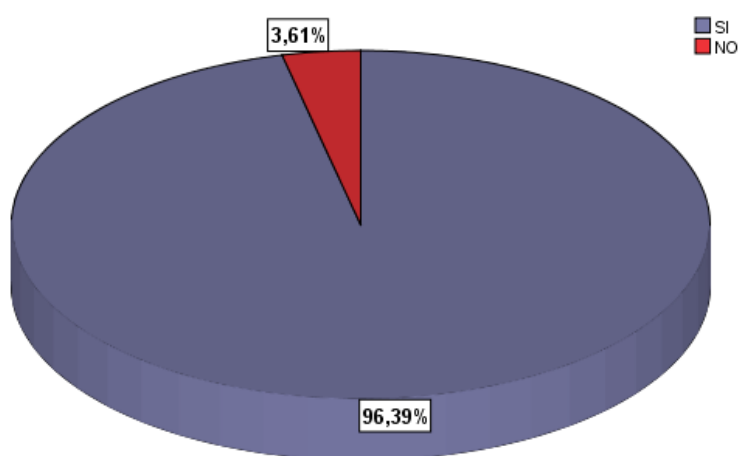

Fuente: Elaboración propia, 2016.

Figura N° 13. ¿Cree usted ser una persona preocupada por el medio ambiente?

La Figura N° 13 nos muestra que de un total de 166 personas encuestadas un 96.39% que equivale a 160 personas considera que se preocupan por el medio ambiente y que a su vez realizan buenas prácticas como la segregación de residuos sólidos, ahorro de recurso hídrico y energía eléctrica, mientras que el 3.61% equivalente a 6 personas considera que no es de su responsabilidad el cuidado del ambiente que los rodea. Según consideran porque pagan un monto para que se limpien las calles y demás. Si bien es cierto durante la entrevista se encontró con personas que eran conscientes del rol que desempeñan como ser humano, también se encontró con personas un tanto indiferentes

Tabla N° 8. ¿Ha visitado la Loma de Carabaylo?

		Frecuencia	Porcentaje	Porcentaje válido	Porcentaje acumulado
Válido	SI	133	80,1	80,1	80,1
	NO	33	19,9	19,9	100,0
	Total	166	100,0	100,0	

Fuente: Elaboración propia, 2016.

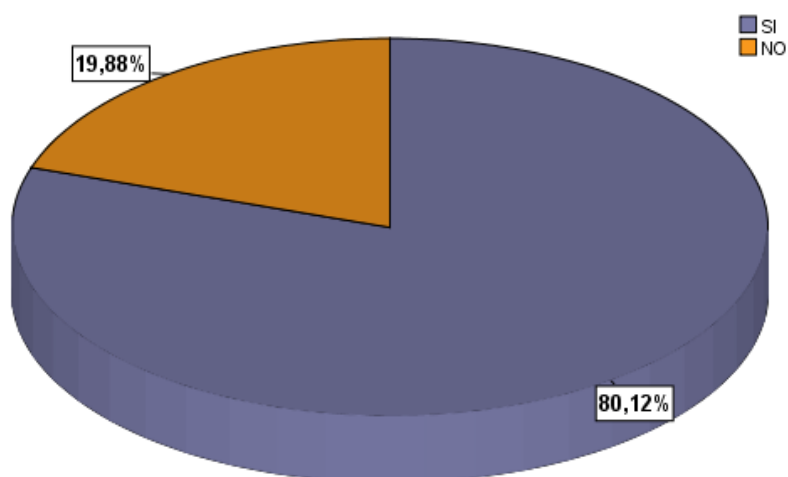

Fuente: Elaboración propia, 2016.

Figura N° 14. ¿Ha visitado la Loma de Carabaylo?

De la Figura N° 14 se puede interpretar que un 80.12% del personal encuestado que equivale a 133 personas ha visitado en algún momento la Loma de Carabaylo, mientras que un 19.88% equivalente a 33 personas no la ha visitado. Esto se refleja al ver sus conocimientos sobre el estado de la loma de Carabaylo, los problemas que le afecta y su vulnerabilidad.

Tabla N° 9. ¿Cree usted que es importante conservar la Loma de Carabayllo?

		Frecuencia	Porcentaje	Porcentaje válido	Porcentaje acumulado
Válido	SI	159	95,8	95,8	95,8
	NO	7	4,2	4,2	100,0
	Total	166	100,0	100,0	

Fuente: Elaboración propia, 2016.

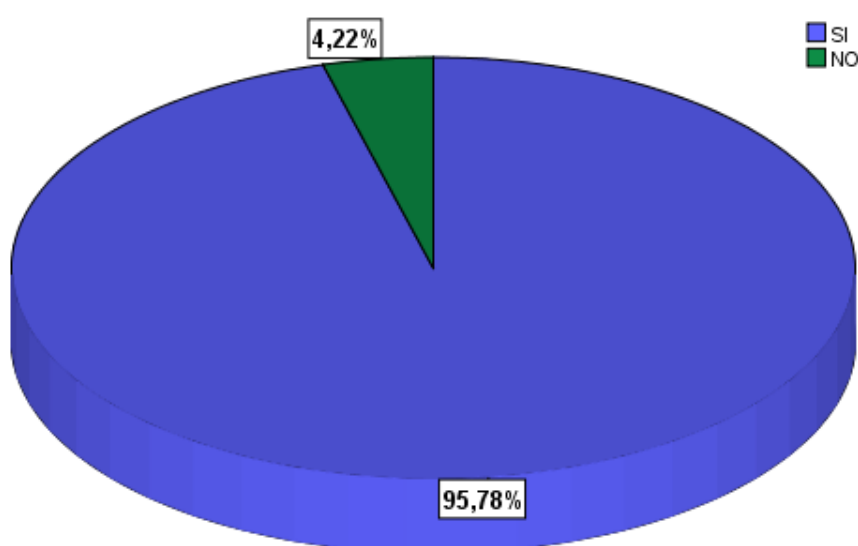

Fuente: Elaboración propia, 2016.

Figura N° 15. ¿Cree usted que es importante conservar la Loma de Carabayllo?

En la Figura N° 15 un 95.78% del personal entrevistado consideró importante preservar la Loma de Carabayllo. Esto considerando que han evidenciado qué estado se encuentra la Loma por las visitas que han realizado y porque consideran que es un recurso natural que alberga muchas especies que deben ser conservadas, es fuente de investigación para estudiantes, puntos de recreación como caminatas y porque de cierta manera genera turismo e ingreso económico para la población. Mientras que un 4.22% consideró que no es relevante el cuidado

de la Loma de Carabaylo. En la actualidad uno de los principales problemas que afronta es la apropiación de terrenos de la Loma.

Tabla N° 10. ¿Conoce usted cuales son los servicios que nos brinda la Loma de Carabayllo?

		Frecuencia	Porcentaje	Porcentaje válido	Porcentaje acumulado
Válido	SI	115	69,3	69,3	69,3
	NO	51	30,7	30,7	100,0
	Total	166	100,0	100,0	

Fuente: Elaboración propia, 2016.

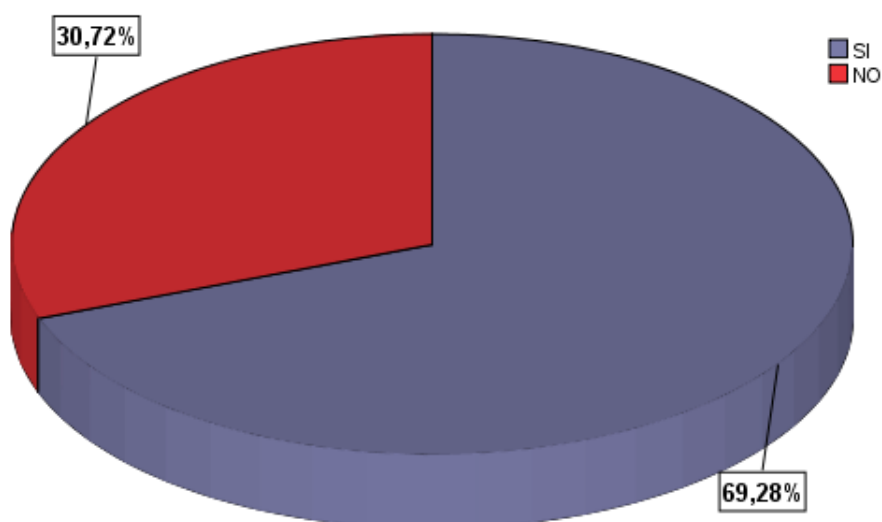

Fuente: Elaboración propia, 2016.

Figura N° 16. ¿Conoce usted cuales son los servicios que nos brinda la Loma de Carabayllo?

En la Figura N° 16 un 95.78% del personal entrevistado consideró importante preservar la Loma de Carabayllo. Esto considerando que han evidenciado qué estado se encuentra la Loma por las visitas que han realizado y porque consideran que es un recurso natural que alberga muchas especies que deben ser conservadas, es fuente de investigación para estudiantes, puntos de recreación como caminatas y porque de cierta manera genera turismo e ingreso económico para la población. Mientras que un 4.22% consideró que no es relevante el cuidado

de la Loma de Carabaylo. En la actualidad uno de los principales problemas que afronta es la apropiación de terrenos de la Loma.

Tabla N° 11. ¿Considera usted que el ambiente que rodea la Loma de Carabayllo es adecuado y limpio?

		Frecuencia	Porcentaje	Porcentaje válido	Porcentaje acumulado
Válido	SI	81	48,8	48,8	48,8
	NO	85	51,2	51,2	100,0
	Total	166	100,0	100,0	

Fuente: Elaboración propia, 2016.

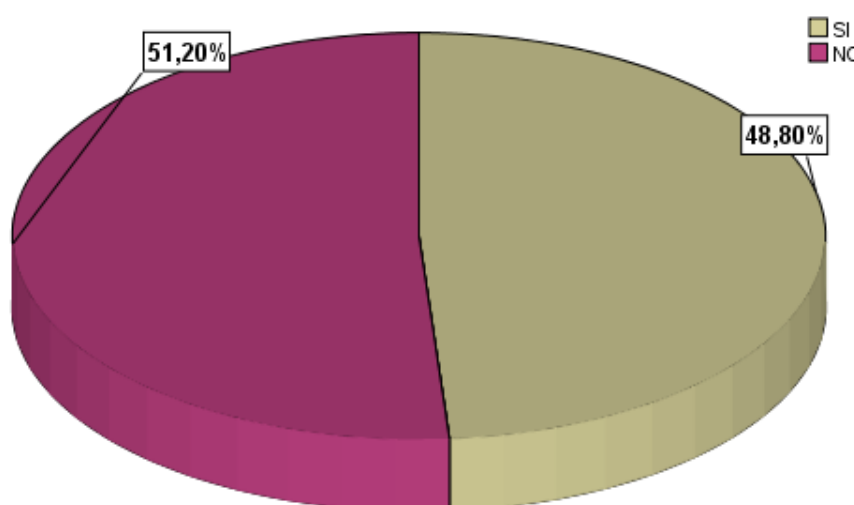

Fuente: Elaboración propia, 2016.

Figura N° 17. ¿Considera usted que el ambiente que rodea la Loma de Carabayllo es adecuado y limpio?

En la Figura N° 17 un 48.8% del personal entrevistado consideró que el ambiente de la Loma de Carabayllo es el adecuado para vivir y que se encuentra en términos generales limpio. Mientras que un 51.20% considera lo contrario, es decir que el ambiente que rodea la Loma de Carabayllo no es el adecuado y que hay muchas fuentes de contaminación que hacen del lugar una zona en riesgo.

Tabla N° 12. ¿Cuál es el principal problema que afecta la conservación de la Loma de Carabayllo?

	Frecuencia	Porcentaje	Porcentaje válido	Porcentaje acumulado
Válido Invasión de hectareas	105	63,3	63,3	63,3
Mal manejo de residuos sólidos	43	25,9	25,9	89,2
Poco acceso de agua para la zona	11	6,6	6,6	95,8
Cambio climático	7	4,2	4,2	100,0
Total	166	100,0	100,0	

Fuente: Elaboración propia, 2016.

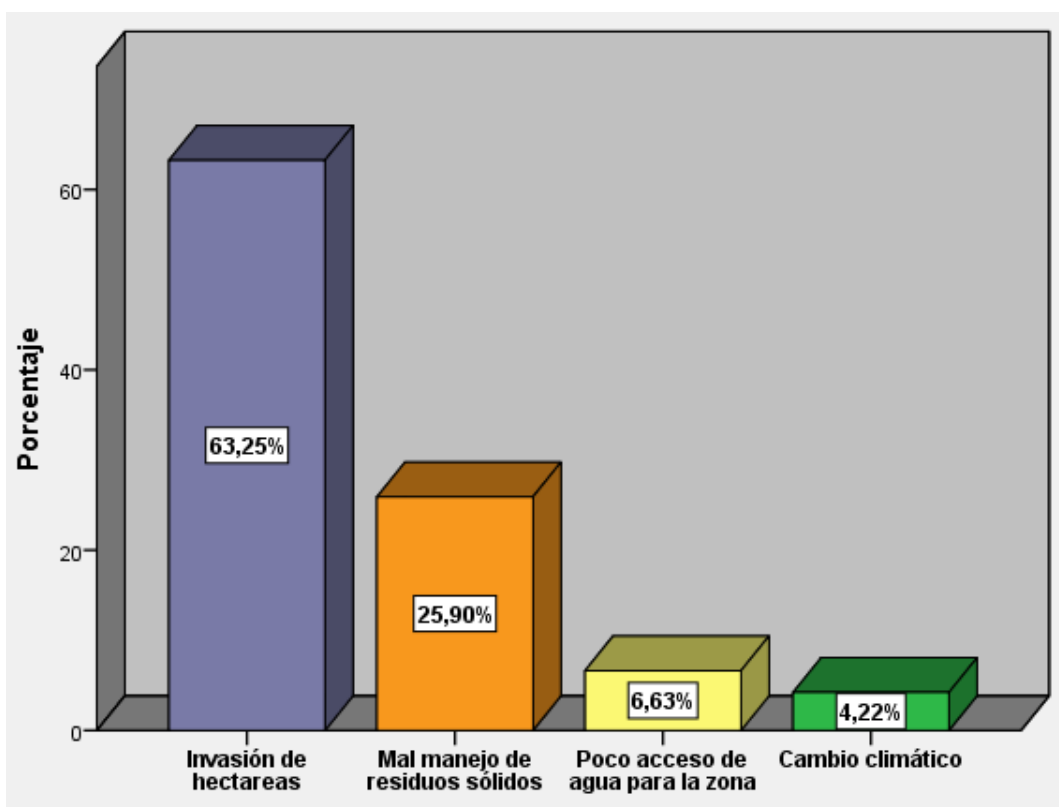

Fuente: Elaboración propia, 2016.

Figura N° 18. ¿Cuál es el principal problema que afecta la conservación de la Loma de Carabayllo?

En la Figura N° 18 nos indica sobre los principales problemas que afecta la conservación de la Loma de Carabayllo, que un 63.24% se consideró que la

invasión de hectáreas es el principal problema que afecta a la Loma de Carabayllo, existen muchas personas que han llegado a invadir espacios sobre la Loma lo cual afecta a temas recreacionales, turismo y ciencia. Un 25.90% del personal entrevistado consideró que el inadecuado manejo de residuos sólidos es un problema grave que afecta la Loma de Carabayllo, ya que se encuentran residuos en el área de la misma, además que utilizan un espacio abierto como botadero. Un 6.63% consideró que el poco acceso de agua en la Loma es un problema debido a que en épocas de verano no se tiene el agua suficiente para regar las especies de plantas que se encuentran en la Loma de Carabayllo, y un 4.22% del personal entrevistado consideró que el cambio climático es un problema, ya que la temperatura está en aumento y esto pone en peligro las especies de la Loma.

Tabla N° 13. ¿Considera usted que la Loma de Carabayllo genera turismo en su población y este a su vez ingreso a los pobladores del Agrupamiento de Familias Primavera Lomas de Carabayllo?

		Frecuencia	Porcentaje	Porcentaje válido	Porcentaje acumulado
Válido	SI	149	89,8	89,8	89,8
	NO	17	10,2	10,2	100,0
	Total	166	100,0	100,0	

Fuente: Elaboración propia, 2016.

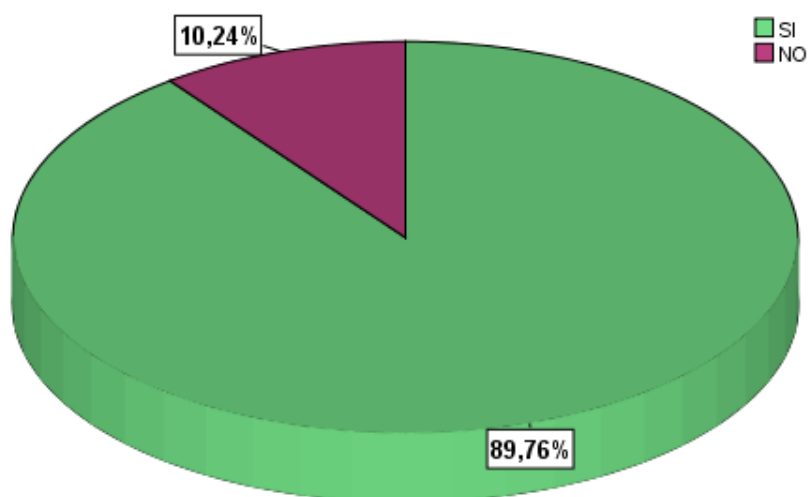

Fuente: Elaboración propia, 2016.

Figura N° 19. ¿Considera usted que la Loma de Carabayllo genera turismo en su población y este a su vez ingreso a los pobladores del Agrupamiento de Familias Primavera Lomas de Carabayllo?

La Figura N° 19 nos muestra sobre la consideración que tienen los pobladores sobre el turismo e ingreso económico que genera la Loma de Carabayllo hacia los pobladores del agrupamiento de familias primavera. Un 89.76% del total de entrevistados consideró que efectivamente la Loma de Carabayllo genera Turismo

e ingresos económicos para la población ya que diariamente el lugar es visitado entre 5 a 10 personas diarias, sobre todo los fines de semana que se realizan actividades de caminatas, visitas de grupos de estudiantes, etc. Mientras que un 10.24 % que equivale a 17 personas afirma que esta actividad no genera un impacto positivo económicamente para ellos, por lo que no consideró que genere turismo e ingresos económicos

Tabla N° 14. ¿Cuál es la situación actual de la Loma de Carabayllo?

		Frecuencia	Porcentaje	Porcentaje válido	Porcentaje acumulado
Válido	Muy mal	76	45,8	45,8	45,8
	Mal	78	47,0	47,0	92,8
	Bien	12	7,2	7,2	100,0
	Total	166	100,0	100,0	

Fuente: Elaboración propia, 2016.

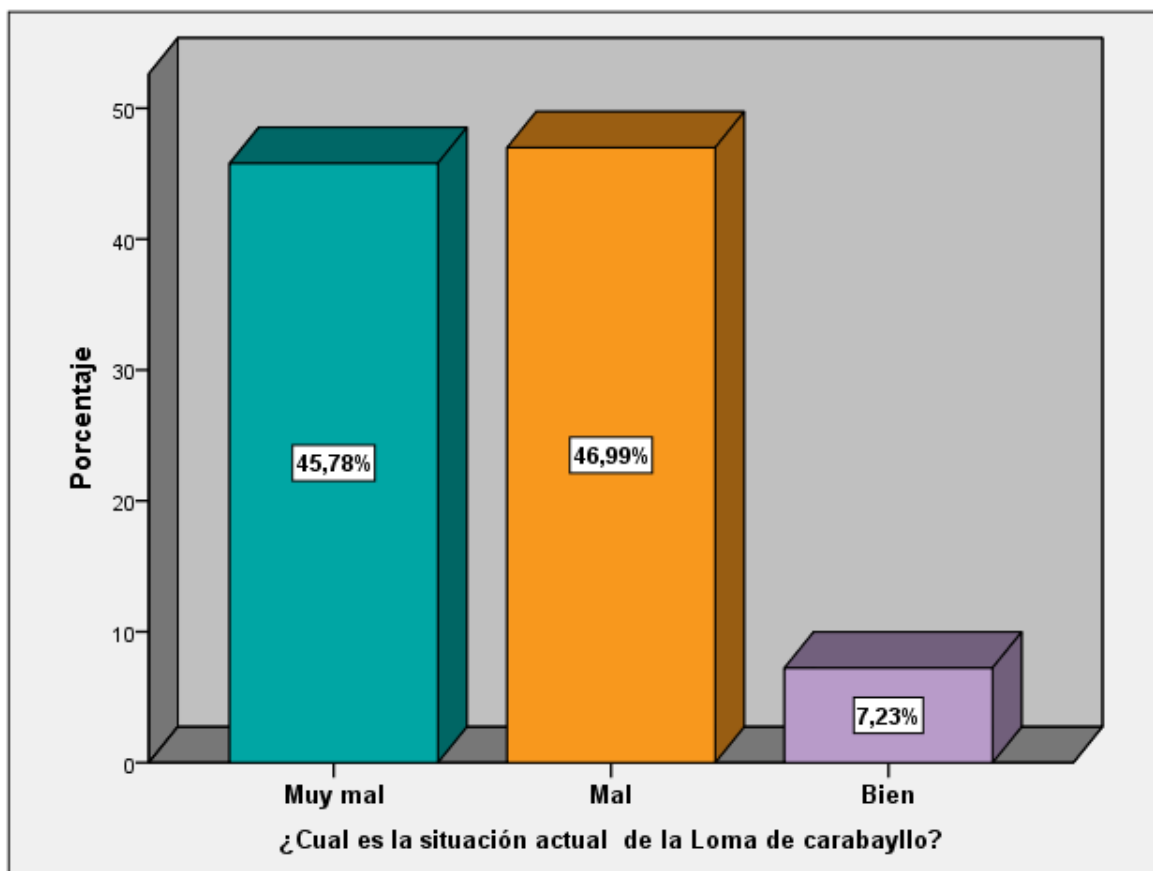

Fuente: Elaboración propia, 2016.

Figura N° 20. ¿Cuál es la situación actual de la Loma de carabayllo?

La Figura N° 20 nos muestra sobre la consideración que tienen los pobladores sobre el estado de la Loma de Carabayllo en términos de medio ambiente y conservación.

El 45.78% del personal entrevistado consideró que la Loma de Carabayllo se encuentra en muy mal estado. Un 46.99% consideró que la Loma de Carabayllo se encuentran en mal estado y un 7.23% consideró que la Loma se encuentra en buen estado, todo ello se debe a los principales problemas que la afectan, por ejemplo, la invasión de hectáreas de terreno de la Loma de Carabayllo, el inadecuado manejo de residuos sólidos que se presenta a nivel local, el poco acceso de agua a la zona y el cambio climático que se presenta a nivel mundial, afectan en su conservación.

3.2.2. Valoración Económica Total

Tabla N° 15. ¿Estaría usted Dispuesto a Pagar para incentivar a la conservación de la Loma de Carabaylo?

		Frecuencia	Porcentaje	Porcentaje válido	Porcentaje acumulado
Válido	SI	139	83.7	83.7	83.7
	NO	27	16.3	16.3	100,0
	Total	166	100,0	100,0	

Fuente: Elaboración propia, 2016.

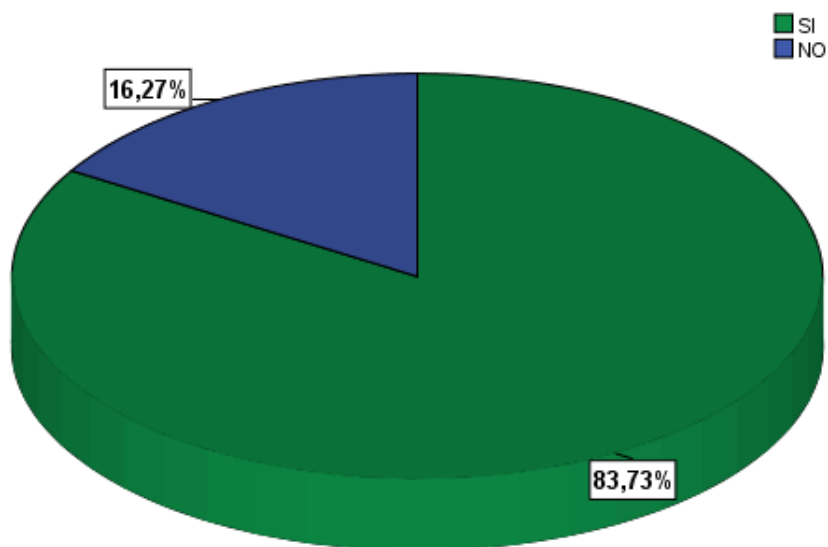

Fuente: Elaboración propia, 2016.

Figura N° 21. ¿Estaría usted Dispuesto a Pagar para incentivar a la conservación de la Loma de Carabaylo?

La Figura N° 21 nos muestra sobre la Disponibilidad a pagar por parte de la población para incentivar la conservación de la Loma de Carabaylo. Este aspecto es muy importante para determinar la valoración económica. Un 83.7% del personal entrevistado si estaría dispuesto a pagar por la Loma de Carabaylo para su

conservación. Mientras que un 16.27% del personal entrevistado no estaría dispuesto a pagar por la Loma de Carabayllo. Cabe resaltar que durante la entrevista se le mostro al personal una cartilla informativa sobre la zona de estudio para un mayor conocimiento.

Tabla N° 16. ¿Indique usted el motivo por el cual estaría dispuesto a pagar por la Loma de Carabayllo?

¿Indique usted el motivo por el cual usted estaría Dispuesto a Pagar por la Loma de Carabayllo?

		Frecuencia	Porcentaje	Porcentaje válido	Porcentaje acumulado
Válido	Opción de la Loma de Carabayllo, beneficio en presente y futuro	104	62,7	62,7	62,7
	Herencia de la Loma de Carabayllo, beneficia futuras generaciones	26	15,7	15,7	78,3
	Existencia de la Loma de Carabayllo, sin beneficio en presente y futuro	9	5,4	5,4	83,7
	No aplica	27	16,3	16,3	100,0
	Total	166	100,0	100,0	

Fuente: Elaboración propia, 2016.

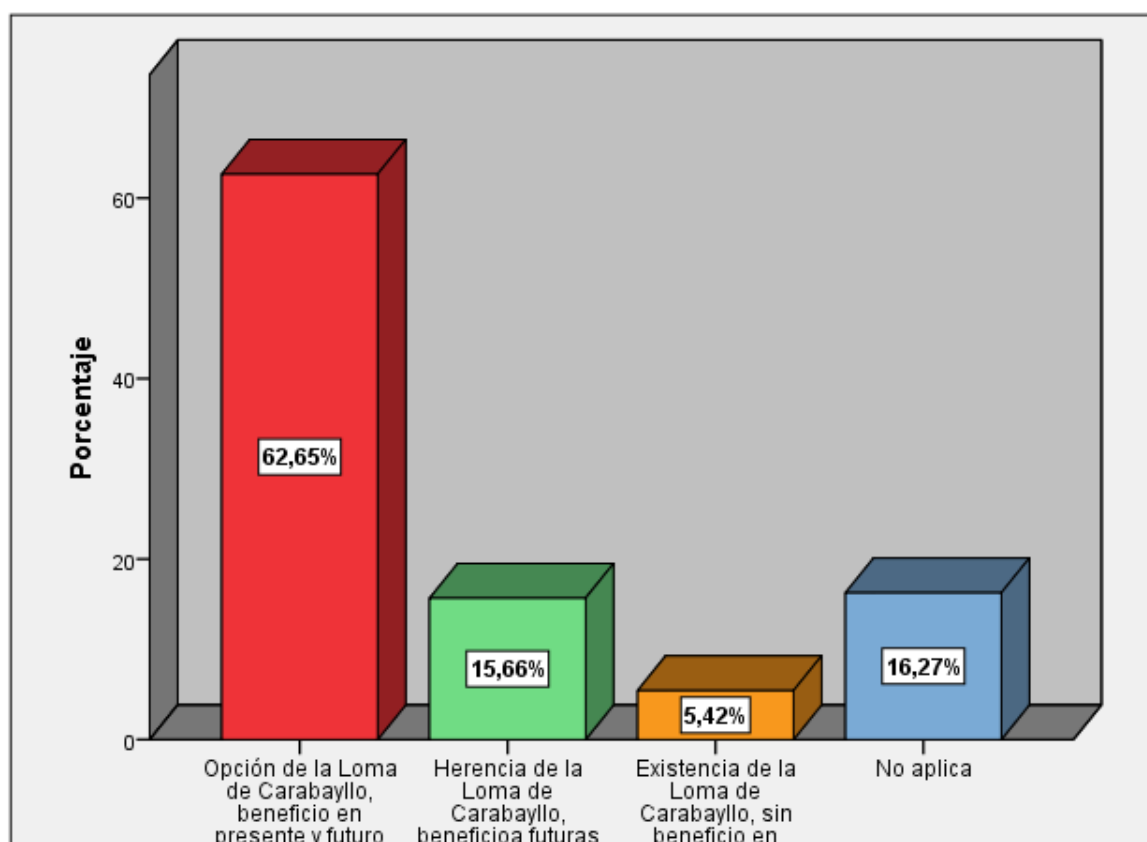

Fuente: Elaboración propia, 2016

Figura N° 22. ¿Indique usted el motivo por el cual estaría dispuesto a pagar por la Loma de Carabayllo?

En la figura 22 se muestra la razón del porque los pobladores estarían dispuestos a pagar siguiendo la metodología del método de valoración contingente. Del total de entrevistados se puede que un 62.65% estaría dispuesto a pagar por un tema total de encuestados le da un valor de opción, es decir que los pobladores consideran que la Loma les da un beneficio tanto en el presente y futuro. Un 15.66% estaría dispuesto a pagar por un tema de herencia, es decir que piensan en la Loma de Carabayllo como beneficio potencial para el futuro. Por otro un 5.42% estaría dispuesto a pagar por existencia de la Loma, es decir sin pensar en beneficio para el presente y futuro.

Tabla N° 17. ¿Cuánto sería el monto que estaría dispuesto a pagar, por la mejora del servicio de Ecoturismo y la recreación en la Loma de Carabayllo?

	Frecuencia	Porcentaje	Porcentaje válido	Porcentaje acumulado
Válido Entre 1 - 3 soles	57	34,3	34,3	34,3
Entre 3 - 5 soles	37	22,3	22,3	56,6
Entre 5 - 10 soles	30	18,1	18,1	74,7
Entre 10 - 20 soles	10	6,0	6,0	80,7
De 20 soles a más	5	3,0	3,0	83,7
No aplica	27	16,3	16,3	100,0
Total	166	100,0	100,0	

Fuente: Elaboración propia, 2016.

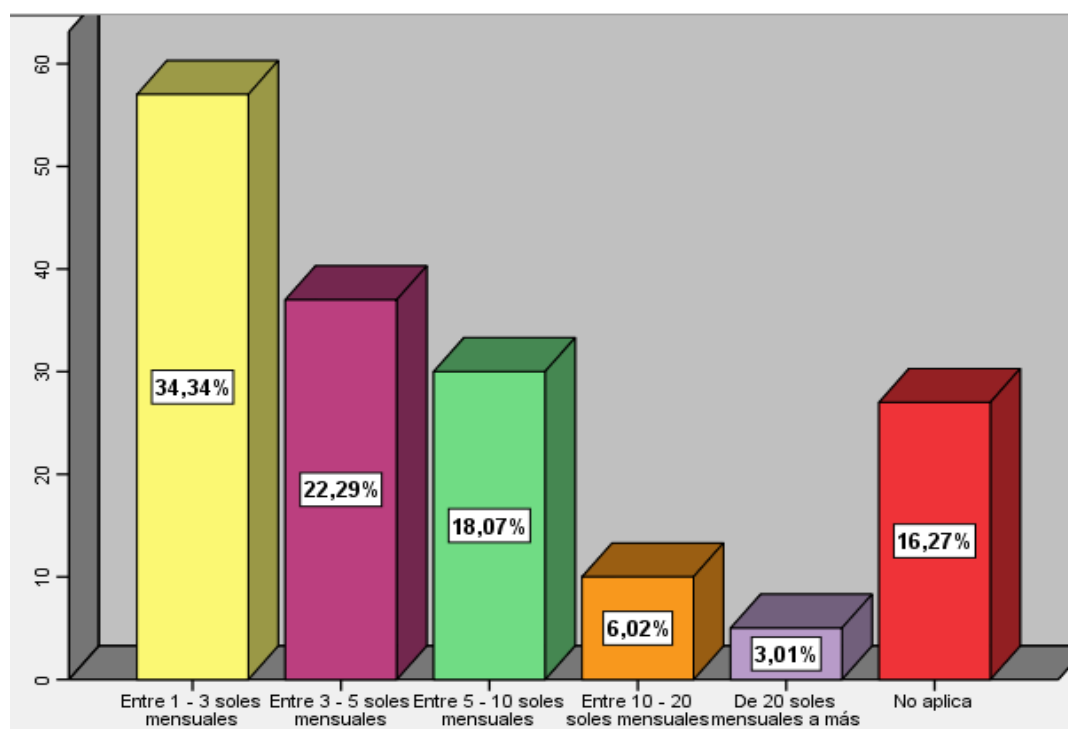

Fuente: Elaboración propia, 2016.

Figura N° 23. ¿Cuánto sería el monto que estaría dispuesto a pagar, por la mejora del servicio de Ecoturismo y la recreación en la Loma de Carabayllo?

La Figura N° 23 nos muestra la cantidad que estaría dispuesto a pagar por la mejora del servicio de ecoturismo y recreación en la loma de Carabayllo. Es entonces que se observa que un 18.07% estaría dispuesto a pagar entre 5 y 10 soles, Un 22.29% estaría dispuesto a pagar entre 3 y 5 soles, un 34.34% estaría dispuesto a pagar entre 1 y 3 soles. Un 6.02% estaría dispuesto a pagar entre 10 y 20 soles. Un 3.01% estaría a dispuesto a pagar más de 20 soles por la mejora del servicio de ecoturismo y recreación en la Loma de Carabayllo. Se tuvo una gran aceptación por parte de los pobladores del agrupamiento de familias primavera, lomas de Carabayllo, Carabayllo.

Tabla N° 18. ¿Cuánto sería el monto que estaría dispuesto a pagar, por la mejora del servicio de Información para la ciencia y educación en la Loma de Carabaylo?

		Frecuencia	Porcentaje	Porcentaje válido	Porcentaje acumulado
Válido	Entre 1 - 3 soles	47	28,3	28,3	28,3
	Entre 3 - 5 soles	42	25,3	25,3	53,6
	Entre 5 - 10 soles	26	15,7	15,7	69,3
	Entre 10 - 20 soles	18	10,8	10,8	80,1
	De 20 soles a más	6	3,6	3,6	83,7
	No aplica	27	16,3	16,3	100,0
	Total	166	100,0	100,0	

Fuente: Elaboración propia, 2016.

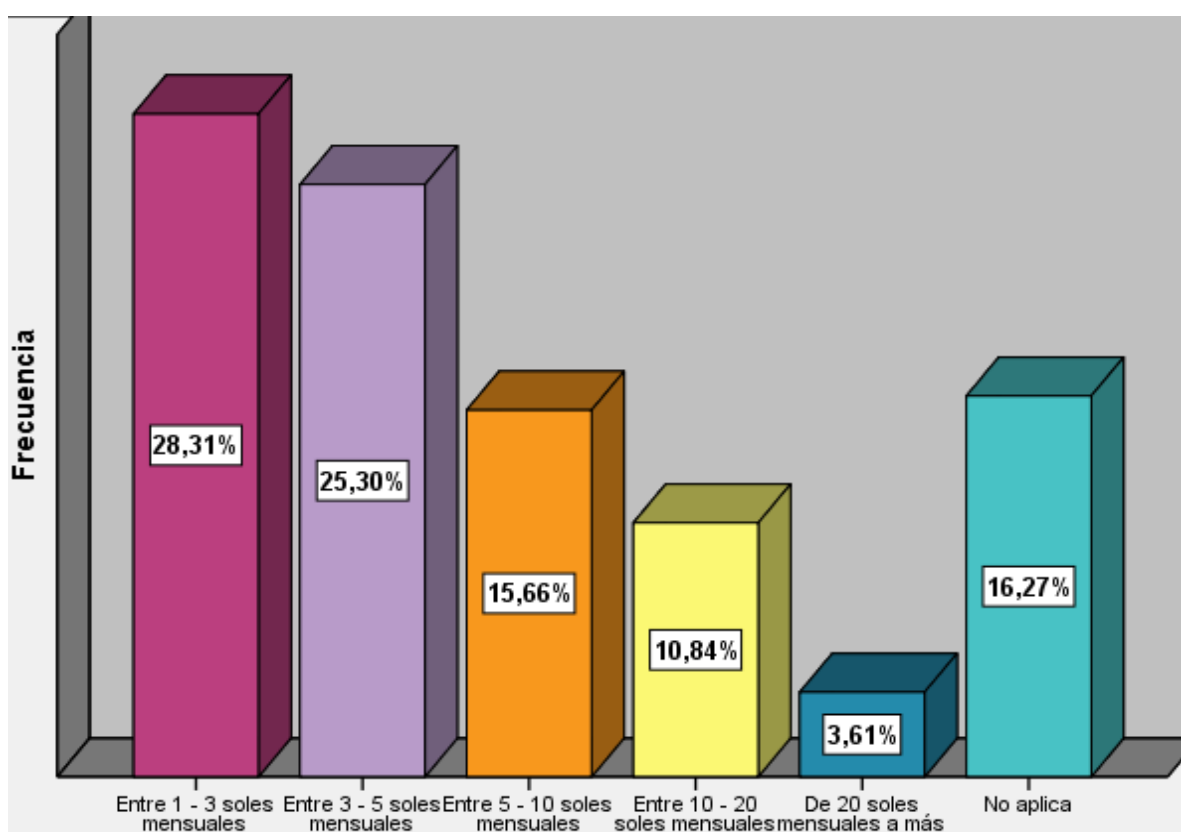

Fuente: Elaboración propia, 2016.

Figura N° 24. ¿Cuánto sería el monto que estaría dispuesto a pagar, por la mejora del servicio de Información para la ciencia y educación en la Loma de Carabayllo?

La Figura N° 24 nos muestra la cantidad que estaría dispuesto a pagar por la mejora del servicio de información para la ciencia y educación en la loma de Carabayllo. Es entonces que se observa que un 15.66% estaría dispuesto a pagar entre 5 y 10 soles, Un 25.30% estaría dispuesto a pagar entre 3 y 5 soles, un 28.31% estaría dispuesto a pagar entre 1 y 3 soles. Un 10.84% estaría dispuesto a pagar entre 10 y 20 soles. Un 3.61% estaría a dispuesto a pagar más de 20 soles por la mejora del servicio de información para la ciencia y educación en la Loma de Carabayllo. Se tuvo una gran aceptación por parte de los pobladores del agrupamiento de familias primavera, Lomas de Carabayllo, Carabayllo.

Tabla N° 19. ¿Cuánto sería el monto que estaría dispuesto a pagar, por la mejora del servicio de belleza escénica en la Loma de Carabayllo?

	Frecuencia	Porcentaje	Porcentaje válido	Porcentaje acumulado
Válido Entre 1 - 3 soles	59	35,5	35,5	35,5
Entre 3 - 5 soles	35	21,1	21,1	56,6
Entre 5 - 10 soles	23	13,9	13,9	70,5
Entre 10 - 20 soles	13	7,8	7,8	78,3
De 20 soles a más	9	5,4	5,4	83,7
No aplica	27	16,3	16,3	100,0
Total	166	100,0	100,0	

Fuente: Elaboración propia, 2016.

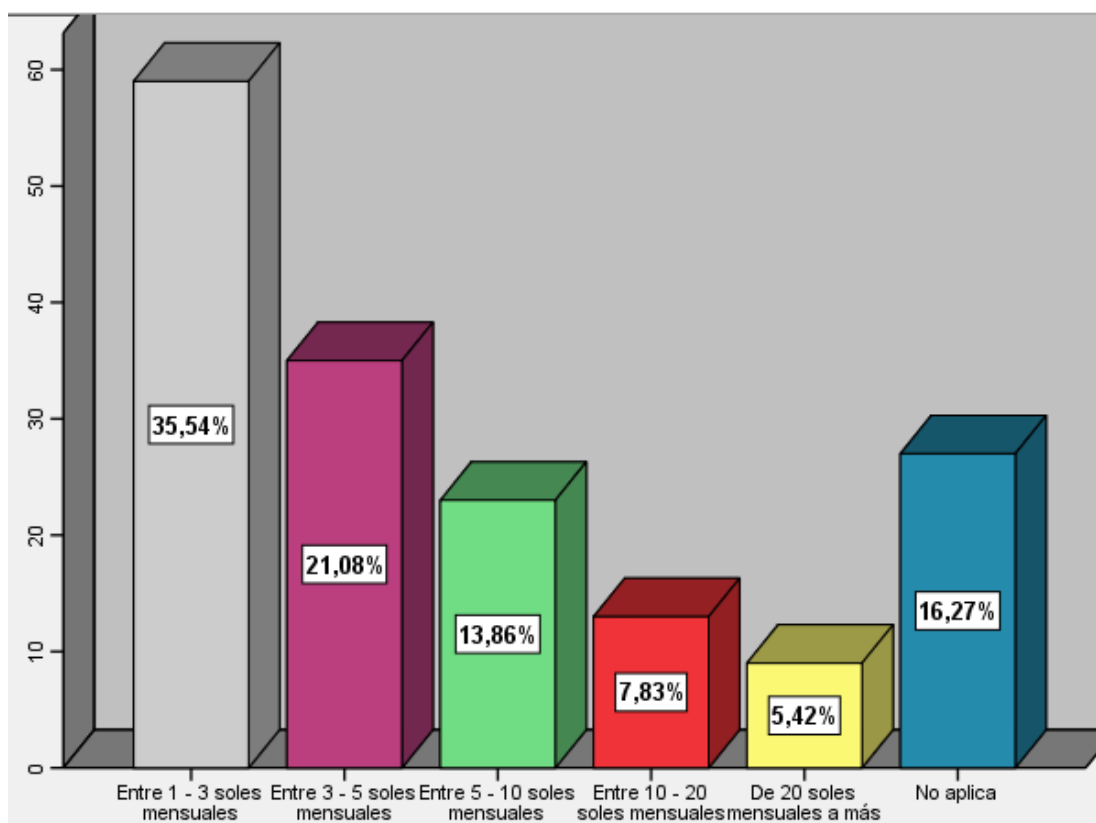

Fuente: Elaboración propia, 2016.

Figura N° 25. ¿Cuánto sería el monto que estaría dispuesto a pagar, por la mejora del servicio de belleza escénica en la Loma de Carabayllo?

La Figura N° 25 nos muestra la cantidad que estaría dispuesto a pagar por la mejora del servicio de conservación de flora y fauna en la loma de Carabayllo. Es entonces que se observa que un 13.86% estaría dispuesto a pagar entre 5 y 10 soles, Un 21.08% estaría dispuesto a pagar entre 3 y 5 soles, un 35.54% estaría dispuesto a pagar entre 1 y 3 soles. Un 7.83% estaría dispuesto a pagar entre 10 y 20 soles. Un 5.42% estaría dispuesto a pagar más de 20 soles por la mejora del servicio de conservación de flora y fauna en la Loma de Carabayllo. Se tuvo una gran aceptación por parte de los pobladores del agrupamiento de familias primavera, lomas de Carabayllo, Carabayllo.

3.2.3. Datos del Encuestado

Tabla N° 20. Género

		Frecuencia	Porcentaje	Porcentaje válido	Porcentaje acumulado
Válido	Femenino	76	45,8	45,8	45,8
	Masculino	90	54,2	54,2	100,0
	Total	166	100,0	100,0	

Fuente: Elaboración propia, 2016.

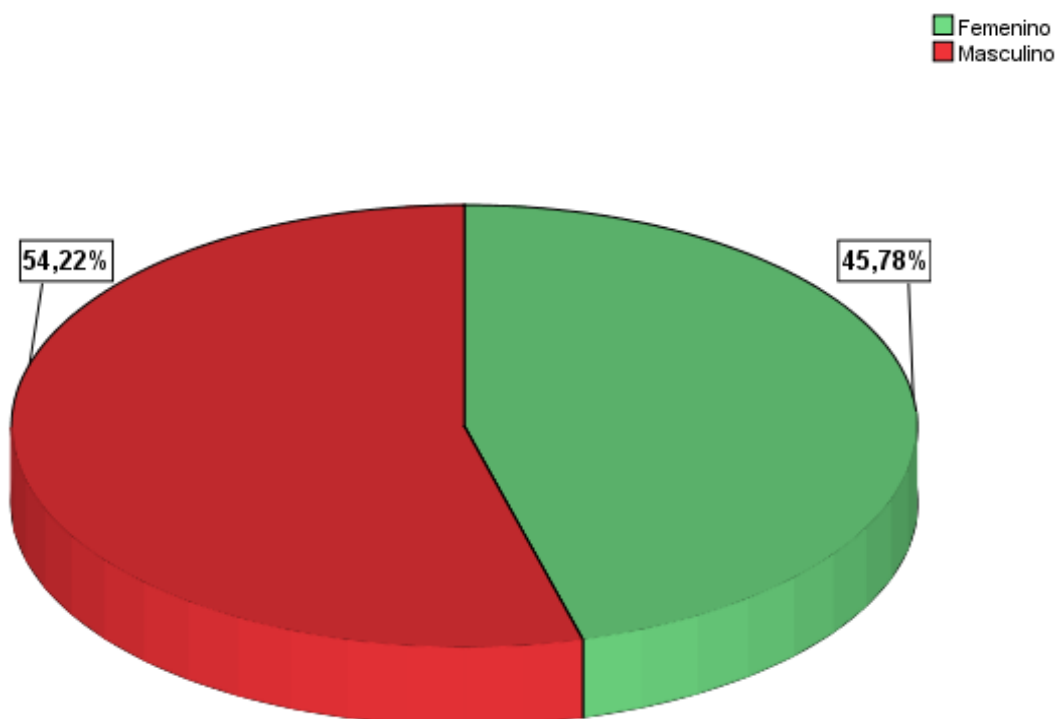

Fuente: Elaboración propia, 2016.

Figura N° 26. Género

La Figura N° 26 nos muestra la distribución de personas por su género del total de encuestados que se encuentran viviendo en la Loma de Carabayllo. Un 54.22% corresponde a varones y un 45.78% corresponde a mujeres.

Tabla N° 21. Lugar de Procedencia

	Frecuencia	Porcentaje	Porcentaje válido	Porcentaje acumulado
Válido Lima Metropolitana	104	62,7	62,7	62,7
Lima Provincia	34	20,5	20,5	83,1
Provincia	28	16,9	16,9	100,0
Total	166	100,0	100,0	

Fuente: Elaboración propia, 2016.

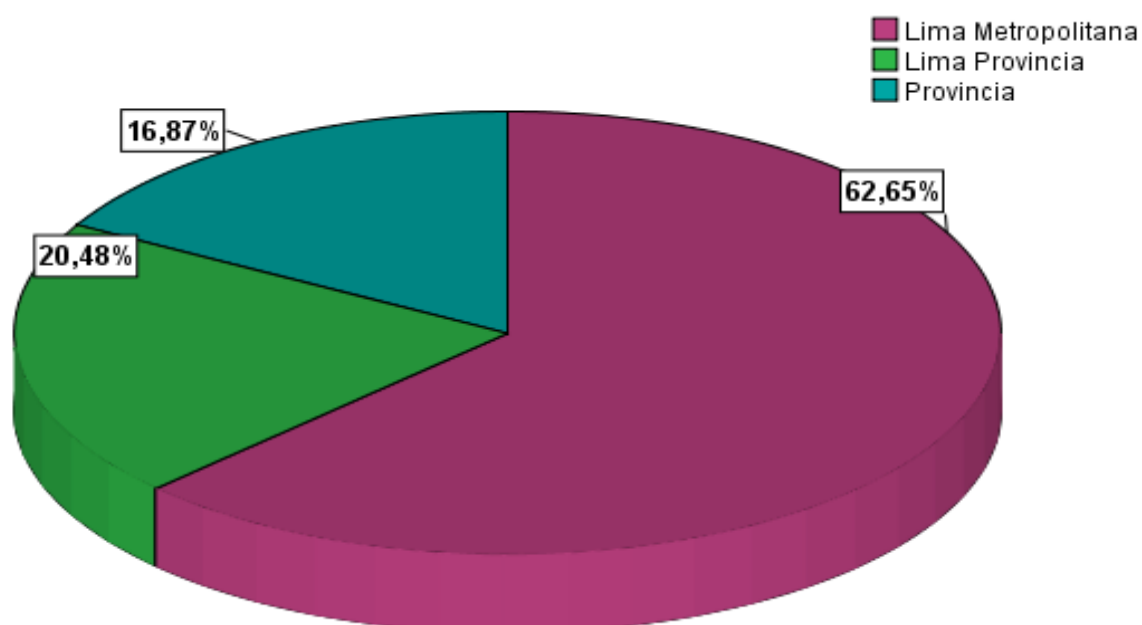

Fuente: Elaboración propia, 2016.

Figura N° 27. Lugar de Procedencia

La Figura N° 27 nos muestra la distribución de la población por su lugar de procedencia, un 62.65% que equivale al 104 personas del total de entrevistados asegura que son de Lima metropolitana, un 20.48% equivalente a 34 personas del total de encuestadas son de Lima provinciala, un 16.87% son de alguna provincia del Perú como Cajamarca, Huánuco, Ancash, Piura.

Tabla N° 22. Estado Civil

		Frecuencia	Porcentaje	Porcentaje válido	Porcentaje acumulado
Válido	Soltero	85	51,2	51,2	51,2
	Casado	65	39,2	39,2	90,4
	Viudo	7	4,2	4,2	94,6
	Divorciado	9	5,4	5,4	100,0
	Total	166	100,0	100,0	

Fuente: Elaboración propia, 2016.

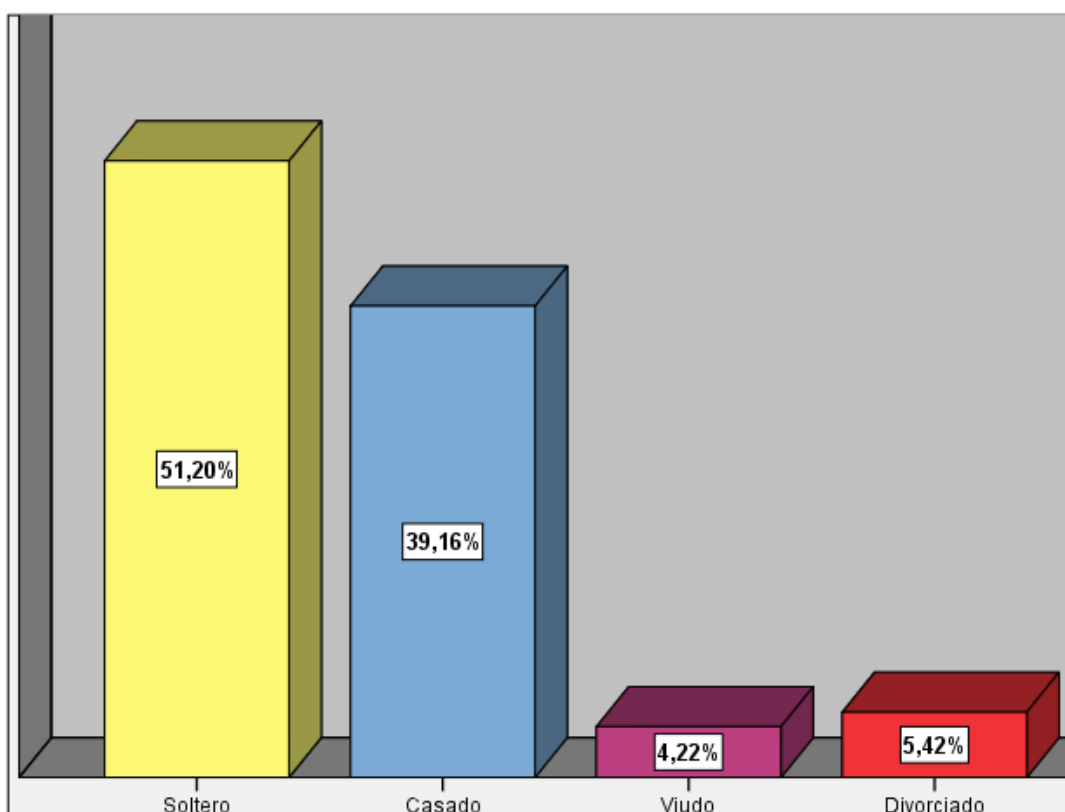

Fuente: Elaboración propia, 2016.

Figura N° 28. Estado Civil

La Figura N° 28 nos muestra la distribución de la población por su estado civil, de los pobladores entrevistados un 51.20% corresponde a pobladores que están

solteros, un 39.16% se trata de personas que se encuentran casadas, un 4.22% son personas viudas y un 5.42% son personas que sean divorciado. Cabe mencionar que las personas en el momento de la entrevista mencionaron que eran convivientes fueron denominadas como casadas.

Tabla N° 23. Educación

	Frecuencia	Porcentaje	Porcentaje válido	Porcentaje acumulado
Válido Primaria	30	18,1	18,1	18,1
Secundaria	109	65,7	65,7	83,7
Tecnica	22	13,3	13,3	97,0
Superior Universtaria	5	3,0	3,0	100,0
Total	166	100,0	100,0	

Fuente: Elaboración propia, 2016.

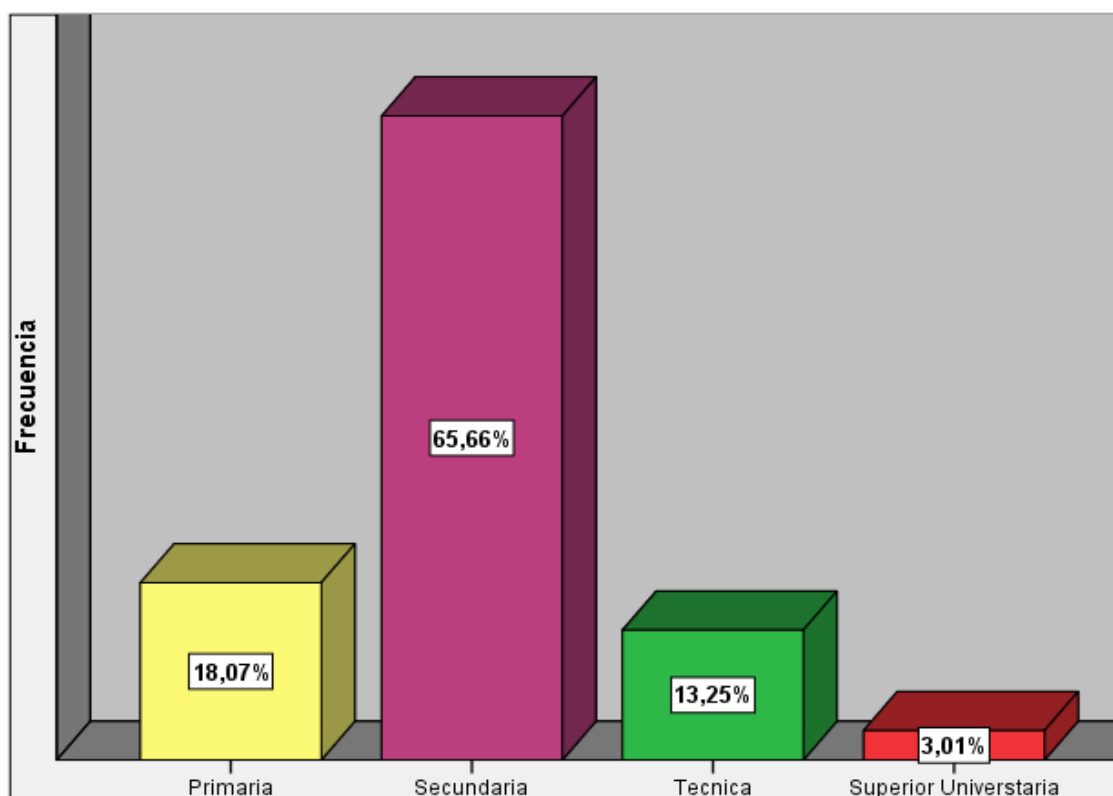

Fuente: Elaboración propia, 2016.

Figura N° 29. Educación

La Figura N° 29 nos muestra la distribución de la población por su nivel de educación donde se observa que del total de encuestados un 18.07% corresponde

a personas que han culminado o quedado en la educación a nivel primaria, un 65.66% corresponde a personas que han alcanzado el nivel secundaria, un 13.25% de los residentes entrevistados corresponde a las personas que han alcanzado el nivel técnico y solo un 3.01% cuentan con estudios superior universitario.

Tabla N° 24. ¿A qué actividad se dedica usted?

		Frecuencia	Porcentaje	Porcentaje válido	Porcentaje acumulado
Válido	Industria	23	13,9	13,9	13,9
	Construcción	44	26,5	26,5	40,4
	Comercio	16	9,6	9,6	50,0
	Servicios	42	25,3	25,3	75,3
	Hogares	41	24,7	24,7	100,0
	Total	166	100,0	100,0	

Fuente: Elaboración propia, 2016.

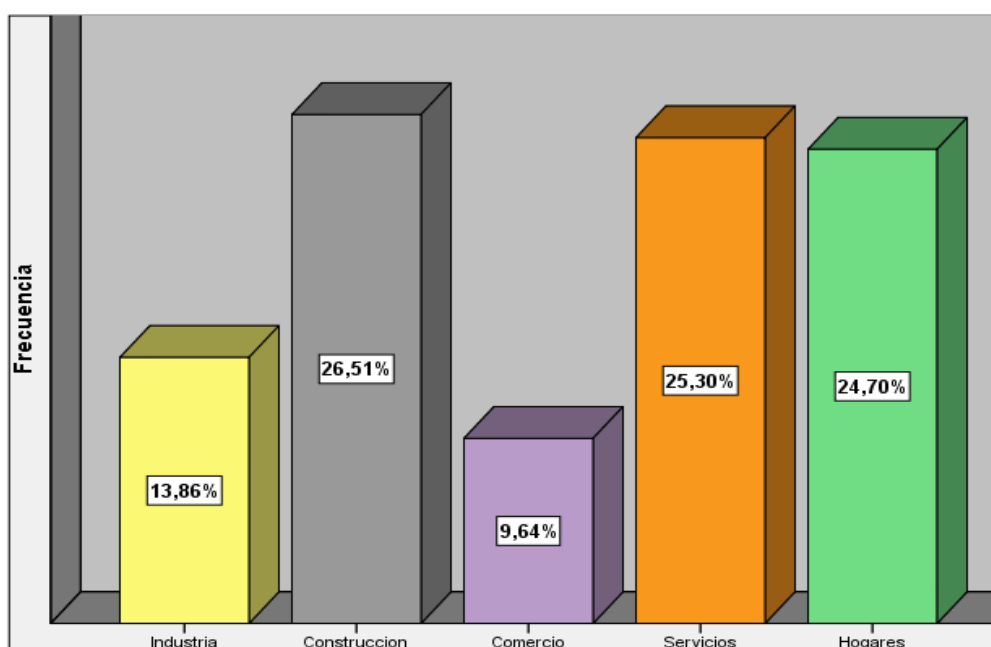

Fuente: Elaboración propia, 2016.

Figura N° 30. ¿A qué actividad se dedica usted?

La Figura N° 30 nos muestra la distribución de la población por su rubro laboral. Se observa que del total de encuestados un 13.86% corresponde a personas que trabajan en el sector industrial, un 26.51% corresponde a personas que se encuentran en el rubro de construcción en su totalidad de varones. Un 9.64% se dedican al sector comercio, venta de artículos, comida, ropa, etc. Para el rubro de

servicios corresponde un 25.30% de la pobladores encuestados. Y adicionalmente un 24.70% corresponde a personal que se dedica quehaceres del hogar.

Tabla N° 25. ¿Dentro de que rango se ubica su ingreso familiar mensual?

		Frecuencia	Porcentaje	Porcentaje válido	Porcentaje acumulado
Válido	Menos de 850 soles mensuales	21	12,7	12,7	12,7
	Entre 851 y 1500 soles mensuales	82	49,4	49,4	62,0
	Entre 1501 y 2000 soles mensuales	50	30,1	30,1	92,2
	Entre 2001 y 3000 soles mensuales	8	4,8	4,8	97,0
	Superior a 3000 soles mensuales	5	3,0	3,0	100,0
	Total	166	100,0	100,0	

Fuente: Elaboración propia, 2016.

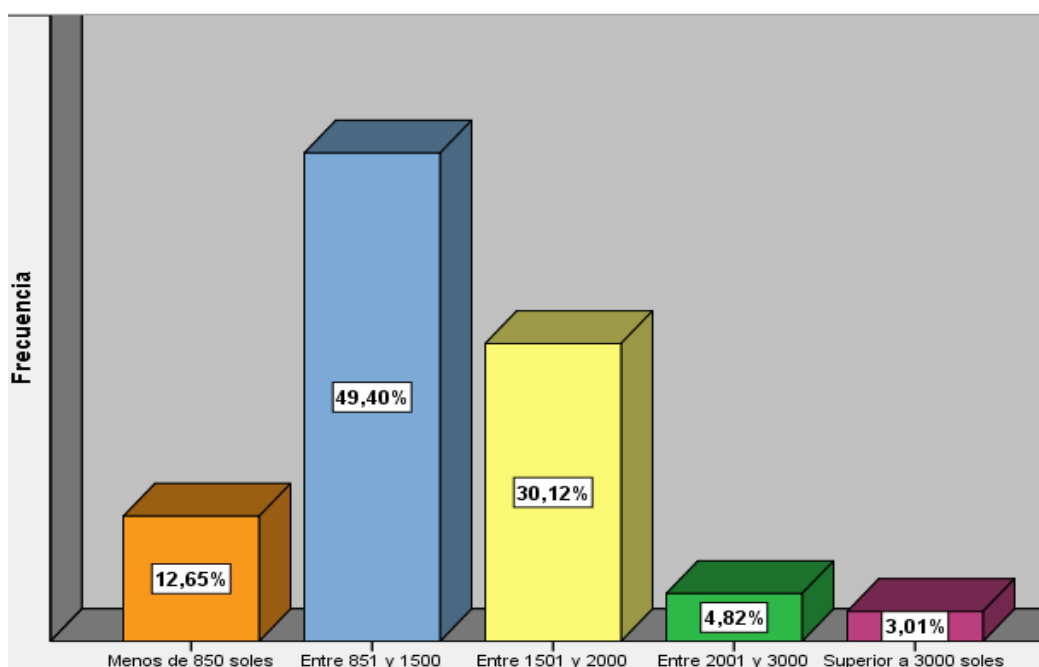

Fuente: Elaboración propia, 2016.

Figura N° 31. ¿Dentro de que rango se ubica su ingreso familiar mensual?

La Figura N° 31 nos muestra la distribución de la población por su ingreso económico mensual familiar. Del total de encuestados un 12,5% que equivale a 21 personas tienen un ingreso familiar mensual menor a 850 soles. Un 49,40% que equivale a 82 personas corresponde a personas que tienen un ingreso mensual familiar entre 851 y 1500 soles. Un 30,12% tiene un ingreso familiar mensual entre 1501 y 2000 soles, un 4,82% de los pobladores aseguran tener un ingreso familiar

mensual entre 2001 y 3000, mientras que un 3.01% cuentan con un ingreso mensual familiar superior a 3000 soles.

3.3. Determinación de la Valoración Económica total

Según la Tabla N° 18, 19 y 20 la disposición a pagar se detalla de manera resumida, mediante la siguiente formula y tablas.

Tabla N° 26. Resumen de Disposición a pagar de la muestra.

Disposición a pagar	Total por servicio
DAP por Ecoturismo y recreación	S/. 775.00
DAP por Información para la ciencia y educación	S/. 802.00
DAP por Belleza escénica	S/. 806.00
Suma TOTAL:	S/. 2,383.00

Fuente: Elaboración propia, 2016.

Obteniendo la suma total de la Disposición a pagar de los 03 servicios identificados en la Loma de Carabayllo, como S/. 2,383.00 nuevos soles, como indica la Tabla N° 27.

Luego se halló por cada familia el promedio de la DAP de cada servicio de la Loma de Carabayllo así como la DAP total por familia del Agrupamiento de Familias Primavera, tal como se indica en la Tabla N° 28.

Tabla N° 27. Promedio de Disposición a pagar/Familia

Promedio de Disposición a pagar/Familia	Monto
DAP Servicio 1/Familia	S/. 4.67
DAP Servicio 2/Familia	S/. 4.83
DAP Servicio 3/Familia	S/. 4.86
DAP Total/Familia	S/. 14.36

Fuente: Elaboración propia, 2016.

Para lo cual se procedió a multiplicar el promedio de la DAP de cada servicio por familia, por el total de viviendas.

DAP Ser. 1: DAP por Ecoturismo y recreación

$$\boxed{DAP\ Ser.\ 1/Familia = (4.67)(293) = 1368.31}$$

DAP Ser. 2: DAP por Información para la ciencia y educación

$$\boxed{DAP\ Ser.\ 2/Familia = (4.83)(293) = 1415.19}$$

DAP Ser. 3: DAP por Belleza escénica

$$\boxed{DAP\ Ser.\ 3/Familia = (4.86)(293) = 1423.98}$$

Para hallar la Valoración Económica total, se utilizará la siguiente formula:

$$\boxed{DAP\ Ser.\ 1 + DAP\ Ser.\ 2 + DAP\ Ser.\ 3 = VET}$$

Donde:

DAP Ser. 1: DAP por Ecoturismo y recreación

DAP Ser. 2: DAP por Información para la ciencia y educación

DAP Ser. 3: DAP por Belleza escénica

VET: Valoración Económica Total

Desarrollando:

$$S/. 1368.31 + S/. 1415.19 + S/. 1423.98 = VET$$

$$S/. 4,207.48 = VET$$

Se obtuvo un valor de **S/. 4,207.48** nuevos soles por la valoración económica total de la Loma de Carabayllo, equivalente al valor hipotético monetario de la Loma de Carabayllo mediante sus 03 servicios identificados en la etapa de Identificación y levantamiento de información, siendo los siguientes servicios:

- ✓ Ecoturismo y recreación
- ✓ Información para la ciencia y educación
- ✓ Belleza escénica

IV. PRUEBA DE HIPOTESIS

4.1. Prueba de hipótesis General

- **H1:** El valor económico total de la Loma de Carabayllo medido a través del método de valoración contingente en el año 2016 es mayor de S/. 4000.00 soles para incentivar su conservación
- **H0:** El valor económico total de la Loma de Carabayllo medido a través del método de valoración contingente en el año 2016 es menor de S/. 4000.00 soles para incentivar su conservación

La hipótesis General por ser de naturaleza descriptiva no necesitó ser comprobada a través de una prueba, por lo que se calculó la sumatoria total de cada servicio ecosistémico de la Loma de Carabayllo, previamente multiplicado por la población de 293 familias del Agrupamiento de Familias Primavera Lomas de Carabayllo.

Desarrollando:

$$S/. 1368.31 + S/. 1415.19 + S/. 1423.98 = VET$$

$$S/. 4,207.48 = VET$$

Se obtuvo que la valoración económica total es S/. 4,207.48 nuevos soles, que están a disposición para promover la conservación de la Loma de Carabayllo.

4.2. Prueba de hipótesis específica 1

- **H₀:** La Disposición máxima a pagar por unidad familiar del Agrupamiento de Familias Primavera Lomas de Carabayllo es mayor a S/.14.00 soles.
- **H₁:** La Disposición máxima a pagar por unidad familiar del Agrupamiento de Familias Primavera Lomas de Carabayllo no es mayor a S/.14.00 soles.

Tabla N° 28. Prueba de Muestra única

	Prueba de muestra única						
	Valor de prueba = 14					95% de intervalo de confianza de la diferencia	
	t	gl	Sig. (bilateral)	Diferencia de medias	Inferior	Superior	
Suma de Montos a pagar	.309	165	.758	.367	-1.98	2.72	

Fuente: Elaboración propia, 2016

Al obtener un valor de significancia de 0.758 no se tiene evidencia para rechazar la hipótesis nula, por lo que esta es aceptada, es decir que los resultados obtenidos será mayores a S/.14.00 nuevos soles.

4.3. Prueba de hipótesis específica 2

- **H₀:** No Existe relación entre la Disposición a pagar de los pobladores del Agrupamiento de Familias Primavera Lomas de Carabayllo y sus factores socioeconómicos.
- **H₁:** Existe relación entre la Disposición a pagar de los pobladores del Agrupamiento de Familias Primavera Lomas de Carabayllo y sus factores socioeconómicos.

Tabla N° 29. Prueba de Kolmogorov- Smirnov para una muestra

Prueba de Kolmogorov-Smirnov para una muestra									
	Genero	Lugar de Procedencia	Edad	Estado Civil	Educación	Número de Hijos	¿A qué actividad se dedica usted?	Número de integrantes de familia	¿Dentro de que rango se ubica su ingreso familiar mensual?
N	166	166	166	166	166	166	166	166	166
Sig. asintótica (bilateral)	,000	,000	,000	,000	,000	,000	,000	,000	,000

Fuente: Elaboración propia, 2016

Como se observa el nivel de significancia en las variables evaluadas es menor a 0.05 por lo que decimos que la distribución no es normal.

Tabla N° 30. Correlaciones

Correlaciones											
			Género	Lugar de Procedencia	Edad	Estado Civil	Nivel Educativo	Número de Hijos	Actividad Económica	Número de integrantes de familia	Ingreso Familiar Mensual promedio
Rho de Spearman	Suma de Montos a pagar	Coeficiente de correlación	.032	-.074	-.059	.034	,475**	.039	-,169*	.062	,283**
		Sig. (bilateral)	.686	.347	.448	.668	.000	.616	.030	.428	.000
		N	166	166	166	166	166	166	166	166	166

** . La correlación es significativa en el nivel 0,01 (2 colas).

* . La correlación es significativa en el nivel 0,05 (2 colas).

De los resultados anteriores comprobamos que entre la disposición a pagar y los factores socioeconómicos existe una relación. Las características como el nivel educativo, la actividad económica a la que se dedican, y el ingreso familiar promedio mensual al tener un nivel de significancia menor a 0.05, demostrando efectivamente que estos factores socioeconómicos están relacionados con la disposición a pagar en un 57.5%, 16.9% y un 28.3% respectivamente. Para estos casos de rechaza la hipótesis nula y se acepta la hipótesis alterna.

Con respecto a las características de género, lugar de procedencia, estado civil, número de hijos, número de integrantes en la familia al obtenerse un valor de significancia mayor a 0.05, no guardan relación con la disposición a pagar. Para estos casos se acepta la hipótesis nula.

V. DISCUSION

- Según Alatorre (2008) al aplicar la encuesta a una muestra de 355 personas de una población de pajareros en los EE.UU. y Canadá. Se obtuvo un valor de 5000 pesos por hectárea constituyendo un 22.9% de valor económico total.

En tal caso en el presente estudio de igual manera se aplicó una encuesta a través de una entrevista personal y se obtuvo una disposición a pagar de S/ 14.36 por unidad familiar. Ambos estudios reflejan la aceptación por parte de la población, actores directos y/o interesados. Cabe resaltar el público objetivo en las investigaciones, mientras que en el primer caso fue dirigido a los visitantes del lugar, el presente estudio fue para los pobladores del Agrupamiento de Familias Primavera Loa de Carabayllo, que actúan como actores directos.

- Según Fernández, Henríquez e Ycaza (2002) utilizan el método de valoración contingente para valorar el Bosques protector Cerro Blanco mediante encuestas con preguntas determinadas y detalladas, es así que obtienen como valor de uso un total de \$5396.46 dólares. Además mostró variables como factores socioeconómicos que influyeron en el monto a pagar.

En ese sentido en el presente estudio, los factores socioeconómicos también influyeron en el monto de disposición a pagar por cada familia y se obtuvo valores desde 1 a 50 soles, teniendo como promedio un valor de S/. 14.36 nuevos soles por unidad familiar.

- Según Martínez (2004) para la Valoración Económica de Áreas verdes urbanas de uso Público en la comuna de la Reina aplico la valoración contingente mediante un cuestionario a un total de 89 personas, donde obtuvo la valoración económica total un monto aproximado de 1851.83 donde su disposición a pagar fue de 614.18 pesos y su disposición de aceptar compensación un valor de S/. 1237.65, donde se evidencia que esta valoración no promueve las áreas verdes urbanas de uso público en la

comuna de la Reina caso contrario la presente investigación se obtuvo una valoración económica total de S/. 4207.48, según la disposición a pagar de cada servicio, evidenciado este un monto favorable para promover la conservación de la Loma de Carabayllo.

VI. CONCLUSION

- ✓ Se concluye que la valoración económica total de la Loma de Carabayllo utilizando el método de valoración contingente en una población de 293, es un total de S/. 4208.48 nuevos soles, los cuales tiene como fin el de conservar este ecosistema frágil.
- ✓ Se determinó un valor de significancia de 0.758, lo cual no se tiene evidencia para rechazar la hipótesis nula, por lo que esta es aceptada, es decir que los resultados obtenidos será mayores a S/.14.00 nuevos soles, por lo que se concluye la Disposición máxima a pagar por unidad familiar del Agrupamiento de Familias Primavera Loma de Carabayllo es S/.14.37 nuevos soles por los servicios identificados en la Loma de Carabayllo, teniendo por el servicio de ecoturismo y recreación S/. 4.67 nuevos soles, S/ 4.83 nuevos soles por el servicio de ciencia e información y S/ 4.86 nuevos soles por el servicio de belleza escénica, siendo este último servicio el más importante desde punto de vista económico ambiental.
- ✓ Se determinó que la valoración económica total de la Loma de Carabayllo solo se relaciona con los factores socioeconómicos, en el caso de la Actividad Económica con 57.5%, para el Nivel Educativo un 16.9% y el Ingreso Familiar Promedio mensual alcanzado un 28.3%, para los demás casos no se halló relación alguna, teniendo así el rechazo de la hipótesis nula y la aceptación de la alterna.
- ✓ Se concluye que el 83.73% de los encuestados del Agrupamiento de Familias Primavera Loma de Carabayllo están dispuestos a pagar para la conservación de la Loma de Carabayllo usando el método de valoración contingente. En cambio un 16.27% indica no estar comprometido con la conservación de la Loma de Carabayllo.
- ✓ Se concluye que el 54.82% de los encuestados del Agrupamiento de Familias Primavera Loma de Carabayllo, considera que la invasión de hectáreas de terreno es el principal problema que afecta la conservación de la Loma de Carabayllo, seguidos por el inadecuado manejo de residuos sólidos, el cambio climático (dado a nivel mundial) y el poco acceso de agua a la zona.

VII. RECOMENDACIONES

- ✓ Se recomienda realizar campañas de segregación de residuos sólidos en la Loma de Carabaylo, así como educar ambientalmente a la población respecto a estrategias de conservación para la Loma.
- ✓ Si bien es cierto la loma de Carabaylo es un potencial turístico que actualmente se viene aprovechando, este no se hace en su totalidad. Es necesario el apoyo de los pobladores aledaños y también de instituciones públicas y privadas para que se aproveche de manera que sea beneficioso para todos sin perjudicar al ambiente.
- ✓ Se recomienda que deben de aplicar un conjunto de técnicas para la mejora y conservación de la Loma de Carabaylo a corto, mediano y largo plazo. Entre algunas acciones se puede incluir el seguimiento del crecimiento de especies resistentes al habitar y su reforestación, el control de los impactos causados por actividades antropogénicas.
- ✓ Si bien es cierto mediante el método de valoración contingente se obtiene la disposición a pagar por un bien o servicio ecosistémico. Este debe ser identificado y evaluados de tal forma que la valoración sea lo más exacto y real posible.

VIII. REFERENCIAS BIBLIOGRAFICAS

- ❖ ALATORRE Sánchez, Jesús Rodrigo. Valoración Contingente del Hábitat de inviernos de las aves playeras migratorias en la Costa del Pacífico en América del Norte. Tesis (Licenciad en Economía). México, DF: Universidad Iberoamericana: Ciudad de México, 2008.
Disponible en:
<http://www.geo.arizona.edu/rcncrd/documents/Rodrigo%20Alatorre%20Lic%20Thesis%202008.pdf>

- ❖ AZQUETA, Diego. Introducción a la Economía Ambiental [en línea]. 2.^a ed. McGraw-Hill Interamericana de España S.L., 2007 [fecha de consulta: 06 de septiembre de 2016].
Disponible en:
<https://books.google.com.pe/books?id=jeNANAAACAAJ&dq=definicion+economia+ambiental&hl=es&sa=X&ved=0ahUKEwjyzOnM65fPAhWIpB4KHXXDC3MQ6AEILjAC>
ISBN: 8448160584, 9788448160586

- ❖ AZNAR, Jerónimo y GUIJARRO, Francisco. Introducción a la Valoración. 2.^a ed. España: Editorial Universitat politécnica de Valencia, 2012. 277 pp.
ISBN: 978-84-8363-982-5

- ❖ CARABAYLLO 'ALTERNATIVA DE DESARROLLO Y CALIDAD DE VIDA'. [Fecha de consulta: 05 de noviembre de 2015]. Disponible en:
<http://www.municarabayllo.gob.pe/areas/desarrollo/apuntes.pdf>

- ❖ Comisión Económica para América Latina y el Caribe (CEPAL). Pere Riera. Manual de Valoración Contingente, 1994.
Disponible en:
http://www.cepal.org/ilpes/noticias/paginas/0/35060/manual_evaluacion_contingente.pdf

- ❖ **Compilación Normativa 2012: Regulación integral del sector de agua potable y saneamiento básico en Colombia [en línea].** Colombia: Comisión de Regulación de Agua Potable y Saneamiento Básico CRA. [Fecha de consulta: 02 de noviembre de 2016]
 Disponible en: <http://www.cra.gov.co/es2/novedades/boletines-y-publicaciones>

- ❖ **CONCYTEC (Consejo Nacional de Ciencia, Tecnología e Innovación Tecnológica).** MOSTACERO, J; MEDÍA, F; PELÁEZ, F. (2014).
 Disponible en: <https://portal.concytec.gob.pe/>

- ❖ **CONSTITUCION DEL PERU, 1993.** Perú, Lima: 1993. 66pp.

- ❖ **DIGESA. Ministerio de Salud.** 20 de Octubre de 2015. Disponible en: http://www.digesa.minsa.gob.pe/DEPA/informes_tecnicos/GRUPO%20DE%20USO%203.pdf

- ❖ **ERRÁZURIZ Tagle, Federico.** Calculo de disposición a pagar por sistemas de alcantarillado y plantas de tratamiento de aguas residuales en zonas rurales de Chile usando el Método de Valoración Contingente. Tesis (Magister en Economía Agraria). Santiago: Pontificia Universidad Católica de Chile, Facultad de Agronomía e Ingeniería Forestal, 2004. 127 pp.
 Disponibles en: http://aprchile.cl/pdfs/Alcantarillados_Rurales_ErrazurizFederico.pdf

- ❖ **EXPEDIENTE Técnico para el establecimiento del Área de Conservación Regional “Sistema de Lomas de Lima”.** Lima: Municipalidad Metropolitana de Lima, 2014 p. 125.

- ❖ **FERNANDEZ, HENRÍQUEZ y YCAZA.** Valoración Contingente del Bosque Protector Cerro Blanco. Tesis (Economista). Guayaquil: Escuela Superior Politécnica del Litoral, 2002.
 Disponible en: www.cib.espol.edu.ec/Digipath/D_Tesis_PDF/D-31034.pdf

- ❖ GORFINKIEL, Denise. La valoración económica de los bienes ambientales: una aproximación desde la teoría y la práctica. Tesis (Magister en Economía Internacional). Montevideo: Universidad de la República Uruguay, 1999
 Disponible en:
<http://decon.edu.uy/publica/MAESTRIA/Tesis%20Gorfinkiel.pdf>

- ❖ GUÍA metodológica de Valoración Económica de bienes, Servicios e Impactos Ambientales. (Junio, 2002). Oficina Regional de Coordinación.
 Disponible en:
<http://datateca.unad.edu.co/contenidos/358021/GuiaVEDelosBSA.pdf>

- ❖ LABANDEIRA, Xavier, LEÓN, Carmelo y VAZQUEZ, María. Economía Ambiental. Madrid: Pearson Educación S.A., 2007. 376 pp.
 ISBN 10: 84-205-3651-2
 ISBN 13: 978-84-205-3651-4

- ❖ LABRIN Torres, Enrique. “Historia del Distrito de Carabayllo”. [en línea] Lima, 2013 [Fecha de consulta: 16 de noviembre de 2015]. Disponible en:
<http://www.municarabayllo.gob.pe/turismo/pdf/triptico.pdf>

- ❖ Ley N° 28611. Ley General del Ambiente. Diario oficial El peruano, Lima, Perú, 15 de octubre de 2005.
 Disponible en:
<http://cdam.minam.gob.pe/novedades/leygeneralambiente2.pdf>

- ❖ Ley N° 28611. Ley de Mecanismos de Retribución por Servicios Ecosistémicos. Diario oficial El peruano, Lima, Perú, 29 de Junio de 2014.
 Disponible en:
<http://cdam.minam.gob.pe/novedades/leygeneralambiente2.pdf>

- ❖ LOMAS. Lima: Municipalidad Metropolitana de Lima. [Fecha de Consulta: 20 de Septiembre de 2016].

- ❖ MARTÍNEZ Añazco, Claudio. Valoración económica de áreas verdes urbanas de uso público en la comuna de la reina. Tesis (Magister en Gestión y Planificación Ambiental). Santiago: Universidad de Chile, 2004.
Disponible en: <http://mgpa.forestaluchile.cl/Tesis/Martinez%20Claudio.pdf>

- ❖ Ministerio del Ambiente (MINAM). Ministerio del Ambiente, Dirección General de Evaluación, Valoración y Financiamiento del Patrimonio Natural. Octubre, 2015.
Disponible en: <http://www.minam.gob.pe/patrimonio-natural/wp-content/uploads/sites/6/2013/09/MANUAL-VALORACI%C3%93N-14-10-15-OK.pdf>

- ❖ Ministerio del Ambiente (MINAM). Ministerio del Ambiente, Dirección General de Evaluación, Valoración y Financiamiento del Patrimonio Natural. 2ª .ed. Mayo, 2016.
Disponible en: <http://www.minam.gob.pe/patrimonio-natural/wp-content/uploads/sites/6/2013/10/GVEPN-30-05-16-baja.pdf>

- ❖ Servicio Nacional de Áreas Naturales Protegidas por el Estado (SERNANP). 2015.
Disponible en: <http://www.sernanp.gob.pe/servicios-ecosistemicos>

- ❖ Ministerio de Comercio Exterior y Turismo (MINCETUR). Municipalidad Distrital de Carabaylo. 18 de agosto de 2011. Disponible en: http://www.mincetur.gob.pe/TURISMO/OTROS/inventario%20turistico/Ficha.asp?cod_Ficha=5731

- ❖ Organismo de Formalización de la Propiedad Informal (COFOPRI). 03 de mayo de 2016.
Disponible en: <http://www.cofopri.gob.pe/prensa/noticias/familias-del-lima-norte-formalizar%C3%A1n-sus-viviendas-gracias-a-trabajos-de-empadronamiento-de-cofopri/>

- ❖ Proyecto sobre protección de Lomas estaría estancado desde que inició gestión de Castañeda. (Octubre, 2016). Disponible en: <http://www.actualidadambiental.pe/?p=41263>

- ❖ RM. N° 0429-2013 – MINAGRI. Reconocen e inscriben en la Lista de Ecosistemas Frágiles del Ministerio a la Loma Carabayllo como Ecosistema Frágil, ubicada en los distritos de Carabayllo, Puente piedra y Ancón, provincia y departamento de Lima. Diario oficial El Peruano, Lima, Perú, 30 de Octubre de 2013.

- ❖ SENAMHI. “Guía Básica de Meteorología General” 2008. Disponible en: <http://www.senamhi.gob.pe/?p=1003>

- ❖ “Tratamos de generar una sinergia entre la actividad privada y pública para cuidar el ambiente” [en línea]. Lima: SERNANP. [Fecha de consulta: 30 de octubre de 2016].
Disponible en: <http://old.sernanp.gob.pe/sernanp/noticia.jsp?ID=1430>

- ❖ SOTO Montes De Oca, Araceli. La Valoración económica del medio ambiente a través del método de valoración contingente: el caso de la cuenca del alto Atoyac en Puebla, México. Tesis (Maestría en Políticas Públicas). México, DF: Universidad Iberoamericana: Ciudad de México, 2013.
Disponible en: <http://www.bib.uia.mx/tesis/pdf/015777/015777.pdf>

- ❖ 2°ESO Materiales de uso Técnico: La madera. [Mensaje en un blog]. Lima: Manuel Pérez, (02 de Septiembre de 2015). [Fecha de Consulta: 12 de octubre de 2016]. Recuperado de: <http://tecnoalumna2.blogspot.pe/2015/09/2-eso-materiales-de-uso-tecnico-la.html>

❖ Universidad Nacional Abierta y a Distancia Colombia (UNAD).

Disponible

en:

http://datateca.unad.edu.co/contenidos/358021/exe_valoracion/leccion_26_mtodo_de_valoracin_contingente.html

IX. ANEXOS

Anexo N° 1: Ubicación de las Lomas de Carabaylo.

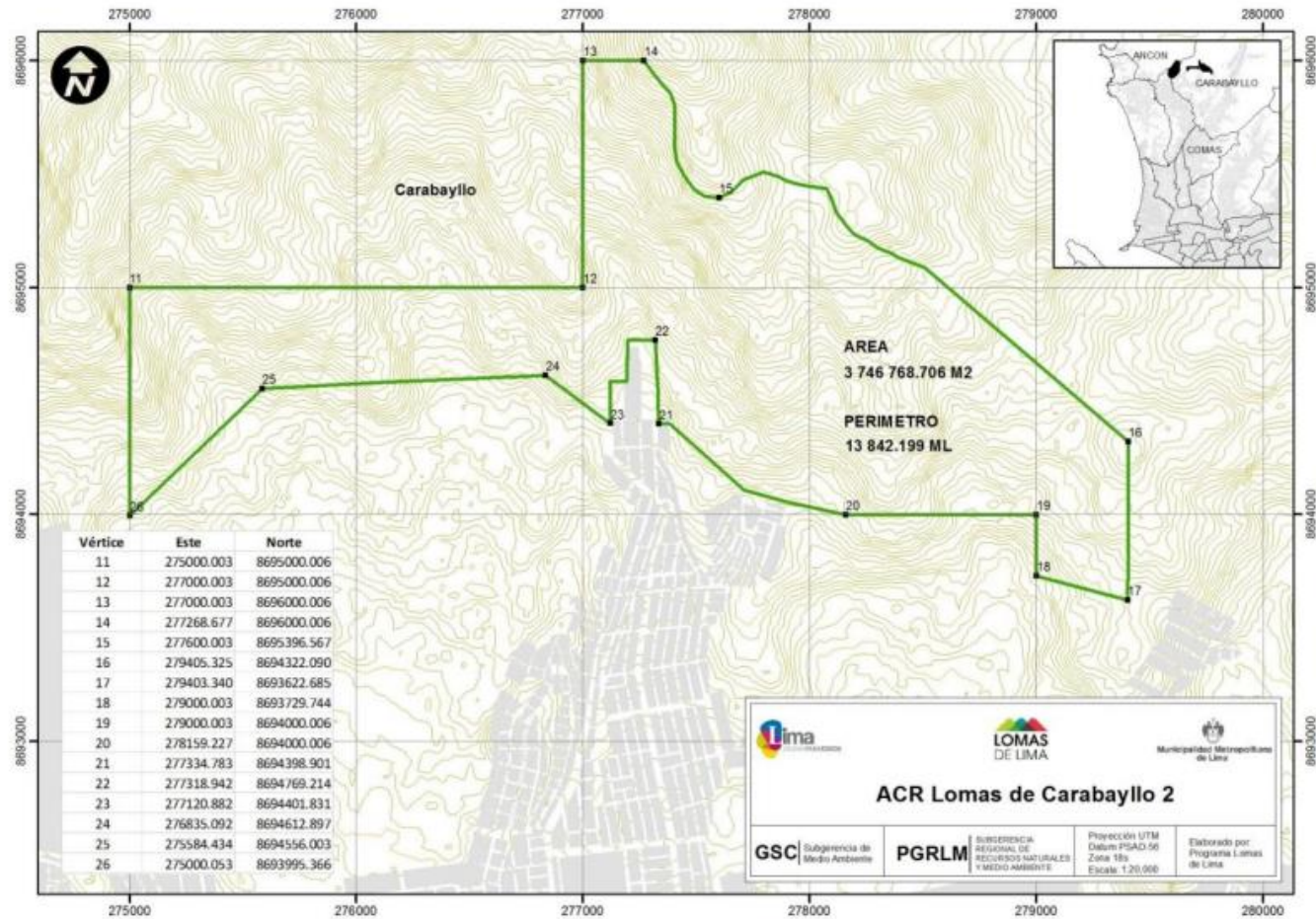

Fuente: Municipalidad Metropolitana de Lima, 2013.

Anexo N° 2: Matriz de consistencia

MATRIZ DE CONSISTENCIA			
“VALORACIÓN ECONOMICA TOTAL DE LA LOMA DE CARABAYLLO UTILIZANDO EL MÉTODO DE VALORACIÓN CONTINGENTE PARA INCENTIVAR LA CONSERVACIÓN EN EL AGRUPAMIENTO DE FAMILIAS PRIMAVERA LOMA DE CARABAYLLO, 2016”			
	PROBLEMA	OBJETIVOS	HIPÓTESIS
GENERAL	¿Cuál es el valor económico total de la Loma de Carabayllo medido a través del método de valoración contingente para promover la conservación en el Agrupamiento de Familias Primavera Loma de Carabayllo, 2016?	Determinar el valor económico total de la Loma de Carabayllo medido a través del método de valoración contingente para promover la conservación en el Agrupamiento de Familias Primavera Loma de Carabayllo, 2016.	H ₁ : El valor económico total de la Loma de Carabayllo medido a través del método de valoración contingente en el año 2016 es mayor de S/. 4000.00 soles para incentivar su conservación.
			H ₀ : El valor económico total de la Loma de Carabayllo medido a través del método de valoración contingente en el año 2016 es menor de S/. 4000.00 soles para incentivar su conservación.
ESPECIFICOS	¿Cuánto será el valor de la Disposición máxima a pagar por unidad familiar del Agrupamiento de Familias Primavera Lomas de Carabayllo, para incentivar la conservación de la Loma de Carabayllo?	Determinar el valor de la Disposición máxima a pagar por unidad familiar del Agrupamiento de Familias Primavera Lomas de Carabayllo, para incentivar la conservación de la Loma de Carabayllo.	H ₀ : La Disposición máxima a pagar por unidad familiar del Agrupamiento de Familias Primavera Lomas de Carabayllo es mayor a S/.14.00 soles.
			H ₁ : La Disposición máxima a pagar por unidad familiar del Agrupamiento de Familias Primavera Lomas de Carabayllo no es mayor a S/.14.00 soles.
ESPECIFICOS	¿Cómo la Disposición a pagar total de los pobladores del Agrupamiento de Familias Primavera Lomas de Carabayllo se relaciona con sus factores socioeconómicos?	Determinar la relación entre la Disposición a pagar de los pobladores del Agrupamiento de Familias Primavera Lomas de Carabayllo y sus factores socioeconómicos.	H ₀ : No Existe relación entre la Disposición a pagar de los pobladores del Agrupamiento de Familias Primavera Lomas de Carabayllo y sus factores socioeconómicos.
			H ₁ : Existe relación entre la Disposición a pagar de los pobladores del Agrupamiento de Familias Primavera Lomas de Carabayllo y sus factores socioeconómicos.

Fuente: Elaboración propia, 2016.

Anexo N° 3: Los pulmones verdes de Lima

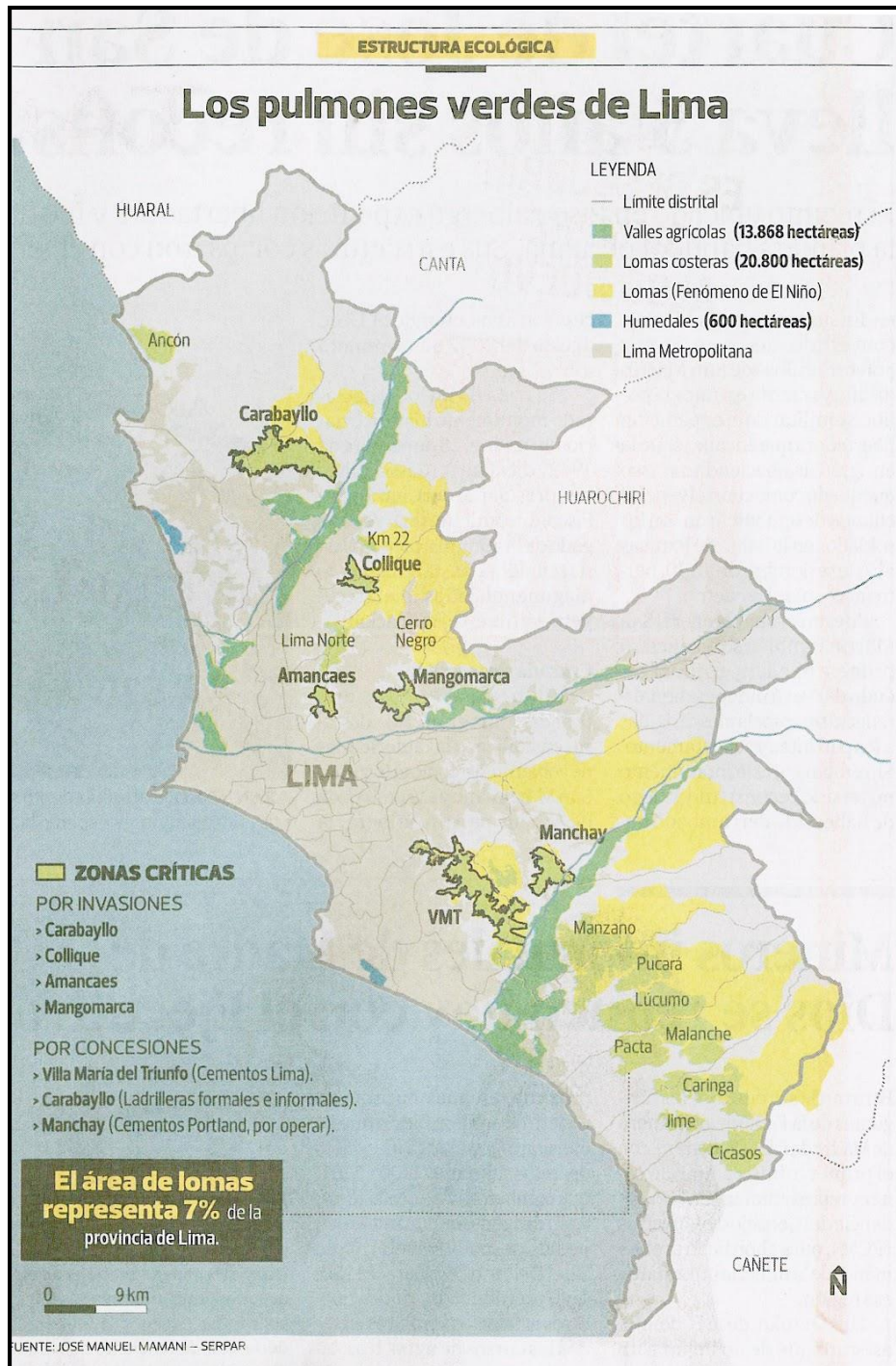

Fuente: SERPAR, 2015.

(https://www.google.com.pe/search?q=loma+de+carabaylo&source=lnms&tbn=isch&sa=X&ved=0ahUKEwjS2POtis7JAhXBqh4KHfM6B7MQ_AUIBygB&biw=1517&bih=714&dpr=0.9#tbn=isch&q=los+pulmones+verdes+de+lima&imgrc=O_F5jGI1KZ8DIM%3A)

Anexo N° 4: Loma Carabayllo

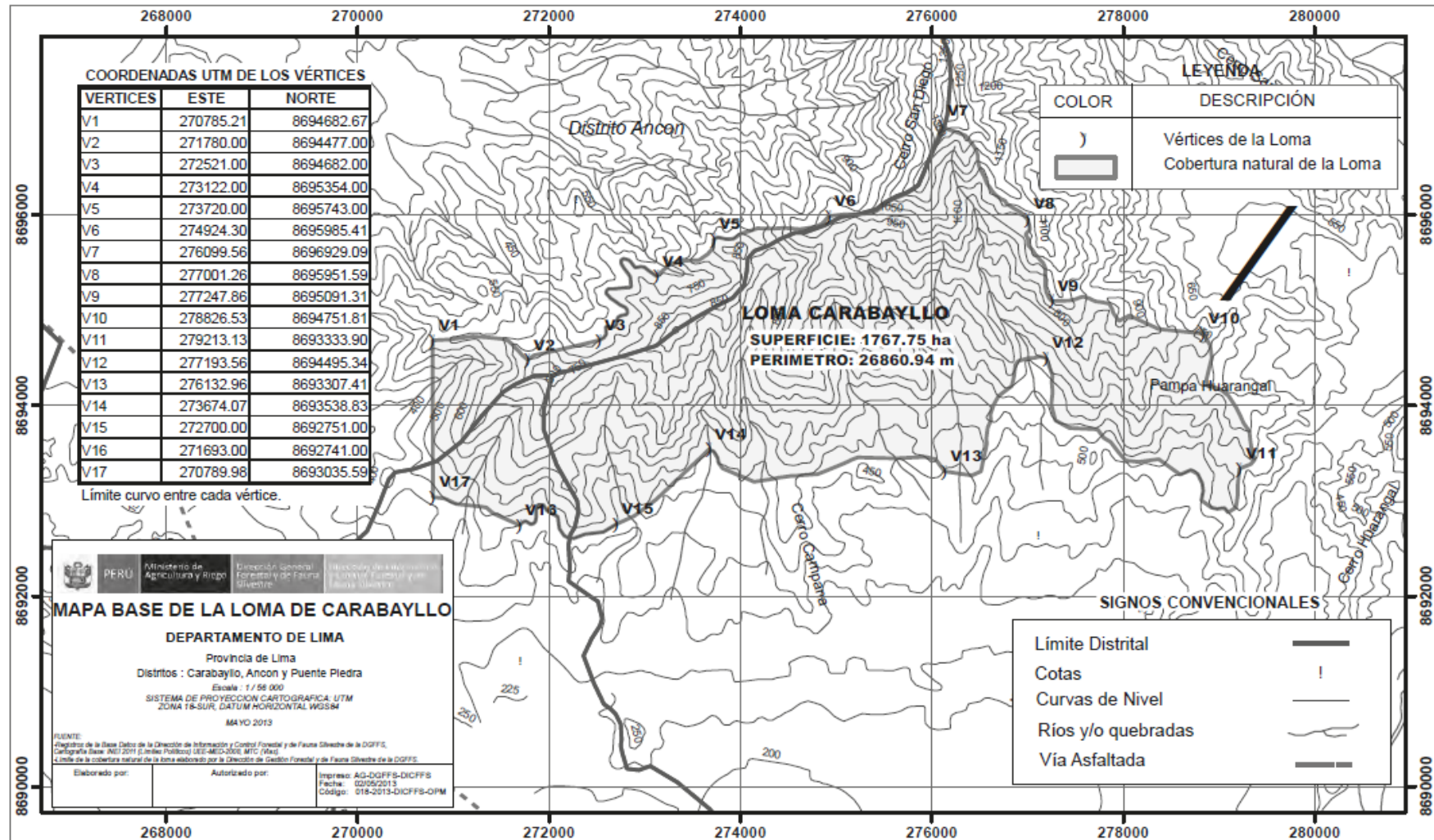

Fuente: MINAGRI, 2013.

Anexo N° 5: Mapa de Lomas en el entorno de Lima Metropolitana

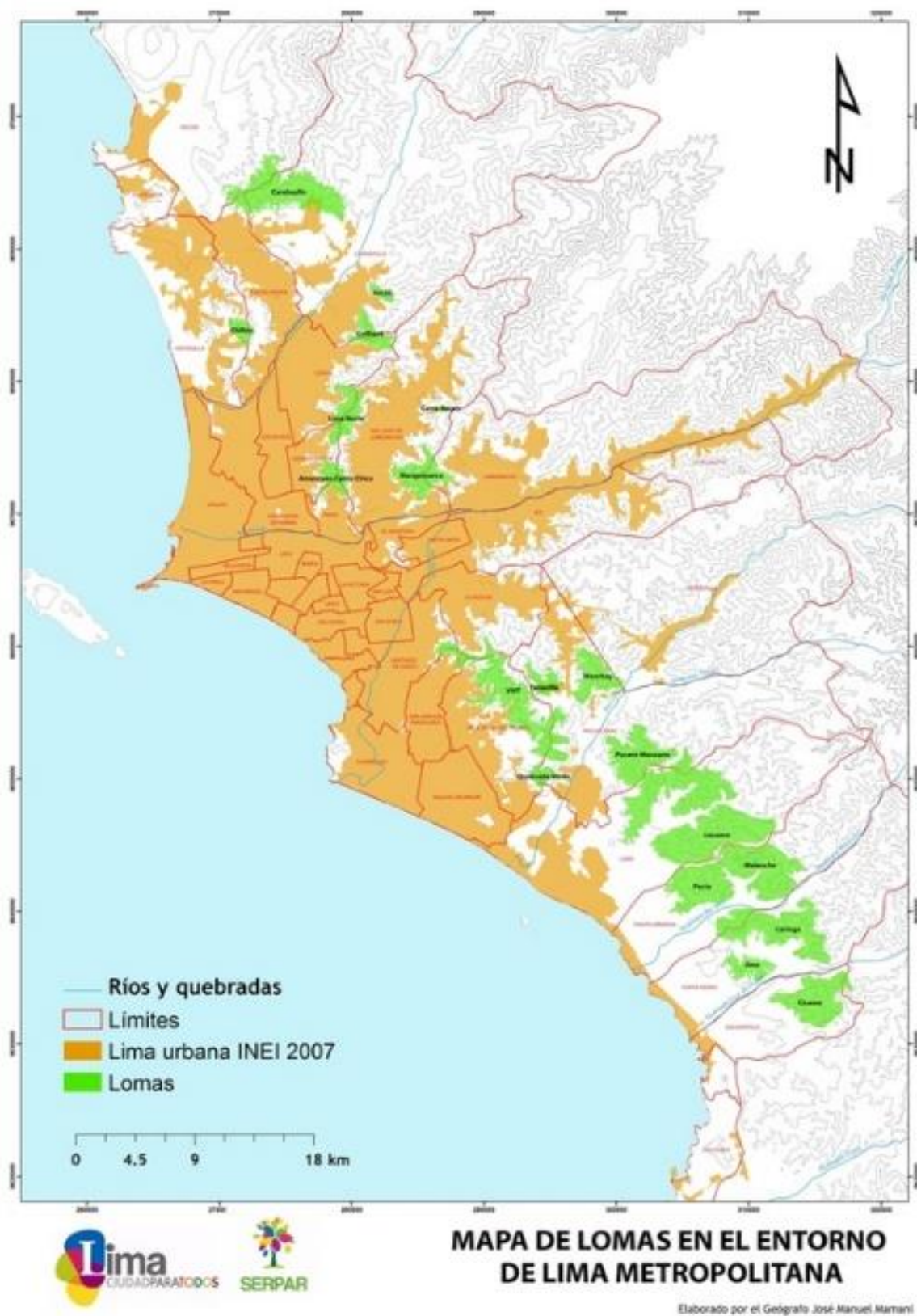

Fuente:

http://proyectolomas.weebly.com/uploads/1/0/6/3/10637077/3838398_orig.jpg

Anexo N° 6: Ubicación de la Zona de Estudio – Lomas de Primavera – Carabaylo, Lima.

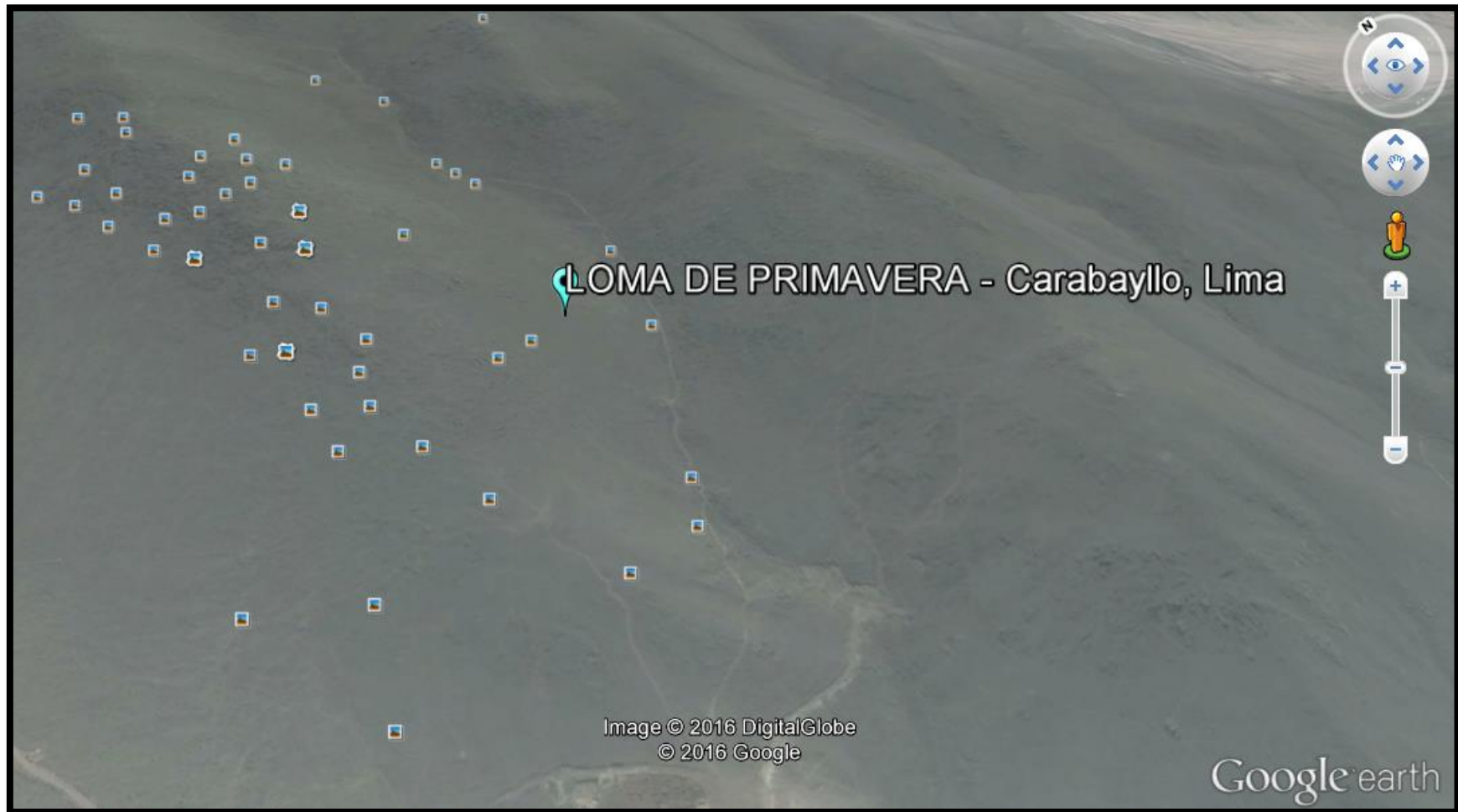

Fuente: Google Earth - 04/04/2016.

Anexo N° 7: Residuos Sólidos en la Loma de Carabayllo, Septiembre – 2015.



Fuente: Elaboración propia, 2015.

Cuenta con una superficie de 1767.75 hectáreas y de Perímetro 260860.94 m., considerado como un ecosistema frágil. (RM. N° 0429-2013 – MINAGRI)

SERVICIOS ECOSISTEMICOS EN LA LOMA DE CARABAYLLO

Ecoturismo y recreación



Información para la ciencia y educación



Belleza escénica

Fuente: Elaboración propia, 2016.



FACULTAD DE INGENIERÍA
ESCUELA PROFESIONAL DE INGENIERÍA AMBIENTAL

Buenos días/tardes/noche. Estoy realizando una investigación mediante de esta encuesta acerca de la Importancia Económica del Servicio Ambiental de la Loma de Carabayllo. Por lo cual estaría interesada en conocer su opinión respecto a la importancia de la zona investigada.

Sus respuestas serán tratadas de forma confidencial y serán utilizadas únicamente para la realización del desarrollo de la investigación universitaria, que consiste en:
¿Me podría atender un momento para realizarle unas preguntas?

1) Sí

2) No

Lea usted con atención y marque con "X" en una sola alternativa.

I. CONSERVACIÓN DEL AMBIENTE

1.- ¿Cree usted ser un persona preocupada por la conservación del ambiente?

1) Sí

2) No

2.- ¿Ha visitado la Loma de Carabayllo?

1) Sí

2) No

3.- ¿Cree usted que es importante conservar la Loma de Carabayllo?

1) Sí

2) No

4.- ¿Conoce usted cuales son los servicios que nos brinda la Loma de Carabayllo?

1) Sí

2) No

5.- ¿Considera usted que el ambiente que rodea a la Loma de Carabayllo es adecuada y limpio?

1) Sí

2) No

6.- ¿Cuál es el principal problema que afecta la conservación de la Loma de Carabayllo?

1) Cambio Climático

3) Poco acceso de agua para la zona

2) Mal manejo de los Residuos Sólidos

4) Invasión de hectáreas

7.- ¿Considera usted que los residuos sólidos se disponen correctamente en la Loma de Carabayllo?

1) Sí

2) No

8.- ¿Considera usted que la Loma de Carabayllo genera turismo en su población y este a su vez ingresos a los pobladores del Agrupamiento de Familias Primavera Lomas de Carabayllo?

1) Sí

2) No

9.- Según el boletín informativo de los servicios brindados de la Loma de Carabayllo. Indique usted por nivel de importancia que les da a cada una de ellas:

- Ecoturismo y recreación ()

- Información para la ciencia y educación ()

- Belleza escénica ()

10.- Si tuviera que calificar a la Loma de Carabayllo en su situación actual, indicar cuál de las siguientes opciones la describe mejor:

1) Muy bien

2) Bien

3) Mal

4) Muy Mal

II. VALORACIÓN ECONOMICA

11.- ¿Estaría usted 'Dispuesto a Pagar' para incentivar a la conservación de la Loma de Carabayllo?

1) Sí

2) No

12.- ¿Indique usted el motivo por el cual no estaría 'Dispuesto a Pagar' por la Loma de Carabayllo? *(Solo aplica si la respuesta N° 11 es negativa)*

1) Considera no ser su responsabilidad ()

2) No cree que la zona se conserve ()

3) Motivos económicos ()

4) No considera prioridad la conservación de la zona ()

5) Otras motivos ()

13.- ¿Indique usted el motivo por el cual usted estaría 'Dispuesto a Pagar' por la Loma de Carabayllo? *(Solo aplica si la respuesta N° 11 es positiva)*

1) Existencia de la Loma de Carabayllo, sin beneficio en presente y futuro ()

2) Herencia de la Loma de Carabayllo, beneficio a futuras generaciones ()

3) Opción de la Loma de Carabayllo, beneficio en presente y futuro ()

14.- ¿Cuánto sería el monto que estaría dispuesto a pagar mensualmente, por la mejora del servicio de Ecoturismo y la recreación en la Loma de Carabayllo?

1) Entre 1 - 3 soles mensuales

4) Entre 10 - 20 soles mensuales

2) Entre 3 - 5 soles mensuales

5) De 20 soles mensuales a más

3) Entre 5 - 10 soles mensuales

15.- ¿Cuánto sería el monto que estaría dispuesto a pagar mensualmente, por la mejora del servicio de Información para la ciencia y educación en la Loma de Carabayllo?

- 1) Entre 1 - 3 soles mensuales
- 2) Entre 3 - 5 soles mensuales
- 3) Entre 5 - 10 soles mensuales
- 4) Entre 10 - 20 soles mensuales
- 5) De 20 soles mensuales a más

16.- ¿Cuánto sería el monto que estaría dispuesto a pagar mensualmente, por la mejora del servicio de la Belleza escénica en la Loma de Carabayllo?

- 1) Entre 1 - 3 soles mensuales
- 2) Entre 3 - 5 soles mensuales
- 3) Entre 5 - 10 soles mensuales
- 4) Entre 10 - 20 soles mensuales
- 5) De 20 soles mensuales a más

III. DATOS DEL ENCUESTADO

17.- Género

- 1) Femenino
- 2) Masculino

18.- Lugar de procedencia

- 1) Lima Metropolitana
- 2) Lima Provincia
- 3) Provincia

19.- Edad:

- 1) De 18 a 28 años
- 2) De 29 a 38 años
- 3) DE 39 a 48 años
- 4) De 59 a 65 años

20.- Estado Civil:

- 1) Soltero(a)
- 2) Casado(a)
- 3) Viudo(a)
- 4) Divorciado (a)

21.- Educación:

- 1) Primaria
- 2) Secundaria
- 3) Técnica
- 4) Superior Universitaria

22.- Número de hijos:

23.- Según las siguientes opciones, marque el tipo de actividad en la cual se dedica actualmente laborando:

- | | |
|-----------------|--------------|
| 1) Industria | 4) Servicios |
| 2) Construcción | 5) Hogares |
| 3) Comercio | |

24.- Número de integrantes de familia:

25.- ¿Dentro de que rango se ubica su ingreso familiar mensual?

- 1) Menos de 850 soles mensuales
- 2) Entre 851 - 1500 soles mensuales
- 3) Entre 1501 - 2000 soles mensuales
- 4) Entre 2001 - 3000 soles mensuales
- 5) Superior a 3000 soles mensuales

Fuente: Elaboración propia, 2016.

Anexo N° 10: Entrevista a pobladores del Agrupamiento de Familias Primavera Lomas de Carabayllo.

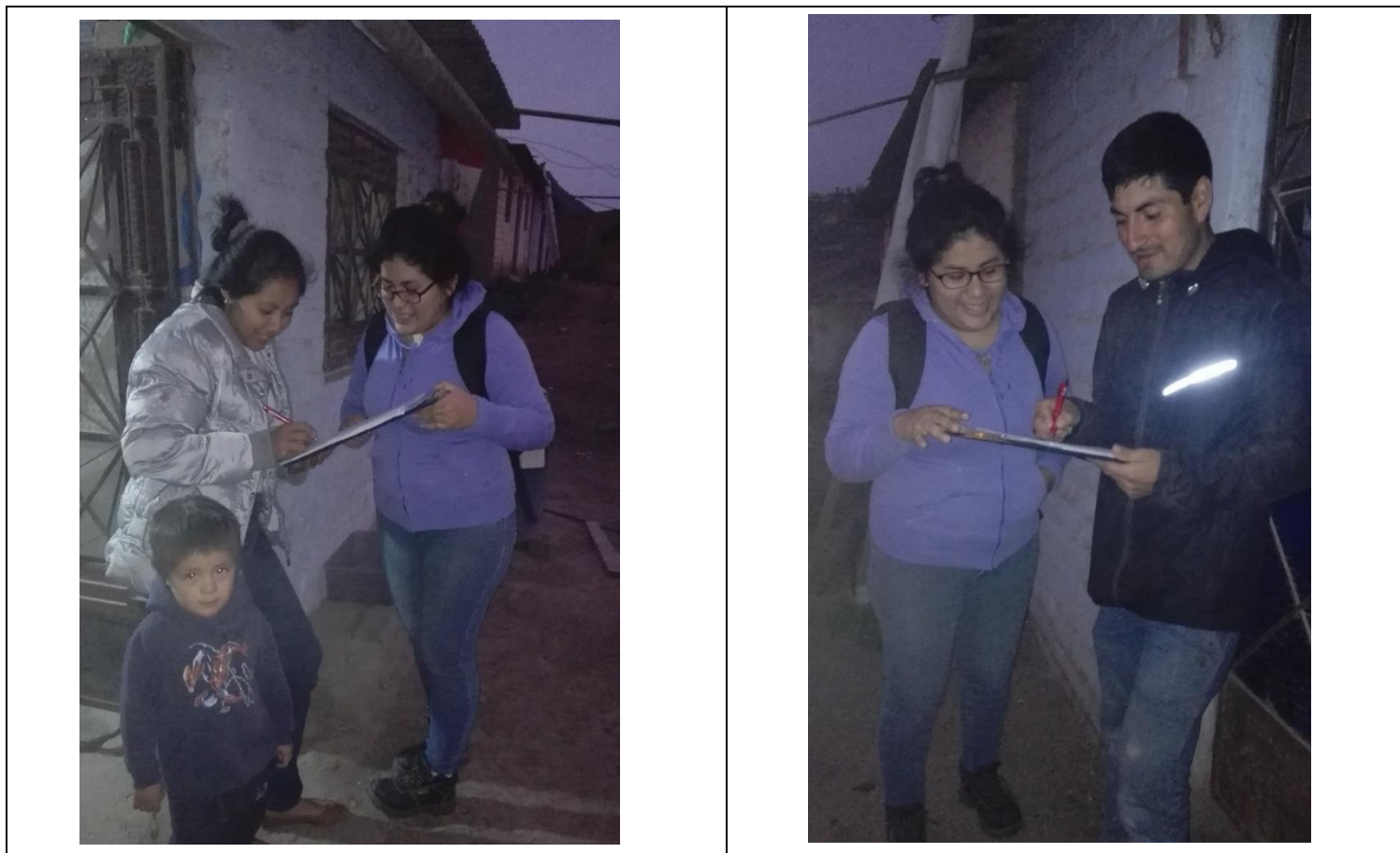

Fuente: Elaboración propia, 2016



FACULTAD DE INGENIERÍA
ESCUELA PROFESIONAL DE INGENIERÍA AMBIENTAL

Buenos días/tardes/noche. Estoy realizando una investigación mediante de esta encuesta acerca de la Importancia Económica del Servicio Ambiental de la Loma de Carabayllo. Por lo cual estaría interesada en conocer su opinión respecto a la importancia de la zona investigada.

Sus respuestas serán tratadas de forma confidencial y serán utilizadas únicamente para la realización del desarrollo de la investigación universitaria, que consiste en:
¿Me podría atender un momento para realizarle unas preguntas?

1) Sí

2) No

Lea usted con atención y marque con "X" en una sola alternativa.

I. CONSERVACIÓN DEL AMBIENTE

1.- ¿Cree usted ser un persona preocupada por el medio ambiente?

1) Sí

2) No

2.- ¿Ha visitado la Loma de Carabayllo?

1) Sí

2) No

3.- ¿Cree usted que es importante conservar la Loma de Carabayllo?

1) Sí

2) No

4.- ¿Conoce usted cuales son los servicios que nos brinda la Loma de Carabayllo?

1) Sí

2) No

5.- ¿Considera usted que el ambiente que rodea a la Loma de Carabayllo es adecuada y limpio?

1) Sí

2) No

6.- ¿Cuál es el principal problema que afecta la conservación de la Loma de Carabayllo?

1) Invasión de hectáreas

3) Poco acceso de agua para la zona

2) Mal manejo de los Residuos Sólidos

4) Cambio Climático

7.- ¿Considera usted que la Loma de Carabayllo genera turismo en su población y este a su vez ingresos a los pobladores del Agrupamiento de Familias Primavera Lomas de Carabayllo?

1) Sí

2) No

8.- Si tuviera que calificar a la Loma de Carabayllo en su situación actual, indicar cuál de las siguientes opciones la describe mejor:

1) Muy Mal

2) Mal

3) Bien

4) Muy bien

II. VALORACIÓN ECONOMICA

9.- ¿Estaría usted 'Dispuesto a Pagar' para incentivar a la conservación de la Loma de Carabayllo?

1) Sí

2) No

10.- ¿Indique usted el motivo por el cual usted estaría 'Dispuesto a Pagar' por la Loma de Carabayllo? (Solo aplica si la respuesta N° 9 es positiva)

- 1) Opción de la Loma de Carabayllo, beneficio en presente y futuro ()
- 2) Herencia de la Loma de Carabayllo, beneficio a futuras generaciones ()
- 3) Existencia de la Loma de Carabayllo, sin beneficio en presente y futuro ()

11.- ¿Cuánto sería el monto que estaría dispuesto a pagar, por la mejora del servicio de Ecoturismo y la recreación en la Loma de Carabayllo?

- 1) Entre 1 - 3 soles
- 2) Entre 3 - 5 soles
- 3) Entre 5 - 10 soles
- 4) Entre 10 - 20 soles
- 5) De 20 soles a más

* De acuerdo a la opción marcada, favor de indicar el monto exacto:

12.- ¿Cuánto sería el monto que estaría dispuesto a pagar, por la mejora del servicio de Información para la ciencia y educación en la Loma de Carabayllo?

- 1) Entre 1 - 3 soles
- 2) Entre 3 - 5 soles
- 3) Entre 5 - 10 soles
- 4) Entre 10 - 20 soles
- 5) De 20 soles a más

* De acuerdo a la opción marcada, favor de indicar el monto exacto:

13.- ¿Cuánto sería el monto que estaría dispuesto a pagar, por la mejora del servicio de la Belleza escénica en la Loma de Carabayllo?

- 1) Entre 1 - 3 soles
- 2) Entre 3 - 5 soles
- 3) Entre 5 - 10 soles
- 4) Entre 10 - 20 soles
- 5) De 20 soles a más

* De acuerdo a la opción marcada, favor de indicar el monto exacto:

14.- ¿Indique usted el motivo por el cual no estaría 'Dispuesto a Pagar' por la Loma de Carabaylo? (Solo aplica si la respuesta N° 9 es negativa)

- 1) Considera no ser su responsabilidad ()
- 2) No cree que la zona se conserve ()
- 3) Motivos económicos ()
- 4) No considera prioridad la conservación de la zona ()
- 5) Otras motivos ()

III. DATOS DEL ENCUESTADO

15.- Género

- 1) Femenino
- 2) Masculino

16.- Lugar de procedencia

- 1) Lima Metropolitana
- 2) Lima Provincia
- 3) Provincia

17.- Edad:

- 1) De 18 a 28 años
- 2) De 29 a 38 años
- 3) DE 39 a 48 años
- 4) De 59 a 65 años

18.- Estado Civil:

- 1) Soltero(a)
- 2) Casado(a)
- 3) Viudo(a)
- 4) Divorciado (a)

19.- Educación:

- 1) Primaria
- 2) Secundaria
- 3) Técnica
- 4) Superior Universitaria

20.- Número de hijos:



21.- Según las siguientes opciones, marque el tipo de actividad en la cual se dedica actualmente laborando:

- 1) Industria
- 2) Construcción
- 3) Comercio
- 4) Servicios
- 5) Hogares

22.- Número de integrantes de familia:

23.- ¿Dentro de que rango se ubica su ingreso familiar mensual?

- 1) Menos de 850 soles mensuales
- 2) Entre 851 - 1500 soles mensuales
- 3) Entre 1501 - 2000 soles mensuales
- 4) Entre 2001 - 3000 soles mensuales
- 5) Superior a 3000 soles mensuales

Nombre y Apellidos: JUAN ALBERTO PERALTA MEDINA	Nombre y Apellidos: EDEN ALONSO RAMIREZ DONAYRE	Nombre y Apellidos: Lino Pavez Retuerto
Firma: 	Firma: 	Firma: 

Fuente: Elaboración propia, 2016.

GALERÍA FOTOGRÁFICA



Fuente: SPDA Actualidad Ambiental, 2016.

Figura N° 32. Antes y después de la presión humana en la Loma de Carabayllo.



Fuente: Elaboración propia, 2016.

Figura N° 33. Antes y después de la Loma de Carabayllo.



Fuente: Red de lomas del Perú, 2016.

Figura N° 34. Presión humana, 2016.

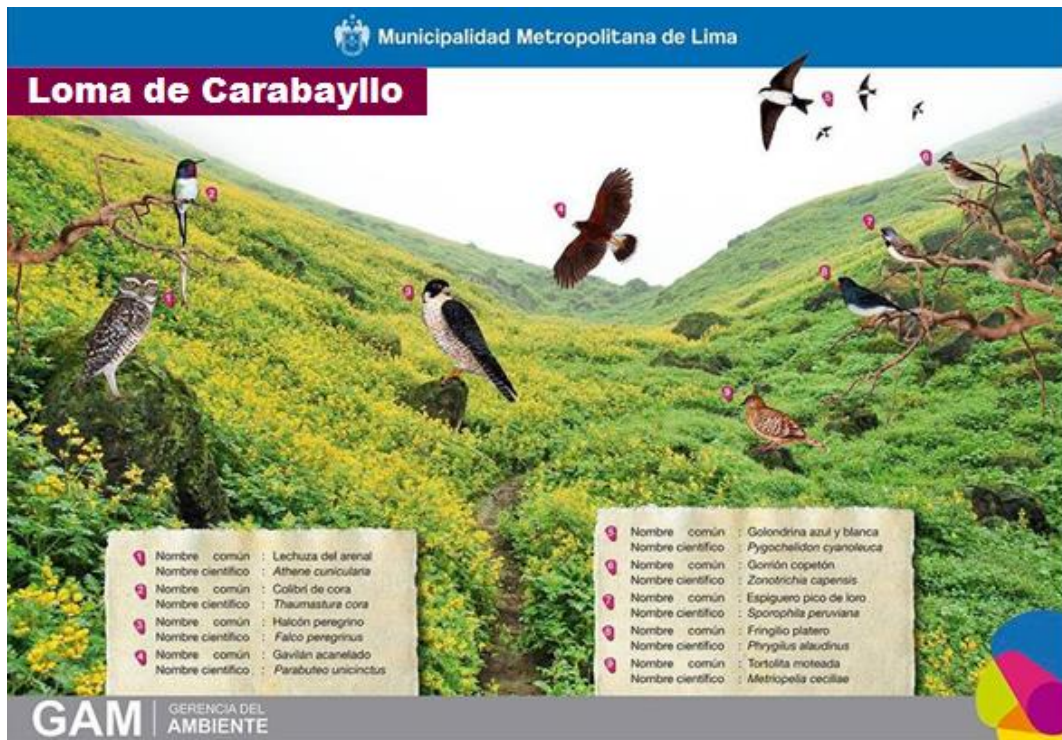

Fuente: GAM, 2016.

Figura N° 35. Fauna, Loma de Carabayllo



Fuente: Elaboración propia, 2016.

Figura N° 36. Entrevista a los pobladores Agrupamiento de familias primavera Loma de Carabayllo, Carabayllo – Lima.

III. DATOS DEL ENCUESTADO

- 15.- Género
 Femenino Masculino
- 16.- Lugar de procedencia
 Lima Metropolitana 2) Lima Provincia 3) Provincia
- 17.- Edad:
 De 18 a 28 años 3) De 39 a 48 años
 De 29 a 38 años 4) De 59 a 65 años
- 18.- Estado Civil:
 Soltero(a) Casado(a) 3) Viudo(a) 4) Divorciado(a)
- 19.- Educación:
 Primaria 3) Técnica
 Secundaria 4) Superior Universitaria
- 20.- Número de hijos:
- 21.- Según las siguientes opciones, marque el tipo de actividad en la cual se dedica actualmente laborando:
 1) Industria Servicios
 2) Construcción 5) Hogares
 3) Comercio
- 22.- Número de integrantes de familia:

3) Existencia de la Loma de Carabayllo, sin beneficio en presente y futuro ()

- 11.- ¿Cuánto sería el monto que estaría dispuesto a pagar, por la mejora del servicio de Ecoturismo y la recreación en la Loma de Carabayllo?
 Entre 1 - 3 soles 4) Entre 10 - 20 soles
 Entre 3 - 5 soles 5) De 20 soles a más
 Entre 5 - 10 soles
 * De acuerdo a la opción marcada, favor de indicar el monto exacto:
- 12.- ¿Cuánto sería el monto que estaría dispuesto a pagar, por la mejora del servicio de Información para la ciencia y educación en la Loma de Carabayllo?
 Entre 1 - 3 soles 4) Entre 10 - 20 soles
 Entre 3 - 5 soles 5) De 20 soles a más
 Entre 5 - 10 soles
 * De acuerdo a la opción marcada, favor de indicar el monto exacto:
- 13.- ¿Cuánto sería el monto que estaría dispuesto a pagar, por la mejora del servicio de Belleza escénica en la Loma de Carabayllo?
 Entre 1 - 3 soles 4) Entre 10 - 20 soles
 Entre 3 - 5 soles 5) De 20 soles a más
 Entre 5 - 10 soles
 * De acuerdo a la opción marcada, favor de indicar el monto exacto:
- 14.- ¿Indique usted el motivo por el cual no estaría 'Dispuesto a Pagar' por la Loma de Carabayllo? (Solo aplica si la respuesta N° 9 es negativa)
 1) Considera no ser su responsabilidad ()
 2) No cree que la zona se conserve ()
 3) Motivos económicos ()
 4) No considera prioridad la conservación de la zona ()
 5) Otras razones ()

23.- ¿Dentro de que rango se ubica su ingreso familiar mensual?

- 1) Menos de 850 soles mensuales
- 2) Entre 851 - 1500 soles mensuales
- 3) Entre 1501 - 2000 soles mensuales
- 4) Entre 2001 - 3000 soles mensuales
- 5) Superior a 3000 soles mensuales

III. DATOS DEL ENCUESTADO

- 15.- Género
 Femenino 2) Masculino
- 16.- Lugar de procedencia
 Lima Metropolitana 2) Lima Provincia 3) Provincia
- 17.- Edad:
 1) De 18 a 28 años 3) De 38 a 48 años
 De 28 a 38 años 4) De 49 a 65 años
- 18.- Estado Civil:
 Soltera(e) 2) Casado(e) 3) Viudo(a) 4) Divorciado (a)
- 19.- Educación:
 Primaria 3) Técnica
 2) Secundaria 4) Superior Universitaria
- 20.- Número de hijos:
- 21.- Según las siguientes opciones, marque el tipo de actividad en la cual se dedica actualmente laborando:
 1) Industria 4) Servicios
 Construcción 5) Hogares
 3) Comercio
- 22.- Número de integrantes de familia:

- 3) Existencia de la Loma de Carabayillo, sin beneficio en presente y futuro ()
- 11.- ¿Cuánto sería el monto que estaría dispuesto a pagar, por la mejora del servicio de Ecoturismo y la recreación en la Loma de Carabayillo?
 Entre 1 - 3 soles 4) Entre 10 - 20 soles
 2) Entre 3 - 5 soles 5) De 20 soles a más
 3) Entre 5 - 10 soles
 * De acuerdo a la opción marcada, favor de indicar el monto exacto:
- 12.- ¿Cuánto sería el monto que estaría dispuesto a pagar, por la mejora del servicio de Información para la ciencia y educación en la Loma de Carabayillo?
 Entre 1 - 3 soles 4) Entre 10 - 20 soles
 2) Entre 3 - 5 soles 5) De 20 soles a más
 3) Entre 5 - 10 soles
 * De acuerdo a la opción marcada, favor de indicar el monto exacto:
- 13.- ¿Cuánto sería el monto que estaría dispuesto a pagar, por la mejora del servicio de la Belleza escénica en la Loma de Carabayillo?
 1) Entre 1 - 3 soles 4) Entre 10 - 20 soles
 Entre 3 - 5 soles 5) De 20 soles a más
 3) Entre 5 - 10 soles
 * De acuerdo a la opción marcada, favor de indicar el monto exacto:
- 14.- ¿Indique usted el motivo por el cual no estaría 'Dispuesto a Pagar' por la Loma de Carabayillo? (Solo aplica si/s respuesta N° 3 es negativa)
 1) Considera no ser su responsabilidad ()
 2) No cree que la zona se conserve ()
 3) Motivos económicos ()
 4) No considera prioridad la conservación de la zona ()
 5) Otros motivos ()

23.- ¿Dentro de que rango se ubica su ingreso familiar mensual?

- 1) Menos de 650 soles mensuales
- 2) Entre 651 - 1500 soles mensuales
- 3) Entre 1501 - 2000 soles mensuales
- 4) Entre 2001 - 3000 soles mensuales
- 5) Superior a 3000 soles mensuales



UNIVERSIDAD CÉSAR VALLEJO

FACULTAD DE INGENIERÍA ESCUELA PROFESIONAL DE INGENIERÍA AMBIENTAL

Buenos días/tardes/noche. Esuy realizando una investigación mediante de esta encuesta acerca de la Importancia Económica del Servicio Ambiental de la Loma de Carabaylo. Por lo cual estaría interesada en conocer su opinión respecto a la importancia de la zona investigada.

Sus respuestas serán tratadas de forma confidencial y serán utilizadas únicamente para la realización del desarrollo de la investigación universitaria, que consiste en: ¿Me podría atender un momento para realizar unas preguntas?

SI 2) No

Lea usted con atención y marque con "X" en una sola alternativa.

I. CONSERVACIÓN DEL AMBIENTE

1.- ¿Cree usted ser un persona preocupada por el medio ambiente?

SI 2) No

2.- ¿Ha visitado la Loma de Carabaylo?

SI 2) No

3.- ¿Cree usted que es importante conservar la Loma de Carabaylo?

SI 2) No

4.- ¿Conoce usted cuáles son los servicios que nos brinda la Loma de Carabaylo?

SI 2) No

5.- ¿Considera usted que el ambiente que rodea a la Loma de Carabaylo es adecuada y limpio?

1) SI No

6.- ¿Cuál es el principal problema que afecta la conservación de la Loma de Carabaylo?

- 1) Invasión de hectáreas
- 2) Mal manejo de los Residuos Sólidos
- 3) Poco acceso de agua para la zona
- 4) Cambio Climático

7.- ¿Considera usted que la Loma de Carabaylo genera turismo en su población y además a su vez ingresos a los pobladores del Agrupamiento de Familias Primaveras Lomas de Carabaylo?

SI 2) No

8.- Si tuviere que calificar a la Loma de Carabaylo en su situación actual, indicar cuál de las siguientes opciones la describe mejor.

1) Muy Mal 2) Mal 3) Bien 4) Muy bien

II. VALORACIÓN ECONOMICA

9.- ¿Estaría usted "Dispuesto a Pagar" para impulsar la conservación de la Loma de Carabaylo?

SI 2) No

10.- ¿Indique usted el motivo por el cual usted estaría "Dispuesto a Pagar por la Loma de Carabaylo"? (Solo aplica si la respuesta Nº 9 es positiva)

- 1) Opción de la Loma de Carabaylo, beneficio en presente y futuro ()
- 2) Herencia de la Loma de Carabaylo, beneficio a futuras generaciones ()

III. DATOS DEL ENCUESTADO

- 15.- Género
 1) Femenino
 Masculino
- 16.- Lugar de procedencia
 1) Lima Metropolitana
 2) Lima Provincia
 Provincia
- 17.- Edad:
 1) De 18 a 28 años
 De 29 a 38 años
 3) De 39 a 48 años
 4) De 39 a 65 años
- 18.- Estado Civil:
 Soltero(a)
 2) Casado(a)
 3) Viudo(a)
 4) Divorciado(a)
- 19.- Educación:
 1) Primaria
 Secundaria
 3) Técnica
 4) Superior Universitaria
- 20.- Número de hijos:
- 21.- Según las siguientes opciones, marque el tipo de actividad en la cual se dedica actualmente laborando:
 1) Industria
 2) Construcción
 Comercio
 4) Servicios
 5) Hogares
- 22.- Número de integrantes de familia:

- 3) Existencia de la Loma de Carabaylo, sin beneficio en presente y futuro ()
- 11.- ¿Cuánto sería el monto que estaría dispuesto a pagar, por la mejora del servicio de Ecoturismo y la recreación en la Loma de Carabaylo?
 Entre 1 - 3 soles
 4) Entre 10 - 20 soles
 2) Entre 3 - 5 soles
 5) De 20 soles a más
 3) Entre 5 - 10 soles
 * De acuerdo a la opción marcada, favor de indicar el monto exacto:
- 12.- ¿Cuánto sería el monto que estaría dispuesto a pagar, por la mejora del servicio de Información para la ciencia y educación en la Loma de Carabaylo?
 1) Entre 1 - 3 soles
 4) Entre 10 - 20 soles
 2) Entre 3 - 5 soles
 5) De 20 soles a más
 Entre 5 - 10 soles
 * De acuerdo a la opción marcada, favor de indicar el monto exacto:
- 13.- ¿Cuánto sería el monto que estaría dispuesto a pagar, por la mejora del servicio de la Belleza escénica en la Loma de Carabaylo?
 1) Entre 1 - 3 soles
 4) Entre 10 - 20 soles
 2) Entre 3 - 5 soles
 5) De 20 soles a más
 Entre 5 - 10 soles
 * De acuerdo a la opción marcada, favor de indicar el monto exacto:
- 14.- ¿Indique usted el motivo por el cual no estaría 'Dispuesto a Pagar' por la Loma de Carabaylo? (Solo aplica si la respuesta N° 9 es negativa)
 1) Considera no ser su responsabilidad ()
 2) No cree que la zona se conserve ()
 3) Motivos económicos ()
 4) No considera prioritaria la conservación de la zona ()
 5) Otros motivos ()

23.- ¿Dentro de que rango se ubica su ingreso familiar mensual?

- 1) Menos de 850 soles mensuales
- 2) Entre 851 - 1500 soles mensuales
- 3) Entre 1501 - 2000 soles mensuales
- 4) Entre 2001 - 3000 soles mensuales
- 5) Superior a 3000 soles mensuales



UNIVERSIDAD CÉSAR VALLEJO

ESCUELA PROFESIONAL DE INGENIERÍA AMBIENTAL

Buenos días/tardes/noche. Estoy realizando una investigación mediante de esta encuesta acerca de la importancia Económica del Servicio Ambiental de la Loma de Carabayllo. Por lo cual estaría interesada en conocer su opinión respecto a la importancia de la zona investigada.

Sus respuestas serán tratadas de forma confidencial y serán utilizadas únicamente para la realización del desarrollo de la investigación universitaria, que consiste en: ¿Me podría atender un momento para realizarle unas preguntas?

SI 2) No

Lea usted con atención y marque con "X" en una sola alternativa.

I. CONSERVACIÓN DEL AMBIENTE

1.- ¿Cree usted ser un persona preocupada por el medio ambiente?

SI 2) No

2.- ¿Ha visitado la Loma de Carabayllo?

SI 2) No

3.- ¿Cree usted que es importante conservar la Loma de Carabayllo?

SI 2) No

4.- ¿Conoce usted cuales son los servicios que nos brinda la Loma de Carabayllo?

1) SI 2) No

5.- ¿Considera usted que el ambiente que rodea a la Loma de Carabayllo es adecuada y limpio?

SI 2) No

6.- ¿Cuál es el principal problema que afecta la conservación de la Loma de Carabayllo?

- 1) Inversión de hectáreas 3) Poco acceso de agua para la zona
- 2) Mal manejo de los Residuos Sólidos 4) Cambio Climático

7.- ¿Considera usted que la Loma de Carabayllo genera turismo en su población y está a su vez ingresos a los pobladores del Agrupamiento de Familias Primavera Lomas de Carabayllo?

SI 2) No

8.- Si tuviera que calificar a la Loma de Carabayllo en su situación actual, indicar cuál de las siguientes opciones le describe mejor:

- 1) Muy Mal 2) Mal 3) Bien 4) Muy bien

II. VALORACIÓN ECONOMICA

9.- ¿Estaria usted dispuesto a pagar para impulsar la conservación de la Loma de Carabayllo?

SI 2) No

10.- ¿Indique usted el motivo por el cual usted estaría "Dispuesto a Pagar" por la Loma de Carabayllo? (Solo aplica si la respuesta N° 9 es positiva)

- 1) Opción de la Loma de Carabayllo, beneficio en presente y futuro ()
- 2) Herencia de la Loma de Carabayllo, beneficio a futuras generaciones ()

3) Existencia de la Loma de Carabayllo, sin beneficio en presente y futuro ()

11.- ¿Cuánto sería el monto que estaría dispuesto a pagar, por la mejora del servicio de Ecoturismo y la recreación en la Loma de Carabayllo?

- Entre 1 - 3 soles
- Entre 3 - 5 soles
- Entre 5 - 10 soles
- Entre 10 - 20 soles
- De 20 soles a más

* De acuerdo a la opción marcada, favor de indicar el monto exacto:

12.- ¿Cuánto sería el monto que estaría dispuesto a pagar, por la mejora del servicio de Información para la ciencia y educación en la Loma de Carabayllo?

- Entre 1 - 3 soles
- Entre 3 - 5 soles
- Entre 5 - 10 soles
- Entre 10 - 20 soles
- De 20 soles a más

* De acuerdo a la opción marcada, favor de indicar el monto exacto:

13.- ¿Cuánto sería el monto que estaría dispuesto a pagar, por la mejora del servicio de la Belleza escénica en la Loma de Carabayllo?

- Entre 1 - 3 soles
- Entre 3 - 5 soles
- Entre 5 - 10 soles
- Entre 10 - 20 soles
- De 20 soles a más

* De acuerdo a la opción marcada, favor de indicar el monto exacto:

14.- ¿Indique usted el motivo por el cual no estaría 'Dispuesto a Pagar' por la Loma de Carabayllo? (Solo aplica si la respuesta N° 3 es negativa)

- Considero no ser su responsabilidad ()
- No creo que la zona se conserve ()
- Motivos económicos ()
- No considera prioridad la conservación de la zona ()
- Otras razones ()

III. DATOS DEL ENCUESTADO

15.- Género

- Femenino
- Masculino

16.- Lugar de procedencia

- Lima Metropolitana
- Lima Provincia
- Provincia

17.- Edad:

- De 18 a 28 años
- De 29 a 38 años
- De 39 a 48 años
- De 49 a 65 años

18.- Estado Civil:

- Soltero(a)
- Casado(a)
- Viudo(a)
- Divorciado(a)

19.- Educación:

- Primaria
- Secundaria
- Superior Universitaria

20.- Número de hijos:

21.- Según las siguientes opciones, marque el tipo de actividad en la cual se dedica actualmente laborando:

- Industria
- Construcción
- Comercio
- Servicios
- Hogares

22.- Número de integrantes de familia:

23.- ¿Dentro de que rango se ubica su ingreso familiar mensual?

- 1) Menos de 550 soles mensuales
- 2) Entre 551 - 1500 soles mensuales
- 3) Entre 1501 - 2000 soles mensuales
- 4) Entre 2001 - 3000 soles mensuales
- 5) Superior a 3000 soles mensuales

III. DATOS DEL ENCUESTADO

3) Existencia de la Loma de Carabayllo, sin beneficio en presente y futuro ()

11.- ¿Cuánto sería el monto que estaría dispuesto a pagar, por la mejora del servicio de Esclutismo y la recreación en la Loma de Carabayllo?

- 1) Entre 1 - 3 soles
- 2) Entre 3 - 5 soles
- 3) Entre 5 - 10 soles
- 4) Entre 10 - 20 soles
- 5) De 20 soles a más

* De acuerdo a la opción marcada, favor de indicar el monto exacto:

12.- ¿Cuánto sería el monto que estaría dispuesto a pagar, por la mejora del servicio de Información para la ciencia y educación en la Loma de Carabayllo?

- 1) Entre 1 - 3 soles
- 2) Entre 3 - 5 soles
- 3) Entre 5 - 10 soles
- 4) Entre 10 - 20 soles
- 5) De 20 soles a más

* De acuerdo a la opción marcada, favor de indicar el monto exacto:

13.- ¿Cuánto sería el monto que estaría dispuesto a pagar, por la mejora del servicio de la Belleza escénica en la Loma de Carabayllo?

- 1) Entre 1 - 3 soles
- 2) Entre 3 - 5 soles
- 3) Entre 5 - 10 soles
- 4) Entre 10 - 20 soles
- 5) De 20 soles a más

* De acuerdo a la opción marcada, favor de indicar el monto exacto:

14.- ¿Indique usted el motivo por el cual no estaría 'Dispuesto a Pagar' por la Loma de Carabayllo? (Solo aplica si la respuesta N° 9 es negativa)

- 1) Considero no ser su responsabilidad ()
- 2) No cree que la zona se conserve ()
- 3) Motivos económicos ()
- 4) No considera prioridad la conservación de la zona ()
- 5) Otros motivos ()

15.- Género:

- 1) Femenino
- 2) Masculino

16.- Lugar de procedencia

- 1) Lima Metropolitana
- 2) Lima Provincia
- 3) Provincia

17.- Edad:

- 1) De 18 a 28 años
- 2) De 29 a 38 años
- 3) De 39 a 48 años
- 4) De 49 a 65 años

18.- Estado Civil:

- 1) Soltero(a)
- 2) Casado(a)
- 3) Viudo(a)
- 4) Divorciado (a)

19.- Educación:

- 1) Primaria
- 2) Secundaria
- 3) Técnica
- 4) Superior Universitaria

20.- Número de hijos:

21.- Según las siguientes opciones, marque el tipo de actividad en la cual se dedica actualmente laborando:

- 1) Industria
- 2) Construcción
- 3) Comercio
- 4) Servicios
- 5) Hogares

22.- Número de integrantes de familia:

23.- ¿Dentro de que rango se ubica su ingreso familiar mensual?

- 1) Menos de 850 soles mensuales
- 2) Entre 851 - 1500 soles mensuales
- 3) Entre 1501 - 2000 soles mensuales
- 4) Entre 2001 - 3000 soles mensuales
- 5) Superior a 3000 soles mensuales

Existencia de la Loma de Carabayllo, sin beneficio en presente y futuro ()

11.- ¿Cuánto sería el monto que estaría dispuesto a pagar, por la mejora del servicio de Ecoturismo y la recreación en la Loma de Carabayllo?

- Entre 1 - 3 soles
- Entre 3 - 5 soles
- Entre 5 - 10 soles
- Entre 10 - 20 soles
- De 20 soles a más

* De acuerdo a la opción marcada, favor de indicar el monto exacto:

12.- ¿Cuánto sería el monto que estaría dispuesto a pagar, por la mejora del servicio de Información para la ciencia y educación en la Loma de Carabayllo?

- Entre 1 - 3 soles
- Entre 3 - 5 soles
- Entre 5 - 10 soles
- Entre 10 - 20 soles
- De 20 soles a más

* De acuerdo a la opción marcada, favor de indicar el monto exacto:

13.- ¿Cuánto sería el monto que estaría dispuesto a pagar, por la mejora del servicio de la Belleza escénica en la Loma de Carabayllo?

- Entre 1 - 3 soles
- Entre 3 - 5 soles
- Entre 5 - 10 soles
- Entre 10 - 20 soles
- De 20 soles a más

* De acuerdo a la opción marcada, favor de indicar el monto exacto:

14.- ¿Indique usted el motivo por el cual no estaría 'Dispuesto a Pagar' por la Loma de Carabayllo? (Solo aplicar si la respuesta N° 9 es negativa)

- Considera no ser su responsabilidad
- No cree que la zona se conserve
- Motivos económicos
- No considera prioridad la conexión de la zona
- Otros motivos

III. DATOS DEL ENCUESTADO

15.- Género

- 1) Femenino
- Masculino

16.- Lugar de procedencia

- 1) Lima Metropolitana
- 2) Lima Provincia
- 3) Provincia

17.- Edad:

- 1) De 16 a 26 años
- De 27 a 36 años
- 3) De 37 a 46 años
- 4) De 47 a 65 años

18.- Estado Civil:

- 1) Soltero(a)
- Casado(a)
- 3) Viudo(a)
- 4) Divorciado (a)

19.- Educación:

- Primaria
- 2) Secundaria
- 3) Técnica
- 4) Superior Universitaria

20.- Número de hijos:

21.- Según las siguientes opciones, marque el tipo de actividad en la cual se dedica actualmente laborando:

- 1) Industria
- 2) Construcción
- 3) Comercio
- 4) Servicios
- 5) Hogar

22.- Número de integrantes de familia:

23.- ¿Dentro de que rango se ubica su ingreso familiar mensual?

- 1) Menos de 850 soles mensuales
- 2) Entre 851 - 1500 soles mensuales
- 3) Entre 1501 - 2000 soles mensuales
- 4) Entre 2001 - 3000 soles mensuales
- 5) Superior a 3000 soles mensuales

III. DATOS DEL ENCUESTADO

- 15.- Género
 Femenino Masculino
- 16.- Lugar de procedencia
 Lima Metropolitana Lima Provincia Provincia
- 17.- Edad:
 De 18 a 28 años De 39 a 48 años
 De 29 a 38 años De 59 a 68 años
- 18.- Estado Civil:
 Soltero(a) Casado(a) Viudo(a) Divorciado (a)
- 19.- Educación:
 Primaria Técnica
 Secundaria Superior Universitaria
- 20.- Número de hijos:
- 21.- Según las siguientes opciones, marque el tipo de actividad en la cual se dedica actualmente laborando:
 Industria Servicios
 Construcción Hogares
 Comercio
- 22.- Número de integrantes de familia:

- 3) Existencia de la Loma de Carabaylo, sin beneficio en presente y futuro ()
- 11.- ¿Cuánto sería el monto que estaría dispuesto a pagar, por la mejora del servicio de Ecoturismo y la recreación en la Loma de Carabaylo?
 Entre 1 - 3 soles Entre 10 - 20 soles
 Entre 3 - 5 soles De 20 soles a más
 Entre 5 - 10 soles
 * De acuerdo a la opción marcada, favor de indicar el monto exacto:
- 12.- ¿Cuánto sería el monto que estaría dispuesto a pagar, por la mejora del servicio de Información para la ciencia y educación en la Loma de Carabaylo?
 Entre 1 - 3 soles Entre 10 - 20 soles
 Entre 3 - 5 soles De 20 soles a más
 Entre 5 - 10 soles
 * De acuerdo a la opción marcada, favor de indicar el monto exacto:
- 13.- ¿Cuánto sería el monto que estaría dispuesto a pagar, por la mejora del servicio de la Belleza escénica en la Loma de Carabaylo?
 Entre 1 - 3 soles Entre 10 - 20 soles
 Entre 3 - 5 soles De 20 soles a más
 Entre 5 - 10 soles
 * De acuerdo a la opción marcada, favor de indicar el monto exacto:
- 14.- ¿Indique usted el motivo por el cual no estaría 'Dispuesto a Pagar' por la Loma de Carabaylo? (Solo aplica si la respuesta N° 3 es negativa)
 Considera no ser su responsabilidad ()
 No cree que la zona se conserve ()
 Motivos económicos ()
 No considera prioridad la conservación de la zona ()
 Otros motivos ()

23.- ¿Dentro de que rango se ubica su ingreso familiar mensual?

- 1) Menos de 850 soles mensuales
- 2) Entre 851 - 1500 soles mensuales
- 3) Entre 1501 - 2000 soles mensuales
- 4) Entre 2001 - 3000 soles mensuales
- 5) Superior a 3000 soles mensuales

3) Existencia de la Loma de Carabayllo, sin beneficio en presente y futuro ()

11.- ¿Cuánto sería el monto que estaría dispuesto a pagar, por la mejora del servicio de Ecoturismo y la recreación en la Loma de Carabayllo?

- 1) Entre 1 - 3 soles
- 2) Entre 3 - 5 soles
- 3) Entre 5 - 10 soles
- 4) Entre 10 - 20 soles
- 5) De 20 soles a más

* De acuerdo a la opción marcada, favor de indicar el monto exacto:

7

12.- ¿Cuánto sería el monto que estaría dispuesto a pagar, por la mejora del servicio de Información para la ciencia y educación en la Loma de Carabayllo?

- 1) Entre 1 - 3 soles
- 2) Entre 3 - 5 soles
- 3) Entre 5 - 10 soles
- 4) Entre 10 - 20 soles
- 5) De 20 soles a más

* De acuerdo a la opción marcada, favor de indicar el monto exacto:

7

13.- ¿Cuánto sería el monto que estaría dispuesto a pagar, por la mejora del servicio de la Belleza escénica en la Loma de Carabayllo?

- 1) Entre 1 - 3 soles
- 2) Entre 3 - 5 soles
- 3) Entre 5 - 10 soles
- 4) Entre 10 - 20 soles
- 5) De 20 soles a más

* De acuerdo a la opción marcada, favor de indicar el monto exacto:

3

14.- ¿Indique usted el motivo por el cual no estaría 'Dispuesto a Pagar' por la Loma de Carabayllo? (Solo aplica si la respuesta N° 9 es negativa).

- 1) Considera no ser su responsabilidad ()
- 2) No cree que la zona se conserve ()
- 3) Motivos económicos ()
- 4) No considera prioridad la conservación de la zona ()
- 5) Otros motivos ()

III. DATOS DEL ENCUESTADO

15.- Género

- 1) Femenino
- 2) Masculino

16.- Lugar de procedencia

- 1) Lima Metropolitana
- 2) Lima Provincia
- 3) Provincia

17.- Edad:

- 1) De 18 a 29 años
- 2) De 30 a 39 años
- 3) De 40 a 49 años
- 4) De 50 a 65 años

18.- Estado Civil:

- 1) Soltero(a)
- 2) Casado(a)
- 3) Viudo(a)
- 4) Divorciado(a)

19.- Educación:

- 1) Primaria
- 2) Secundaria
- 3) Técnica
- 4) Superior-Universitaria

20.- Número de hijos:

2

21.- Según las siguientes opciones, marque el tipo de actividad en la cual se dedica actualmente laborando:

- 1) Industria
- 2) Construcción
- 3) Comercio
- 4) Servicios
- 5) Hogares

22.- Número de integrantes de familia:

4

23.- ¿Dentro de que rango se ubica su ingreso familiar mensual?

- 1) Menos de 850 soles mensuales
- 2) Entre 851 - 1500 soles mensuales
- 3) Entre 1501 - 2000 soles mensuales
- 4) Entre 2001 - 3000 soles mensuales
- 5) Superior a 3000 soles mensuales

3) Existencia de la Loma de Carabayllo, sin beneficio en presente y futuro ()

11.- ¿Cuánto sería el monto que estaría dispuesto a pagar por la mejora del servicio de Ecoturismo y la recreación en la Loma de Carabayllo?

- 1) Entre 1 - 3 soles
- 2) Entre 3 - 5 soles
- 3) Entre 5 - 10 soles
- 4) Entre 10 - 20 soles
- 5) De 20 soles a más

* De acuerdo a la opción marcada, favor de indicar el monto exacto:

12.- ¿Cuánto sería el monto que estaría dispuesto a pagar por la mejora del servicio de información para la ciencia y educación en la Loma de Carabayllo?

- 1) Entre 1 - 3 soles
- 2) Entre 3 - 5 soles
- 3) Entre 5 - 10 soles
- 4) Entre 10 - 20 soles
- 5) De 20 soles a más

* De acuerdo a la opción marcada, favor de indicar el monto exacto:

13.- ¿Cuánto sería el monto que estaría dispuesto a pagar por la mejora del servicio de la Belleza escénica en la Loma de Carabayllo?

- 1) Entre 1 - 3 soles
- 2) Entre 3 - 5 soles
- 3) Entre 5 - 10 soles
- 4) Entre 10 - 20 soles
- 5) De 20 soles a más

* De acuerdo a la opción marcada, favor de indicar el monto exacto:

14.- ¿Indique usted el motivo por el cual no estaría 'Dispuesto a Pagar' por la Loma de Carabayllo? (Solo aplica si la respuesta N° 9 es negativa)

- 1) Considera no ser su responsabilidad ()
- 2) No cree que la zona se conserve ()
- 3) Motivos económicos ()
- 4) No considera prioridad la conservación de la zona ()
- 5) Otros motivos ()

III. DATOS DEL ENCUESTADO

15.- Género

- 1) Femenino
- 2) Masculino

16.- Lugar de procedencia

- 1) Lima Metropolitana
- 2) Lima Provincia
- 3) Provincia

17.- Edad:

- 1) De 18 a 25 años
- 2) De 26 a 30 años
- 3) De 31 a 45 años
- 4) De 46 a 65 años

18.- Estado Civil:

- 1) Soltero(a)
- 2) Casado(a)
- 3) Viudo(a)
- 4) Divorciado (a)

19.- Educación:

- 1) Primaria
- 2) Secundaria
- 3) Técnica Superior Universitaria
- 4) Superior Universitaria

20.- Número de hijos:

21.- Según las siguientes opciones, marque el tipo de actividad en la cual se dedica actualmente laborando:

- 1) Industria
- 2) Construcción
- 3) Comercio
- 4) Servicios
- 5) Hogares

22.- Número de integrantes de familia:

23.- ¿Dentro de que rango se ubica su ingreso familiar mensual?

- 1) Menos de 850 soles mensuales
- 2) Entre 851 - 1500 soles mensuales
- 3) Entre 1501 - 2000 soles mensuales
- 4) Entre 2001 - 3000 soles mensuales
- 5) Superior a 3000 soles mensuales

Buenos días/tardes/noche. Estoy realizando una investigación mediante de esta encuesta acerca de la importancia Económica del Servicio Ambiental de la Loma de Carabayllo. Por lo cual estaría interesada en conocer su opinión respecto a la importancia de la zona investigada.

Sus respuestas serán tratadas de forma confidencial y serán utilizadas únicamente para la realización del desarrollo de la investigación universitaria, que consiste en: ¿Me podría atender un momento para realizarle unas preguntas?

- 1) SI 2) No

Lea usted con atención y marque con "x" en una sola alternativa.

I. CONSERVACIÓN DEL AMBIENTE

- 1.- ¿Cree usted ser un persona preocupada por el medio ambiente?
1) SI 2) No
- 2.- ¿Ha visitado la Loma de Carabayllo?
1) SI 2) No
- 3.- ¿Cree usted que es importante conservar la Loma de Carabayllo?
1) SI 2) No
- 4.- ¿Conoce usted cuales son los servicios que nos brinda la Loma de Carabayllo?

- 1) SI 2) No

5.- ¿Considera usted que el ambiente que rodea a la Loma de Carabayllo es adecuada y limpio?

- 1) SI 2) No

6.- ¿Cuál es el principal problema que afecta la conservación de la Loma de Carabayllo?

- 1) Invasión de hectáreas 3) Poco acceso de agua para la zona
2) Mal manejo de los Residuos Sólidos 4) Cambio Climático

7.- ¿Considera usted que la Loma de Carabayllo genera turismo en su población y está a su vez ingresos a las pobladoras del Agrupamiento de Familias Primavera Lomas de Carabayllo?

- 1) SI 2) No

8.- Si tuviera que calificar a la Loma de Carabayllo en su situación actual, indique cuál de las siguientes opciones le describe mejor:

- 1) Muy Mal 2) Mal 3) Bien 4) Muy bien

II. VALORACIÓN ECONOMICA

9.- ¿Estaria usted 'Dispuesto a Pagar' para impulsar la conservación de la Loma de Carabayllo?

- 1) SI 2) No

10.- ¿Indique usted el motivo por el cual usted estaría 'Dispuesto a Pagar' por la Loma de Carabayllo? (Solo escribe si la respuesta N° 9 es positiva)

- 1) Opción de la Loma de Carabayllo, beneficio en presente y futuro ()
2) Herencia de la Loma de Carabayllo, beneficio a futuras generaciones ()

III. DATOS DEL ENCUESTADO

- 15.- Género 1) Femenino 2) Masculino
- 16.- Lugar de procedencia 1) Lima Metropolitana 2) Lima Provincia 3) Provincia
- 17.- Edad: 1) De 18 a 28 años 3) De 39 a 48 años
 2) De 29 a 38 años 4) De 49 a 65 años
- 18.- Estado Civil: 1) Soltero(a) 2) Casado(e) 3) Viudo(a) 4) Divorciado (a)
- 19.- Educación: 1) Primaria 3) Técnica
 2) Secundaria 4) Superior Universitaria
- 20.- Número de hijos:
- 21.- Según las siguientes opciones, marque el tipo de actividad en la cual se dedica actualmente laborando:
 1) Industria 4) Servicios
 2) Construcción 5) Hogares
 3) Comercio
- 22.- Número de integrantes de familia:

3) Existencia de la Loma de Carabayllo, sin beneficio en presente y futuro ()

- 11.- ¿Cuánto sería el monto que estaría dispuesto a pagar por la mejora del servicio de Ecoturismo y la recreación en la Loma de Carabayllo?
 1) Entre 1 - 3 soles 4) Entre 10 - 20 soles
 2) Entre 3 - 5 soles 5) De 20 soles a más
 3) Entre 5 - 10 soles
 * De acuerdo a la opción marcada, favor de indicar el monto exacto:
- 12.- ¿Cuánto sería el monto que estaría dispuesto a pagar por la mejora del servicio de Información para la ciencia y educación en la Loma de Carabayllo?
 1) Entre 1 - 3 soles 4) Entre 10 - 20 soles
 2) Entre 3 - 5 soles 5) De 20 soles a más
 3) Entre 5 - 10 soles
 * De acuerdo a la opción marcada, favor de indicar el monto exacto:
- 13.- ¿Cuánto sería el monto que estaría dispuesto a pagar por la mejora del servicio de la Belleza escénica en la Loma de Carabayllo?
 1) Entre 1 - 3 soles 4) Entre 10 - 20 soles
 2) Entre 3 - 5 soles 5) De 20 soles a más
 3) Entre 5 - 10 soles
 * De acuerdo a la opción marcada, favor de indicar el monto exacto:
- 14.- ¿Indique usted el motivo por el cual no estaría 'Dispuesto a Pagar' por la Loma de Carabayllo? (Solo aplice si la respuesta N° 9 es negativa)
 1) Considera no ser su responsabilidad ()
 2) No cree que la zona se conserve ()
 3) Motivos económicos ()
 4) No considera prioridad la conservación de la zona ()
 5) Otros motivos ()

23.- ¿Dentro de que rango se ubica su ingreso familiar mensual?

- 1) Menos de 850 soles mensuales
- 2) Entre 851 - 1500 soles mensuales
- 3) Entre 1501 - 2000 soles mensuales
- 4) Entre 2001 - 3000 soles mensuales
- 5) Superior a 3000 soles mensuales



UNIVERSIDAD CÉSAR VALLEJO

FACULTAD DE INGENIERÍA

ESCUELA PROFESIONAL DE INGENIERÍA AMBIENTAL

Buenos días/tardes/noche. Estoy realizando una investigación mediante de esta encuesta acerca de la importancia Económica del Servicio Ambiental de la Loma de Carabayillo. Por lo cual estaría interesada en conocer su opinión respecto a la importancia de la zona investigada.

Sus respuestas serán tratadas de forma confidencial y serán utilizadas únicamente para la realización del desarrollo de la investigación universitaria, que consiste en: ¿Me podría atender un momento para realizarle unas preguntas?

- 1) Sí
- 2) No

Lea usted con atención y marque con "X" en una sola alternativa.

I. CONSERVACIÓN DEL AMBIENTE

- 1.- ¿Cree usted ser un persona preocupada por el medio ambiente? 1) Sí 2) No
- 2.- ¿Ha visitado la Loma de Carabayillo? 1) Sí 2) No
- 3.- ¿Cree usted que es importante conservar la Loma de Carabayillo? 1) Sí 2) No
- 4.- ¿Conoce usted cuales son los servicios que nos brinda la Loma de Carabayillo?

- 1) Sí
- 2) No

5.- ¿Considera usted que el ambiente que rodea a la Loma de Carabayillo es adecuada y limpio?

- 1) Sí
- 2) No

6.- ¿Cuál es el principal problema que afecta la conservación de la Loma de Carabayillo?

- 1) Invasión de hectáreas
- 2) Mal manejo de los Residuos Sólidos
- 3) Poco acceso de agua para la zona
- 4) Cambio Climático

7.- ¿Considera usted que la Loma de Carabayillo genera turismo en su población y este a su vez ingresos a los pobladores del Agrupamiento de Familias Primavera Lomas de Carabayillo?

- 1) Sí
- 2) No

8.- Si tuviera que calificar a la Loma de Carabayillo en su situación actual, indicar cuál de las siguientes opciones la describe mejor:

- 1) Muy Mal
- 2) Mal
- 3) Bien
- 4) Muy bien

II. VALORACIÓN ECONOMICA

9.- ¿Estaría usted dispuesto a Pagar para impulsar la conservación de la Loma de Carabayillo?

- 1) Sí
- 2) No

10.- ¿Indique usted el motivo por el cual usted estaría 'Dispuesto a Pagar' por la Loma de Carabayillo? (Solo aplica si la respuesta N° 9 es positiva)

- 1) Opción de la Loma de Carabayillo, beneficio en presente y futuro ()
- 2) Herencia de la Loma de Carabayillo, beneficio a futuras generaciones ()

III. DATOS DEL ENCUESTADO

15.- Género

- 1) Femenino 2) Masculino

16.- Lugar de procedencia

- 1) Lima Metropolitana 2) Lima Provincia 3) Provincia

17.- Edad:

- 1) De 16 a 29 años 2) De 30 a 45 años 3) De 46 a 60 años
 4) De 61 a 65 años 5) De 66 años o más

18.- Estado Civil:

- 1) Soltero(a) 2) Casado(a) 3) Viudo(a) 4) Divorciado (a)

19.- Educación:

- 1) Primaria 2) Secundaria 3) Técnica
 4) Superior/Universitaria

20.- Número de hijos:

21.- Según las siguientes opciones, marque el tipo de actividad en la cual se dedica actualmente laborando:

- 1) Industria 2) Servicios
 3) Comercio 4) Construcción
 5) Hogares

22.- Número de integrantes de familia:

11.- ¿Existencia de la Loma de Carabayllo, sin beneficio en presente y futuro ()

11.- ¿Cuánto sería el monto que estaría dispuesto a pagar, por la mejora del servicio de Ecoturismo y la recreación en la Loma de Carabayllo?

- 1) Entre 1 - 3 soles 4) Entre 10 - 20 soles
 2) Entre 3 - 5 soles 5) De 20 soles a más
 3) Entre 5 - 10 soles

* De acuerdo a la opción marcada, favor de indicar el monto exacto:

12.- ¿Cuánto sería el monto que estaría dispuesto a pagar, por la mejora del servicio de Información para la ciencia y educación en la Loma de Carabayllo?

- 1) Entre 1 - 3 soles 4) Entre 10 - 20 soles
 2) Entre 3 - 5 soles 5) De 20 soles a más
 3) Entre 5 - 10 soles

* De acuerdo a la opción marcada, favor de indicar el monto exacto:

13.- ¿Cuánto sería el monto que estaría dispuesto a pagar, por la mejora del servicio de la Belleza escénica en la Loma de Carabayllo?

- 1) Entre 1 - 3 soles 4) Entre 10 - 20 soles
 2) Entre 3 - 5 soles 5) De 20 soles e más
 3) Entre 5 - 10 soles

* De acuerdo a la opción marcada, favor de indicar el monto exacto:

14.- ¿Indique usted el motivo por el cual no estaría 'Dispuesto a Pagar' por la Loma de Carabayllo? (Solo aplica si la respuesta N° 9 es negativa)

- 1) Considero no ser su responsabilidad ()
 2) No creo que la zona se conserve ()
 3) Motivos económicos ()
 4) No considera prioridad la conservación de la zona ()
 5) Otros motivos ()

23.- ¿Dentro de que rango se ubica su ingreso familiar mensual?

- 1) Menos de 850 soles mensuales
- 2) Entre 851 - 1500 soles mensuales
- 3) Entre 1501 - 2000 soles mensuales
- 4) Entre 2001 - 3000 soles mensuales
- 5) Superior a 3000 soles mensuales

III. DATOS DEL ENCUESTADO

- 15.- Género Femenino Masculino
- 16.- Lugar de procedencia Lima Metropolitana Lima Provincia Provincia
- 17.- Edad: De 18 a 28 años De 29 a 38 años De 39 a 48 años De 49 a 58 años De 59 a 68 años
- 18.- Estado Civil: Soltero(a) Casado(a) Viudo(a) Divorciado (a)
- 19.- Educación: Primaria Técnica Secundaria Superior/Universitaria
- 20.- Número de hijos:
- 21.- Según las siguientes opciones, marque el tipo de actividad en la cual se dedica actualmente laborando: Industria Servicios Construcción Hogares Comercio
- 22.- Número de integrantes de la familia:

3) Existencia de la Loma de Carabayllo, sin beneficio en presente y futuro ()

11.- ¿Cuánto sería el monto que estaría dispuesto a pagar, por la mejora del servicio de Ecoturismo y la recreación en la Loma de Carabayllo?

- 1) Entre 1 - 3 soles Entre 10 - 20 soles
- 2) Entre 3 - 5 soles De 20 soles a más
- 3) Entre 5 - 10 soles

* De acuerdo a la opción marcada, favor de indicar el monto exacto:

12.- ¿Cuánto sería el monto que estaría dispuesto a pagar, por la mejora del servicio de Información para la ciencia y educación en la Loma de Carabayllo?

- 1) Entre 1 - 3 soles Entre 10 - 20 soles
- 2) Entre 3 - 5 soles De 20 soles a más
- 3) Entre 5 - 10 soles

* De acuerdo a la opción marcada, favor de indicar el monto exacto:

13.- ¿Cuánto sería el monto que estaría dispuesto a pagar, por la mejora del servicio de la Selloze escénica en la Loma de Carabayllo?

- 1) Entre 1 - 3 soles Entre 10 - 20 soles
- 2) Entre 3 - 5 soles De 20 soles a más
- 3) Entre 5 - 10 soles

* De acuerdo a la opción marcada, favor de indicar el monto exacto:

14.- ¿Indique usted el motivo por el cual no estaría 'Dispuesto a Pagar' por la Loma de Carabayllo? (Solo aplica si la respuesta N° 9 es negativa)

- 1) Considera no ser su responsabilidad ()
- 2) No cree que la zona se conserve ()
- 3) Motivos económicos ()
- 4) No considera prioridad la conservación de la zona ()
- 5) Otros motivos ()

23.- ¿Dentro de que rango se ubica su ingreso familiar mensual?

- 1) Menos de 850 soles mensuales
- 2) Entre 851 - 1500 soles mensuales
- 3) Entre 1501 - 2000 soles mensuales
- 4) Entre 2001 - 3000 soles mensuales
- 5) Superior a 3000 soles mensuales



UNIVERSIDAD CÉSAR VALLEJO

FACULTAD DE INGENIERÍA

ESCUELA PROFESIONAL DE INGENIERÍA AMBIENTAL

Buenos días/tardes/noche. Estoy realizando una investigación mediante de esta encuesta acerca de la importancia Económica del Servicio Ambiental de la Loma de Carabayillo. Por lo cual estaría interesada en conocer su opinión respecto a la importancia de la zona investigada.

Sus respuestas serán tratadas de forma confidencial y serán utilizadas únicamente para la realización del desarrollo de la investigación universitaria, que consiste en:

¿Me podría atender un momento para realizarle unas preguntas?

- 1) SI
- 2) No

Lea usted con atención y marque con "X" en una sola alternativa.

I. CONSERVACIÓN DEL AMBIENTE

1.- ¿Cree usted ser un persona preocupada por el medio ambiente?

- 1) SI
- 2) No

2.- ¿Ha visitado la Loma de Carabayillo?

- 1) SI
- 2) No

3.- ¿Cree usted que es importante conservar la Loma de Carabayillo?

- 1) SI
- 2) No

4.- ¿Conoce usted cuáles son los servicios que nos brinda la Loma de Carabayillo?

- 1) SI
- 2) No

5.- ¿Considera usted que el ambiente que rodea a la Loma de Carabayillo es adecuada y limpio?

- 1) SI
- 2) No

6.- ¿Cuál es el principal problema que afecta la conservación de la Loma de Carabayillo?

- 1) Invasión de hectáreas
- 2) Mal manejo de los Residuos Sólidos
- 3) Poco acceso de agua para la zona
- 4) Cambio Climático

7.- ¿Considera usted que la Loma de Carabayillo genera turismo en su población y este a su vez ingresos a los pobladores del Agrupamiento de Familias Primavera Lomas de Carabayillo?

- 1) SI
- 2) No

8.- Si tuviera que calificar a la Loma de Carabayillo en su situación actual, indique cuál de las siguientes opciones le describe mejor:

- 1) Muy Mal
- 2) Mal
- 3) Bien
- 4) Muy bien

II. VALORACIÓN ECONOMICA

9.- ¿Estaría usted dispuesto a Pagar para impulsar la conservación de la Loma de Carabayillo?

- 1) SI
- 2) No

10.- ¿Indique usted el motivo por el cual usted estaría 'Dispuesto a Pagar' por la Loma de Carabayillo? (Solo aplica a la respuesta N° 9 es positiva)

- 1) Opción de la Loma de Carabayillo, beneficio en presente y futuro ()
- 2) Herencia de la Loma de Carabayillo, beneficio a futuras generaciones ()

3) Existencia de la Loma de Carabayillo, sin beneficio en presente y futuro ()

11.- ¿Cuánto sería el monto que estaría dispuesto a pagar, por la mejora del servicio de Ecoturismo y la recreación en la Loma de Carabayillo?

- 1) Entre 1 - 3 soles
- 2) Entre 3 - 5 soles
- 3) Entre 5 - 10 soles
- 4) Entre 10 - 20 soles
- 5) De 20 soles a más

* De acuerdo a la opción marcada, favor de indicar el monto exacto:

12.- ¿Cuánto sería el monto que estaría dispuesto a pagar, por la mejora del servicio de información para la ciencia y educación en la Loma de Carabayillo?

- 1) Entre 1 - 3 soles
- 2) Entre 3 - 5 soles
- 3) Entre 5 - 10 soles
- 4) Entre 10 - 20 soles
- 5) De 20 soles a más

* De acuerdo a la opción marcada, favor de indicar el monto exacto:

13.- ¿Cuánto sería el monto que estaría dispuesto a pagar, por la mejora del servicio de la Belleza escénica en la Loma de Carabayillo?

- 1) Entre 1 - 3 soles
- 2) Entre 3 - 5 soles
- 3) Entre 5 - 10 soles
- 4) Entre 10 - 20 soles
- 5) De 20 soles a más

* De acuerdo a la opción marcada, favor de indicar el monto exacto:

14.- ¿Indique usted el motivo por el cual no estaría 'Dispuesto a Pagar' por la Loma de Carabayillo? (Solo aplica si la respuesta N° 9 es negativa)

- 1) Considera no ser su responsabilidad ()
- 2) No cree que la zona se conserve ()
- 3) Motivos económicos ()
- 4) No considera prioridad la conservación de la zona ()
- 5) Otros motivos ()

III. DATOS DEL ENCUESTADO

15.- Género

- 1) Femenino
- 2) Masculino

16.- Lugar de procedencia

- 1) Lima Metropolitana
- 2) Lima Provincia
- 3) Provincia

17.- Edad:

- 1) De 18 a 28 años
- 2) De 29 a 38 años
- 3) De 39 a 48 años
- 4) De 49 a 65 años

18.- Estado Civil:

- 1) Soltero(a)
- 2) Casado(a)
- 3) Viudo(a)
- 4) Divorciado (a)

19.- Educación:

- 1) Primaria
- 2) Secundaria
- 3) Técnica
- 4) Superior Universitaria

20.- Número de hijos:

21.- Según las siguientes opciones, marque el tipo de actividad en la cual se dedica actualmente laborando:

- 1) Industria
- 2) Construcción
- 3) Comercio
- 4) Servicios
- 5) Hogares

22.- Número de integrantes de familia:

23.- ¿Dentro de que rango se ubica su ingreso familiar mensual?

- 1) Menos de 650 soles mensuales
- 2) Entre 651 - 1500 soles mensuales
- 3) Entre 1501 - 2000 soles mensuales
- 4) Entre 2001 - 3000 soles mensuales
- 5) Superior a 3000 soles mensuales

3) Existencia de la Loma de Carabaylla, sin beneficio en presente y futuro ()

11.- ¿Cuánto sería el monto que estaría dispuesto a pagar, por la mejora del servicio de Ecoturismo y la recreación en la Loma de Carabaylla?

- 1) Entre 1 - 3 soles
- 2) Entre 3 - 5 soles
- 3) Entre 5 - 10 soles
- 4) Entre 10 - 20 soles
- 5) De 20 soles a más

* De acuerdo a la opción marcada, favor de indicar el monto exacto:

12.- ¿Cuánto sería el monto que estaría dispuesto a pagar, por la mejora del servicio de Información para la ciencia y educación en la Loma de Carabaylla?

- 1) Entre 1 - 3 soles
- 2) Entre 3 - 5 soles
- 3) Entre 5 - 10 soles
- 4) Entre 10 - 20 soles
- 5) De 20 soles a más

* De acuerdo a la opción marcada, favor de indicar el monto exacto:

13.- ¿Cuánto sería el monto que estaría dispuesto a pagar, por la mejora del servicio de la Belleza escénica en la Loma de Carabaylla?

- 1) Entre 1 - 3 soles
- 2) Entre 3 - 5 soles
- 3) Entre 5 - 10 soles
- 4) Entre 10 - 20 soles
- 5) De 20 soles a más

* De acuerdo a la opción marcada, favor de indicar el monto exacto:

14.- ¿Indique usted el motivo por el cual no estaría 'Dispuesto a Pagar' por la Loma de Carabaylla? (Solo aplica si la respuesta N° 9 es negativa)

- 1) Considera no ser su responsabilidad
- 2) No cree que la zona se conserve
- 3) Motivos económicos
- 4) No considera prioridad la conservación de la zona
- 5) Otros motivos

III. DATOS DEL ENCUESTADO

15.- Género

- 1) Femenino
- 2) Masculino

16.- Lugar de procedencia

- 1) Lima Metropolitana
- 2) Lima Provincia
- 3) Provincia

17.- Edad:

- 1) De 18 a 28 años
- 2) De 29 a 39 años
- 3) De 40 a 49 años
- 4) De 50 a 65 años

18.- Estado Civil:

- 1) Soltero(a)
- 2) Casado(a)
- 3) Viudo(a)
- 4) Divorciado (e)

19.- Educación:

- 1) Primaria
- 2) Secundaria
- 3) Técnica
- 4) Superior Universitaria

20.- Número de hijos:

21.- Según las siguientes opciones, marque el tipo de actividad en la cual se dedica actualmente laborando:

- 1) Industria
- 2) Construcción
- 3) Comercio
- 4) Servicios
- 5) Hogares

22.- Número de integrantes de familia:

23.- ¿Dentro de que rango se ubica su ingreso familiar mensual?

- 1) Menos de 850 soles mensuales
- 2) Entre 851 - 1500 soles mensuales
- 3) Entre 1501 - 2000 soles mensuales
- 4) Entre 2001 - 3000 soles mensuales
- 5) Superior a 3000 soles mensuales

III. DATOS DEL ENCUESTADO

- 15.- Género
 1) Femenino 2) Masculino
- 16.- Lugar de procedencia
 1) Lima Metropolitana 2) Lima Provincia 3) Provincia
- 17.- Edad:
 1) De 18 a 28 años 2) De 29 a 38 años 3) De 39 a 48 años 4) De 49 a 65 años 5) Estación Civil:
- 18.- Estado Civil:
 1) Soltero(a) 2) Casado(a) 3) Viudo(a) 4) Divorciado(a)
- 19.- Educación:
 1) Primaria 2) Secundaria 3) Técnica 4) Superior Universitaria
- 20.- Número de hijos:
- 21.- Según las siguientes opciones, marque el tipo de actividad en la cual se dedica actualmente laborando:
 1) Industria 2) Construcción 3) Comercio 4) Servicios 5) Hogares
- 22.- Número de integrantes de familia:

- 3) Existencia de la Loma de Carabaylo, sin beneficio en presente y futuro ()
- 11.- ¿Cuánto sería el monto que estaría dispuesto a pagar, por la mejora del servicio de Ecoturismo y la recreación en la Loma de Carabaylo?
 1) Entre 1 - 3 soles 2) Entre 3 - 5 soles 3) Entre 5 - 10 soles 4) Entre 10 - 20 soles 5) De 20 soles a más
 * De acuerdo a la opción marcada, favor de indicar el monto exacto:
- 12.- ¿Cuánto sería el monto que estaría dispuesto a pagar, por la mejora del servicio de Información para la ciencia y educación en la Loma de Carabaylo?
 1) Entre 1 - 3 soles 2) Entre 3 - 5 soles 3) Entre 5 - 10 soles 4) Entre 10 - 20 soles 5) De 20 soles a más
 * De acuerdo a la opción marcada, favor de indicar el monto exacto:
- 13.- ¿Cuánto sería el monto que estaría dispuesto a pagar, por la mejora del servicio de la Belleza escénica en la Loma de Carabaylo?
 1) Entre 1 - 3 soles 2) Entre 3 - 5 soles 3) Entre 5 - 10 soles 4) Entre 10 - 20 soles 5) De 20 soles a más
 * De acuerdo a la opción marcada, favor de indicar el monto exacto:
- 14.- ¿Indique usted el motivo por el cual no estaría 'Dispuesto a Pagar' por la Loma de Carabaylo? (Sole aplica a la respuesta N° 3 es negativa)
 1) Considera no ser su responsabilidad ()
 2) No cree que la zona se conserve ()
 3) Motivos económicos ()
 4) No considera prioridad la conservación de la zona ()
 5) Otros motivos ()

23.- ¿Dentro de que rango se ubica su ingreso familiar mensual?

- 1) Menos de 650 soles mensuales
- 2) Entre 651 - 1500 soles mensuales
- 3) Entre 1501 - 2000 soles mensuales
- 4) Entre 2001 - 3000 soles mensuales
- 5) Superior a 3000 soles mensuales



UNIVERSIDAD CÉSAR VALLEJO

FACULTAD DE INGENIERÍA
ESCUELA PROFESIONAL DE INGENIERÍA AMBIENTAL

Buenos días/tardes/noches. Estoy realizando una investigación mediante de esta encuesta acerca de la importancia Económica del Servicio Ambiental de la Loma de Carabayllo. Por lo cual estaría interesada en conocer su opinión respecto a la importancia de la zona investigada.

Sus respuestas serán tratadas de forma confidencial y serán utilizadas únicamente para la realización del desarrollo de la investigación universitaria, que consiste en:
¿Me podría atender un momento para realizar unas preguntas?

SI No

Lea usted con atención y marque con "X" en una sola alternativa.

I. CONSERVACIÓN DEL AMBIENTE

1.- ¿Cree usted ser un persona preocupada por el medio ambiente?

SI No

2.- ¿Ha visitado la Loma de Carabayllo?

SI No

3.- ¿Cree usted que es importante conservar la Loma de Carabayllo?

SI No

4.- ¿Conoce usted cuales son los servicios que nos brinda la Loma de Carabayllo?

SI No

5.- ¿Considera usted que el ambiente que rodea a la Loma de Carabayllo es adecuada y limpio?

SI No

6.- ¿Cuál es el principal problema que afecta la conservación de la Loma de Carabayllo?

- Invasión de hectáreas Poco acceso de agua para la zona
 Mal manejo de los Residuos Sólidos Cambio Climático

7.- ¿Considera usted que la Loma de Carabayllo genera turismo en su población y esto a su vez ingresos a los pobladores del Agrupamiento de Familias Primarias Lomas de Carabayllo?

SI No

8.- Si tuviera que calificar a la Loma de Carabayllo en su situación actual, indicar cuál de las siguientes opciones la describe mejor.

Muy Mal Mal Bien Muy bien

II. VALORACIÓN ECONOMICA

9.- ¿Estaría usted "Dispuesto a Pagar" para impulsar la conservación de la Loma de Carabayllo?

SI No

10.- ¿Indique usted el motivo por el cual usted estaría "Dispuesto a Pagar" por la Loma de Carabayllo? (Solo aplica si la respuesta N° 9 es positiva)

- Opción de la Loma de Carabayllo, beneficio en presente y futuro ()
 Herencia de la Loma de Carabayllo, beneficio a futuras generaciones ()

III. DATOS DEL ENCUESTADO

- 15.- Género 1) Femenino 2) Masculino
- 16.- Lugar de procedencia 1) Lima Metropolitana 2) Lima Provincia 3) Provincia
- 17.- Edad: 1) De 18 a 28 años 2) De 29 a 38 años 3) De 39 a 48 años 4) De 49 a 58 años
- 18.- Estado Civil: 1) Soltero(a) 2) Casado(a) 3) Viudo(a) 4) Divorciado(a)
- 19.- Educación: 1) Primaria 2) Secundaria 3) Técnica 4) Superior Universitaria
- 20.- Número de hijos:
- 21.- Según las siguientes opciones, marque el tipo de actividad en la cual se dedica actualmente laborando: 1) Industria 2) Construcción 3) Comercio 4) Servicios 5) Hogares
- 22.- Número de integrantes de familia:

3) Existencia de la Loma de Carabayllo, sin beneficio en presente y futuro ()

- 11.- ¿Cuánto sería el monto que estaría dispuesto a pagar, por la mejora del servicio de Ecoturismo y la recreación en la Loma de Carabayllo?
- 1) Entre 1 - 3 soles 2) Entre 3 - 5 soles 3) Entre 5 - 10 soles 4) Entre 10 - 20 soles 5) De 20 soles a más
- * De acuerdo a la opción marcada, favor de indicar el monto exacto:
- 12.- ¿Cuánto sería el monto que estaría dispuesto a pagar, por la mejora del servicio de información para la ciencia y educación en la Loma de Carabayllo?
- 1) Entre 1 - 3 soles 2) Entre 3 - 5 soles 3) Entre 5 - 10 soles 4) Entre 10 - 20 soles 5) De 20 soles a más
- * De acuerdo a la opción marcada, favor de indicar el monto exacto:
- 13.- ¿Cuánto sería el monto que estaría dispuesto a pagar, por la mejora del servicio de la Belleza escénica en la Loma de Carabayllo?
- 1) Entre 1 - 3 soles 2) Entre 3 - 5 soles 3) Entre 5 - 10 soles 4) Entre 10 - 20 soles 5) De 20 soles a más
- * De acuerdo a la opción marcada, favor de indicar el monto exacto:
- 14.- ¿Indique usted el motivo por el cual no estaría dispuesto a pagar por la Loma de Carabayllo? (Solo aplica si la respuesta N° 3 es negativa)
- 1) Considera no ser su responsabilidad 2) No cree que la zona se conserve 3) Motivos económicos 4) No considera prioridad la conservación de la zona 5) Otros motivos

23.- ¿Dentro de que rango se ubica su ingreso familiar mensual?

- 1) Menos de 650 soles mensuales
- 2) Entre 651 - 1500 soles mensuales
- 3) Entre 1501 - 2000 soles mensuales
- 4) Entre 2001 - 3000 soles mensuales
- 5) Superior a 3000 soles mensuales



UNIVERSIDAD CÉSAR VALLEJO

FACULTAD DE INGENIERÍA
ESCUELA PROFESIONAL DE INGENIERÍA AMBIENTAL

Buenos días/tardes/noche, Estoy realizando una investigación mediante de esta encuesta acerca de la Importancia Económica del Servicio Ambiental de la Loma de Carabayllo. Por lo cual estaría interesado en conocer su opinión respecto a la importancia de la zona investigada.

Sus respuestas serán tratadas de forma confidencial y serán utilizadas únicamente para la realización del desarrollo de la investigación universitaria, que consiste en: ¿Me podría atender un momento para realizarle unas preguntas?

1) SI 2) No

Lea usted con atención y marque con "X" en una sola alternativa.

I. CONSERVACIÓN DEL AMBIENTE

1.- ¿Cree usted ser un persona preocupada por el medio ambiente?

1) SI 2) No

2.- ¿Ha visitado la Loma de Carabayllo?

1) SI 2) No

3.- ¿Cree usted que es importante conservar la Loma de Carabayllo?

1) SI 2) No

4.- ¿Conoce usted cuales son los servicios que nos brinda la Loma de Carabayllo?

1) SI 2) No

5.- ¿Considera usted que el ambiente que rodea a la Loma de Carabayllo es adecuada y limpio?

1) SI 2) No

6.- ¿Cuál es el principal problema que afecta la conservación de la Loma de Carabayllo?

- 1) Invasión de hectáreas 3) Poco exceso de agua para la zona
 2) Mal manejo de los Residuos Sólidos 4) Cambio Climático

7.- ¿Considera usted que la Loma de Carabayllo genera turismo en su población y esto a su vez ingresos a los pobladores del Agrupamiento de Familias Primavera Lomas de Carabayllo?

1) SI 2) No

8.- Si tuviera que calificar la Loma de Carabayllo en su situación actual, indicar cual de las siguientes opciones la describe mejor.

- 1) Muy Mal 2) Mal 3) Bien 4) Muy bien

II. VALORACIÓN ECONOMICA

9.- ¿Estaria usted 'Dispuesto a Pegar' para impulsar la conservación de la Loma de Carabayllo?

1) SI 2) No

10.- ¿Indique usted el motivo por el cual usted estaria 'Dispuesto a Pegar' por la Loma de Carabayllo? (Solo aplica si la respuesta N° 9 es positiva)

- 1) Opción de la Loma de Carabayllo, beneficio en presente y futuro ()
2) Herencia de la Loma de Carabayllo, beneficio a futuras generaciones ()

III. DATOS DEL ENCUESTADO

3) Existencia de la Loma de Carabayillo, sin beneficio en presente y futuro ()

11.- ¿Cuánto sería el monto que estaría dispuesto a pagar, por la mejora del servicio de Ecoturismo y la recreación en la Loma de Carabayillo?

- 1) Entre 1 - 3 soles
- 2) Entre 3 - 5 soles
- 3) Entre 5 - 10 soles
- 4) Entre 10 - 20 soles
- 5) De 20 soles a más

* De acuerdo a la opción marcada, favor de indicar el monto exacto:

12.- ¿Cuánto sería el monto que estaría dispuesto a pagar, por la mejora del servicio de Información para la ciencia y educación en la Loma de Carabayillo?

- 1) Entre 1 - 3 soles
- 2) Entre 3 - 5 soles
- 3) Entre 5 - 10 soles
- 4) Entre 10 - 20 soles
- 5) De 20 soles a más

* De acuerdo a la opción marcada, favor de indicar el monto exacto:

13.- ¿Cuánto sería el monto que estaría dispuesto a pagar, por la mejora del servicio de la Belleza escénica en la Loma de Carabayillo?

- 1) Entre 1 - 3 soles
- 2) Entre 3 - 5 soles
- 3) Entre 5 - 10 soles
- 4) Entre 10 - 20 soles
- 5) De 20 soles a más

* De acuerdo a la opción marcada, favor de indicar el monto exacto:

14.- ¿Indique usted el motivo por el cual no estaría 'Dispuesto a Pagar' por la Loma de Carabayillo? (Solo aplice si la respuesta N° 5 es negativa)

- 1) Considera no ser su responsabilidad ()
- 2) No cree que la zona se conserve ()
- 3) Motivos económicos ()
- 4) No considera prioridad la conservación de la zona ()
- 5) Otros motivos ()

15.- Género

- 1) Femenino
- 2) Masculino

16.- Lugar de procedencia

- 1) Lima Metropolitana
- 2) Lima Provincia
- 3) Provincia

17.- Edad:

- 1) De 18 a 28 años
- 2) De 29 a 38 años
- 3) De 39 a 48 años
- 4) De 59 a 65 años

18.- Estado Civil:

- 1) Soltero(a)
- 2) Casado(a)
- 3) Viudo(a)
- 4) Divorciado (a)

19.- Educación:

- 1) Primaria
- 2) Secundaria
- 3) Técnica
- 4) Superior Universitaria

20.- Número de hijos:

21.- Según las siguientes opciones, marque el tipo de actividad en la cual se dedica actualmente laborando:

- 1) Industria
- 2) Construcción
- 3) Comercio
- 4) Servicios
- 5) Hogares

22.- Número de integrantes de familia:

23.- ¿Dentro de que rango se ubica su ingreso familiar mensual?

- 1) Menos de 850 soles mensuales
- 2) Entre 851 - 1500 soles mensuales
- 3) Entre 1501 - 2000 soles mensuales
- 4) Entre 2001 - 3000 soles mensuales
- 5) Superior a 3000 soles mensuales

3) Existencia de la Loma de Carabaylla, sin beneficio en presente y futuro ()

11.- ¿Cuánto sería el monto que estaría dispuesto a pagar, por la mejora del servicio de Ecoturismo y la recreación en la Loma de Carabaylla?

- 1) Entre 1 - 3 soles
- 2) Entre 3 - 5 soles
- 3) Entre 5 - 10 soles
- 4) Entre 10 - 20 soles
- 5) De 20 soles a más

* De acuerdo a la opción marcada, favor de indicar el monto exacto:

12.- ¿Cuánto sería el monto que estaría dispuesto a pagar, por la mejora del servicio de Información para la ciencia y educación en la Loma de Carabaylla?

- 1) Entre 1 - 3 soles
- 2) Entre 3 - 5 soles
- 3) Entre 5 - 10 soles
- 4) Entre 10 - 20 soles
- 5) De 20 soles a más

* De acuerdo a la opción marcada, favor de indicar el monto exacto:

13.- ¿Cuánto sería el monto que estaría dispuesto a pagar, por la mejora del servicio de la Belleza escénica en la Loma de Carabaylla?

- 1) Entre 1 - 3 soles
- 2) Entre 3 - 5 soles
- 3) Entre 5 - 10 soles
- 4) Entre 10 - 20 soles
- 5) De 20 soles a más

* De acuerdo a la opción marcada, favor de indicar el monto exacto:

14.- ¿Indique cuál el motivo por el cual no estaría 'Dispuesto a Pagar' por la Loma de Carabaylla? (Sole aplica si la respuesta N° 3 es negativa)

- Considera no ser su responsabilidad ()
- No cree que la zona se conserve ()
- Motivos económicos ()
- No considera prioridad la conservación de la zona ()
- Otros motivos ()

III. DATOS DEL ENCUESTADO

15.- Género

- Femenino
- Masculino

16.- Lugar de procedencia

- 1) Lima Metropolitana
- 2) Lima Provincial
- 3) Provincia

17.- Edad:

- 1) De 18 a 28 años
- 2) De 29 a 38 años
- 3) De 39 a 48 años
- 4) De 49 a 65 años

18.- Estado Civil:

- Soltero(a)
- 2) Casado(a)
- 3) Viudo(a)
- 4) Divorcedo(a)

19.- Educación:

- 1) Primaria
- 2) Secundaria
- 3) Técnica
- 4) Superior Universitaria

20.- Número de hijos:

21.- Según las siguientes opciones, marque el tipo de actividad en la cual se dedica actualmente laborando:

- Industria
- Servicios
- 2) Construcción
- 3) Comercio
- 4) Hogares
- 5) Otros

22.- Número de integrantes de familia:

23.- ¿Dentro de que rango se ubica su ingreso familiar mensual?

- 1) Menos de 850 soles mensuales
- 2) Entre 851 - 1500 soles mensuales
- 3) Entre 1501 - 2000 soles mensuales
- 4) Entre 2001 - 3000 soles mensuales
- 5) Superior a 3000 soles mensuales

III. DATOS DEL ENCUESTADO

- 15.- Género
 1) Femenino 2) Masculino
- 16.- Lugar de procedencia
 1) Lima Metropolitana 2) Lima Provincia 3) Provincia
- 17.- Edad:
 1) De 18 a 28 años 2) De 29 a 38 años 3) De 39 a 48 años 4) De 49 a 65 años
- 18.- Estado Civil:
 1) Soltero(a) 2) Casado(a) 3) Viudo(a) 4) Divorciado(a)
- 19.- Educación:
 1) Primaria 2) Secundaria 3) Técnica 4) Superior Universitaria
- 20.- Número de hijos:
- 21.- Según las siguientes opciones, marque el tipo de actividad en la cual se dedica actualmente laborando:
 1) Industria 2) Construcción 3) Comercio 4) Servicios 5) Hogares
- 22.- Número de integrantes de familia:

3) Existencia de la Loma de Carabaylo, sin beneficio en presente y futuro ()

11.- ¿Cuánto sería el monto que estaría dispuesto a pagar, por la mejora del servicio de Ecoturismo y la recreación en la Loma de Carabaylo?

- 1) Entre 1 - 3 soles 2) Entre 3 - 5 soles 3) Entre 5 - 10 soles 4) Entre 10 - 20 soles 5) De 20 soles a más

* De acuerdo a la opción marcada, favor de indicar el monto exacto:

12.- ¿Cuánto sería el monto que estaría dispuesto a pagar, por la mejora del servicio de información para la ciencia y educación en la Loma de Carabaylo?

- 1) Entre 1 - 3 soles 2) Entre 3 - 5 soles 3) Entre 5 - 10 soles 4) Entre 10 - 20 soles 5) De 20 soles a más

* De acuerdo a la opción marcada, favor de indicar el monto exacto:

13.- ¿Cuánto sería el monto que estaría dispuesto a pagar, por la mejora del servicio de la Biblioteca ecológica en la Loma de Carabaylo?

- 1) Entre 1 - 3 soles 2) Entre 3 - 5 soles 3) Entre 5 - 10 soles 4) Entre 10 - 20 soles 5) De 20 soles a más

* De acuerdo a la opción marcada, favor de indicar el monto exacto:

14.- ¿Indique usted el motivo por el cual no estaría 'Dispuesto a Pagar' por la Loma de Carabaylo? (Solo aplica si la respuesta N° 9 es negativa).

- 1) Considera no ser su responsabilidad ()
 2) No cree que la zona se conserve ()
 3) Motivos económicos ()
 4) No considera prioridad la conservación de la zona ()
 5) Otros motivos ()

23.- ¿Dentro de que rango se ubica su ingreso familiar mensual?

- 1) Menos de 850 soles mensuales
- 2) Entre 851 - 1500 soles mensuales
- 3) Entre 1501 - 2000 soles mensuales
- 4) Entre 2001 - 3000 soles mensuales
- 5) Superior a 3000 soles mensuales



UNIVERSIDAD CÉSAR VALLEJO

FACULTAD DE INGENIERÍA ESCUELA PROFESIONAL DE INGENIERÍA AMBIENTAL

Buenos días/mañana/tarde/noche. Estoy realizando una investigación mediante de esta encuesta acerca de la importancia económica del Servicio Ambiental de la Loma de Carabayillo. Por lo cual estaría interesada en conocer su opinión respecto a la importancia de la zona investigada.

Sus respuestas serán tratadas de forma confidencial y serán utilizadas únicamente para la realización del desarrollo de la investigación universitaria, que consiste en: ¿Me podría atender un momento para realizarle unas preguntas?

- 1) SI
2) No

Lea usted con atención y marque con "X" en una sola alternativa.

I. CONSERVACIÓN DEL AMBIENTE

1.- ¿Cree usted ser un persona preocupada por el medio ambiente?

- 1) SI
2) No

2.- ¿Ha visitado la Loma de Carabayillo?

- 1) SI
2) No

3.- ¿Cree usted que es importante conservar la Loma de Carabayillo?

- 1) SI
2) No

4.- ¿Conoce usted cuales son los servicios que nos brinda la Loma de Carabayillo?

- 1) SI
2) No

5.- ¿Considera usted que el ambiente que rodea a la Loma de Carabayillo es adecuada y limpio?

- 1) SI
2) No

6.- ¿Cuál es el principal problema que afecta la conservación de la Loma de Carabayillo?

- 1) Invasión de hectáreas
2) Mal manejo de los Residuos Sólidos
3) Poco acceso de agua para la zona
4) Cambio Climático

7.- ¿Considera usted que la Loma de Carabayillo genera turismo en su población y esta a su vez ingresos a las poblaciones del Agrupamiento de Familias Primaveras Lomas de Carabayillo?

- 1) SI
2) No

8.- Si tuviera que calificar a la Loma de Carabayillo en su situación actual, indicar cuál de las siguientes opciones le describe mejor:

- 1) Muy Mal
2) Mal
3) Bien
4) Muy bien

II. VALORACIÓN ECONOMICA

9.- ¿Estaría usted 'Dispuesto a Pagar' para impulsar la conservación de la Loma de Carabayillo?

- 1) SI
2) No

10.- ¿Indique usted el motivo por el cual usted estaría 'Dispuesto a Pagar' por la Loma de Carabayillo? (Solo aplica si la respuesta N° 9 es positiva)

- 1) Opinar de la Loma de Carabayillo, beneficios en presente y futuro ()
2) Herencia de la Loma de Carabayillo, beneficio a futuras generaciones ()

III. DATOS DEL ENCUESTADO

3) Existencia de la Loma de Carabayllo, sin beneficio en presente y futuro ()

11.- ¿Cuánto sería el monto que estaría dispuesto a pagar, por la mejora del servicio de Ecoturismo y la recreación en la Loma de Carabayllo?

- 1) Entre 1 - 3 soles
- 2) Entre 3 - 5 soles
- 3) Entre 5 - 10 soles
- 4) Entre 10 - 20 soles
- 5) De 20 soles a más

* De acuerdo a la opción marcada, favor de indicar el monto exacto:

12.- ¿Cuánto sería el monto que estaría dispuesto a pagar, por la mejora del servicio de Información para la ciencia y educación en la Loma de Carabayllo?

- 1) Entre 1 - 3 soles
- 2) Entre 3 - 5 soles
- 3) Entre 5 - 10 soles
- 4) Entre 10 - 20 soles
- 5) De 20 soles a más

* De acuerdo a la opción marcada, favor de indicar el monto exacto:

13.- ¿Cuánto sería el monto que estaría dispuesto a pagar, por la mejora del servicio de la Belleza acústica en la Loma de Carabayllo?

- 1) Entre 1 - 3 soles
- 2) Entre 3 - 5 soles
- 3) Entre 5 - 10 soles
- 4) Entre 10 - 20 soles
- 5) De 20 soles a más

* De acuerdo a la opción marcada, favor de indicar el monto exacto:

14.- ¿Indique usted el motivo por el cual no estaría 'Dispuesto a Pagar' por la Loma de Carabayllo? (Solo aplica si la respuesta N° 9 es negativa)

- 1) Considera no ser su responsabilidad ()
- 2) No cree que la zona se conserve ()
- 3) Motivos económicos ()
- 4) No considera prioridad la conservación de la zona ()
- 5) Otros motivos ()

15.- Género

- 1) Femenino
- 2) Masculino

16.- Lugar de procedencia

- 1) Lima Metropolitana
- 2) Lima Provincia
- 3) Provincia

17.- Edad:

- 1) De 18 a 28 años
- 2) De 29 a 38 años
- 3) De 39 a 48 años
- 4) De 49 a 65 años

18.- Estado Civil:

- 1) Soltero(a)
- 2) Casado(a)
- 3) Viudo(a)
- 4) Divorciado (a)

19.- Educación:

- 1) Primaria
- 2) Secundaria
- 3) Técnica
- 4) Superior Universitaria

20.- Número de hijos:

21.- Según las siguientes opciones, marque el tipo de actividad en la cual se dedica actualmente laborando:

- 1) Industria
- 2) Construcción
- 3) Comercio
- 4) Servicios
- 5) Hogares

22.- Número de integrantes de familia:

23.- ¿Dentro de qué rango se ubica su ingreso familiar mensual?

- 1) Menos de 850 soles mensuales
- 2) Entre 851 - 1500 soles mensuales
- 3) Entre 1501 - 2000 soles mensuales
- 4) Entre 2001 - 3000 soles mensuales
- 5) Superior a 3000 soles mensuales



UNIVERSIDAD CÉSAR VALLEJO

FACULTAD DE INGENIERÍA

ESCUELA PROFESIONAL DE INGENIERÍA AMBIENTAL

Buenos días/tardes/noche. Estoy realizando una investigación mediante de esta encuesta acerca de la **Importancia Económica del Servicio Ambiental** de la Loma de Carabayllo. Por lo cual estaría interesada en conocer su opinión respecto a la importancia de la zona investigada.

Sus respuestas serán tratadas de forma confidencial y serán utilizadas únicamente para la realización del desarrollo de la investigación universitaria, que consiste en:
¿Me podría atender un momento para realizarle unas preguntas?

1) Si

2) No

Lea usted con atención y marque con "X" en una sola alternativa.

I. CONSERVACIÓN DEL AMBIENTE

1.- ¿Cree usted ser un persona preocupada por el medio ambiente?

1) Si

2) No

2.- ¿Ha visitado la Loma de Carabayllo?

1) Si

2) No

3.- ¿Cree usted que es importante conservar la Loma de Carabayllo?

1) Si

2) No

4.- ¿Conoce usted cuáles son los servicios que nos brinda la Loma de Carabayllo?

1) Si

2) No

5.- ¿Considera usted que el ambiente que rodea a la Loma de Carabayllo es adecuada y limpio?

1) Si

2) No

6.- ¿Cuál es el principal problema que afecta la conservación de la Loma de Carabayllo?

- 1) Inversión de hectáreas
- 2) Poco acceso de agua para la zona
- 3) Mal manejo de los Residuos Sólidos
- 4) Cambio Climático

7.- ¿Considera usted que la Loma de Carabayllo genera turismo en su población y esta a su vez ingresos a los pobladores del Agrupamiento de Familias Primavera Lomas de Carabayllo?

1) Si

2) No

8.- Si tuviera que calificar a la Loma de Carabayllo en su situación actual, indicar cuál de las siguientes opciones la describe mejor.

1) Muy Mal

2) Mal

3) Bien

4) Muy bien

II. VALORACIÓN ECONOMICA

9.- ¿Estaría usted 'Dispuesto a Pagar' para impulsar la conservación de la Loma de Carabayllo?

1) Si

2) No

10.- ¿Indique usted el motivo por el cual usted estaría 'Dispuesto a Pagar' por la Loma de Carabayllo? (Solo aplica si la respuesta N.º 9 es positiva)

1) Opción de la Loma de Carabayllo, beneficio en presente y futuro ()

2) Herencia de la Loma de Carabayllo, beneficio a futuras generaciones ()

3) Existencia de la Loma de Carabayllo, sin beneficio en presente y futuro ()

11.- ¿Cuánto sería el monto que estaría dispuesto a pagar, por la mejora del servicio de Ecoturismo y la recreación en la Loma de Carabayllo?

- 1) Entre 1 - 3 soles
- 2) Entre 3 - 5 soles
- 3) Entre 5 - 10 soles
- 4) Entre 10 - 20 soles
- 5) De 20 soles a más

* De acuerdo a la opción marcada, favor de indicar el monto exacto: []

12.- ¿Cuánto sería el monto que estaría dispuesto a pagar, por la mejora del servicio de Información para la ciencia y educación en la Loma de Carabayllo?

- 1) Entre 1 - 3 soles
- 2) Entre 3 - 5 soles
- 3) Entre 5 - 10 soles
- 4) Entre 10 - 20 soles
- 5) De 20 soles a más

* De acuerdo a la opción marcada, favor de indicar el monto exacto: []

13.- ¿Cuánto sería el monto que estaría dispuesto a pagar, por la mejora del servicio de la Belleza escénica en la Loma de Carabayllo?

- 1) Entre 1 - 3 soles
- 2) Entre 3 - 5 soles
- 3) Entre 5 - 10 soles
- 4) Entre 10 - 20 soles
- 5) De 20 soles a más

* De acuerdo a la opción marcada, favor de indicar el monto exacto: []

14.- ¿Indique cuál el motivo por el cual no estaría 'Dispuesto a Pagar' por la Loma de Carabayllo? (Solo opice si la respuesta N° 9 es negativa)

- 1) Considera no ser su responsabilidad ()
- 2) No cree que la zona se conserve ()
- 3) Motivos económicos ()
- 4) No considera prioridad la conservación de la zona ()
- 5) Otros motivos. ()

III. DATOS DEL ENCUESTADO

15.- Género

- Femenino
- Masculino

16.- Lugar de procedencia

- 1) Lima Metropolitana
- 2) Lima Provincia
- 3) Provincia

17.- Edad:

- 1) De 18 a 28 años
- 2) De 29 a 38 años
- 3) De 39 a 48 años
- 4) De 49 a 65 años

18.- Estado Civil:

- 1) Soltero(a)
- 2) Casado(a)
- 3) Viudo(a)
- 4) Divorciado(a)

19.- Educación:

- 1) Primaria
- 2) Secundaria
- 3) Técnica
- 4) Superior Universitaria

20.- Número de hijos:

[0]

21.- Según las siguientes opciones, marque el tipo de actividad en la cual se dedica actualmente laborando:

- 1) Industria
- 2) Construcción
- 3) Comercio
- 4) Servicios
- 5) Hogares

22.- Número de integrantes de la familia: [7]

23.- ¿Dentro de que rango se ubica su ingreso familiar mensual?

- 1) Menos de 650 soles mensuales
- 2) Entre 651 - 1500 soles mensuales
- 3) Entre 1501 - 2000 soles mensuales
- 4) Entre 2001 - 3000 soles mensuales
- 5) Superior a 3000 soles mensuales



UNIVERSIDAD CÉSAR VALLEJO

FACULTAD DE INGENIERÍA

ESCUELA PROFESIONAL DE INGENIERÍA AMBIENTAL

Buenos días/tardes/noche. Estoy realizando una investigación mediante de esta encuesta acerca de la importancia Económica del Servicio Ambiental de la Loma de Carabayllo. Por lo cual estaría interesado en conocer su opinión respecto a la importancia de la zona investigada.

Sus respuestas serán tratadas de forma confidencial y serán utilizadas únicamente para la realización del desarrollo de la investigación universitaria, que consiste en: ¿Me podría atender un momento para realizarle unas preguntas?

1) SI 2) No

Lea usted con atención y marque con "X" en una sola alternativa.

I. CONSERVACIÓN DEL AMBIENTE

1.- ¿Cree usted ser un persona preocupada por el medio ambiente?

1) SI 2) No

2.- ¿Ha visitado la Loma de Carabayllo?

1) SI 2) No

3.- ¿Cree usted que es importante conservar la Loma de Carabayllo?

1) SI 2) No

4.- ¿Conoce usted cuales son los servicios que nos brinda la Loma de Carabayllo?

1) SI 2) No

5.- ¿Considera usted que el ambiente que rodea a la Loma de Carabayllo es adecuada y limpio?

1) SI 2) No

6.- ¿Cuál es el principal problema que afecta la conservación de la Loma de Carabayllo?

- 1) Invasión de hectáreas
- 2) Mal manejo de los Residuos Sólidos
- 3) Poca acceso de agua para la zona
- 4) Cambio Climático

7.- ¿Considera usted que la Loma de Carabayllo genera turismo en su población y cabe a su vez ingresos a los pobladores del Agrupamiento de Familias Primavera Lomas de Carabayllo?

1) SI 2) No

8.- Si quiere que calificar a la Loma de Carabayllo en su situación actual, indicar cuál de las siguientes opciones le describe mejor:

- 1) Muy Mal
- 2) Mal
- 3) Bien
- 4) Muy bien

II. VALORACIÓN ECONOMICA

9.- ¿Estaría usted Dispuesto a Pagar para impulsar la conservación de la Loma de Carabayllo?

1) SI 2) No

10.- ¿Indique usted el motivo por el cual usted estaría Dispuesto a Pagar por la Loma de Carabayllo? (Solo aplica si la respuesta N° 9 es positiva)

- 1) Opción de la Loma de Carabayllo, beneficio en presente y futuro ()
- 2) Herencia de la Loma de Carabayllo, beneficio a futuras generaciones ()

3) Existencia de la Loma de Carabayllo, sin beneficio en presente y futuro ()

11.- ¿Cuánto sería el monto que estaría dispuesto a pagar, por la mejora del servicio de Ecoturismo y la recreación en la Loma de Carabayllo?

- 1) Entre 1 - 3 soles
- 2) Entre 3 - 5 soles
- 3) Entre 5 - 10 soles
- 4) Entre 10 - 20 soles
- 5) De 20 soles a más

* De acuerdo a la opción marcada, favor de indicar el monto exacto:

12.- ¿Cuánto sería el monto que estaría dispuesto a pagar, por la mejora del servicio de Información para la diénesis y educación en la Loma de Carabayllo?

- 1) Entre 1 - 3 soles
- 2) Entre 3 - 5 soles
- 3) Entre 5 - 10 soles
- 4) Entre 10 - 20 soles
- 5) De 20 soles a más

* De acuerdo a la opción marcada, favor de indicar el monto exacto:

13.- ¿Cuánto sería el monto que estaría dispuesto a pagar, por la mejora del servicio de la Belleza escénica en la Loma de Carabayllo?

- 1) Entre 1 - 3 soles
- 2) Entre 3 - 5 soles
- 3) Entre 5 - 10 soles
- 4) Entre 10 - 20 soles
- 5) De 20 soles a más

* De acuerdo a la opción marcada, favor de indicar el monto exacto:

14.- ¿Indique usted el motivo por el cual no estaría 'Dispuesto a Pagar' por la Loma de Carabayllo? (Solo aplica si la respuesta N° 9 es negativa)

- 1) Considera no ser su responsabilidad ()
- 2) No cree que la zona se conserve ()
- 3) Motivos económicos ()
- 4) No considera prioridad la conservación de la zona ()
- 5) Otros motivos ()

III. DATOS DEL ENCUESTADO

15.- Género

- 1) Femenino
- 2) Masculino

16.- Lugar de procedencia

- 1) Lima Metropolitana
- 2) Lima Provincia
- 3) Provincia

17.- Edad:

- 1) De 18 a 28 años
- 2) De 29 a 38 años
- 3) De 39 a 48 años
- 4) De 49 a 65 años

18.- Estado Civil:

- 1) Soltero(a)
- 2) Casado(a)
- 3) Viudo(a)
- 4) Divorciado (a)

19.- Educación:

- 1) Primaria
- 2) Secundaria
- 3) Técnica
- 4) Superior-Universitaria

20.- Número de hijos:

21.- Según las siguientes opciones, marque el tipo de actividad en la cual se dedica actualmente laborando:

- 1) Industria
- 2) Construcción
- 3) Comercio
- 4) Servicios
- 5) Hogares

22.- Número de integrantes de familia:

23.- ¿Dentro de que rango se ubica su ingreso familiar mensual?

- 1) Menos de 650 soles mensuales
- 2) Entre 651 - 1500 soles mensuales
- 3) Entre 1501 - 2000 soles mensuales
- 4) Entre 2001 - 3000 soles mensuales
- 5) Superior a 3000 soles mensuales



UNIVERSIDAD CÉSAR VALLEJO

FACULTAD DE INGENIERÍA

ESCUELA PROFESIONAL DE INGENIERÍA AMBIENTAL

Buenos días/tardes/noche. Estoy realizando una investigación mediante de esta encuesta acerca de la importancia Económica del Servicio Ambiental de la Loma de Carabayllo. Por lo cual estaría interesada en conocer su opinión respecto a la importancia de la zona investigada.

Sus respuestas serán tratadas de forma confidencial y serán utilizadas únicamente para la realización del desarrollo de la investigación universitaria, que constare en: ¿Me podría atender un momento para realizarle unas preguntas?

- SI
- No

Lea usted con atención y marque con "X" en una sola alternativa.

I. CONSERVACIÓN DEL AMBIENTE

1.- ¿Cree usted ser un persona preocupada por el medio ambiente?

- SI
- No

2.- ¿Ha visitado la Loma de Carabayllo?

- SI
- No

3.- ¿Cree usted que es importante conservar la Loma de Carabayllo?

- SI
- No

4.- ¿Conoce usted cuales son los servicios que nos brinda la Loma de Carabayllo?

- SI
- No

5.- ¿Considera usted que el ambiente que rodea a la Loma de Carabayllo es adecuada y limpio?

- SI
- No

6.- ¿Cuál es el principal problema que afecta la conservación de la Loma de Carabayllo?

- 1) Invasión de hebras.
- 2) Mal manejo de los Residuos Sólidos
- 3) Poco acceso de agua para la zona
- 4) Cambio Climático

7.- ¿Considera usted que la Loma de Carabayllo genera turismo en su población y esta a su vez ingresos a los pobladores del Agrupamiento de Familias Primavera Lomas de Carabayllo?

- SI
- No

8.- Si tuviera que calificar a la Loma de Carabayllo en su situación actual, indique cuál de las siguientes opciones le describe mejor:

- 1) Muy Mal
- 2) Mal
- 3) Bien
- 4) Muy bien

II. VALORACIÓN ECONÓMICA

9.- ¿Estaría usted 'Dispuesto a Pagar' para impulsar la conservación de la Loma de Carabayllo?

- SI
- No

10.- ¿Indique usted el motivo por el cual usted estaría 'Dispuesto a Pagar' por la Loma de Carabayllo? (Solo aplica si la respuesta N° 9 es positiva)

- 1) Opción de la Loma de Carabayllo, beneficio en presente y futuro ()
- 2) Herencia de la Loma de Carabayllo, beneficio a futuras generaciones ()

III. DATOS DEL ENCUESTADO

- 15.- Género Femenino Masculino
- 16.- Lugar de procedencia Lima Metropolitana Lima Provincia Provincia
- 17.- Edad: De 18 a 28 años De 29 a 48 años De 49 a 65 años
- 18.- Estado Civil: Soltero(a) Casado(a) Viudo(a) Divorciado (a)
- 19.- Educación: Primaria Secundaria Superior Universitaria
- 20.- Número de hijos:
- 21.- Según las siguientes opciones, marque el tipo de actividad en la cual se dedica actualmente laborando: 1) Industria 2) Construcción 3) Comercio 4) Servicios 5) Hogares
- 22.- Número de integrantes de familia:

- 3) Existencia de la Loma de Carabayllo, sin beneficio en presente y futuro ()
- 11.- ¿Cuánto sería el monto que estaría dispuesto a pagar, por la mejora del servicio de Ecoturismo y la recreación en la Loma de Carabayllo?
- 1) Entre 1 - 3 soles 4) Entre 10 - 20 soles
- 2) Entre 3 - 5 soles 5) De 20 soles a más
- 3) Entre 5 - 10 soles
- * De acuerdo a la opción marcada, favor de indicar el monto exacto:
- 12.- ¿Cuánto sería el monto que estaría dispuesto a pagar, por la mejora del servicio de Información para la ciencia y educación en la Loma de Carabayllo?
- 1) Entre 1 - 3 soles 4) Entre 10 - 20 soles
- 2) Entre 3 - 5 soles 5) De 20 soles a más
- 3) Entre 5 - 10 soles
- * De acuerdo a la opción marcada, favor de indicar el monto exacto:
- 13.- ¿Cuánto sería el monto que estaría dispuesto a pagar, por la mejora del servicio de la Belleza escénica en la Loma de Carabayllo?
- 1) Entre 1 - 3 soles 4) Entre 10 - 20 soles
- 2) Entre 3 - 5 soles 5) De 20 soles a más
- 3) Entre 5 - 10 soles
- * De acuerdo a la opción marcada, favor de indicar el monto exacto:
- 14.- ¿Indique el motivo por el cual no estaría 'Dispuesto a Pagar' por la Loma de Carabayllo? (Solo aplica si la respuesta N° 8 es negativa)
- 1) Considera no ser su responsabilidad ()
- 2) No cree que la zona se conserve ()
- 3) Motivos económicos ()
- 4) No considera prioridad la conservación de la zona ()
- 5) Otros motivos ()

23.- ¿Dentro de que rango se ubica su ingreso familiar mensual?

- 1) Menos de 850 soles mensuales
- 2) Entre 851 - 1500 soles mensuales
- 3) Entre 1501 - 2000 soles mensuales
- 4) Entre 2001 - 3000 soles mensuales
- 5) Superior a 3000 soles mensuales



UNIVERSIDAD CÉSAR VALLEJO

FACULTAD DE INGENIERÍA

ESCUELA PROFESIONAL DE INGENIERÍA AMBIENTAL

Buenos días/tardes/noche. Estoy realizando una investigación mediante de esta encuesta acerca de la importancia Económica del Servicio Ambiental de la Loma de Carabayllo. Por lo cual estaría interesada en conocer su opinión respecto a la importancia de la zona investigada.

Sus respuestas serán tratadas de forma confidencial y serán utilizadas únicamente para la realización del desarrollo de la investigación universitaria, que consiste en: ¿Me podría atender un momento para realizarle unas preguntas?

1) Si

2) No

Lea usted con atención y marque con "X" en una sola alternativa.

I. CONSERVACIÓN DEL AMBIENTE

1.- ¿Cree usted ser un persona preocupada por el medio ambiente?

1) Si

2) No

2.- ¿Ha visitado la Loma de Carabayllo?

1) Si

2) No

3.- ¿Cree usted que es importante conservar la Loma de Carabayllo?

1) Si

2) No

4.- ¿Conoce usted cuáles son los servicios que nos brinda la Loma de Carabayllo?

1) Si

2) No

5.- ¿Considera usted que el ambiente que rodea a la Loma de Carabayllo es adecuada y limpio?

1) Si

2) No

6.- ¿Cuál es el principal problema que afecta la conservación de la Loma de Carabayllo?

- 1) Inversión de hectáreas
- 2) Mal manejo de los Residuos Sólidos
- 3) Poco acceso de agua para la zona
- 4) Cambio Climático

7.- ¿Considera usted que la Loma de Carabayllo genera turismo en su población y este a su vez ingresos a los pobladores del Agrupamiento de Familias Primavera Lomas de Carabayllo?

1) Si

2) No

8.- Si tuviera que calificar a la Loma de Carabayllo en su situación actual, indique cuál de las siguientes opciones le describe mejor:

- 1) Muy Mal
- 2) Mal
- 3) Bien
- 4) Muy bien

II. VALORACIÓN ECONOMICA

9.- ¿Estaría usted "Dispuesto a Pagar" para impulsar la conservación de la Loma de Carabayllo?

1) Si

2) No

10.- ¿Indique usted el motivo por el cual usted estaría "Dispuesto a Pagar" por la Loma de Carabayllo? (Solo aplica si la respuesta N° 9 es positiva)

- 1) Opinión de la Loma de Carabayllo benéfico en presente y futuro ()
- 2) Herencia de la Loma de Carabayllo, beneficio a futuras generaciones ()

III. DATOS DEL ENCUESTADO

- 15.- Género
- 1) Femenino Masculino
- 16.- Lugar de procedencia
- 1) Lima Metropolitana Lima Provincia Provincia
- 17.- Edad:
- 1) De 15 a 25 años 3) De 39 a 45 años
 2) De 26 a 38 años 4) De 46 a 60 años
- 18.- Estado Civil:
- 1) Soltero(a) 2) Casado(a) 3) Viudo(a) 4) Divorciado(a)
- 19.- Educación:
- 1) Primaria 3) Técnica
 2) Secundaria 4) Superior Universitaria
- 20.- Número de hijos:
- 21.- Según las siguientes opciones, marque el tipo de actividad en la cual se dedica actualmente laborando:
- 1) Industria 4) Servicios
 2) Construcción 5) Hogares
 3) Comercio
- 22.- Número de integrantes de familia:

- 3) Existencia de la Loma de Carabayllo, sin beneficio en presente y futuro ()
- 11.- ¿Cuánto sería el monto que estaría dispuesto a pagar, por la mejora del servicio de Ecoturismo y la recreación en la Loma de Carabayllo?
- 1) Entre 1 - 3 soles 4) Entre 10 - 20 soles
 2) Entre 3 - 5 soles 5) De 20 soles a más
 3) Entre 5 - 10 soles
- * De acuerdo a la opción marcada, favor de indicar el monto exacto:
- 12.- ¿Cuánto sería el monto que estaría dispuesto a pagar, por la mejora del servicio de Información para la ciencia y educación en la Loma de Carabayllo?
- 1) Entre 1 - 3 soles 4) Entre 10 - 20 soles
 2) Entre 3 - 5 soles 5) De 20 soles a más
 3) Entre 5 - 10 soles
- * De acuerdo a la opción marcada, favor de indicar el monto exacto:
- 13.- ¿Cuánto sería el monto que estaría dispuesto a pagar, por la mejora del servicio de la Belleza escénica en la Loma de Carabayllo?
- 1) Entre 1 - 3 soles 4) Entre 10 - 20 soles
 2) Entre 3 - 5 soles 5) De 20 soles a más
 3) Entre 5 - 10 soles
- * De acuerdo a la opción marcada, favor de indicar el monto exacto:
- 14.- ¿Indique usted el motivo por el cual no estaría "Dispuesto a Pagar" por la Loma de Carabayllo? (Solo aplica si la respuesta N° 3 es negativa)
- 1) Considero no ser su responsabilidad ()
 2) No creo que la zona se conserve
 3) Motivos económicos
 4) No considera prioridad la conservación de la zona ()
 5) Otras razones ()

23.- ¿Dentro de qué rango se ubica su ingreso familiar mensual?

- 1) Menos de 850 soles mensuales
- 2) Entre 851 - 1500 soles mensuales
- 3) Entre 1501 - 2000 soles mensuales
- 4) Entre 2001 - 3000 soles mensuales
- 5) Superior a 3000 soles mensuales



UNIVERSIDAD CÉSAR VALLEJO

FACULTAD DE INGENIERÍA

ESCUELA PROFESIONAL DE INGENIERÍA AMBIENTAL

Buenos días/tardes/noche. Estoy realizando una investigación mediante de esta encuesta acerca de la importancia Económica del Servicio Ambiental de la Loma de Carabayllo. Por lo cual estaría interesada en conocer su opinión respecto a la importancia de la zona investigada.

Sus respuestas serán tratadas de forma confidencial y serán utilizadas únicamente para la realización del desarrollo de la investigación universitaria, que consiste en: ¿Me podría atender un momento para realizarle unas preguntas?

1) SI 2) No

Lea usted con atención y marque con "X" en una sola alternativa.

I. CONSERVACIÓN DEL AMBIENTE

1.- ¿Cree usted ser un persona preocupada por el medio ambiente?

1) SI 2) No

2.- ¿Ha visitado la Loma de Carabayllo?

1) SI 2) No

3.- ¿Cree usted que es importante conservar la Loma de Carabayllo?

1) SI 2) No

4.- ¿Conoce usted cuales son los servicios que nos brinda la Loma de Carabayllo?

1) SI 2) No

5.- ¿Considera usted que el ambiente que rodea a la Loma de Carabayllo es adecuada y limpio?

1) SI 2) No

6.- ¿Cuál es el principal problema que afecta la conservación de la Loma de Carabayllo?

- 1) Inversión de hectáreas
- 2) Mal manejo de los Residuos Sólidos
- 3) Poco acceso de agua para la zona
- 4) Cambio Climático

7.- ¿Considera usted que la Loma de Carabayllo genera turismo en su población y este a su vez ingresos a los pobladores del Agrupamiento de Familias Primavera Lomas de Carabayllo?

1) SI 2) No

8.- Si tuviera que calificar a la Loma de Carabayllo en su situación actual, indicar cuál de las siguientes opciones le describe mejor:

- 1) Muy Mal
- 2) Mal
- 3) Bien
- 4) Muy bien

II. VALORACIÓN ECONOMICA

9.- ¿Estaría usted 'Dispuesto a Pagar' para impulsar la conservación de la Loma de Carabayllo?

1) SI 2) No

10.- ¿Indique usted el motivo por el cual usted estaría 'Dispuesto a Pagar' por la Loma de Carabayllo? (Solo aplica si la respuesta N° 9 es positiva)

- 1) Opción de la Loma de Carabayllo beneficio en presente y futuro ()
- 2) Herencia de la Loma de Carabayllo, beneficio a futuras generaciones ()

III. DATOS DEL ENCUESTADO

- 15.- Género Femenino Masculino
- 16.- Lugar de procedencia
 Lima Metropolitana Lima Provincia Provincia
- 17.- Edad:
 De 18 a 28 años De 39 a 48 años
 De 29 a 38 años De 59 a 65 años
- 18.- Estado Civil:
 Soltero(a) Casado(a) Viudo(a) Divorciado(a)
- 19.- Educación:
 Primaria Técnica
 Secundaria Superior-Universitaria
- 20.- Número de hijos:
- 21.- Según las siguientes opciones, marque el tipo de actividad en la cual se dedica actualmente laborando:
 1) Industria 4) Servicios
 2) Construcción 5) Hogares
 3) Comercio
- 22.- Número de integrantes de familia:

3) Existencia de la Loma de Carabaylo, sin beneficio en presente y futuro ()

11.- ¿Cuánto sería el monto que estaría dispuesto a pagar, por la mejora del servicio de Ecoturismo y la recreación en la Loma de Carabaylo?

- 1) Entre 1 - 3 soles
 2) Entre 3 - 5 soles
 3) Entre 5 - 10 soles
 4) Entre 10 - 20 soles
 5) De 20 soles a más

* De acuerdo a la opción marcada, favor de indicar el monto exacto:

12.- ¿Cuánto sería el monto que estaría dispuesto a pagar, por la mejora del servicio de información para la ciencia y educación en la Loma de Carabaylo?

- 1) Entre 1 - 3 soles
 2) Entre 3 - 5 soles
 3) Entre 5 - 10 soles
 4) Entre 10 - 20 soles
 5) De 20 soles a más

* De acuerdo a la opción marcada, favor de indicar el monto exacto:

13.- ¿Cuánto sería el monto que estaría dispuesto a pagar, por la mejora del servicio de la Belleza ecológica en la Loma de Carabaylo?

- 1) Entre 1 - 3 soles
 2) Entre 3 - 5 soles
 3) Entre 5 - 10 soles
 4) Entre 10 - 20 soles
 5) De 20 soles a más

* De acuerdo a la opción marcada, favor de indicar el monto exacto:

14.- ¿Indique usted el motivo por el cual no estaría "Dispuesto a Pagar" por la Loma de Carabaylo? (Solo aplice si la respuesta N° 9 es negativa)

- 1) Considera no ser su responsabilidad ()
 2) No cree que la zona se conserve ()
 3) Motivos económicos ()
 4) No considera prioridad la conexión de la zona ()
 5) Otros motivos ()

23.- ¿Dentro de que rango se ubica su ingreso familiar mensual?

- 1) Menos de 850 soles mensuales
- 2) Entre 851 - 1500 soles mensuales
- 3) Entre 1501 - 2000 soles mensuales
- 4) Entre 2001 - 3000 soles mensuales
- 5) Superior a 3000 soles mensuales



UNIVERSIDAD CÉSAR VALLEJO

ESCUELA PROFESIONAL DE INGENIERÍA AMBIENTAL

Buenos días/tardes/noche. Estoy realizando una investigación mediante de esta encuesta acerca de la Importancia Económica del Servicio Ambiental de la Loma de Carabayllo. Por lo cual estaría interesada en conocer su opinión respecto a la importancia de la zona investigada.

Sus respuestas serán tratadas de forma confidencial y serán utilizadas únicamente para la realización del desarrollo de la investigación universitaria, que consiste en: ¿Me podría atender un momento para realizarle unas preguntas?

SI

2) No

Lea usted con atención y marque con "X" en una sola alternativa.

I. CONSERVACIÓN DEL AMBIENTE

1.- ¿Cree usted ser un persona preocupada por el medio ambiente?

1) SI

2) No

2.- ¿Ha visitado la Loma de Carabayllo?

SI

2) No

3.- ¿Cree usted que es importante conservar la Loma de Carabayllo?

1) SI

2) No

4.- ¿Conoce usted cuáles son los servicios que nos brinda la Loma de Carabayllo?

1) SI

2) No

5.- ¿Considera usted que el ambiente que rodea a la Loma de Carabayllo es adecuada y limpio?

SI

2) No

6.- ¿Cuál es el principal problema que afecta la conservación de la Loma de Carabayllo?

1) Inversión de hectáreas

2) Mal manejo de los Residuos Sólidos

3) Poco acceso de agua para la zona

4) Cambio Climático

7.- ¿Considera usted que la Loma de Carabayllo genera turismo en su población y esta a su vez ingresos a los pobladores del Agrupamiento de Familias Primavera Lomas de Carabayllo?

1) SI

2) No

8.- Si tuviera que calificar a la Loma de Carabayllo en su situación actual, indicar cual de las siguientes opciones la describe mejor:

1) Muy Mal

2) Mal

3) Bien

4) Muy bien

II. VALORACIÓN ECONOMICA

9.- ¿Estaría usted 'Dispuesto a Pagar' para impulsar la conservación de la Loma de Carabayllo?

1) SI

2) No

10.- Indique usted el motivo por el cual usted estaría 'Dispuesto a Pagar' por la Loma de Carabayllo? (Solo aplica si la respuesta A) es positiva)

1) Opción de la Loma de Carabayllo, beneficio en presente y futuro ()

2) Herencia de la Loma de Carabayllo, beneficio a futuras generaciones ()

III. DATOS DEL ENCUESTADO

3) Existencia de la Loma de Carabayllo, sin beneficio en presente y futuro ()

11.- ¿Cuánto sería el monto que estaría dispuesto a pagar, por la mejora del servicio de Ecoturismo y la recreación en la Loma de Carabayllo?

- 1) Entre 1 - 3 soles
- 2) Entre 3 - 5 soles
- 3) Entre 5 - 10 soles
- 4) Entre 10 - 20 soles
- 5) De 20 soles a más

* De acuerdo a la opción marcada, favor de indicar el monto exacto:

12.- ¿Cuánto sería el monto que estaría dispuesto a pagar, por la mejora del servicio de información para la ciencia y educación en la Loma de Carabayllo?

- 1) Entre 1 - 3 soles
- 2) Entre 3 - 5 soles
- 3) Entre 5 - 10 soles
- 4) Entre 10 - 20 soles
- 5) De 20 soles a más

* De acuerdo a la opción marcada, favor de indicar el monto exacto:

13.- ¿Cuánto sería el monto que estaría dispuesto a pagar, por la mejora del servicio de la Belleza escénica en la Loma de Carabayllo?

- 1) Entre 1 - 3 soles
- 2) Entre 3 - 5 soles
- 3) Entre 5 - 10 soles
- 4) Entre 10 - 20 soles
- 5) De 20 soles a más

* De acuerdo a la opción marcada, favor de indicar el monto exacto:

14.- ¿Indique usted el motivo por el cual no estaría 'Dispuesto a Pagar' por la Loma de Carabayllo? (Solo aplica si la respuesta N° 9 es negativa)

- 1) Considera no ser su responsabilidad ()
- 2) No cree que la zona se conserve ()
- 3) Motivos económicos ()
- 4) No considera prioridad la conservación de la zona ()
- 5) Otros motivos ()

15.- Género

- Femenino
- Masculino

16.- Lugar de procedencia

- Lima Metropolitana
- Lima Provincia
- Provincia

17.- Edad:

- De 16 a 29 años
- 2) De 29 a 35 años
- 3) De 36 a 48 años
- 4) De 49 a 65 años

18.- Estado Civil:

- Soltero(a)
- 2) Casado(a)
- 3) Viudo(a)
- 4) Divorciado (a)

19.- Educación:

- Primaria
- 2) Secundaria
- 3) Técnica
- 4) Superior Universitaria

20.- Número de hijos:

21.- Según las siguientes opciones, marque el tipo de actividad en la cual se dedica actualmente laborando:

- 1) Industria
- 2) Construcción
- 3) Comercio
- 4) Servicios
- 5) Hogares

22.- Número de integrantes de familia:

23.- ¿Dentro de que rango se ubica su ingreso familiar mensual?

- 1) Menos de 500 soles mensuales
- 2) Entre 501 - 1500 soles mensuales
- 3) Entre 1501 - 2000 soles mensuales
- 4) Entre 2001 - 3000 soles mensuales
- 5) Superior a 3000 soles mensuales



UNIVERSIDAD CÉSAR VALLEJO

FACULTAD DE INGENIERÍA

ESQUELA PROFESIONAL DE INGENIERÍA AMBIENTAL

Buenos días/tardes/noche. Estoy realizando una investigación mediante de esta encuesta acerca de la importancia Económica del Servicio Ambiental de la Loma de Carabayllo. Por lo cual estaría interesada en conocer su opinión respecto a la importancia de la zona investigada.

Sus respuestas serán tratadas de forma confidencial y serán utilizadas únicamente para la realización del desarrollo de la investigación universitaria, que consiste en:

¿Me podría atender un momento para realizarle unas preguntas?

- SI
- NO

Lea usted con atención y marque con "x" en una sola alternativa.

I. CONSERVACIÓN DEL AMBIENTE

1.- ¿Cree usted ser un persona preocupada por el medio ambiente?

- SI
- NO

2.- ¿Ha visitado la Loma de Carabayllo?

- SI
- NO

3.- ¿Cree usted que es importante conservar la Loma de Carabayllo?

- SI
- NO

4.- ¿Conoce usted cuales son los servicios que nos brinda la Loma de Carabayllo?

- SI
- NO

5.- ¿Considera usted que el ambiente que rodea a la Loma de Carabayllo es adecuada y limpio?

- SI
- NO

6.- ¿Cuál es el principal problema que afecta la conservación de la Loma de Carabayllo?

- 1) Invasión de hectáreas
- 2) Mal manejo de los Residuos Sólidos
- 3) Poco acceso de agua para la zona
- 4) Cambio Climático

7.- ¿Considera usted que la Loma de Carabayllo genera turismo en su población y este a su vez ingresos a los pobladores del Agrupamiento de Familias Primavera Lomas de Carabayllo?

- SI
- NO

8.- Si tuviera que calificar a la Loma de Carabayllo en su situación actual, indicar cuál de las siguientes opciones la describe mejor:

- 1) Muy Mal
- 2) Mal
- 3) Bien
- 4) Muy bien

II. VALORACIÓN ECONOMICA

9.- ¿Estara usted 'Dispuesto a Pagar' para impulsar la conservación de la Loma de Carabayllo?

- SI
- NO

10.- ¿Indique usted el motivo por el cual usted estaría 'Dispuesto a Pagar' por la Loma de Carabayllo? (Solo aplica si la respuesta N° 9 es positiva)

- 1) Opción de la Loma de Carabayllo, beneficio en presente y futuro ()
- 2) Herencia de la Loma de Carabayllo, beneficio a futuras generaciones. ()

III. DATOS DEL ENCUESTADO

- 15.- Género
 1) Femenino 2) Masculino
- 16.- Lugar de procedencia
 1) Lima Metropolitana 2) Lima Provincia 3) Provincia
- 17.- Edad:
 1) De 18 a 28 años 3) DE 39 a 48 años
 2) De 29 a 38 años 4) De 49 a 68 años
 3) Estado Civil:
 1) Soltero(a) 2) Casado(e) 3) Viudo(e) 4) Divorciado (a)
- 18.- Educación:
 1) Primaria 3) Técnica
 2) Secundaria 4) Superior Universitaria
- 19.- Número de hijos:
- 20.- Según las siguientes opciones, marque el tipo de actividad en la cual se dedica actualmente laborando:
 1) Industria 4) Servicios
 2) Construcción 5) Hogares
 3) Comercio
- 21.- Número de integrantes de familia:

3) Existencia de la Loma de Carabayllo, sin beneficio en presente y futuro ()

- 11.- ¿Cuánto sería el monto que estaría dispuesto a pagar, por la mejora del servicio de Ecoturismo y la recreación en la Loma de Carabayllo?

 1) Entre 1 - 3 soles 4) Entre 10 - 20 soles
 2) Entre 3 - 5 soles 5) De 20 soles a más
 3) Entre 5 - 10 soles
 * De acuerdo a la opción marcada, favor de indicar el monto exacto:

- 12.- ¿Cuánto sería el monto que estaría dispuesto a pagar, por la mejora del servicio de Información para la ciencia y educación en la Loma de Carabayllo?

 1) Entre 1 - 3 soles 4) Entre 10 - 20 soles
 2) Entre 3 - 5 soles 5) De 20 soles a más
 3) Entre 5 - 10 soles
 * De acuerdo a la opción marcada, favor de indicar el monto exacto:

- 13.- ¿Cuánto sería el monto que estaría dispuesto a pagar, por la mejora del servicio de la Belleza escénica en la Loma de Carabayllo?

 1) Entre 1 - 3 soles 4) Entre 10 - 20 soles
 2) Entre 3 - 5 soles 5) De 20 soles a más
 3) Entre 5 - 10 soles
 * De acuerdo a la opción marcada, favor de indicar el monto exacto:

- 14.- ¿Indique usted el motivo por el cual no estaría 'Dispuesto a Pagar' por la Loma de Carabayllo? (Solo aplica si la respuesta N° 3 es negativa)
 1) Considera no ser su responsabilidad ()
 2) No cree que la zona se conserve ()
 3) Motivos económicos ()
 4) No considera prioridad la conservación de la zona ()
 5) Otros motivos ()

23.- ¿Dentro de que rango se ubica su ingreso familiar mensual?

- 1) Menos de 650 soles mensuales
- 2) Entre 651 - 1500 soles mensuales
- 3) Entre 1501 - 2000 soles mensuales
- 4) Entre 2001 - 3000 soles mensuales
- 5) Superior a 3000 soles mensuales

III. DATOS DEL ENCUESTADO

- 15.- Género
 1) Femenino 2) Masculino
- 16.- Lugar de procedencia
 1) Lima Metropolitana 2) Lima Provincia 3) Provincia
- 17.- Edad:
 1) De 18 a 28 años 3) De 39 a 48 años
 2) De 29 a 38 años 4) De 49 a 65 años
- 18.- Estado Civil:
 1) Soltero(a) 2) Casado(a) 3) Viudo(a) 4) Divorciado (a)
- 19.- Educación:
 1) Primaria 3) Técnica
 2) Secundaria 4) Superior Universitaria
- 20.- Número de hijos:
- 21.- Según las siguientes opciones, marque el tipo de actividad en la cual se dedica actualmente laborando:
 1) Industria 4) Servicios
 2) Construcción 5) Hogares
 3) Comercio
- 22.- Número de integrantes de familia:

3) Existencia de la Loma de Carabayllo, sin beneficio en presente y futuro ()

- 11.- ¿Cuánto sería el monto que estaría dispuesto a pagar, por la mejora del servicio de Ecosistema y la reforestación en la Loma de Carabayllo?

 1) Entre 1 - 3 soles 4) Entre 10 - 20 soles
 2) Entre 3 - 5 soles 5) De 20 soles a más
 3) Entre 5 - 10 soles
 * De acuerdo a la opción marcada, favor de indicar el monto exacto:
- 12.- ¿Cuánto sería el monto que estaría dispuesto a pagar, por la mejora del servicio de Información para la ciencia y educación en la Loma de Carabayllo?

 1) Entre 1 - 3 soles 4) Entre 10 - 20 soles
 2) Entre 3 - 5 soles 5) De 20 soles a más
 3) Entre 5 - 10 soles
 * De acuerdo a la opción marcada, favor de indicar el monto exacto:
- 13.- ¿Cuánto sería el monto que estaría dispuesto a pagar, por la mejora del servicio de Belleza escénica en la Loma de Carabayllo?

 1) Entre 1 - 3 soles 4) Entre 10 - 20 soles
 2) Entre 3 - 5 soles 5) De 20 soles a más
 3) Entre 5 - 10 soles
 * De acuerdo a la opción marcada, favor de indicar el monto exacto:
- 14.- ¿Indique usted el motivo por el cual no estaría 'Dispuesto a Pagar por la Loma de Carabayllo'? (Solo aplica si la respuesta N° 9 es negativa)
 1) Considera no ser su responsabilidad ()
 2) No cree que la zona se conserve ()
 3) Motivos económicos ()
 4) No considera prioridad la conservación de la zona ()
 5) Otras razones ()

23.- ¿Dentro de que rango se ubica su ingreso familiar mensual?

- 1) Menos de 850 soles mensuales
- 2) Entre 851 - 1500 soles mensuales
- 3) Entre 1501 - 2000 soles mensuales
- 4) Entre 2001 - 3000 soles mensuales
- 5) Superior a 3000 soles mensuales



UNIVERSIDAD CÉSAR VALLEJO

FACULTAD DE INGENIERÍA

ESCUELA PROFESIONAL DE INGENIERÍA AMBIENTAL

Buenos días/tardes/noche. Estoy realizando una investigación mediante de esta encuesta acerca de la importancia Económica del Servicio Ambiental de la Loma de Carabayllo. Por lo cual estaría interesada en conocer su opinión respecto a la importancia de la zona investigada.

Sus respuestas serán tratadas de forma confidencial y serán utilizadas únicamente para la realización del desarrollo de la investigación universitaria, que consiste en: ¿Me podría atender un momento para realizarle unas preguntas?

- 1) SI
- 2) No

Lea usted con atención y marque con "X" en una sola alternativa.

I. CONSERVACIÓN DEL AMBIENTE

- 1.- ¿Cree usted ser un persona preocupada por el medio ambiente?

- 1) SI
- 2) No

- 2.- ¿Ha visitado la Loma de Carabayllo?

- 1) SI
- 2) No

- 3.- ¿Cree usted que es importante conservar la Loma de Carabayllo?

- 1) SI
- 2) No

- 4.- ¿Conoce usted cuales son los servicios que nos brinda la Loma de Carabayllo?

- 1) SI
- No

- 5.- ¿Considera usted que el ambiente que rodea a la Loma de Carabayllo es adecuada y limpio?

- 1) SI
- No

- 6.- ¿Cuál es el principal problema que afecta la conservación de la Loma de Carabayllo?

- 1) Inversión de hectáreas Poco acceso de agua para la zona
- 2) Mal manejo de los Residuos Sólidos
- 4) Cambio Climático

- 7.- ¿Considera usted que la Loma de Carabayllo genera turismo en su población y este a su vez ingresos a los pobladores del Agrupamiento de Familias Primavera Lomas de Carabayllo?

- SI
- No

- 8.- Si tuviera que calificar a la Loma de Carabayllo en su situación actual, indicar cuál de las siguientes opciones la describe mejor.

- 1) Muy Mal Mal Bien Muy bien

II. VALORACIÓN ECONOMICA

- 9.- ¿Estaría usted 'Dispuesto a Pagar' para impulsar la conservación de la Loma de Carabayllo?

- 1) SI
- No

- 10.- ¿Indique usted el motivo por el cual usted estaría 'Dispuesto a Pagar' por la Loma de Carabayllo? (Solo aplica si la respuesta N° 9 es positiva)

- 1) Opción de la Loma de Carabayllo, beneficio en presente y futuro ()
- 2) Herencia de la Loma de Carabayllo, beneficio a futuras generaciones ()

III. DATOS DEL ENCUESTADO

- 15.- Género
 1) Femenino
 Masculino
- 16.- Lugar de procedencia
 1) Lima Metropolitana
 2) Lima Provincia
 3) Provincia
- 17.- Edad:
 1) De 18 a 28 años
 2) De 29 a 38 años
 3) De 39 a 48 años
 4) De 49 a 65 años
- 18.- Estado Civil:
 1) Soltero(a)
 2) Casado(a)
 3) Viudo(a)
 4) Divorciado(a)
- 19.- Educación:
 1) Primaria
 2) Secundaria
 3) Técnica
 4) Superior Universitaria
- 20.- Número de hijos:
- 21.- Según las siguientes opciones, marque el tipo de actividad en la cual se dedica actualmente laborando:
 1) Industria
 2) Construcción
 3) Comercio
 4) Servicios
 5) Hogares
- 22.- Número de integrantes de familia:

- 3) Existencia de la Loma de Carabaylo, sin beneficio en presente y futuro ()
- 11.- ¿Cuánto sería el monto que estaría dispuesto a pagar, por la mejora del servicio de Ecoturismo y la recreación en la Loma de Carabaylo?
 1) Entre 1 - 3 soles
 2) Entre 3 - 5 soles
 3) Entre 5 - 10 soles
 4) Entre 10 - 20 soles
 5) De 20 soles a más
 * De acuerdo a la opción marcada, favor de indicar el monto exacto:
- 12.- ¿Cuánto sería el monto que estaría dispuesto a pagar, por la mejora del servicio de Información para la ciencia y educación en la Loma de Carabaylo?
 1) Entre 1 - 3 soles
 2) Entre 3 - 5 soles
 3) Entre 5 - 10 soles
 4) Entre 10 - 20 soles
 5) De 20 soles a más
 * De acuerdo a la opción marcada, favor de indicar el monto exacto:
- 13.- ¿Cuánto sería el monto que estaría dispuesto a pagar, por la mejora del servicio de la Belleza escénica en la Loma de Carabaylo?
 1) Entre 1 - 3 soles
 2) Entre 3 - 5 soles
 3) Entre 5 - 10 soles
 4) Entre 10 - 20 soles
 5) De 20 soles a más
 * De acuerdo a la opción marcada, favor de indicar el monto exacto:
- 14.- ¿Indique usted el motivo por el cual no estaría 'Dispuesto a Pagar' por la Loma de Carabaylo? (Solo aplica si la respuesta N° 9 es negativa)
 1) Considero no ser su responsabilidad ()
 2) No creo que la zona se conserve ()
 3) Motivos económicos ()
 4) No considera prioridad la conservación de la zona ()
 5) Otros motivos ()

23.- ¿Dentro de que rango se ubica su ingreso familiar mensual?

- 1) Menos de 650 soles mensuales
- 2) Entre 651 - 1500 soles mensuales
- 3) Entre 1501 - 2000 soles mensuales
- 4) Entre 2001 - 3000 soles mensuales
- 5) Superior a 3000 soles mensuales



UNIVERSIDAD CÉSAR VALLEJO

FACULTAD DE INGENIERÍA ESCUELA PROFESIONAL DE INGENIERÍA AMBIENTAL

Buenos días/tarde/noche. Estoy realizando una investigación mediante de esta encuesta acerca de la importancia Económica del Servicio Ambiental de la Loma de Carabayllo. Por lo cual estaría interesada en conocer su opinión respecto a la importancia de la zona investigada.

Sus respuestas serán tratadas de forma confidencial y serán utilizadas únicamente para la realización del desarrollo de la investigación universitaria, que consiste en: ¿Me podría atender un momento para realizarle unas preguntas?

1) SI 2) No

Lea usted con atención y marque con "x" en una sola alternativa.

I. CONSERVACIÓN DEL AMBIENTE

1.- ¿Cree usted ser un persona preocupada por el medio ambiente?

1) SI 2) No

2.- ¿Ha visitado la Loma de Carabayllo?

1) SI 2) No

3.- ¿Cree usted que es importante conservar la Loma de Carabayllo?

1) SI 2) No

4.- ¿Conoce usted cuales son los servicios que nos brinda la Loma de Carabayllo?

1) SI 2) No

5.- ¿Considera usted que el ambiente que rodea a la Loma de Carabayllo es adecuada y limpio?

1) SI 2) No

6.- ¿Cuál es el principal problema que afecta la conservación de la Loma de Carabayllo?

- 1) Invasión de hectáreas
- 2) Mal manejo de los Residuos Sólidos
- 3) Poco acceso de agua para la zona
- 4) Cambio Climático

7.- ¿Considera usted que la Loma de Carabayllo genera turismo en su población y este a su vez ingresos a los pobladores del Agrupamiento de Familias Primavera Lomas de Carabayllo?

1) SI 2) No

8.- Si tuviera que calificar a la Loma de Carabayllo en su situación actual, indicar cual de las siguientes opciones la describe mejor.

- 1) Muy Mal
- 2) Mal
- 3) Bien
- 4) Muy bien

II. VALORACIÓN ECONOMICA

9.- ¿Estaría usted 'Dispuesto a Pagar' para impulsar la conservación de la Loma de Carabayllo?

1) SI 2) No

10.- ¿Indique usted el motivo por el cual usted estaría 'Dispuesto a Pagar' por la Loma de Carabayllo? (Solo aplica si la respuesta N° 9 es positiva)

- 1) Opinión de la Loma de Carabayllo, beneficio en presente y futuro ()
- 2) Herencia de la Loma de Carabayllo, beneficio a futuras generaciones ()

III. DATOS DEL ENCUESTADO

3) Existencia de la Loma de Carabayllo, sin beneficio en presente y futuro ()

11.- ¿Cuánto sería el monto que estaría dispuesto a pagar, por la mejora del servicio de Ecoturismo y la recreación en la Loma de Carabayllo?

- 1) Entre 1 - 3 soles
- 2) Entre 3 - 5 soles
- 3) Entre 5 - 10 soles
- 4) Entre 10 - 20 soles
- 5) De 20 soles a más

* De acuerdo a la opción marcada, favor de indicar el monto exacto:

12.- ¿Cuánto sería el monto que estaría dispuesto a pagar, por la mejora del servicio de Información para la ciencia y educación en la Loma de Carabayllo?

- 1) Entre 1 - 3 soles
- 2) Entre 3 - 5 soles
- 3) Entre 5 - 10 soles
- 4) Entre 10 - 20 soles
- 5) De 20 soles a más

* De acuerdo a la opción marcada, favor de indicar el monto exacto:

13.- ¿Cuánto sería el monto que estaría dispuesto a pagar, por la mejora del servicio de la Belleza escénica en la Loma de Carabayllo?

- 1) Entre 1 - 3 soles
- 2) Entre 3 - 5 soles
- 3) Entre 5 - 10 soles
- 4) Entre 10 - 20 soles
- 5) De 20 soles a más

* De acuerdo a la opción marcada, favor de indicar el monto exacto:

14.- ¿Indique usted el motivo por el cual no estaría "Dispuesto a Pagar" por la Loma de Carabayllo? (Solo aplica si la respuesta N° 9 es negativa)

- 1) Considera no ser su responsabilidad ()
- 2) No cree que la zona se conserve ()
- 3) Motivos económicos ()
- 4) No considera prioridad la conservación de la zona ()
- 5) Otros motivos ()

15.- Género

- 1) Femenino
- 2) Masculino

16.- Lugar de procedencia

- 1) Lima Metropolitana
- 2) Lima Provincia
- 3) Provincia

17.- Edad:

- 1) De 18 a 28 años
- 2) De 29 a 36 años
- 3) De 38 a 48 años
- 4) De 50 a 65 años

18.- Estado Civil:

- 1) Soltero(a)
- 2) Casado(a)
- 3) Viudo(a)
- 4) Divorciado (a)

19.- Educación:

- 1) Primaria
- 2) Secundaria
- 3) Técnica
- 4) Superior/Universitaria

20.- Número de hijos:

21.- Según las siguientes opciones, marque el tipo de actividad en la cual se dedica actualmente laborando:

- 1) Industria
- 2) Construcción
- 3) Comercio
- 4) Servicios
- 5) Hogares

22.- Número de integrantes de familia:

23.- ¿Dentro de que rango se ubica su ingreso familiar mensual?

- 1) Menos de 850 soles mensuales
- 2) Entre 851 - 1500 soles mensuales
- 3) Entre 1501 - 2000 soles mensuales
- 4) Entre 2001 - 3000 soles mensuales
- 5) Superior a 3000 soles mensuales



UNIVERSIDAD CÉSAR VALLEJO

FACULTAD DE INGENIERÍA ESCUELA PROFESIONAL DE INGENIERÍA AMBIENTAL

Buenos días/tard/noche. Estoy realizando una investigación mediante de esta encuesta acerca de la importancia Económica del Servicio Ambiental de la Loma de Carabayllo. Por lo cual estaría interesada en conocer su opinión respecto a la importancia de la zona investigada.

Sus respuestas serán tratadas de forma confidencial y serán utilizadas únicamente para la realización del desarrollo de la investigación universitaria que consiste en: ¿Me podría atender un momento para realizarle unas preguntas?

1) Si

2) No

Lee usted con atención y marque con "X" en una sola alternativa.

I. CONSERVACIÓN DEL AMBIENTE

1.- ¿Cree usted ser un persona preocupada por el medio ambiente?

1) Si

2) No

2.- ¿Ha visitado la Loma de Carabayllo?

1) Si

2) No

3.- ¿Cree usted que es importante conservar la Loma de Carabayllo?

1) Si

2) No

4.- ¿Conoce usted cuales son los servicios que nos brinda la Loma de Carabayllo?

1) Si

2) No

5.- ¿Considera usted que el ambiente que rodea a la Loma de Carabayllo es adecuado y limpio?

1) Si

2) No

6.- ¿Cuál es el principal problema que afecta la conservación de la Loma de Carabayllo?

1) Invasión de hectáreas

3) Poco acceso de agua para la zona

2) Mal manejo de los Residuos Sólidos

Cambio Climático

7.- ¿Considera usted que la Loma de Carabayllo genera turismo en su población y este a su vez ingresos a los pobladores del Agrupamiento de Familias Primavera Lomas de Carabayllo?

1) Si

2) No

8.- Si tuviera que calificar a la Loma de Carabayllo en su situación actual, indicar cuál de las siguientes opciones la describe mejor

1) Muy Mal

Mal

3) Bien

4) Muy bien

II. VALORACIÓN ECONOMICA

9.- ¿Estaría usted 'Dispuesto a Pagar' para impulsar la conservación de la Loma de Carabayllo?

1) Si

2) No

10.- ¿Indique usted el motivo por el cual usted estaría 'Dispuesto a Pagar' por la Loma de Carabayllo? (Solo aplica si la respuesta N.º 9 es positiva)

Opción de la Loma de Carabayllo, beneficio en presente y futuro ()

2) Herencia de la Loma de Carabayllo, beneficio a futuras generaciones ()

III. DATOS DEL ENCUESTADO

3) Existencia de la Loma de Carabayllo, sin beneficio en presente y futuro ()

11.- ¿Cuánto sería el monto que estaría dispuesto a pagar, por la mejora del servicio de Ecoturismo y la recreación en la Loma de Carabayllo?

- Entre 1 - 3 soles
- 2) Entre 3 - 5 soles
- 3) Entre 5 - 10 soles
- 4) Entre 10 - 20 soles
- 5) De 20 soles a más

* De acuerdo a la opción marcada, favor de indicar el monto exacto:

12.- ¿Cuánto sería el monto que estaría dispuesto a pagar, por la mejora del servicio de Información para la ciencia y educación en la Loma de Carabayllo?

- Entre 1 - 3 soles
- 2) Entre 3 - 5 soles
- 3) Entre 5 - 10 soles
- 4) Entre 10 - 20 soles
- 5) De 20 soles a más

* De acuerdo a la opción marcada, favor de indicar el monto exacto:

13.- ¿Cuánto sería el monto que estaría dispuesto a pagar, por la mejora del servicio de la Belleza escénica en la Loma de Carabayllo?

- Entre 1 - 3 soles
- 2) Entre 3 - 5 soles
- 3) Entre 5 - 10 soles
- 4) Entre 10 - 20 soles
- 5) De 20 soles a más

* De acuerdo a la opción marcada, favor de indicar el monto exacto:

14.- ¿Indica usted el motivo por el cual no estaría dispuesto a Pagar por la Loma de Carabayllo? (Solo aplica si la respuesta N° 9 es negativa)

- 1) Considera no ser su responsabilidad ()
- 2) No cree que la zona se conserve ()
- 3) Motivos económicos ()
- 4) No considera prioridad la conservación de la zona ()
- 5) Otras motivos ()

15.- Género

- 1) Femenino
- Masculino

16.- Lugar de procedencia

- 1) Lima Metropolitana
- 2) Lima Provincia
- Provincia

17.- Edad:

- 1) De 18 a 28 años
- De 29 a 38 años
- 3) De 39 a 48 años
- 4) De 49 a 55 años

18.- Estado Civil:

- 1) Soltero(a)
- Casado(a)
- 3) Viudo(a)
- 4) Divorciado (a)

19.- Educación:

- 1) Primaria
- Secundaria
- 3) Técnica
- 4) Superior Universitaria

20.- Número de hijos:

21.- Según las siguientes opciones, marque el tipo de actividad en la cual se dedica actualmente laborando:

- 1) Industria
- Construcción
- 3) Comercio
- 4) Servicios
- 5) Hogares

22.- Número de integrantes de familia:

23.- ¿Dentro de que rango se ubica su ingreso familiar mensual?

- 1) Menos de 850 soles mensuales
- 2) Entre 851 - 1500 soles mensuales
- 3) Entre 1501 - 2000 soles mensuales
- 4) Entre 2001 - 3000 soles mensuales
- 5) Superior a 3000 soles mensuales

III. DATOS DE LENCUESTADO

3) Existencia de la Loma de Carabayllo, sin beneficio en presente y futuro ()

11.- ¿Cuánto sería el monto que estaría dispuesto a pagar, por la mejora del servicio de Ecoturismo y la recreación en la Loma de Carabayllo?

- 1) Entre 1 - 3 soles
- 2) Entre 3 - 5 soles
- 3) Entre 5 - 10 soles
- 4) Entre 10 - 20 soles
- 5) De 20 soles a más

* De acuerdo a la opción marcada, favor de indicar el monto exacto:

12.- ¿Cuánto sería el monto que estaría dispuesto a pagar, por la mejora del servicio de información para la ciencia y educación en la Loma de Carabayllo?

- 1) Entre 1 - 3 soles
- 2) Entre 3 - 5 soles
- 3) Entre 5 - 10 soles
- 4) Entre 10 - 20 soles
- 5) De 20 soles a más

* De acuerdo a la opción marcada, favor de indicar el monto exacto:

13.- ¿Cuánto sería el monto que estaría dispuesto a pagar, por la mejora del servicio de la Belleza escénica en la Loma de Carabayllo?

- 1) Entre 1 - 3 soles
- 2) Entre 3 - 5 soles
- 3) Entre 5 - 10 soles
- 4) Entre 10 - 20 soles
- 5) De 20 soles a más

* De acuerdo a la opción marcada, favor de indicar el monto exacto:

14.- ¿Indique usted el motivo por el cual no estaría dispuesto a pagar por la Loma de Carabayllo? (Solo aplica si la respuesta N° 9 es negativa)

- 1) Considero no ser su responsabilidad ()
- 2) No creo que la zona se conserve ()
- 3) Motivos económicos ()
- 4) No considera prioridad la conservación de la zona ()
- 5) Otros motivos ()

15.- Género

- 1) Femenino
- 2) Masculino

16.- Lugar de procedencia

- 1) Lima Metropolitana
- 2) Lima Provincia
- 3) Provincia

17.- Edad:

- 1) De 18 a 28 años
- 2) De 29 a 38 años
- 3) De 39 a 48 años
- 4) De 49 a 65 años

18.- Estado Civil:

- 1) Soltero(a)
- 2) Casado(a)
- 3) Viudo(a)
- 4) Divorciado (a)

19.- Educación:

- 1) Primaria
- 2) Secundaria
- 3) Técnica
- 4) Superior Universitaria

20.- Número de hijos:

21.- Según las siguientes opciones, marque el tipo de actividad en la cual se dedica actualmente laborando:

- 1) Industria
- 2) Construcción
- 3) Comercio
- 4) Servicios
- 5) Hogares

22.- Número de integrantes de familia:

23.- ¿Dentro de que rango se ubica su ingreso familiar mensual?

- 1) Menos de 850 soles mensuales
- 2) Entre 851 - 1500 soles mensuales
- 3) Entre 1501 - 2000 soles mensuales
- 4) Entre 2001 - 3000 soles mensuales
- 5) Superior a 3000 soles mensuales



UNIVERSIDAD CÉSAR VALLEJO

FACULTAD DE INGENIERÍA ESCUELA PROFESIONAL DE INGENIERÍA AMBIENTAL

Buenos días/tarde/noche. Estoy realizando una investigación mediante de esta encuesta acerca de la importancia Económica del Servicio Ambiental de la Loma de Carabayllo. Por lo cual estaría interesada en conocer su opinión respecto a la importancia de la zona investigada.

Sus respuestas serán tratadas de forma confidencial y serán utilizadas únicamente para la realización del desarrollo de la investigación universitaria, que consiste en: ¿Me podría atender un momento para realizarle unas preguntas?

1) Sí 2) No

Lea usted con atención y marque con "X" en una sola alternativa.

I. CONSERVACIÓN DEL AMBIENTE

1.- ¿Cree usted ser un persona preocupada por el medio ambiente?

1) Sí 2) No

2.- ¿Ha visitado la Loma de Carabayllo?

1) Sí 2) No

3.- ¿Cree usted que es importante conservar la Loma de Carabayllo?

1) Sí 2) No

4.- ¿Conoce usted cuáles son los servicios que nos brinda la Loma de Carabayllo?

1) Sí 2) No

5.- ¿Considera usted que el ambiente que rodea a la Loma de Carabayllo es adecuada y limpio?

1) Sí 2) No

6.- ¿Cuál es el principal problema que afecta la conservación de la Loma de Carabayllo?

- 1) Invasión de hectáreas
- 2) Mal manejo de los Residuos Sólidos
- 3) Poco acceso de agua para la zona
- 4) Cambio Climático

7.- ¿Considera usted que la Loma de Carabayllo genera turismo en su población y este a su vez ingresos a los pobladores del Agrupamiento de Familias Primavera Lomas de Carabayllo?

1) Sí 2) No

8.- Si tuviera que calificar a la Loma de Carabayllo en su situación actual, indicar cuál de las siguientes opciones la describe mejor.

- 1) Muy Mal
- 2) Mal
- 3) Bien
- 4) Muy bien

II. VALORACIÓN ECONOMICA

9.- ¿Estaría usted 'Dispuesto a Pagar' para impulsar la conservación de la Loma de Carabayllo?

1) Sí 2) No

10.- Indique usted el motivo por el cual usted estaría 'Dispuesto a Pagar' por la Loma de Carabayllo? (Solo aplica si la respuesta N° 9 es positiva)

- 1) Opión de la Loma de Carabayllo, beneficio en presente y futuro ()
- 2) Herencia de la Loma de Carabayllo, beneficio a futuras generaciones ()

III. DATOS DEL ENCUESTADO

3) Existencia de la Loma de Carabayllo, sin beneficio en presente y futuro ()

11.- ¿Cuánto sería el monto que estaría dispuesto a pagar, por la mejora del servicio de Ecoturismo y la recreación en la Loma de Carabayllo?

- 1) Entre 1 - 3 soles
- 2) Entre 3 - 5 soles
- 3) Entre 5 - 10 soles
- 4) Entre 10 - 20 soles
- 5) De 20 soles a más

* De acuerdo a la opción marcada, favor de indicar el monto exacto:

12.- ¿Cuánto sería el monto que estaría dispuesto a pagar, por la mejora del servicio de información para la ciencia y educación en la Loma de Carabayllo?

- 1) Entre 1 - 3 soles
- 2) Entre 3 - 5 soles
- 3) Entre 5 - 10 soles
- 4) Entre 10 - 20 soles
- 5) De 20 soles a más

* De acuerdo a la opción marcada, favor de indicar el monto exacto:

13.- ¿Cuánto sería el monto que estaría dispuesto a pagar, por la mejora del servicio de la Belleza escénica en la Loma de Carabayllo?

- 1) Entre 1 - 3 soles
- 2) Entre 3 - 5 soles
- 3) Entre 5 - 10 soles
- 4) Entre 10 - 20 soles
- 5) De 20 soles a más

* De acuerdo a la opción marcada, favor de indicar el monto exacto:

14.- ¿Indique usted el motivo por el cual no estaría "Dispuesto a Pagar" por la Loma de Carabayllo? (Solo aplica si la respuesta N° 9 es negativa)

- 1) Considera no ser su responsabilidad ()
- 2) No cree que la zona se conserve ()
- 3) Motivos económicos ()
- 4) No considera prioridad la conservación de la zona ()
- 5) Otros motivos ()

15.- Género

- 1) Femenino
- 2) Masculino

16.- Lugar de procedencia

- 1) Lima Metropolitana
- 2) Lima Provincia
- 3) Provincia

17.- Edad:

- 1) De 18 a 23 años
- 2) De 24 a 35 años
- 3) DE 36 a 46 años
- 4) De 47 a 65 años

18.- Estado Civil:

- 1) Soltero(a)
- 2) Casado(a)
- 3) Viudo(a)
- 4) Divorciado (a)

19.- Educación:

- 1) Primaria
- 2) Secundaria
- 3) Técnica
- 4) Superior-Universitaria

20.- Número de hijos:

21.- Según las siguientes opciones, marque el tipo de actividad en la cual se dedica actualmente laborando:

- 1) Industria
- 2) Construcción
- 3) Comercio
- 4) Servicios
- 5) Hogar

22.- Número de integrantes de familia:

23.- ¿Dentro de que rango se ubica su ingreso familiar mensual?

- 1) Menos de 850 soles mensuales
- 2) Entre 851 - 1500 soles mensuales
- 3) Entre 1501 - 2000 soles mensuales
- 4) Entre 2001 - 3000 soles mensuales
- 5) Superior a 3000 soles mensuales



UNIVERSIDAD CÉSAR VALLEJO

FACULTAD DE INGENIERÍA

ESCUELA PROFESIONAL DE INGENIERÍA AMBIENTAL

Buenos días/tardes/noche. Estoy realizando una investigación mediante de esta encuesta acerca de la Importancia Económica del Servicio Ambiental de la Loma de Carabayllo. Por lo cual estaría interesada en conocer su opinión respecto a la importancia de la zona investigada.

Sus respuestas serán tratadas de forma confidencial y serán utilizadas únicamente para la realización del desarrollo de la investigación universitaria, que consiste en: ¿Me podría atender un momento para realizarle unas preguntas?

1) Si 2) No

Lea usted con atención y marque con "X" en una sola alternativa.

I. CONSERVACIÓN DEL AMBIENTE

1.- ¿Cree usted ser un persona preocupada por el medio ambiente?
 1) Si 2) No

2.- ¿Ha visitado la Loma de Carabayllo?
 1) Si 2) No

3.- ¿Cree usted que es importante conservar la Loma de Carabayllo?
 1) Si 2) No

4.- ¿Conoce usted cuales son los servicios que nos brinda la Loma de Carabayllo?

1) Si 2) No

5.- ¿Considera usted que el ambiente que rodea a la Loma de Carabayllo es adecuada y limpio?

1) Si 2) No

6.- ¿Cuál es el principal problema que afecta la conservación de la Loma de Carabayllo?

- 1) Inversión de hectáreas
- 2) Mal manejo de los Residuos Sólidos
- 3) Poco acceso de agua para la zona
- 4) Cambio Climático

7.- ¿Considera usted que la Loma de Carabayllo genera turismo en su población y esta a su vez ingresos a los pobladores del Agrupamiento de Familias Primavera Lomas de Carabayllo?

1) Si 2) No

8.- Si tuviera que calificar a la Loma de Carabayllo en su situación actual, indique cuál de las siguientes opciones le describe mejor.

- 1) Muy Mal
- 2) Mal
- 3) Bien
- 4) Muy bien

II. VALORACIÓN ECONOMICA

9.- ¿Estaría usted "Dispuesto a Pagar" para impulsar la conservación de la Loma de Carabayllo?

1) Si 2) No

10.- ¿Indique usted el motivo por el cual usted estaría "Dispuesto a Pagar" por la Loma de Carabayllo? (Solo aplica si la respuesta N° 9 es positiva)

- 1) Opción de la Loma de Carabayllo, beneficio en presente y futuro ()
- 2) Herencia de la Loma de Carabayllo, beneficio a futuras generaciones ()

III. DATOS DEL ENCUESTADO

- 15.- Género
 1) Femenino Masculino
- 16.- Lugar de procedencia
 1) Lima Metropolitana 2) Lima Provincia 3) Provincia
- 17.- Edad:
 1) De 18 a 28 años 3) De 39 a 48 años
 2) De 29 a 38 años 4) De 49 a 65 años
- 18.- Estado Civil:
 Soltero(a) 2) Casado(a) 3) Viudo(a) 4) Divorciado (a)
- 19.- Educación:
 1) Primaria 3) Técnica
 2) Secundaria 4) Superior Universitaria
- 20.- Número de hijos:
- 21.- Según las siguientes opciones, marque el tipo de actividad en la cual se dedica actualmente laborando:
 1) Industria 4) Servicios
 2) Construcción 5) Hogares
 3) Comercio
- 22.- Número de integrantes de familia:

3) Existencia de la Loma de Carabayllo, sin beneficio en presente y futuro ()

- 11.- ¿Cuánto sería el monto que estaría dispuesto a pagar por la mejora del servicio de Ecoturismo y la recreación en la Loma de Carabayllo?
 1) Entre 1 - 3 soles 4) Entre 10 - 20 soles
 2) Entre 3 - 5 soles 5) De 20 soles a más
 3) Entre 5 - 10 soles

* De acuerdo a la opción marcada, favor de indicar el monto exacto:

12.- ¿Cuánto sería el monto que estaría dispuesto a pagar, por la mejora del servicio de información para la ciencia y educación en la Loma de Carabayllo?

- 1) Entre 1 - 3 soles 4) Entre 10 - 20 soles
 2) Entre 3 - 5 soles 5) De 20 soles a más
 3) Entre 5 - 10 soles

* De acuerdo a la opción marcada, favor de indicar el monto exacto:

13.- ¿Cuánto sería el monto que estaría dispuesto a pagar, por la mejora del servicio de la Belleza escénica en la Loma de Carabayllo?

- 1) Entre 1 - 3 soles 4) Entre 10 - 20 soles
 2) Entre 3 - 5 soles 5) De 20 soles a más
 3) Entre 5 - 10 soles

* De acuerdo a la opción marcada, favor de indicar el monto exacto:

14.- ¿Indique usted el motivo por el cual no estaría "Dispuesto a Pagar" por la Loma de Carabayllo? (Solo aplica si la respuesta N° 9 es negativa)

- 1) Considera no ser su responsabilidad ()
 2) No cree que la zona se conserve ()
 3) Motivos económicos ()
 4) No considera prioridad la conservación de la zona ()
 5) Otros motivos ()

23.- ¿Dentro de que rango se ubica su ingreso familiar mensual?

- 1) Menos de 650 soles mensuales.
- 2) Entre 651 - 1500 soles mensuales
- 3) Entre 1501 - 2000 soles mensuales
- 4) Entre 2001 - 3000 soles mensuales
- 5) Superior a 3000 soles mensuales

III. DATOS DEL ENCUESTADO

- 15.- Género
 Femenino 2) Masculino
- 16.- Lugar de procedencia
 1) Lima Metropolitana 2) Lima Provincia Provincia
- 17.- Edad:
 De 18 a 23 años 3) De 39 a 43 años
 2) De 24 a 38 años 4) De 59 a 65 años
- 18.- Estado Civil:
 Soltero(a) 2) Casado(a) 3) Viudo(a) 4) Divorciado(a)
- 19.- Educación:
 Primaria 3) Técnica
 2) Secundaria 4) Superior/Universitaria
- 20.- Número de hijos:
- 21.- Según las siguientes opciones, marque el tipo de actividad en la cual se dedica actualmente laborando:
 1) Industria 4) Servicios
 2) Construcción Hogares
 3) Comercio
- 22.- Número de integrantes de familia:

- 3) Exonerado de la Loma de Carabaylla, sin beneficio en presente y futuro ()
- 11.- ¿Cuánto sería el monto que estaría dispuesto a pagar, por la mejora del servicio de Ecoturismo y la recreación en la Loma de Carabaylla?
 1) Entre 1 - 3 soles 4) Entre 10 - 20 soles
 2) Entre 3 - 5 soles 5) De 20 soles a más
 3) Entre 5 - 10 soles
 * De acuerdo a la opción marcada, favor de indicar el monto exacto:
- 12.- ¿Cuánto sería el monto que estaría dispuesto a pagar, por la mejora del servicio de Información para la ciencia y educación en la Loma de Carabaylla?
 1) Entre 1 - 3 soles 4) Entre 10 - 20 soles
 2) Entre 3 - 5 soles 5) De 20 soles a más
 3) Entre 5 - 10 soles
 * De acuerdo a la opción marcada, favor de indicar el monto exacto:
- 13.- ¿Cuánto sería el monto que estaría dispuesto a pagar, por la mejora del servicio de la Belleza escénica en la Loma de Carabaylla?
 1) Entre 1 - 3 soles 4) Entre 10 - 20 soles
 2) Entre 3 - 5 soles 5) De 20 soles a más
 3) Entre 5 - 10 soles
 * De acuerdo a la opción marcada, favor de indicar el monto exacto:
- 14.- ¿Indica usted el motivo por el cual no estaría 'Dispuesto a Pagar' por la Loma de Carabaylla? (Solo aplica si la respuesta N° 9 es negativa)
 Considera no ser su responsabilidad ()
 2) No cree que la zona se conserve ()
 3) Activos económicos ()
 4) No considera prioridad la conservación de la zona ()
 5) Otros motivos ()

23.- ¿Dentro de que rango se ubica su ingreso familiar mensual?

- 1) Menos de 850 soles mensuales.
- 2) Entre 851 - 1500 soles mensuales
- 3) Entre 1501 - 2000 soles mensuales
- 4) Entre 2001 - 3000 soles mensuales
- 5) Superar a 3000 soles mensuales.



UNIVERSIDAD CÉSAR VALLEJO

FACULTAD DE INGENIERÍA

ESCUELA PROFESIONAL DE INGENIERÍA AMBIENTAL

Buenos días/tardes/noche. Estoy realizando una investigación mediante de esta encuesta acerca de la importancia Económica del Servicio Ambiental de la Loma de Carabayillo. Por lo cual estaría interesada en conocer su opinión respecto a la importancia de la zona investigada.

Sus respuestas serán tratadas de forma confidencial y serán utilizadas únicamente para la realización del desarrollo de la investigación universitaria, que consiste en: ¿Me podría atener un momento para realizarle unas preguntas?

1) Si 2) No

Lea usted con atención y marque con "x" en una sola alternativa.

I. CONSERVACIÓN DEL AMBIENTE

1.- ¿Cree usted ser un persona preocupada por el medio ambiente?

1) Si 2) No

2.- ¿Ha visitado la Loma de Carabayillo?

1) Si 2) No

3.- ¿Cree usted que es importante conservar la Loma de Carabayillo?

1) Si 2) No

4.- ¿Conoce usted cuáles son los servicios que nos brinda la Loma de Carabayillo?

UNIVERSIDAD CÉSAR VALLEJO

1) Si 2) No

5.- ¿Considera usted que el ambiente que rodea a la Loma de Carabayillo es adecuada y limpio?

1) Si 2) No

6.- ¿Cuál es el principal problema que afecta la conservación de la Loma de Carabayillo?

- 1) Invasión de forestáreas
- 2) Mal manejo de los Residuos Sólidos
- 3) Poco acceso de agua para la zona
- 4) Cambio Climático

7.- ¿Considera usted que la Loma de Carabayillo genera turismo en su población y este a su vez Ingresos a los pobladores del Agrupamiento de Familias Primavera Lomas de Carabayillo?

1) Si 2) No

8.- Si tuviera que calificar a la Loma de Carabayillo en su situación actual, indicar cuál de las siguientes opciones la describe mejor.

- 1) Muy Mal
- 2) Mal
- 3) Bien
- 4) Muy bien

II. VALORACIÓN ECONOMICA

9.- ¿Estaría usted 'Dispuesto a Pagar' para impulsar la conservación de la Loma de Carabayillo?

1) Si 2) No

10.- ¿Indique usted el motivo por el cual usted estaría 'Dispuesto a Pagar' por la Loma de Carabayillo? (Solo aplica si la respuesta N° 9 es positiva)

- 1) Opción de la Loma de Carabayillo, beneficio en presente y futuro ()
- 2) Herencia de la Loma de Carabayillo, beneficio a futuras generaciones ()

III. DATOS DEL ENCUESTADO

- 15.- Género
 Femenino Masculino
- 16.- Lugar de procedencia
 Lima Metropolitana Lima Provincia Provincia
- 17.- Edad:
 1) De 18 a 23 años De 24 a 28 años De 29 a 38 años De 39 a 48 años
 2) De 29 a 38 años De 39 a 48 años De 49 a 58 años De 59 a 68 años
- 18.- Estado Civil:
 1) Soltero(a) Casado(a) Viudo(a) Divorciado (a)
- 19.- Educación:
 1) Primaria Secundaria Tercia Superior Universitaria
- 20.- Número de hijos:
- 21.- Según las siguientes opciones, marque el tipo de actividad en la cual se dedica actualmente laborando:
 1) Industria Hogares
 2) Construcción Hogares
 3) Comercio Hogares
- 22.- Número de integrantes de familia:

3) Existencia de la Loma de Carabaylo, en beneficio en presente y futuro ()

11.- ¿Cuánto sería el monto que estaría dispuesto a pagar, por la mejora del servicio de Ecoturismo y la recreación en la Loma de Carabaylo?

- 1) Entre 1 - 3 soles Entre 10 - 20 soles
 2) Entre 3 - 5 soles De 20 soles a más
 3) Entre 5 - 10 soles

* De acuerdo a la opción marcada, favor de indicar el monto exacto:

12.- ¿Cuánto sería el monto que estaría dispuesto a pagar, por la mejora del servicio de Información para la ciencia y educación en la Loma de Carabaylo?

- 1) Entre 1 - 3 soles Entre 10 - 20 soles
 2) Entre 3 - 5 soles De 20 soles a más
 3) Entre 5 - 10 soles

* De acuerdo a la opción marcada, favor de indicar el monto exacto:

13.- ¿Cuánto sería el monto que estaría dispuesto a pagar, por la mejora del servicio de la Belleza escénica en la Loma de Carabaylo?

- 1) Entre 1 - 3 soles Entre 10 - 20 soles
 2) Entre 3 - 5 soles De 20 soles a más
 3) Entre 5 - 10 soles

* De acuerdo a la opción marcada, favor de indicar el monto exacto:

14.- ¿Indique usted el motivo por el cual no estaría 'Dispuesto a Pagar' por la Loma de Carabaylo? (Solo aplica si la respuesta N° 9 es negativa)

- Considera no ser su responsabilidad ()
 2) No cree que la zona se conserve ()
 3) Motivos económicos ()
 4) No considera prioridad la conservación de la zona ()
 5) Otros motivos ()

23.- ¿Dentro de que rango se ubica su ingreso familiar mensual?

- 1) Menos de 650 soles mensuales
- 2) Entre 651 - 1500 soles mensuales
- 3) Entre 1501 - 2000 soles mensuales
- 4) Entre 2001 - 3000 soles mensuales
- 5) Superior a 3000 soles mensuales

III. DATOS DEL ENCUESTADO

3) Existencia de la Loma de Carabaylo, sin beneficio en presente y futuro ()

11.- ¿Cuánto sería el monto que estaría dispuesto a pagar, por la mejora del servicio de Ecoturismo y la recreación en la Loma de Carabaylo?

- 1) Entre 1 - 3 soles
- 2) Entre 3 - 5 soles
- 3) Entre 5 - 10 soles
- 4) Entre 10 - 20 soles
- 5) De 20 soles a más

* De acuerdo a la opción marcada, favor de indicar el monto exacto:

12.- ¿Cuánto sería el monto que estaría dispuesto a pagar, por la mejora del servicio de Información para la ciencia y educación en la Loma de Carabaylo?

- 1) Entre 1 - 3 soles
- 2) Entre 3 - 5 soles
- 3) Entre 5 - 10 soles
- 4) Entre 10 - 20 soles
- 5) De 20 soles a más

* De acuerdo a la opción marcada, favor de indicar el monto exacto:

13.- ¿Cuánto sería el monto que estaría dispuesto a pagar, por la mejora del servicio de la Belleza escénica en la Loma de Carabaylo?

- 1) Entre 1 - 3 soles
- 2) Entre 3 - 5 soles
- 3) Entre 5 - 10 soles
- 4) Entre 10 - 20 soles
- 5) De 20 soles a más

* De acuerdo a la opción marcada, favor de indicar el monto exacto:

14.- ¿Indique usted el motivo por el cual no estaría 'Dispuesto a Pagar' por la Loma de Carabaylo? (Solo aplica si la respuesta N° 9 es negativa)

- 1) Considera no ser su responsabilidad ()
- 2) No cree que la zona se conserve ()
- 3) Motivos económicos ()
- 4) No considera prioridad la conservación de la zona ()
- 5) Otros motivos ()

15.- Género

- Femenino
- 2) Masculino

16.- Lugar de procedencia

- Lima Metropolitana
- 2) Lima Provincia
- 3) Provincia

17.- Edad:

- 1) De 18 a 28 años
- 2) De 29 a 38 años
- 3) De 39 a 48 años
- 4) De 49 a 65 años

18.- Estado Civil:

- Soltero(a)
- 2) Casado(a)
- 3) Viudo(a)
- 4) Divorciado (a)

19.- Educación:

- 1) Primaria
- 2) Secundaria
- 3) Técnica
- 4) Superior Universitaria

20.- Número de hijos:

21.- Según las siguientes opciones, marque el tipo de actividad en la cual se dedica actualmente laborando:

- 1) Industria
- 2) Construcción
- 3) Comercio
- 4) Servicios
- 5) Hogares

22.- Número de integrantes de familia:

23.- ¿Dentro de que rango se ubica el ingreso familiar mensual?

- 1) Menos de 850 soles mensuales
- 2) Entre 851 - 1500 soles mensuales
- 3) Entre 1501 - 2000 soles mensuales
- 4) Entre 2001 - 3000 soles mensuales
- 5) Superior a 3000 soles mensuales

III. DATOS DEL ENCUESTADO

- 15.- Género
 1) Femenino
 Masculino
- 15.- Lugar de procedencia
 1) Lima Metropolitana Lima Provincia
 3) Provincia
- 17.- Edad:
 1) De 18 a 28 años
 De 29 a 38 años
 3) De 39 a 48 años
 4) De 49 a 65 años
- 18.- Estado Civil:
 1) Soltero(a)
 Casado(a)
 3) Viudo(a)
 4) Divorciado (a)
- 19.- Educación:
 Primaria
 2) Secundaria
 3) Técnica
 4) Superior Universitaria
- 20.- Número de hijos:
- 21.- Según las siguientes opciones, marque el tipo de actividad en la cual se dedica actualmente laborando:
 1) Industria Servicios
 2) Construcción
 3) Comercio
 5) Hogares
- 22.- Número de integrantes de familia:

3) Existencia de la Loma de Carabayillo, sin beneficio en presents y futuro ()

- 11.- ¿Cuánto sería el monto que estaría dispuesto a pagar, por la mejora del servicio de Ecoturismo y la recreación en la Loma de Carabayillo?
 1) Entre 1 - 3 soles
 2) Entre 3 - 5 soles
 3) Entre 5 - 10 soles
 4) Entre 10 - 20 soles
 5) De 20 soles a más
 * De acuerdo a la opción marcada, favor de indicar el monto exacto:
- 12.- ¿Cuánto sería el monto que estaría dispuesto a pagar, por la mejora del servicio de Información para la ciencia y educación en la Loma de Carabayillo?
 1) Entre 1 - 3 soles
 2) Entre 3 - 5 soles
 3) Entre 5 - 10 soles
 4) Entre 10 - 20 soles
 5) De 20 soles a más
 * De acuerdo a la opción marcada, favor de indicar el monto exacto:
- 13.- ¿Cuánto sería el monto que estaría dispuesto a pagar, por la mejora del servicio de la Belleza escénica en la Loma de Carabayillo?
 1) Entre 1 - 3 soles
 2) Entre 3 - 5 soles
 3) Entre 5 - 10 soles
 4) Entre 10 - 20 soles
 5) De 20 soles a más
 * De acuerdo a la opción marcada, favor de indicar el monto exacto:
- 14.- ¿Indique usted el motivo por el cual no estaría 'Dispuesto a Pagar' por la Loma de Carabayillo? (Solo aplica si la respuesta N° 3 es negativa)
 1) Considero no ser su responsabilidad ()
 2) No creo que la zona se conserve ()
 3) Motivos económicos ()
 4) No considera prioridad la conservación de la zona ()
 5) Otras razones ()

23.- ¿Dentro de que rango se ubica su ingreso familiar mensual?

- 1) Menos de 850 soles mensuales
- 2) Entre 851 - 1500 soles mensuales
- 3) Entre 1501 - 2000 soles mensuales
- 4) Entre 2001 - 3000 soles mensuales
- 5) Superior a 3000 soles mensuales

III. DATOS DEL ENCUESTADO

- 15.- Género: Masculino
- 16.- Lugar de procedencia: Lima Metropolitana 2) Lima Provincial 3) Provincia
- 17.- Edad: De 18 a 28 años 3) De 39 a 48 años
 De 29 a 38 años 4) De 59 a 68 años
- 18.- Estado Civil: Soltero(a) 2) Casado(a) 3) Viudo(a) 4) Divorciado(a)
- 19.- Educación: Primaria 3) Técnica
 Secundaria 4) Superior Universitaria
- 20.- Número de hijos:
- 21.- Según las siguientes opciones, marque al tipo de actividad en la cual se dedica actualmente laborando:
 1) Industria 4) Servicios
 2) Construcción 5) Hogares
 3) Comercio
- 22.- Número de integrantes de familia:

3) Existencia de la Loma de Carabaylo, sin beneficio en presente y futuro ()

11.- ¿Cuánto sería el monto que estaría dispuesto a pagar, por la mejora del servicio de Ecoturismo y la recreación en la Loma de Carabaylo?

- 1) Entre 1 - 3 soles 4) Entre 10 - 20 soles
 2) Entre 3 - 5 soles 5) De 20 soles a más
 3) Entre 5 - 10 soles

* De acuerdo a la opción marcada, favor de indicar el monto exacto:

12.- ¿Cuánto sería el monto que estaría dispuesto a pagar, por la mejora del servicio de información para la ciencia y educación en la Loma de Carabaylo?

- 1) Entre 1 - 3 soles 4) Entre 10 - 20 soles
 2) Entre 3 - 5 soles 5) De 20 soles a más
 3) Entre 5 - 10 soles

* De acuerdo a la opción marcada, favor de indicar el monto exacto:

13.- ¿Cuánto sería el monto que estaría dispuesto a pagar, por la mejora del servicio de la Belleza escénica en la Loma de Carabaylo?

- 1) Entre 1 - 3 soles 4) Entre 10 - 20 soles
 2) Entre 3 - 5 soles 5) De 20 soles a más
 3) Entre 5 - 10 soles

* De acuerdo a la opción marcada, favor de indicar el monto exacto:

14.- ¿Indique usted el motivo por el cual no estaría 'Dispuesto a Pagar' por la Loma de Carabaylo? (Solo aplica si la respuesta N° 3 es negativa)

- 1) Considero no ser su responsabilidad ()
 2) No creo que la zona se conserve ()
 3) Motivos económicos ()
 4) No considera prioridad la conservación de la zona ()
 5) Otros motivos ()

29.- ¿Dentro de que rango se ubica su ingreso familiar mensual?

- 1) Menos de 850 soles mensuales
- 2) Entre 851 - 1500 soles mensuales
- 3) Entre 1501 - 2000 soles mensuales
- 4) Entre 2001 - 3000 soles mensuales
- 5) Superior a 3000 soles mensuales

III. DATOS DEL ENCUESTADO

- 15.- Género 1) Femenino 2) Masculino
- 16.- Lugar de procedencia 1) Lima Metropolitana 2) Lima Provincia 3) Provincia
- 17.- Edad: 1) De 18 a 28 años 2) De 29 a 38 años 3) De 39 a 48 años 4) De 49 a 65 años
- 18.- Estado Civil: 1) Soltero(a) 2) Casado(a) 3) Viudo(a) 4) Divorciado (a)
- 19.- Educación: 1) Primaria 2) Secundaria 3) Técnica 4) Superior Universitaria
- 20.- Número de hijos:
- 21.- Según las siguientes opciones, marque el tipo de actividad en la cual se dedica actualmente laborando:
- 1) Industria 4) Servicios
 2) Construcción 5) Hogares
 3) Comercio
- 22.- Número de integrantes de familia:

3) Existencia de la Loma de Carabaylo, sin beneficio en presente y futuro ()

- 11.- ¿Cuánto sería el monto que estaría dispuesto a pagar, por la mejora del servicio de EcoTurismo y la recreación en la Loma de Carabaylo?
- 1) Entre 1 - 3 soles 4) Entre 10 - 20 soles
 2) Entre 3 - 5 soles 5) De 20 soles a más
 3) Entre 5 - 10 soles
- * De acuerdo a la opción marcada, favor de indicar el monto exacto:
- 12.- ¿Cuánto sería el monto que estaría dispuesto a pagar, por la mejora del servicio de Información para la ciencia y educación en la Loma de Carabaylo?
- 1) Entre 1 - 3 soles 4) Entre 10 - 20 soles
 2) Entre 3 - 5 soles 5) De 20 soles a más
 3) Entre 5 - 10 soles
- * De acuerdo a la opción marcada, favor de indicar el monto exacto:
- 13.- ¿Cuánto sería el monto que estaría dispuesto a pagar, por la mejora del servicio de la Belleza escénica en la Loma de Carabaylo?
- 1) Entre 1 - 3 soles 4) Entre 10 - 20 soles
 2) Entre 3 - 5 soles 5) De 20 soles a más
 3) Entre 5 - 10 soles
- * De acuerdo a la opción marcada, favor de indicar el monto exacto:
- 14.- ¿Indique usted el motivo por el cual no estaría 'Dispuesto a Pagar' por la Loma de Carabaylo? (Solo aplica si la respuesta N° 3 es negativa)
- 1) Considera no ser su responsabilidad ()
 2) No cree que la zona se conserve ()
 3) Motivos económicos ()
 4) No considera prioridad la conservación de la zona ()
 5) Otros motivos ()

23.- ¿Dentro de que rango se ubica su ingreso familiar mensual?

- 1) Menos de 650 soles mensuales
- 2) Entre 651 - 1500 soles mensuales
- 3) Entre 1501 - 2000 soles mensuales
- 4) Entre 2001 - 3000 soles mensuales
- 5) Superior a 3000 soles mensuales



UNIVERSIDAD CÉSAR VALLEJO

ESCUELA PROFESIONAL DE INGENIERÍA AMBIENTAL

Buenos días/tardecas/noches. Estoy realizando una investigación mediante de esta encuesta acerca de la importancia Económica del Servicio Ambiental de la Loma de Carabayllo. Por lo cual estaría interesada en conocer su opinión respecto a la importancia de la zona investigada.

Sus respuestas serán tratadas de forma confidencial y serán utilizadas únicamente para la realización del desarrollo de la investigación universitaria, que consiste en: ¿Me podría atender un momento para realizarle unas preguntas?

1) Sí 2) No

Lea usted con atención y marque con "X" en una sola alternativa.

I. CONSERVACIÓN DEL AMBIENTE

1.- ¿Cree usted ser un persona preocupada por el medio ambiente?

1) Sí 2) No

2.- ¿Ha visitado la Loma de Carabayllo?

1) Sí 2) No

3.- ¿Cree usted que es importante conservar la Loma de Carabayllo?

1) Sí 2) No

4.- ¿Conoce usted cuáles son los servicios que nos brinda la Loma de Carabayllo?

1) Sí 2) No

5.- ¿Considera usted que el ambiente que rodea a la Loma de Carabayllo es adecuada y limpio?

1) Sí 2) No

6.- ¿Cuál es el principal problema que afecta la conservación de la Loma de Carabayllo?

- 1) Inversión de tecnologías 3) Poco acceso de agua para la zona
 2) Mal manejo de los Residuos Sólidos 4) Cambio Climático

7.- ¿Considera usted que la Loma de Carabayllo genera turismo en su población y esta a su vez ingresos a los pobladores del Agrupamiento de Familias Primavera Lomas de Carabayllo?

1) Sí 2) No

8.- Si viviera que calificar a la Loma de Carabayllo en su situación actual, indicar cuál de las siguientes opciones la describe mejor.

1) Muy Mal 2) Mal 3) Bien 4) Muy bien

II. VALORACIÓN ECONOMICA

9.- ¿Estaría usted 'Dispuesto a Pagar' para impulsar la conservación de la Loma de Carabayllo?

1) Sí 2) No

10.- ¿Indique usted el motivo por el cual usted estaría 'Dispuesto a Pagar' por la Loma de Carabayllo? (Solo aplica si la respuesta N° 9 es positiva)

- 1) Opción de la Loma de Carabayllo, beneficio en presente y futuro ()
2) Herencia de la Loma de Carabayllo, beneficio a futuras generaciones ()

III. DATOS DEL ENCUESTADO

3) Existencia de la Loma de Carabaylo, sin beneficio en presente y futuro ()

11.- ¿Cuánto sería el monto que estaría dispuesto a pagar, por la mejora del servicio de Ecoturismo y la recreación en la Loma de Carabaylo?

- 1) Entre 1 - 3 soles
- 2) Entre 3 - 5 soles
- 3) Entre 5 - 10 soles
- 4) Entre 10 - 20 soles
- 5) De 20 soles a más

* De acuerdo a la opción marcada, favor de indicar el monto exacto:

12.- ¿Cuánto sería el monto que estaría dispuesto a pagar, por la mejora del servicio de Información para la ciencia y educación en la Loma de Carabaylo?

- 1) Entre 1 - 3 soles
- 2) Entre 3 - 5 soles
- 3) Entre 5 - 10 soles
- 4) Entre 10 - 20 soles
- 5) De 20 soles a más

* De acuerdo a la opción marcada, favor de indicar el monto exacto:

13.- ¿Cuánto sería el monto que estaría dispuesto a pagar, por la mejora del servicio de la Belleza escénica en la Loma de Carabaylo?

- 1) Entre 1 - 3 soles
- 2) Entre 3 - 5 soles
- 3) Entre 5 - 10 soles
- 4) Entre 10 - 20 soles
- 5) De 20 soles a más

* De acuerdo a la opción marcada, favor de indicar el monto exacto:

14.- ¿Indique usted el motivo por el cual no estaría 'Dispuesto a Pagar' por la Loma de Carabaylo? (Solo aplique si la respuesta N° 9 es negativa)

- 1) Considero no ser su responsabilidad ()
- 2) No creo que la zona se conserve ()
- 3) Motivos económicos ()
- 4) No considera prioridad la conservación de la zona ()
- 5) Otros motivos ()

15.- Género

- 1) Femenino
- 2) Masculino

16.- Lugar de procedencia

- 1) Lima Metropolitana
- 2) Lima Provincia
- 3) Provincia

17.- Edad:

- 1) De 18 a 28 años
- 2) De 29 a 38 años
- 3) De 39 a 48 años
- 4) De 49 a 65 años

18.- Estado Civil:

- 1) Soltero(a)
- 2) Casado(a)
- 3) Viudo(a)
- 4) Divorciado (a)

19.- Educación:

- 1) Primaria
- 2) Secundaria
- 3) Técnica
- 4) Superior Universitaria

20.- Número de hijos:

21.- Según las siguientes opciones, marque el tipo de actividad en la cual se dedica actualmente laborando:

- 1) Industria
- 2) Construcción
- 3) Comercio
- 4) Servicios
- 5) Hogares

22.- Número de integrantes de familia:

23.- ¿Dentro de que rango se ubica su ingreso familiar mensual?

- 1) Menos de 850 soles mensuales
- 2) Entre 851 - 1500 soles mensuales
- 3) Entre 1501 - 2000 soles mensuales
- 4) Entre 2001 - 3000 soles mensuales
- 5) Superior a 3000 soles mensuales



UNIVERSIDAD CÉSAR VALLEJO

FACULTAD DE INGENIERÍA ESCUELA PROFESIONAL DE INGENIERÍA AMBIENTAL

Buenos días/tardes/noche. Estoy realizando una investigación mediante de esta encuesta acerca de la importancia Económica del Servicio Ambiental de la Loma de Carabayllo. Por lo cual estaría interesada en conocer su opinión respecto a la importancia de la zona investigada.

Sus respuestas serán tratadas de forma confidencial y serán utilizadas únicamente para la realización del desarrollo de la investigación universitaria, que consiste en: ¿Me podría atender un momento para realizar unas preguntas?

Si No

Lea usted con atención y marque con "X" en una sola alternativa.

I. CONSERVACIÓN DEL AMBIENTE

1.- ¿Cree usted ser un persona preocupada por el medio ambiente?

Si No

2.- ¿Ha visitado la Loma de Carabayllo?

Si No

3.- ¿Cree usted que es importante conservar la Loma de Carabayllo?

Si No

4.- ¿Conoce usted cuales son los servicios que nos brinda la Loma de Carabayllo?

Si No

5.- ¿Considera usted que el ambiente que rodea a la Loma de Carabayllo es adecuada y limpio?

Si No

6.- ¿Cuál es el principal problema que afecta la conservación de la Loma de Carabayllo?

- Inversión de hectáreas
- Falta acceso de agua para la zona
- Mal manejo de los Residuos Sólidos
- Cambio Climático

7.- ¿Considera usted que la Loma de Carabayllo genera turismo en su población y este a su vez ingresos a los pobladores del Agrupamiento de Familias Primavera Lomas de Carabayllo?

Si No

8.- Si tuviera que calificar a la Loma de Carabayllo en su situación actual, indicar cuál de las siguientes opciones la describe mejor:

Muy Mal

Mal

Bien

Muy bien

II. VALORACIÓN ECONOMICA

9.- ¿Estaría usted "Dispuesto a Pagar" para impulsar la conservación de la Loma de Carabayllo?

Si No

10.- ¿Indique usted el motivo por el cual usted estaría "Dispuesto a Pagar" por la Loma de Carabayllo? (Solo aplica si la respuesta N° 9 es positiva)

1) Opción de la Loma de Carabayllo, beneficio en presente y futuro ()

2) Herencia de la Loma de Carabayllo, beneficio a futuras generaciones ()

III. DATOS DEL ENCUESTADO

3) Existencia de la Loma de Carabaylo, sin beneficio en presente y futuro ()

11.- ¿Cuánto sería el monto que estaría dispuesto a pagar, por la mejora del servicio de Ecoturismo y la recreación en la Loma de Carabaylo?

- 1) Entre 1 - 3 soles
- 2) Entre 3 - 5 soles
- 3) Entre 5 - 10 soles
- 4) Entre 10 - 20 soles
- 5) De 20 soles a más

* De acuerdo a la opción marcada, favor de indicar el monto exacto:

12.- ¿Cuánto sería el monto que estaría dispuesto a pagar, por la mejora del servicio de información para la ciencia y educación en la Loma de Carabaylo?

- 1) Entre 1 - 3 soles
- 2) Entre 3 - 5 soles
- 3) Entre 5 - 10 soles
- 4) Entre 10 - 20 soles
- 5) De 20 soles a más

* De acuerdo a la opción marcada, favor de indicar el monto exacto:

13.- ¿Cuánto sería el monto que estaría dispuesto a pagar, por la mejora del servicio de la Belleza escénica en la Loma de Carabaylo?

- 1) Entre 1 - 3 soles
- 2) Entre 3 - 5 soles
- 3) Entre 5 - 10 soles
- 4) Entre 10 - 20 soles
- 5) De 20 soles a más

* De acuerdo a la opción marcada, favor de indicar el monto exacto:

14.- ¿Indique usted el motivo por el cual no estaría 'Dispuesto a Pagar' por la Loma de Carabaylo? (Solo aplica si la respuesta N° 3 es negativa)

- 1) Considera no ser su responsabilidad ()
- 2) No cree que la zona se conserve ()
- 3) Motivos económicos ()
- 4) No considera prioridad la conservación de la zona ()
- 5) Otras razones ()

15.- Género

- 1) Femenino
- 2) Masculino

16.- Lugar de procedencia

- 1) Lima Metropolitana
- 2) Lima Provincia
- 3) Provincia

17.- Edad:

- 1) De 18 a 28 años
- 2) De 29 a 38 años
- 3) De 39 a 48 años
- 4) De 49 a 65 años

18.- Estado Civil:

- 1) Soltero(a)
- 2) Casado(a)
- 3) Viudo(a)
- 4) Divorciado (a)

19.- Educación:

- 1) Primaria
- 2) Secundaria
- 3) Técnica
- 4) Superior Universitaria

20.- Número de hijos:

21.- Según las siguientes opciones, marque el tipo de actividad en la cual se dedica actualmente laborando:

- 1) Industria
- 2) Construcción
- 3) Comercio
- 4) Servicios
- 5) Hogares

22.- Número de integrantes de familia:

23 - ¿Dentro de que rango se ubica su ingreso familiar mensual?

- 1) Menos de 850 soles mensuales
- 2) Entre 851 - 1500 soles mensuales
- 3) Entre 1501 - 2000 soles mensuales
- 4) Entre 2001 - 3000 soles mensuales
- 5) Superior a 3000 soles mensuales

III. DATOS DEL ENCUESTADO

- 15.- Género Femenino Masculino
- 16.- Lugar de procedencia Lima Metropolitana Lima Provincia Provincia
- 17.- Edad: De 18 a 28 años De 29 a 38 años De 39 a 48 años De 49 a 65 años
- 18.- Estado Civil: Soltero(a) Casado(a) Viudo(a) Divorciado (a)
- 19.- Educación: Primaria Técnica Secundaria Superior Universitaria
- 20.- Número de hijos:
- 21.- Según las siguientes opciones, marque el tipo de actividad en la cual se dedica actualmente laborando:
 Industria Servicios
 Construcción Hogares
 Comercio
- 22.- Número de integrantes de familia:

- 3) Existencia de la Loma de Carabaylio, sin beneficio en presente y futuro ()
- 11.- ¿Cuánto sería el monto que estaría dispuesto a pagar, por la mejora del servicio de Ecoturismo y la recreación en la Loma de Carabaylio?

 1) Entre 1 - 3 soles 4) Entre 10 - 20 soles
 2) Entre 3 - 5 soles 5) De 20 soles a más
 3) Entre 5 - 10 soles
 * De acuerdo a la opción marcada, favor de indicar el monto exacto:
- 12.- ¿Cuánto sería el monto que estaría dispuesto a pagar, por la mejora del servicio de Información para la ciencia y educación en la Loma de Carabaylio?

 1) Entre 1 - 3 soles 4) Entre 10 - 20 soles
 2) Entre 3 - 5 soles 5) De 20 soles a más
 3) Entre 5 - 10 soles
 * De acuerdo a la opción marcada, favor de indicar el monto exacto:
- 13.- ¿Cuánto sería el monto que estaría dispuesto a pagar, por la mejora del servicio de la Belleza escénica en la Loma de Carabaylio?

 1) Entre 1 - 3 soles 4) Entre 10 - 20 soles
 2) Entre 3 - 5 soles 5) De 20 soles a más
 3) Entre 5 - 10 soles
 * De acuerdo a la opción marcada, favor de indicar el monto exacto:
- 14.- ¿Indique usted el motivo por el cual no estaría "Dispuesto a Pagar" por la Loma de Carabaylio? (Solo aplica si la respuesta N° 3 es negativa)
 Considere no ser su responsabilidad ()
 No cree que la zona se conserve ()
 Motivos económicos ()
 No considera prioridad la conservación de la zona ()
 Otros motivos: ()

23.- ¿Dentro de que rango se ubica su ingreso familiar mensual?

- 1) Menos de 850 soles mensuales
- 2) Entre 851 - 1500 soles mensuales.
- 3) Entre 1501 - 2000 soles mensuales
- 4) Entre 2001 - 3000 soles mensuales
- 5) Superior a 3000 soles mensuales



UNIVERSIDAD CÉSAR VALLEJO

FACULTAD DE INGENIERÍA ESCUELA PROFESIONAL DE INGENIERÍA AMBIENTAL

Buenos días/tardes/noches. Estoy realizando una investigación mediante de esta encuesta acerca de la importancia Económica del Servicio Ambiental de la Loma de Carabayllo. Por lo cual estará interesada en conocer su opinión respecto a la importancia de la zona investigada.

Sus respuestas serán tratadas de forma confidencial y serán utilizadas únicamente para la realización del desarrollo de la investigación universitaria, que consiste en: ¿Me podría atender un momento para realizarle unas preguntas?

1) SI 2) No

Lea usted con atención y marque con "X" en una sola alternativa.

I. CONSERVACIÓN DEL AMBIENTE

1.- ¿Cree usted ser un persona preocupada por el medio ambiente?

1) SI 2) No

2.- ¿Ha visitado la Loma de Carabayllo?

1) SI 2) No

3.- ¿Cree usted que es importante conservar la Loma de Carabayllo?

1) SI 2) No

4.- ¿Conocen usted cuales son los servicios que nos brinda la Loma de Carabayllo?

1) SI 2) No

5.- ¿Considera usted que el ambiente que rodea a la Loma de Carabayllo es adecuada y limpio?

1) SI 2) No

6.- ¿Cuál es el principal problema que afecta la conservación de la Loma de Carabayllo?

- 1) Inversión de hectáreas
- 2) Mal manejo de los Residuos Sólidos
- 3) Poco acceso de agua para la zona
- 4) Cambio Climático

7.- ¿Considera usted que la Loma de Carabayllo genera turismo en su población y esto a su vez ingresos a los pobladores del Agrupamiento de Familias Primavera Lomas de Carabayllo?

1) SI 2) No

8.- Si tuviera que calificar a la Loma de Carabayllo en su situación actual, indicar cuál de las siguientes opciones la describe mejor:

- 1) Muy Mal
- 2) Mal
- 3) Bien
- 4) Muy bien

II. VALORACIÓN ECONOMICA

9.- ¿Estaría usted 'Dispuesto a Pagar' para impulsar la conservación de la Loma de Carabayllo?

1) SI 2) No

10.- ¿Indique usted el motivo por el cual usted estaría 'Dispuesto a Pagar' por la Loma de Carabayllo? (Solo aplica si la respuesta N° 9 es positiva)

- 1) Opción de la Loma de Carabayllo, beneficio en presente y futuro ()
- 2) Herencia de la Loma de Carabayllo, beneficio a futuras generaciones ()

III. DATOS DEL ENCUESTADO

- 15.- Género
 1) Femenino
 Masculino
- 16.- Lugar de procedencia
 Lima Metropolitana
 2) Lima Provincia
 3) Provincia
- 17.- Edad:
 1) De 18 a 28 años
 De 29 a 38 años
 3) De 39 a 48 años
 4) De 59 a 65 años
- 18.- Estado Civil:
 Soltero(a)
 2) Casado(a)
 3) Viudo(a)
 4) Divorciado (a)
- 19.- Educación:
 1) Primaria
 Secundaria
 3) Técnica
 4) Superior Universitaria
- 20.- Número de hijos:
- 21.- Según las siguientes opciones, marque el tipo de actividad en la cual se dedica actualmente laboando:
 1) Industria
 2) Construcción
 3) Comercio
 Servicios
 5) Hogares
- 22.- Número de integrantes de familia:

- 3) Existencia de la Loma de Carabayllo, sin beneficio en presente y futuro ()
- 11.- ¿Cuánto sería el monto que estaría dispuesto a pagar, por la mejora del servicio de Ecoturismo y la recreación en la Loma de Carabayllo?
 1) Entre 1 - 3 soles
 2) Entre 3 - 5 soles
 3) Entre 5 - 10 soles
 4) Entre 10 - 20 soles
 5) De 20 soles a más
 * De acuerdo a la opción marcada, favor de indicar el monto exacto:
- 12.- ¿Cuánto sería el monto que estaría dispuesto a pagar, por la mejora del servicio de Información para la ciencia y educación en la Loma de Carabayllo?
 1) Entre 1 - 3 soles
 2) Entre 3 - 5 soles
 3) Entre 5 - 10 soles
 4) Entre 10 - 20 soles
 5) De 20 soles a más
 * De acuerdo a la opción marcada, favor de indicar el monto exacto:
- 13.- ¿Cuánto sería el monto que estaría dispuesto a pagar, por la mejora del servicio de la Belleza escénica en la Loma de Carabayllo?
 1) Entre 1 - 3 soles
 2) Entre 3 - 5 soles
 3) Entre 5 - 10 soles
 4) Entre 10 - 20 soles
 5) De 20 soles a más
 * De acuerdo a la opción marcada, favor de indicar el monto exacto:
- 14.- ¿Indique usted el motivo por el cual no estaría 'Dispuesto a Pagar' por la Loma de Carabayllo? (Solo aplica si la respuesta N° 9 es negativa)
 1) Considero no ser su responsabilidad ()
 2) No creo que la zona se conserve ()
 Motivos económicos ()
 4) No considero prioridad la conservación de la zona ()
 5) Otros motivos ()

23.- ¿Dentro de que rango se ubica su ingreso familiar mensual?

- 1) Menos de 850 soles mensuales
- 2) Entre 851 - 1500 soles mensuales
- 3) Entre 1501 - 2000 soles mensuales
- 4) Entre 2001 - 3000 soles mensuales
- 5) Superior a 3000 soles mensuales



UNIVERSIDAD CÉSAR VALLEJO

FACULTAD DE INGENIERÍA

ESCUELA PROFESIONAL DE INGENIERÍA AMBIENTAL

Buenos días/tardes/noche. Estoy realizando una investigación mediante de esta encuesta acerca de la importancia Económica del Servicio Ambiental de la Loma de Carabayllo. Por lo cual estaría interesada en conocer su opinión respecto a la importancia de la zona investigada.

Sus respuestas serán tratadas de forma confidencial y serán utilizadas únicamente para la realización del desarrollo de la investigación universitaria, que consiste en: ¿Me podría atender un momento para realizarle unas preguntas?

- 1) SI
- 2) No

Lea usted con atención y marque con "x" en una sola alternativa.

I. CONSERVACIÓN DEL AMBIENTE

- 1.- ¿Cree usted ser un persona preocupada por el medio ambiente?
 - 1) SI
 - 2) No
- 2.- ¿Ha visitado la Loma de Carabayllo?
 - 1) SI
 - 2) No
- 3.- ¿Cree usted que es importante conservar la Loma de Carabayllo?
 - 1) SI
 - 2) No
- 4.- ¿Conoce usted cuales son los servicios que nos brinda la Loma de Carabayllo?
 - 1) SI
 - 2) No

- 1) SI
- 2) No

5.- ¿Considera usted que el ambiente que rodea a la Loma de Carabayllo es adecuada y limpio?

- 1) SI
- 2) No

6.- ¿Cuál es el principal problema que afecta la conservación de la Loma de Carabayllo?

- 1) Invasión de hectáreas
- 2) Mal manejo de los Residuos Sólidos
- 3) Poco acceso de agua para la zona
- 4) Cambio Climático

7.- ¿Considera usted que la Loma de Carabayllo genera turismo en su población y esta a su vez ingresos a los pobladores del Agrupamiento de Familias Primavera Lomas de Carabayllo?

- 1) SI
- 2) No

8.- Si tuviera que calificar a la Loma de Carabayllo en su situación actual, indicar cuál de las siguientes opciones la describe mejor.

- 1) Muy Mal
- 2) Mal
- 3) Bien
- 4) Muy bien

II. VALDRACIÓN ECONOMICA

- 9.- ¿Estaría usted 'Dispuesto a Pagar' para impulsar la conservación de la Loma de Carabayllo?
 - 1) SI
 - 2) No
- 10.- ¿Indique usted el motivo por el cual usted estaría 'Dispuesto a Pagar' por la Loma de Carabayllo? (Solo aplica si le respuesta N° 9 es positiva)
 - 1) Opción de la Loma de Carabayllo, beneficio en presente y futuro ()
 - 2) Herencia de la Loma de Carabayllo, beneficio a futuras generaciones ()

III. DATOS DEL ENCUESTADO

- 15.- Género 1) Femenino 2) Masculino
- 16.- Lugar de procedencia 1) Lima Metropolitana 2) Lima Provincia 3) Provincia
- 17.- Edad: 1) De 18 a 28 años 3) DE 39 a 48 años
 2) De 29 a 38 años 4) De 59 a 65 años
- 18.- Estado Civil: 1) Soltero(a) 2) Casado(a) 3) Viudo(a) 4) Divorciado (a)
- 19.- Educación: 1) Primaria 3) Técnica 4) Superior Universitaria
 2) Secundaria
- 20.- Número de hijos:
- 21.- Según las siguientes opciones, marque el tipo de actividad en la cual se dedica actualmente laborando:
 1) Industria 4) Servicios
 2) Construcción 5) Hogares
 3) Comercio
- 22.- Número de integrantes de familia:

3) Existencia de la Loma de Carabaylo, sin beneficio en presentes y futuro ()

- 11.- ¿Cuánto sería el monto que estaría dispuesto a pagar, por la mejora del servicio de Ecoturismo y la recreación en la Loma de Carabaylo?
- 1) Entre 1 - 3 soles 4) Entre 10 - 20 soles
 2) Entre 3 - 5 soles 5) De 20 soles a más
 3) Entre 5 - 10 soles
- * De acuerdo a la opción marcada, favor de indicar el monto exacto:
- 12.- ¿Cuánto sería el monto que estaría dispuesto a pagar, por la mejora del servicio de Información para la ciencia y educación en la Loma de Carabaylo?
- 1) Entre 1 - 3 soles 4) Entre 10 - 20 soles
 2) Entre 3 - 5 soles 5) De 20 soles a más
 3) Entre 5 - 10 soles
- * De acuerdo a la opción marcada, favor de indicar el monto exacto:
- 13.- ¿Cuánto sería el monto que estaría dispuesto a pagar, por la mejora del servicio de la Belleza escénica en la Loma de Carabaylo?
- 1) Entre 1 - 3 soles 4) Entre 10 - 20 soles
 2) Entre 3 - 5 soles 5) De 20 soles a más
 3) Entre 5 - 10 soles
- * De acuerdo a la opción marcada, favor de indicar el monto exacto:
- 14.- ¿Indique el motivo por el cual no estaría 'Dispuesto a Pagar' por la Loma de Carabaylo? (Solo aplica a la respuesta N° 9 as negative)
- 1) Considera no ser su responsabilidad ()
 2) No cree que la zona se conserve ()
 3) Motivos económicos ()
 4) No considera prioridad la conservación de la zona ()
 5) Otros motivos ()

23.- ¿Dentro de que rango se ubica su ingreso familiar mensual?

- 1) Menos de 850 soles mensuales
- 2) Entre 851 - 1500 soles mensuales
- 3) Entre 1501 - 2000 soles mensuales
- 4) Entre 2001 - 3000 soles mensuales
- 5) Superior a 3000 soles mensuales

III. DATOS DEL ENCUESTADO

- 15.- Género
 1) Femenino 2) Masculino
- 16.- Lugar de procedencia
 1) Lima Metropolitana 2) Lima Provincia 3) Provincia
- 17.- Edad:
 1) De 16 a 28 años 2) De 29 a 48 años 3) De 49 a 65 años
 4) De 28 a 38 años 5) De 39 a 48 años 6) De 49 a 65 años
- 18.- Estado Civil:
 1) Soltero(a) 2) Casado(a) 3) Viudo(a) 4) Divorciado (a)
- 19.- Educación:
 1) Primaria 2) Secundaria 3) Técnica
 4) Superior Universitaria
- 20.- Número de hijos:
- 21.- Según las siguientes opciones, marque el tipo de actividad en la cual se dedica actualmente laborando:
 1) Industria 2) Comercio 3) Servicios
 4) Construcción 5) Hogares
- 22.- Número de integrantes de familia:

- 3) Existencia de la Loma de Carabaylo, sin beneficio en presente y futuro ()
- 11.- ¿Cuánto sería el monto que estaría dispuesto a pagar, por la mejora del servicio de Ecoturismo y la recreación en la Loma de Carabaylo?
 1) Entre 1 - 3 soles 2) Entre 3 - 5 soles 3) Entre 5 - 10 soles
 4) Entre 10 - 20 soles 5) De 20 soles a más
 * De acuerdo a la opción marcada, favor de indicar el monto exacto:
- 12.- ¿Cuánto sería el monto que estaría dispuesto a pagar, por la mejora del servicio de Información para la ciencia y educación en la Loma de Carabaylo?
 1) Entre 1 - 3 soles 2) Entre 3 - 5 soles 3) Entre 5 - 10 soles
 4) Entre 10 - 20 soles 5) De 20 soles a más
 * De acuerdo a la opción marcada, favor de indicar el monto exacto:
- 13.- ¿Cuánto sería el monto que estaría dispuesto a pagar, por la mejora del servicio de la Belleza escénica en la Loma de Carabaylo?
 1) Entre 1 - 3 soles 2) Entre 3 - 5 soles 3) Entre 5 - 10 soles
 4) Entre 10 - 20 soles 5) De 20 soles a más
 * De acuerdo a la opción marcada, favor de indicar el monto exacto:
- 14.- ¿Indique usted el motivo por el cual no estaría 'Dispuesto a Pagar' por la Loma de Carabaylo? (Solo aplica a la respuesta N° 9 es negativa)
 1) Considera no ser su responsabilidad ()
 2) No cree que la zona se conserve ()
 3) Motivos económicos 4) No considera prioridad la conectación de la zona ()
 5) Otros motivos ()

23.- ¿Dentro de que rango se ubica su ingreso familiar mensual?

- 1) Menos de 600 soles mensuales
- 2) Entre 601 - 1500 soles mensuales
- 3) Entre 1501 - 2000 soles mensuales
- 4) Entre 2001 - 3000 soles mensuales
- 5) Superior a 3000 soles mensuales



UNIVERSIDAD CÉSAR VALLEJO

FACULTAD DE INGENIERÍA ESCUELA PROFESIONAL DE INGENIERÍA AMBIENTAL

Buenos días/tardes/noche. Estoy realizando una investigación mediante de esta encuesta acerca de la importancia Económica del Servicio Ambiental de la Loma de Carabayllo. Por lo cual estaría interesada en conocer su opinión respecto a la importancia de la zona investigada.

Sus respuestas serán tratadas de forma confidencial y serán utilizadas únicamente para la realización del desarrollo de la investigación universitaria, que consiste en: ¿Me podría atender un momento para realizar unas preguntas?

- 1) SI 2) No

Lea usted con atención y marque con "X" en una sola alternativa.

I. CONSERVACIÓN DEL AMBIENTE

1.- ¿Cree usted ser un persona preocupada por el medio ambiente?

- 1) SI 2) No

2.- ¿Ha visitado la Loma de Carabayllo?

- 1) SI 2) No

3.- ¿Cree usted que es importante conservar la Loma de Carabayllo?

- 1) SI 2) No

4.- ¿Conoce usted cuales son los servicios que nos brinda la Loma de Carabayllo?

- 1) SI 2) No

5.- ¿Considera usted que el ambiente que rodea a la Loma de Carabayllo es adecuada y limpio?

- 1) SI 2) No

6.- ¿Cuál es el principal problema que afecta la conservación de la Loma de Carabayllo?

- 1) Invasión de hectáreas 3) Poco acceso de agua para la zona
2) Mal manejo de los Residuos Sólidos 4) Cambio Climático

7.- ¿Considera usted que la Loma de Carabayllo genera turismo en su población y este a su vez ingresos a los pobladores del Agrupamiento de Familias Primavera Lomas de Carabayllo?

- 1) SI 2) No

8.- Si tuviera que calificar a la Loma de Carabayllo en su situación actual, indicar cuál de las siguientes opciones la describe mejor.

- 1) Muy Mal 2) Mal 3) Bien 4) Muy bien

II. VALORACIÓN ECONOMICA

9.- ¿Estaría usted 'Dispueto a Pagar' para impulsar la conservación de la Loma de Carabayllo?

- 1) SI 2) No

10.- ¿Indique usted el motivo por el cual usted estaría 'Dispueto a Pagar' por la Loma de Carabayllo? (Sólo aplique si le respuesta N° 9 es positiva)

- 1) Opción de la Loma de Carabayllo, beneficio en presente y futuro ()
2) Herencia de la Loma de Carabayllo, beneficio a futuras generaciones ()

III. DATOS DE ENCUESTADO

3) Existencia de la Loma de Carabaylla, sin beneficio en presente y futuro ()

11.- ¿Cuánto sería el monto que estaría dispuesto a pagar, por la mejora del servicio de Esoturismo y la recreación en la Loma de Carabaylla?

- 1) Entre 1 - 3 soles
- 2) Entre 3 - 5 soles
- 3) Entre 5 - 10 soles
- 4) Entre 10 - 20 soles
- 5) De 20 soles a más

* De acuerdo a la opción marcada, favor de indicar el monto exacto: []

12.- ¿Cuánto sería el monto que estaría dispuesto a pagar, por la mejora del servicio de Información para la ciencia y educación en la Loma de Carabaylla?

- 1) Entre 1 - 3 soles
- 2) Entre 3 - 5 soles
- 3) Entre 5 - 10 soles
- 4) Entre 10 - 20 soles
- 5) De 20 soles a más

* De acuerdo a la opción marcada, favor de indicar el monto exacto: []

13.- ¿Cuánto sería el monto que estaría dispuesto a pagar, por la mejora del servicio de la Belleza escénica en la Loma de Carabaylla?

- 1) Entre 1 - 3 soles
- 2) Entre 3 - 5 soles
- 3) Entre 5 - 10 soles
- 4) Entre 10 - 20 soles
- 5) De 20 soles a más

* De acuerdo a la opción marcada, favor de indicar el monto exacto: []

14.- ¿Indique usted el motivo por el cual no estaría "Dispuesto a Pagar" por la Loma de Carabaylla? (Solo aplica si/a respuesta N° 9 es negativa)

- 1) Considero no ser su responsabilidad ()
- 2) No creo que la zona se conserve ()
- 3) Motivos económicos ()
- 4) No considero prioridad la conservación de la zona ()
- 5) Otros motivos ()

15.- Género

- 1) Femenino
- 2) Masculino

16.- Lugar de procedencia

- 1) Lima Metropolitana
- 2) Lima Provincia
- 3) Provincia

17.- Edad:

- 1) De 19 a 28 años
- 2) De 29 a 38 años
- 3) De 39 a 48 años
- 4) De 49 a 58 años

18.- Estado Civil:

- 1) Soltero(a)
- 2) Casado(a)
- 3) Viudo(a)
- 4) Divorciado (a)

19.- Educación:

- 1) Primaria
- 2) Secundaria
- 3) Técnica
- 4) Superior Universitaria

20.- Número de hijos: [0]

21.- Según las siguientes opciones, marque el tipo de actividad en la cual se dedica actualmente laborando:

- 1) Industria
- 2) Construcción
- 3) Comercio
- 4) Servicios
- 5) Hogares

22.- Número de integrantes de familia: [2]

23.- ¿Dentro de que rango se ubica su ingreso familiar mensual?

- 1) Menos de 500 soles mensuales
- 2) Entre 601 - 1500 soles mensuales
- 3) Entre 1501 - 2000 soles mensuales
- 4) Entre 2001 - 3000 soles mensuales
- 5) Superior a 3000 soles mensuales

III. DATOS DEL ENCUESTADO

- 15.- Género
 1) Femenino
 Masculino
- 16.- Lugar de procedencia
 1) Lima Metropolitana
 2) Lima Provincia
 Provincia
- 17.- Edad:
 1) De 18 a 28 años
 De 29 a 38 años
 3) De 39 a 48 años
 4) De 59 a 65 años
- 18.- Estado Civil:
 1) Soltero(a)
 Casado(a)
 3) Viudo(a)
 4) Divorciado (a)
- 19.- Educación:
 Primaria
 2) Secundaria
 3) Técnica
 Superior Universitaria
- 20.- Número de hijos:
- 21.- Según las siguientes opciones, marque el tipo de actividad en la cual se dedica actualmente laborando:
 1) Industria
 2) Construcción
 Comercio
 4) Servicios
 5) Hogares
- 22.- Número de integrantes de familia:

- 3) Existencia de la Loma de Carabayllo, sin beneficio en presente y futuro ()
- 11.- ¿Cuánto sería el monto que estaría dispuesto a pagar, por la mejora del servicio de Ecoturismo y la recreación en la Loma de Carabayllo?
 Entre 1 - 3 soles
 2) Entre 3 - 5 soles
 3) Entre 5 - 10 soles
 4) Entre 10 - 20 soles
 5) De 20 soles a más
 * De acuerdo a la opción marcada, favor de indicar el monto exacto:
- 12.- ¿Cuánto sería el monto que estaría dispuesto a pagar, por la mejora del servicio de información para la ciencia y educación en la Loma de Carabayllo?
 Entre 1 - 3 soles
 2) Entre 3 - 5 soles
 3) Entre 5 - 10 soles
 4) Entre 10 - 20 soles
 5) De 20 soles a más
 * De acuerdo a la opción marcada, favor de indicar el monto exacto:
- 13.- ¿Cuánto sería el monto que estaría dispuesto a pagar, por la mejora del servicio de la Belleza escénica en la Loma de Carabayllo?
 Entre 1 - 3 soles
 2) Entre 3 - 5 soles
 3) Entre 5 - 10 soles
 4) Entre 10 - 20 soles
 5) De 20 soles a más
 * De acuerdo a la opción marcada, favor de indicar el monto exacto:
- 14.- ¿Indique usted el motivo por el cual no estaría 'Dispuesto a Pagar' por la Loma de Carabayllo? (Solo aplica si la respuesta N° 3 es negativo)
 1) Considera no ser su responsabilidad ()
 2) No cree que la zona se conserve ()
 3) Motivos económicos ()
 4) No considera prioridad la conservación de la zona ()
 5) Otros motivos ()

23.- ¿Dentro de que rango se ubica su ingreso familiar mensual?

- 1) Menos de 500 soles mensuales
- 2) Entre 551 - 1500 soles mensuales
- 3) Entre 1501 - 2000 soles mensuales
- 4) Entre 2001 - 3000 soles mensuales
- 5) Superior a 3000 soles mensuales

III. DATOS DEL ENCUESTADO

()

3) Existencia de la Loma de Carabayllo, sin beneficio en presente y futuro

11.- ¿Cuánto sería el monto que estaría dispuesto a pagar, por la mejora del servicio de Espectáculos y la recreación en la Loma de Carabayllo?

- Entre 1 - 3 soles
- 2) Entre 3 - 5 soles
- 3) Entre 5 - 10 soles
- 4) Entre 10 - 20 soles
- 5) De 20 soles a más

* De acuerdo a la opción marcada, favor de indicar el monto exacto:

12.- ¿Cuánto sería el monto que estaría dispuesto a pagar, por la mejora del servicio de Información para la ciencia y educación en la Loma de Carabayllo?

- Entre 1 - 3 soles
- 2) Entre 3 - 5 soles
- 3) Entre 5 - 10 soles
- 4) Entre 10 - 20 soles
- 5) De 20 soles a más

* De acuerdo a la opción marcada, favor de indicar el monto exacto:

13.- ¿Cuánto sería el monto que estaría dispuesto a pagar, por la mejora del servicio de la Belleza escénica en la Loma de Carabayllo?

- Entre 1 - 3 soles
- 2) Entre 3 - 5 soles
- 3) Entre 5 - 10 soles
- 4) Entre 10 - 20 soles
- 5) De 20 soles a más

* De acuerdo a la opción marcada, favor de indicar el monto exacto:

14.- ¿Indique el motivo por el cual no estaría 'Dispuesto a Pagar' por la Loma de Carabayllo? (Solo aplica si la respuesta N° 9 es negativa)

- 1) Considero no ser su responsabilidad ()
- 2) No creo que la zona se conserve ()
- 3) Motivos económicos ()
- 4) No considere prioridad la conservación de la zona ()
- 5) Otras razones ()

15.- Género

- Femenino
- 2) Masculino

16.- Lugar de procedencia

- Lima Metropolitana
- 2) Lima Provincia
- 3) Provincia

17.- Etnia:

- 1) De 18 a 28 años
- De 29 a 35 años
- 3) De 36 a 48 años
- 4) De 49 a 65 años

18.- Estado Civil:

- Soltero(a)
- 2) Casado(a)
- 3) Viudo(a)
- 4) Divorciado (a)

19.- Educación:

- 1) Primaria
- Secundaria
- 3) Técnica
- 4) Superior Universitaria

20.- Número de hijos:

21.- Según las siguientes opciones, marque el tipo de actividad en la cual se dedica actualmente laborando:

- 1) Industria
- 2) Construcción
- 3) Comercio
- 4) Servicios
- Hogares

22.- Número de integrantes de familia:

23.- ¿Dentro de que rango se ubica su ingreso familiar mensual?

- 1) Menos de 850 soles mensuales
- 2) Entre 851 - 1500 soles mensuales
- 3) Entre 1501 - 2000 soles mensuales
- 4) Entre 2001 - 3000 soles mensuales
- 5) Superior a 3000 soles mensuales

III. DATOS DEL ENCUESTADO

3) Existencia de la Loma de Carabaylo, sin beneficio en presente y futuro ()

11.- ¿Cuánto sería el monto que estaría dispuesto a pagar, por la mejora del servicio de Ecoturismo y la recreación en la Loma de Carabaylo?

- 1) Entre 1 - 3 soles
- 2) Entre 3 - 5 soles
- 3) Entre 5 - 10 soles
- 4) Entre 10 - 20 soles
- 5) De 20 soles a más

* De acuerdo a la opción marcada, favor de indicar el monto exacto:

12.- ¿Cuánto sería el monto que estaría dispuesto a pagar, por la mejora del servicio de Información para la ciencia y educación en la Loma de Carabaylo?

- 1) Entre 1 - 3 soles
- 2) Entre 3 - 5 soles
- 3) Entre 5 - 10 soles
- 4) Entre 10 - 20 soles
- 5) De 20 soles a más

* De acuerdo a la opción marcada, favor de indicar el monto exacto:

13.- ¿Cuánto sería el monto que estaría dispuesto a pagar, por la mejora del servicio de la Belleza escénica en la Loma de Carabaylo?

- 1) Entre 1 - 3 soles
- 2) Entre 3 - 5 soles
- 3) Entre 5 - 10 soles
- 4) Entre 10 - 20 soles
- 5) De 20 soles a más

* De acuerdo a la opción marcada, favor de indicar el monto exacto:

14.- ¿Indique usted el motivo por el cual no estaría "Dispuesto a Pagar" por la Loma de Carabaylo? (Solo aplica si la respuesta N° 9 es negativa)

- 1) Considera no ser su responsabilidad ()
- 2) No cree que la zona se conserve ()
- 3) Motivos económicos ()
- 4) No considera prioridad la conservación de la zona ()
- 5) Otros motivos ()

15.- Género

- 1) Femenino
- 2) Masculino

16.- Lugar de procedencia

- 1) Lima Metropolitana
- 2) Lima Provincia
- 3) Provincia

17.- Edad:

- 1) De 18 a 28 años
- 2) De 29 a 38 años
- 3) De 39 a 48 años
- 4) De 59 a 65 años

18.- Estado Civil:

- 1) Soltero(a)
- 2) Casado(a)
- 3) Viudo(a)
- 4) Divorciado (a)

19.- Educación:

- 1) Primaria
- 2) Secundaria
- 3) Técnica
- 4) Superior Universitaria

20.- Número de hijos:

21.- Según las siguientes opciones, marque el tipo de actividad en la cual se dedica actualmente laborando:

- 1) Industria
- 2) Construcción
- 3) Comercio
- 4) Servicios
- 5) Hogares

22.- Número de integrantes de familia:

23.- ¿Dentro de que rango se ubica su ingreso familiar mensual?

- 1) Menos de 850 soles mensuales
- 2) Entre 851 - 1500 soles mensuales
- 3/ Entre 1501 - 2000 soles mensuales
- 4) Entre 2001 - 3000 soles mensuales
- 5) Superior a 3000 soles mensuales

III. DATOS DEL ENCUESTADO

- 15.- Género
- 1) Femenino 2) Masculino
- 16.- Lugar de procedencia
- 1) Lima Metropolitana 2) Lima Provincia 3) Provincia
- 17.- Edad:
- 1) De 18 a 28 años 2) De 29 a 38 años 3) De 39 a 48 años 4) De 49 a 65 años
- 18.- Estado Civil:
- 1) Soltero(a) 2) Casado(a) 3) Viudo(a) 4) Divorciado(a)
- 19.- Educación:
- 1) Primaria 2) Secundaria 3) Técnica 4) Superior Universitaria
- 20.- Número de hijos:
- 21.- Según las siguientes opciones, marque el tipo de actividad en la cual se dedica actualmente laborando:
- 1) Industria 2) Construcción 3) Comercio 4) Servicios 5) Hogares
- 22.- Número de integrantes de familia:

- 3) Existencia de la Loma de Carabayllo, sin beneficio en presente y futuro ()
- 11.- ¿Cuánto sería el monto que estaría dispuesto a pagar, por la mejora del servicio de Ecoturismo y la recreación en la Loma de Carabayllo?
- 1) Entre 1 - 3 soles 2) Entre 3 - 5 soles 3) Entre 5 - 10 soles 4) Entre 10 - 20 soles 5) De 20 soles a más
- * De acuerdo a la opción marcada, favor de indicar el monto exacto:
- 12.- ¿Cuánto sería el monto que estaría dispuesto a pagar, por la mejora del servicio de Información para la ciencia y educación en la Loma de Carabayllo?
- 1) Entre 1 - 3 soles 2) Entre 3 - 5 soles 3) Entre 5 - 10 soles 4) Entre 10 - 20 soles 5) De 20 soles a más
- * De acuerdo a la opción marcada, favor de indicar el monto exacto:
- 13.- ¿Cuánto sería el monto que estaría dispuesto a pagar, por la mejora del servicio de la Belleza escénica en la Loma de Carabayllo?
- 1) Entre 1 - 3 soles 2) Entre 3 - 5 soles 3) Entre 5 - 10 soles 4) Entre 10 - 20 soles 5) De 20 soles a más
- * De acuerdo a la opción marcada, favor de indicar el monto exacto:
- 14.- ¿Indique usted el motivo por el cual no estaría "Dispuesto a Pagar" por la Loma de Carabayllo? (Sole aplicar si la respuesta N° 9 es negativa)
- 1) Considera no ser su responsabilidad ()
 2) No cree que la zona se conserve ()
 3) Motivos económicos ()
 4) No considera prioridad la conservación de la zona ()
 5) Otros motivos ()

23.- ¿Dentro de que rango se ubica su ingreso familiar mensual?

- 1) Menos de 650 soles mensuales
- 2) Entre 651 - 1500 soles mensuales
- 3) Entre 1501 - 2000 soles mensuales
- 4) Entre 2001 - 3000 soles mensuales
- 5) Superior a 3000 soles mensuales

III. DATOS DEL ENCUESTADO

- 15.- Género
 1) Femenino 2) Masculino
- 16.- Lugar de procedencia
 1) Lima Metropolitana 2) Lima Provincia 3) Provincia
- 17.- Edad:
 1) De 18 a 25 años 3) De 36 a 45 años
 2) De 26 a 35 años 4) De 36 a 65 años
 18.- Estado Civil:
 1) Soltero(a) 2) Casado(a) 3) Viudo(a) 4) Divorciado (a)
- 19.- Educación:
 1) Primaria 3) Técnica
 2) Secundaria 4) Superior Universitaria
- 20.- Número de hijos:
- 21.- Según las siguientes opciones, marque el tipo de actividad en la cual se dedica actualmente laborando:
 1) Industria 4) Servicios
 2) Construcción 5) Hogares
 3) Comercio
- 22.- Número de integrantes de familia:

3) Existencia de la Loma de Carabayllo, sin beneficio en presente y futuro ()

- 11.- ¿Cuánto sería el monto que estaría dispuesto a pagar, por la mejora del servicio de Ecoturismo y la recreación en la Loma de Carabayllo?
 1) Entre 1 - 3 soles 4) Entre 10 - 20 soles
 2) Entre 3 - 5 soles 5) De 20 soles a más
 3) Entre 5 - 10 soles
 * De acuerdo a la opción marcada, favor de indicar el monto exacto:
- 12.- ¿Cuánto sería el monto que estaría dispuesto a pagar, por la mejora del servicio de Información para la ciencia y educación en la Loma de Carabayllo?
 1) Entre 1 - 3 soles 4) Entre 10 - 20 soles
 2) Entre 3 - 5 soles 5) De 20 soles a más
 3) Entre 5 - 10 soles
 * De acuerdo a la opción marcada, favor de indicar el monto exacto:
- 13.- ¿Cuánto sería el monto que estaría dispuesto a pagar, por la mejora del servicio de la Belleza escénica en la Loma de Carabayllo?
 1) Entre 1 - 3 soles 4) Entre 10 - 20 soles
 2) Entre 3 - 5 soles 5) De 20 soles a más
 3) Entre 5 - 10 soles
 * De acuerdo a la opción marcada, favor de indicar el monto exacto:
- 14.- ¿Indique usted el motivo por el cual no estaría "Dispuesto a Pagar" por la Loma de Carabayllo? (Solo aplica si la respuesta N° 9 es negativa)
 1) Considero no sur su responsabilidad ()
 2) No creo que la zona se conserve ()
 3) Motivos económicos ()
 4) No considero prioridad la conservación de la zona ()
 5) Otras motivos ()

23.- ¿Dentro de que rango se ubica su ingreso familiar mensual?

- 1) Menos de 850 soles mensuales
- 2) Entre 851 - 1500 soles mensuales
- 3) Entre 1501 - 2000 soles mensuales
- 4) Entre 2001 - 3000 soles mensuales
- 5) Superior a 3000 soles mensuales

III. DATOS DEL ENCUESTADO

3) Existencia en la Loma de Carabaylo, sin beneficio en presente y futuro ()

11.- ¿Cuánto sería el monto que estaría dispuesto a pagar, por la mejora del servicio de Ecoturismo y la recreación en la Loma de Carabaylo?

- 1) Entre 1 - 3 soles
- 2) Entre 3 - 5 soles
- 3) Entre 5 - 10 soles
- 4) Entre 10 - 20 soles
- 5) De 20 soles a más

* De acuerdo a la opción marcada, favor de indicar el monto exacto:

12.- ¿Cuánto sería el monto que estaría dispuesto a pagar, por la mejora del servicio de Información para la ciencia y educación en la Loma de Carabaylo?

- 1) Entre 1 - 3 soles
- 2) Entre 3 - 5 soles
- 3) Entre 5 - 10 soles
- 4) Entre 10 - 20 soles
- 5) De 20 soles a más

* De acuerdo a la opción marcada, favor de indicar el monto exacto:

13.- ¿Cuánto sería el monto que estaría dispuesto a pagar, por la mejora del servicio de la Belleza escénica en la Loma de Carabaylo?

- 1) Entre 1 - 3 soles
- 2) Entre 3 - 5 soles
- 3) Entre 5 - 10 soles
- 4) Entre 10 - 20 soles
- 5) De 20 soles a más

* De acuerdo a la opción marcada, favor de indicar el monto exacto:

14.- ¿Indique usted el motivo por el cual no estaría 'Dispuesto a Pagar' por la Loma de Carabaylo? (Solo aplica si la respuesta N° 3 es negativa)

- 1) Considera no ser su responsabilidad ()
- 2) No cree que la zona se conserve ()
- 3) Motivos económicos ()
- 4) No considera prioridad la conservación de la zona ()
- 5) Otros motivos ()

15.- Género

- 1) Femenino
- 2) Masculino

16.- Lugar de procedencia

- 1) Lima Metropolitana
- 2) Lima Provincia
- 3) Provincia

17.- Edad:

- 1) De 18 a 28 años
- 2) De 29 a 38 años
- 3) DE 39 a 48 años
- 4) De 50 a 65 años

18.- Estado Civil:

- 1) Soltero(a)
- 2) Casado(a)
- 3) Viudo(a)
- 4) Divorciado (a)

19.- Educación:

- 1) Primaria
- 2) Secundaria
- 3) Técnica
- 4) Superior/Universitaria

20.- Número de hijos:

21.- Según las siguientes opciones, marque el tipo de actividad en la cual se dedica actualmente laborando:

- 1) Industria
- 2) Construcción
- 3) Comercio
- 4) Servicios
- 5) Hogares

22.- Número de integrantes de familia:

23.- ¿Dentro de que rango se ubica su ingreso familiar mensual?

- 1) Menos de 850 soles mensuales
- 2) Entre 851 - 1500 soles mensuales
- 3) Entre 1501 - 2000 soles mensuales
- 4) Entre 2001 - 3000 soles mensuales
- 5) Superior a 3000 soles mensuales

III. DATOS DEL ENCUESTADO

- 15.- Género
 Femenino 2) Masculino
- 16.- Lugar de procedencia
 1) Lima Metropolitana 2) Lima Provincia 3) Provincia
- 17.- Edad:
 1) De 18 a 28 años 3) DE 39 a 48 años
 2) De 29 a 38 años 4) De 59 a 65 años
- 18.- Estado Civil:
 Soltero(a) 2) Casado(a) 3) Viudo(a) 4) Divorciado (a)
- 19.- Educación:
 1) Primaria 3) Técnica
 Secundaria 4) Superior Universitaria
- 20.- Número de hijos:
- 21.- Según las siguientes opciones, marque el tipo de actividad en la cual se dedica actualmente laborando:
 1) Industria 4) Servicios
 2) Construcción 5) Hogares
 3) Comercio
- 22.- Número de integrantes de familia:

3) Existencia de la Loma de Carabayllo, sin beneficio en presente y futuro ()

- 11.- ¿Cuánto sería el monto que estaría dispuesto a pagar, por la mejora del servicio de Ecoturismo y la recreación en la Loma de Carabayllo?
 Entre 1 - 3 soles 4) Entre 10 - 20 soles
 2) Entre 3 - 5 soles 5) De 20 soles a más
 3) Entre 5 - 10 soles
- * De acuerdo a la opción marcada, favor de indicar el monto exacto:

- 12.- ¿Cuánto sería el monto que estaría dispuesto a pagar, por la mejora del servicio de Información para la ciencia y educación en la Loma de Carabayllo?
 1) Entre 1 - 3 soles 4) Entre 10 - 20 soles
 2) Entre 3 - 5 soles 5) De 20 soles a más
 Entre 5 - 10 soles
- * De acuerdo a la opción marcada, favor de indicar el monto exacto:

- 13.- ¿Cuánto sería el monto que estaría dispuesto a pagar, por la mejora del servicio de la Belleza escénica en la Loma de Carabayllo?
 1) Entre 1 - 3 soles 4) Entre 10 - 20 soles
 2) Entre 3 - 5 soles 5) De 20 soles a más
 Entre 5 - 10 soles
- * De acuerdo a la opción marcada, favor de indicar el monto exacto:

- 14.- ¿Indique usted el motivo por el cual no estaría dispuesto a pagar por la Loma de Carabayllo? (Solo aplica si la respuesta N° 9 es negativa)
- 1) Considero no ser su responsabilidad ()
 2) No creo que la zona se conserve ()
 3) Motivos económicos ()
 4) No considera prioridad la conservación de la zona ()
 5) Otros motivos ()

23.- ¿Dentro de qué rango se ubica su ingreso familiar mensual?

- 1) Menos de 850 soles mensuales
- 2) Entre 851 - 1500 soles mensuales
- 3) Entre 1501 - 2000 soles mensuales
- 4) Entre 2001 - 3000 soles mensuales
- 5) Superior a 3000 soles mensuales

III. DATOS DEL ENCUESTADO

- 15.- Género
 1) Femenino
 2) Masculino
- 16.- Lugar de procedencia
 1) Lima Metropolitana
 2) Lima Provincia
 3) Provincia
- 17.- Edad:
 1) De 16 a 26 años
 2) De 27 a 38 años
 3) De 39 a 48 años
 4) De 49 a 65 años
- 18.- Estado Civil:
 1) Soltero(a)
 2) Casado(a)
 3) Viudo(a)
 4) Divorciado (a)
- 19.- Educación:
 1) Primaria
 2) Secundaria
 3) Técnica
 4) Superior Universitaria
- 20.- Número de hijos:
- 21.- Según las siguientes opciones, marque el tipo de actividad en la cual se dedica actualmente laborando:
 1) Industria
 2) Construcción
 3) Comercio
 4) Servicios
 5) Hogares
- 22.- Número de integrantes de familia:

3) Existencia de la Loma de Carabayllo, sin beneficio en presente y futuro ()

- 11.- ¿Cuánto sería el monto que estaría dispuesto a pagar, por la mejora del servicio de Ecoturismo y la recreación en la Loma de Carabayllo?
 1) Entre 1 - 3 soles
 2) Entre 3 - 5 soles
 3) Entre 5 - 10 soles
 4) Entre 10 - 20 soles
 5) De 20 soles a más
 * De acuerdo a la opción marcada, favor de indicar el monto exacto:
- 12.- ¿Cuánto sería el monto que estaría dispuesto a pagar, por la mejora del servicio de Información para la ciencia y educación en la Loma de Carabayllo?
 1) Entre 1 - 3 soles
 2) Entre 3 - 5 soles
 3) Entre 5 - 10 soles
 4) Entre 10 - 20 soles
 5) De 20 soles a más
 * De acuerdo a la opción marcada, favor de indicar el monto exacto:
- 13.- ¿Cuánto sería el monto que estaría dispuesto a pagar, por la mejora del servicio de la Belleza escénica en la Loma de Carabayllo?
 1) Entre 1 - 3 soles
 2) Entre 3 - 5 soles
 3) Entre 5 - 10 soles
 4) Entre 10 - 20 soles
 5) De 20 soles a más
 * De acuerdo a la opción marcada, favor de indicar el monto exacto:
- 14.- ¿Indique usted el motivo por el cual no estaría dispuesto a Pagar por la Loma de Carabayllo? (Solo aplica si la respuesta N° 9 es negativa)
 1) Considera no ser su responsabilidad
 2) No cree que la zona se conserve
 3) Motivos económicos
 4) No considera prioridad la conservación de la zona
 5) Otros motivos

23.- ¿Dentro de que rango se ubica su ingreso familiar mensual?

- 1) Menos de 850 soles mensuales
- 2) Entre 851 - 1500 soles mensuales
- 3) Entre 1501 - 2000 soles mensuales
- 4) Entre 2001 - 3000 soles mensuales
- 5) Superior a 3000 soles mensuales

III. DATOS DEL ENCUESTADO

3) Existencia en la Loma de Carabayllo, sin beneficio en presente y futuro ()

11.- ¿Cuánto sería el monto que estaría dispuesto a pagar, por la mejora del servicio de Ecoturismo y la recreación en la Loma de Carabayllo?

- 1) Entre 1 - 3 soles
 2) Entre 3 - 5 soles
 3) Entre 5 - 10 soles
 4) Entre 10 - 20 soles
 5) De 20 soles a más

* De acuerdo a la opción marcada, favor de indicar el monto exacto:

12.- ¿Cuánto sería el monto que estaría dispuesto a pagar, por la mejora del servicio de Información para la ciencia y educación en la Loma de Carabayllo?

- 1) Entre 1 - 3 soles
 2) Entre 3 - 5 soles
 3) Entre 5 - 10 soles
 4) Entre 10 - 20 soles
 5) De 20 soles a más

* De acuerdo a la opción marcada, favor de indicar el monto exacto:

13.- ¿Cuánto sería el monto que estaría dispuesto a pagar, por la mejora del servicio de la Belleza escénica en la Loma de Carabayllo?

- 1) Entre 1 - 3 soles
 2) Entre 3 - 5 soles
 3) Entre 5 - 10 soles
 4) Entre 10 - 20 soles
 5) De 20 soles a más

* De acuerdo a la opción marcada, favor de indicar el monto exacto:

14.- ¿Indique usted el motivo por el cual no estaría 'Dispuesto a Pagar' por la Loma de Carabayllo? (Solo aplica si la respuesta N° 9 es negativa)

- 1) Considera no ser su responsabilidad ()
 2) No cree que la zona se conserve ()
 3) Motivos económicos ()
 4) No considera prioridad la conservación de la zona ()
 5) Otros motivos ()

15.- Género

- 1) Femenino
 2) Masculino

16.- Lugar de procedencia

- 1) Lima Metropolitana Lima Provincia
 3) Provincia

17.- Edad:

- 1) De 18 a 28 años
 2) De 29 a 38 años
 3) De 39 a 48 años
 4) De 49 a 65 años

18.- Estado Civil:

- 1) Soltero(a)
 2) Casado(a)
 3) Viudo(a)
 4) Divorciado (a)

19.- Educación:

- 1) Primaria
 2) Secundaria
 3) Técnica
 4) Superior Universitaria

20.- Número de hijos:

21.- Según las siguientes opciones, marque al tipo de actividad en la cual se dedica actualmente laborando:

- 1) Industria
 2) Construcción
 3) Comercio
 4) Servicios
 5) Hogares

22.- Número de integrantes de familia:

23.- ¿Dentro de que rango se ubica su ingreso familiar mensual?

- 1) Menos de 850 soles mensuales
- 2) ~~Entre 851 - 1500 soles mensuales~~
- 3) Entre 1501 - 2000 soles mensuales
- 4) Entre 2001 - 3000 soles mensuales
- 5) Superior a 3000 soles mensuales

III. DATOS DEL ENCUESTADO

- 15.- Género
 1) Femenino 2) ~~Masculino~~
- 16.- Lugar de procedencia
 1) Lima Metropolitana 2) Lima Provincia 3) Provincia
- 17.- Edad:
 1) De 18 a 28 años 2) De 29 a 38 años 3) De 39 a 48 años 4) De 49 a 65 años
 18.- Estado Civil:
 1) Soltero(a) 2) Casado(a) 3) Viudo(a) 4) Divorciado(a)
- 19.- Educación:
 1) Primaria 2) Secundaria 3) Técnica 4) Superior Universitaria
- 20.- Número de hijos:
- 21.- Según las siguientes opciones, marque al tipo de actividad en la cual se dedica actualmente laborando:
 1) Industria 2) Construcción 3) Comercio 4) Servicios 5) Hogares
- 22.- Número de integrantes de familia:

3) Existencia de la Loma de Carabaylo, sin beneficio en presente y futuro ()

11.- ¿Cuánto sería el monto que estaría dispuesto a pagar, por la mejora del servicio de Ecoturismo y la recreación en la Loma de Carabaylo?

- 1) Entre 1 - 3 soles 2) Entre 4 - 10 soles 3) Entre 11 - 20 soles 4) Entre 21 - 30 soles 5) De 31 soles a más

* De acuerdo a la opción marcada, favor de indicar el monto exacto:

12.- ¿Cuánto sería el monto que estaría dispuesto a pagar, por la mejora del servicio de Información para la ciencia y educación en la Loma de Carabaylo?

- 1) Entre 1 - 3 soles 2) Entre 4 - 10 soles 3) Entre 11 - 20 soles 4) Entre 21 - 30 soles 5) De 31 soles a más

* De acuerdo a la opción marcada, favor de indicar el monto exacto:

13.- ¿Cuánto sería el monto que estaría dispuesto a pagar, por la mejora del servicio de la Belleza escénica en la Loma de Carabaylo?

- 1) Entre 1 - 3 soles 2) Entre 4 - 10 soles 3) Entre 11 - 20 soles 4) Entre 21 - 30 soles 5) De 31 soles a más

* De acuerdo a la opción marcada, favor de indicar el monto exacto:

14.- ¿Indique usted el motivo por el cual no estaría 'Dispuesto a Pagar' por la Loma de Carabaylo? (Solo aplica si la respuesta N° 9 es negativa)

- 1) Considera no ser su responsabilidad ()
 2) No cree que la zona se conserve ()
 3) Motivos económicos ()
 4) No considera prioridad la conservación de la zona ()
 5) Otros motivos ()

23.- ¿Dentro de que rango se ubica su ingreso familiar mensual?

- 1) Menos de 850 soles mensuales
- 2) Entre 851 - 1500 soles mensuales
- 3) Entre 1501 - 2000 soles mensuales
- 4) Entre 2001 - 3000 soles mensuales
- 5) Superior a 3000 soles mensuales



UNIVERSIDAD CÉSAR VALLEJO

FACULTAD DE INGENIERÍA ESCUELA PROFESIONAL DE INGENIERÍA AMBIENTAL

Buenos días/tardes/noche. Estoy realizando una investigación mediante de esta encuesta acerca de la importancia Económica del Servicio Ambiental de la Loma de Carabayllo. Por lo cual estaría interesada en conocer su opinión respecto a la importancia de la zona investigada.

Sus respuestas serán tratadas de forma confidencial y serán utilizadas únicamente para la realización del desarrollo de la investigación universitaria, que consiste en:
¿Me podría atender un momento para realizarle unas preguntas?

1) SI

2) No

Lea usted con atención y marque con "X" en una sola alternativa.

I. CONSERVACIÓN DEL AMBIENTE

1.- ¿Cree usted ser un persona preocupada por el medio ambiente?

1) SI

2) No

2.- ¿Ha visitado la Loma de Carabayllo?

1) SI

2) No

3.- ¿Cree usted que es importante conservar la Loma de Carabayllo?

1) SI

2) No

4.- ¿Conoce usted cuales son los servicios que nos brinda la Loma de Carabayllo?

1) SI

2) No

5.- ¿Considera usted que el ambiente que rodea a la Loma de Carabayllo es adecuada y limpio?

1) SI

2) No

6.- ¿Cuál es el principal problema que afecta la conservación de la Loma de Carabayllo?

1) Inversión de hectáreas

2) Mal manejo de los Residuos Sólidos

3) Poco acceso de agua para la zona

4) Cambio Climático

7.- ¿Considera usted que la Loma de Carabayllo genera turismo en su población y este a su vez ingresos a los pobladores del Agrupamiento de Familias Primavara Lomas de Carabayllo?

1) SI

2) No

8.- Si tuviera que calificar a la Loma de Carabayllo en su situación actual, indicar cuál de las siguientes opciones la describe mejor:

1) Muy Mal

2) Mal

3) Bien

4) Muy bien

II. VALORACIÓN ECONOMICA

9.- ¿Estaría usted "Dispuesto a Pagar" para impulsar la conservación de la Loma de Carabayllo?

1) SI

2) No

10.- ¿Indique usted el motivo por el cual usted estaría "Dispuesto a Pagar" por la Loma de Carabayllo? (Solo aplica si la respuesta N° 9 es positiva)

1) Opción de la Loma de Carabayllo, beneficio en presente y futuro ()

2) Herencia de la Loma de Carabayllo, beneficio a futuras generaciones ()

III. DATOS DEL ENCUESTADO

- 15.- Género
 1) Femenino 2) Masculino
- 16.- Lugar de procedencia
 1) Lima Metropolitana 2) Lima Provincia 3) Provincia
 3) Provincia
- 17.- Edad:
 1) De 18 a 28 años 3) DE 39 a 48 años
 2) De 29 a 38 años 4) De 59 a 65 años
- 18.- Estado Civil:
 1) Soltero(a) 2) Casado(a) 3) Viudo(a) 4) Divorciado (a)
- 19.- Educación:
 1) Primaria 3) Técnica 4) Superior Universitaria
 2) Secundaria
- 20.- Número de hijos:
- 21.- Según las siguientes opciones, marque el tipo de actividad en la cual se dedica actualmente laborando:
 1) Industria 4) Servicios
 2) Construcción 5) Hogares
 3) Comercio
- 22.- Número de integrantes de familia:

3) Existencia de la Loma de Carabaylo, sin beneficio en presente y futuro ()

- 11.- ¿Cuánto sería el monto que estaría dispuesto a pagar, por la mejora del servicio de Ecoturismo y la recreación en la Loma de Carabaylo?
 1) Entre 1 - 3 soles 4) Entre 10 - 20 soles
 2) Entre 3 - 5 soles 5) De 20 soles a más
 3) Entre 5 - 10 soles
- * De acuerdo a la opción marcada, favor de indicar el monto exacto:
- 12.- ¿Cuánto sería el monto que estaría dispuesto a pagar, por la mejora del servicio de Información para la ciencia y educación en la Loma de Carabaylo?
 1) Entre 1 - 3 soles 4) Entre 10 - 20 soles
 2) Entre 3 - 5 soles 5) De 20 soles a más
 3) Entre 5 - 10 soles
- * De acuerdo a la opción marcada, favor de indicar el monto exacto:
- 13.- ¿Cuánto sería el monto que estaría dispuesto a pagar, por la mejora del servicio de la Belleza escénica en la Loma de Carabaylo?
 1) Entre 1 - 3 soles 4) Entre 10 - 20 soles
 2) Entre 3 - 5 soles 5) De 20 soles a más
 3) Entre 5 - 10 soles
- * De acuerdo a la opción marcada, favor de indicar el monto exacto:
- 14.- ¿Indique usted el motivo por el cual no estaría 'Dispuesto a Pagar' por la Loma de Carabaylo? (Solo aplica si la respuesta N° 9 es negativa)
 1) Considera no ser su responsabilidad ()
 2) No cree que la zona se conserve ()
 3) Motivos económicos ()
 4) No considera prioridad la conservación de la zona ()
 5) Otras razones ()

23.- ¿Dentro de que rango se ubica su ingreso familiar mensual?

- 1) Menos de 850 soles mensuales
- 2) Entre 851 - 1500 soles mensuales
- 3) Entre 1501 - 2000 soles mensuales
- 4) Entre 2001 - 3000 soles mensuales
- 5) Superior a 3000 soles mensuales

III. DATOS DEL ENCUESTADO

3) Existencia de la Loma de Carabayllo, sin beneficio en presente y futuro ()

11.- ¿Cuánto sería el monto que estaría dispuesto a pagar, por la mejora del servicio de Ecoturismo y la recreación en la Loma de Carabayllo?

- 1) Entre 1 - 3 soles
- 2) Entre 3 - 5 soles
- 3) Entre 5 - 10 soles
- 4) Entre 10 - 20 soles
- 5) De 20 soles a más

* De acuerdo a la opción marcada, favor de indicar el monto exacto:

12.- ¿Cuánto sería el monto que estaría dispuesto a pagar, por la mejora del servicio de Información para la ciencia y educación en la Loma de Carabayllo?

- 1) Entre 1 - 3 soles
- 2) Entre 3 - 5 soles
- 3) Entre 5 - 10 soles
- 4) Entre 10 - 20 soles
- 5) De 20 soles a más

* De acuerdo a la opción marcada, favor de indicar el monto exacto:

13.- ¿Cuánto sería el monto que estaría dispuesto a pagar, por la mejora del servicio de la Belleza escénica en la Loma de Carabayllo?

- 1) Entre 1 - 3 soles
- 2) Entre 3 - 5 soles
- 3) Entre 5 - 10 soles
- 4) Entre 10 - 20 soles
- 5) De 20 soles a más

* De acuerdo a la opción marcada, favor de indicar el monto exacto:

14.- ¿Indique usted el motivo por el cual no estaría "Dispuesto a Pagar" por la Loma de Carabayllo? (Solo aplica si la respuesta N° 9 es negativa)

- 1) Considera no ser su responsabilidad ()
- 2) No cree que la zona se conserve ()
- 3) Motivos económicos ()
- 4) No considera prioridad la conservación de la zona ()
- 5) Otros motivos ()

15.- Género

- 1) Femenino
- 2) Masculino

16.- Lugar de procedencia

- 1) Lima Metropolitana
- 2) Lima Provincia
- 3) Provincia

17.- Edad:

- 1) De 18 a 28 años
- 2) De 29 a 38 años
- 3) De 39 a 48 años
- 4) De 49 a 55 años

18.- Estado Civil:

- 1) Soltero(a)
- 2) Casado(a)
- 3) Viudo(a)
- 4) Divorciado (a)

19.- Educación:

- 1) Primaria
- 2) Secundaria
- 3) Técnica
- 4) Superior Universitaria

20.- Número de hijos:

21.- Según las siguientes opciones, marque el tipo de actividad en la cual se dedica actualmente laborando:

- 1) Industria
- 2) Construcción
- 3) Comercio
- 4) Servicios
- 5) Hogares

22.- Número de integrantes de familia:

23.- ¿Dentro de que rango se ubica su ingreso familiar mensual?

- 1) Menos de 850 soles mensuales
- 2) Entre 851 - 1500 soles mensuales
- 3) Entre 1501 - 2000 soles mensuales
- 4) Entre 2001 - 3000 soles mensuales
- 5) Superior a 3000 soles mensuales



UNIVERSIDAD CÉSAR VALLEJO

FACULTAD DE INGENIERIA ESCUELA PROFESIONAL DE INGENIERIA AMBIENTAL

Buenos días/tardes/noche. Estoy realizando una investigación mediante de esta encuesta acerca de la importancia Económica del Servicio Ambiental de la Loma de Carabayllo. Por lo cual estaría interesado en conocer su opinión respecto a la importancia de la zona investigada.

Sus respuestas serán tratadas de forma confidencial y serán utilizadas únicamente para la realización de desarrollo de la investigación universitaria, que consiste en: ¿Me podría atender un momento para realizarle unas preguntas?

SI

2) No

Lea usted con atención y marque con "X" en una sola alternativa.

I. CONSERVACIÓN DEL AMBIENTE

1.- ¿Cree usted ser un persona preocupada por el medio ambiente?

SI

2) No

2.- ¿Ha visitado la Loma de Carabayllo?

SI

2) No

3.- ¿Cree usted que es importante conservar la Loma de Carabayllo?

SI

2) No

4.- ¿Conoce usted cuáles son los servicios que nos brinda la Loma de Carabayllo?

No

1) SI

5.- ¿Considera usted que el ambiente que rodea a la Loma de Carabayllo es adecuada y limpio?

SI

2) No

6.- ¿Cuál es el principal problema que afecta la conservación de la Loma de Carabayllo?

- Invasión de hectáreas
- 2) Mal manejo de los Residuos Sólidos
- 3) Poco acceso de agua para la zona
- 4) Cambio Climático

7.- ¿Considera usted que la Loma de Carabayllo genera turismo en su población y este a su vez ingresos a los pobladores del Agrupamiento de Familias Primavera Lomas de Carabayllo?

SI

2) No

8.- Si tuviera que calificar a la Loma de Carabayllo en su situación actual, indicar cuál de las siguientes opciones la describe mejor:

- 1) Muy Mal Mal
- 3) Bien
- 4) Muy bien

II. VALORACIÓN ECONOMICA

9.- ¿Estaría usted Dispuesto a Pagar para impulsar la conservación de la Loma de Carabayllo?

SI

2) No

10.- ¿Indique usted el motivo por el cual usted estaría 'Dispuesto a Pagar' por la Loma de Carabayllo? (Solo aplica si la respuesta N° 9 es positiva)

- Opción de la Loma de Carabayllo, beneficio en presente y futuro ()
- 2) Herencia de la Loma de Carabayllo, beneficio a futuras generaciones ()

III. DATOS DEL ENCUESTADO

3) Existencia en la Loma de Carabayllo, sin beneficio en presente y futuro ()

11.- ¿Cuánto sería el monto que estaría dispuesto a pagar, por la mejora del servicio de Ecoluisismo y la recreación en la Loma de Carabayllo?

- 1) Entre 1 - 3 soles
- 2) Entre 3 - 5 soles
- 3) Entre 5 - 10 soles
- 4) Entre 10 - 20 soles
- 5) De 20 soles a más

* De acuerdo a la opción marcada, favor de indicar el monto exacto:

12.- ¿Cuánto sería el monto que estaría dispuesto a pagar, por la mejora del servicio de Información para la ciencia y educación en la Loma de Carabayllo?

- 1) Entre 1 - 3 soles
- 2) Entre 3 - 5 soles
- 3) Entre 5 - 10 soles
- 4) Entre 10 - 20 soles
- 5) De 20 soles a más

* De acuerdo a la opción marcada, favor de indicar el monto exacto:

13.- ¿Cuánto sería el monto que estaría dispuesto a pagar, por la mejora del servicio de la Belleza escénica en la Loma de Carabayllo?

- 1) Entre 1 - 3 soles
- 2) Entre 3 - 5 soles
- 3) Entre 5 - 10 soles
- 4) Entre 10 - 20 soles
- 5) De 20 soles a más

* De acuerdo a la opción marcada, favor de indicar el monto exacto:

14.- ¿Indique usted el motivo por el cual no estaría dispuesto a Pagar por la Loma de Carabayllo? (Solo aplicar si la respuesta N° 5 es negativa)

- 1) Considera no ser su responsabilidad ()
- 2) No cree que la zona se conserve ()
- 3) Motivos económicos ()
- 4) No considera prioridad la conservación de la zona ()
- 5) Otros motivos ()

15.- Género

- Femenino
- 2) Masculino

16.- Lugar de procedencia

- Lima Metropolitana
- 2) Lima Provincia
- 3) Provincia

17.- Edad:

- 1) De 18 a 28 años
- 2) De 29 a 38 años
- 3) De 39 a 48 años
- 4) De 49 a 65 años

18.- Estado Civil:

- 1) Soltero(a)
- 2) Casado(a)
- 3) Viudo(a)
- 4) Divorciado(a)

19.- Educación:

- 1) Primaria
- 2) Secundaria
- 3) Técnica
- 4) Superior Universitaria

20.- Número de hijos:

21.- Según las siguientes opciones, marque el tipo de actividad en la cual se dedica actualmente laborando:

- 1) Industria
- 2) Construcción
- 3) Comercio
- 4) Servicios
- 5) Hogares

22.- Número de integrantes de familia:

23.- ¿Dentro de que rango se ubica su ingreso familiar mensual?

- 1) Menos de 850 soles mensuales
- 2) Entre 851 - 1500 soles mensuales
- 3) Entre 1501 - 2000 soles mensuales
- 4) Entre 2001 - 3000 soles mensuales
- 5) Superior a 3000 soles mensuales

III. DATOS DEL ENQUESTADO

- 3) Existencia de la Loma de Carabayllo, sin beneficio en presente y futuro ()
- 11.- ¿Cuánto sería el monto que estaría dispuesto a pagar, por la mejora del servicio de Ecoturismo y la recreación en la Loma de Carabayllo?
- 1) Entre 1 - 3 soles
 - 2) Entre 3 - 5 soles
 - 3) Entre 5 - 10 soles
 - 4) Entre 10 - 20 soles
 - 5) De 20 soles a más
- * De acuerdo a la opción marcada, favor de indicar el monto exacto:
- 12.- ¿Cuánto sería el monto que estaría dispuesto a pagar, por la mejora del servicio de Información para la ciencia y educación en la Loma de Carabayllo?
- 1) Entre 1 - 3 soles
 - 2) Entre 3 - 5 soles
 - 3) Entre 5 - 10 soles
 - 4) Entre 10 - 20 soles
 - 5) De 20 soles a más
- * De acuerdo a la opción marcada, favor de indicar el monto exacto:
- 13.- ¿Cuánto sería el monto que estaría dispuesto a pagar, por la mejora del servicio de la Belleza escénica en la Loma de Carabayllo?
- 1) Entre 1 - 3 soles
 - 2) Entre 3 - 5 soles
 - 3) Entre 5 - 10 soles
 - 4) Entre 10 - 20 soles
 - 5) De 20 soles a más
- * De acuerdo a la opción marcada, favor de indicar el monto exacto:
- 14.- ¿Indique usted el motivo por el cual no estaría "Dispuesto a Pagar" por la Loma de Carabayllo? (Solo aplica si la respuesta N° 9 es negativa)
- 1) Considera no ser su responsabilidad ()
 - 2) No cree que la zona se conserve ()
 - 3) Motivos económicos ()
 - 4) No considera prioridad la conservación de la zona ()
 - 5) Otros motivos ()
- 15.- Género
- 1) Femenino
 - 2) Masculino
- 16.- Lugar de procedencia
- 1) Lima Metropolitana
 - 2) Lima Provincia
 - 3) Provincia
- 17.- Edad:
- 1) De 16 a 26 años
 - 2) De 27 a 38 años
 - 3) De 39 a 48 años
 - 4) De 49 a 65 años
- 18.- Estado Civil:
- 1) Soltero(a)
 - 2) Casado(a)
 - 3) Viudo(a)
 - 4) Divorciado (a)
- 19.- Educación:
- 1) Primaria
 - 2) Secundaria
 - 3) Técnica
 - 4) Superior/Universitaria
- 20.- Número de hijos:
- 21.- Según las siguientes opciones, marque el tipo de actividad en la cual se dedica actualmente laborando:
- 1) Industria
 - 2) Construcción
 - 3) Comercio
 - 4) Servicios
 - 5) Hogares
- 22.- Número de integrantes de familia:

23.- ¿Dentro de que rango se ubica su ingreso familiar mensual?

- 1) Menos de 850 soles mensuales
- 2) Entre 851 - 1500 soles mensuales
- 3) Entre 1501 - 2000 soles mensuales
- 4) Entre 2001 - 3000 soles mensuales
- 5) Superior a 3000 soles mensuales



UNIVERSIDAD CÉSAR VALLEJO

FAACULTAD DE INGENIERÍA ESCUELA PROFESIONAL DE INGENIERÍA AMBIENTAL

Buenos días/mañana. Estoy realizando una investigación mediante de esta encuesta acerca de la importancia Económica del Servicio Ambiental de la Loma de Carabayllo. Por lo cual estaría interesado en conocer su opinión respecto a la importancia de la zona investigada.

Sus respuestas serán tratadas de forma confidencial y serán utilizadas únicamente para la realización del desarrollo de la investigación universitaria, que consiste en:
¿Me podría atandar un momento para realizarle unas preguntas?

- 1) Si 2) No

Lea usted con atención y marque con "X" en una sola alternativa.

I. CONSERVACIÓN DEL AMBIENTE

1.- ¿Cree usted ser un persona preocupada por el medio ambiente?

- 1) Si 2) No

2.- ¿Ha visitado la Loma de Carabayllo?

- 1) Si 2) No

3.- ¿Cree usted que es importante conservar la Loma de Carabayllo?

- 1) Si 2) No

4.- ¿Conoce usted cuales son los servicios que nos brinda la Loma de Carabayllo?

- 1) Si 2) No

5.- ¿Considera usted que el ambiente que rodea a la Loma de Carabayllo es adecuada y limpio?

- 1) Si 2) No

6.- ¿Cuál es el principal problema que afecta la conservación de la Loma de Carabayllo?

- 1) Invasión de hectáreas 3) Poco acceso de agua para la zona
2) Mal manejo de los Residuos Sólidos 4) Cambio Climático

7.- ¿Considera usted que la Loma de Carabayllo genera turismo en su población y este a su vez ingresos a los pobladores del Agrupamiento de Familias Primavera Lomas de Carabayllo?

- 1) Si 2) No

8.- Si tuviera que calificar a la Loma de Carabayllo en su situación actual, indicar cuál de las siguientes opciones la describe mejor.

- 1) Muy Mal 2) Mal 3) Bien 4) Muy bien

II. VALORACIÓN ECONOMICA

9.- ¿Estaría usted 'Dispuesto a Pagar' para impulsar la conservación de la Loma de Carabayllo?

- 1) Si 2) No

10.- ¿Indique usted el motivo por el cual usted estaría 'Dispuesto a Pagar' por la Loma de Carabayllo? (Solo aplica si la respuesta N° 9 es positiva).

- 1) Opción de la Loma de Carabayllo, beneficio en presente y futuro ()
Herencia de la Loma de Carabayllo, beneficio a futuras generaciones ()

III. DATOS DEL ENCUESTADO

- 15.- Género Femenino Masculino
- 16.- Lugar de procedencia
 Lima Metropolitana Lima Provincia Provincia
- 17.- Edad:
 De 16 a 28 años De 29 a 38 años De 39 a 48 años De 49 a 65 años
- 18.- Estado Civil:
 Soltero(a) Casado(a) Viudo(a) Divorciado(a)
- 19.- Educación:
 Primaria Técnica Secundaria Superior Universitaria
- 20.- Número de hijos:
- 21.- Según las siguientes opciones, marque el tipo de actividad en la cual se dedica actualmente laborando:
 Industria Servicios
 Construcción Hogares
 Comercio
- 22.- Número de integrantes de familia: 3

- 3) Existencia de la Loma de Carabayllo, sin beneficio en presente y futuro ()
- 11.- ¿Cuánto sería el monto que estaría dispuesto a pagar, por la mejora del servicio de Ecoturismo y la recreación en la Loma de Carabayllo?
 1) Entre 1 - 3 soles 4) Entre 10 - 20 soles
 2) Entre 3 - 5 soles 5) De 20 soles a más
 3) Entre 5 - 10 soles
 * De acuerdo a la opción marcada, favor de indicar el monto exacto: 5
- 12.- ¿Cuánto sería el monto que estaría dispuesto a pagar, por la mejora del servicio de Información para la ciencia y educación en la Loma de Carabayllo?
 1) Entre 1 - 3 soles 4) Entre 10 - 20 soles
 2) Entre 3 - 5 soles 5) De 20 soles a más
 3) Entre 5 - 10 soles
 * De acuerdo a la opción marcada, favor de indicar el monto exacto: 3
- 13.- ¿Cuánto sería el monto que estaría dispuesto a pagar, por la mejora del servicio de la Belleza escénica en la Loma de Carabayllo?
 1) Entre 1 - 3 soles 4) Entre 10 - 20 soles
 2) Entre 3 - 5 soles 5) De 20 soles a más
 3) Entre 5 - 10 soles
 * De acuerdo a la opción marcada, favor de indicar el monto exacto: 4
- 14.- ¿Indique usted el motivo por el cual no estaría "Dispuesto a Pagar" por la Loma de Carabayllo? (Solo aplica si la respuesta N° 8 es negativa)
 1) Considero no ser su responsabilidad ()
 2) No creo que la zona se conserve ()
 3) Motivos económicos ()
 4) No considera prioridad la conservación de la zona ()
 5) Otros motivos ()

29.- ¿Dentro de que rango se ubica su ingreso familiar mensual?

- 1) Menos de 850 soles mensuales
- 2) Entre 851 - 1500 soles mensuales
- 3) Entre 1501 - 2000 soles mensuales
- 4) Entre 2001 - 3000 soles mensuales
- 5) Superior a 3000 soles mensuales

III. DATOS DEL ENCUESTADO

3) Existencia de la Loma de Carabayllo, sin beneficio en presente y futuro ()

11.- ¿Cuánto sería el monto que estaría dispuesto a pagar, por la mejora del servicio de Ecoturismo y la recreación en la Loma de Carabayllo?

- 1) Entre 1 - 3 soles
 2) Entre 3 - 5 soles
 3) Entre 5 - 10 soles
 4) Entre 10 - 20 soles
 5) De 20 soles a más

* De acuerdo a la opción marcada, favor de indicar el monto exacto:

12.- ¿Cuánto sería el monto que estaría dispuesto a pagar, por la mejora del servicio de información para la ciencia y educación en la Loma de Carabayllo?

- 1) Entre 1 - 3 soles
 2) Entre 3 - 5 soles
 3) Entre 5 - 10 soles
 4) Entre 10 - 20 soles
 5) De 20 soles a más

* De acuerdo a la opción marcada, favor de indicar el monto exacto:

13.- ¿Cuánto sería el monto que estaría dispuesto a pagar, por la mejora del servicio de la Belleza escénica en la Loma de Carabayllo?

- 1) Entre 1 - 3 soles
 2) Entre 3 - 5 soles
 3) Entre 5 - 10 soles
 4) Entre 10 - 20 soles
 5) De 20 soles a más

* De acuerdo a la opción marcada, favor de indicar el monto exacto:

14.- ¿Indique usted el motivo por el cual no estaría 'Dispuesto a Pagar' por la Loma de Carabayllo? (Solo aplica si la respuesta N° 3 es negativa)

- 1) Considera no ser su responsabilidad ()
 2) No cree que la zona se conserve ()
 3) Motivos económicos ()
 4) No considera prioridad la conservación de la zona ()
 5) Otras razones ()

15.- Género

- Femenino
 2) Masculino

16.- Lugar de procedencia

- Lima Metropolitana
 2) Lima Provincia
 3) Provincia

17.- Edad:

- 1) De 18 a 28 años
 2) De 29 a 38 años
 3) DE 39 a 48 años
 4) De 49 a 65 años

18.- Estado Civil:

- 1) Soltero(a)
 2) Casado(a)
 3) Viudo(a)
 4) Divorciado (a)

19.- Educación:

- 1) Primaria
 2) Secundaria
 3) Técnica
 4) Superior Universitaria

20.- Número de hijos:

21.- Según las siguientes opciones, marque al tipo de actividad en la cual se dedica actualmente laborando:

- 1) Industria
 2) Construcción
 3) Comercio
 4) Servicios
 5) Hogares

22.- Número de integrantes de familia:

23.- ¿Dentro de que rango se ubica su ingreso familiar mensual?

- 1) Menos de 650 soles mensuales
- 2) Entre 651 - 1500 soles mensuales
- 3) Entre 1501 - 2000 soles mensuales
- 4) Entre 2001 - 3000 soles mensuales
- 5) Superior a 3000 soles mensuales

III. DATOS DEL ENCUESTADO

- 15.- Género
 Femenino
 Masculino
- 16.- Lugar de procedencia
 1) Lima Metropolitana
 2) Lima Provincia
 3) Provincia
- 17.- Edad:
 1) De 18 a 28 años
 2) De 29 a 38 años
 3) De 39 a 48 años
 4) De 49 a 65 años
- 18.- Estado Civil:
 1) Soltero(a)
 2) Casado(a)
 3) Viudo(a)
 4) Divorciado(a)
- 19.- Educación:
 1) Primaria
 2) Secundaria
 3) Técnica
 4) Superior-Universitaria
- 20.- Número de hijos:
- 21.- Según las siguientes opciones, marque el tipo de actividad en la cual se dedica actualmente laborando:
 1) Industria
 2) Construcción
 3) Comercio
 4) Servicios
 5) Hogares
- 22.- Número de integrantes de familia:

3) Existencia de la Loma de Carabaylo, sin beneficio en presente y futuro ()

- 11.- ¿Cuánto sería el monto que estaría dispuesto a pagar, por la mejora del servicio de Ecoturismo y la recreación en la Loma de Carabaylo?
 1) Entre 1 - 3 soles
 2) Entre 3 - 5 soles
 3) Entre 5 - 10 soles
 4) Entre 10 - 20 soles
 5) De 20 soles a más
 * De acuerdo a la opción marcada, favor de indicar el monto exacto:
- 12.- ¿Cuánto sería el monto que estaría dispuesto a pagar, por la mejora del servicio de Información para la ciencia y educación en la Loma de Carabaylo?
 1) Entre 1 - 3 soles
 2) Entre 3 - 5 soles
 3) Entre 5 - 10 soles
 4) Entre 10 - 20 soles
 5) De 20 soles a más
 * De acuerdo a la opción marcada, favor de indicar el monto exacto:
- 13.- ¿Cuánto sería el monto que estaría dispuesto a pagar, por la mejora del servicio de la Belleza escénica en la Loma de Carabaylo?
 1) Entre 1 - 3 soles
 2) Entre 3 - 5 soles
 3) Entre 5 - 10 soles
 4) Entre 10 - 20 soles
 5) De 20 soles a más
 * De acuerdo a la opción marcada, favor de indicar el monto exacto:
- 14.- ¿Indique cuál el motivo por el cual no estaría 'Dispuesto a Pagar' por la Loma de Carabaylo? (Solo aplica si la respuesta N° 5 es negativa)
 1) Considera no ser su responsabilidad
 2) No cree que la zona se conserve
 3) Motivos económicos
 4) No considera prioridad la conservación de la zona
 5) Otros motivos

23.- ¿Dentro de que rango se ubica su ingreso familiar mensual?

- 1) Menos de 650 soles mensuales
- 2) Entre 651 - 1500 soles mensuales
- 3) Entre 1501 - 2000 soles mensuales
- 4) Entre 2001 - 3000 soles mensuales
- 5) Superior a 3000 soles mensuales



UNIVERSIDAD CÉSAR VALLEJO

FACULTAD DE INGENIERIA

ESCUELA PROFESIONAL DE INGENIERIA AMBIENTAL

Buenos días tardes/noche. Estoy realizando una investigación mediante de esta encuesta acerca de la importancia Económica del Servicio Ambiental de la Loma de Carabayllo. Por lo cual estaría interesada en conocer su opinión respecto a la importancia de la zona investigada.

Sus respuestas serán tratadas de forma confidencial y serán utilizadas únicamente para la realización del desarrollo de la investigación universitaria, que consiste en:
¿Me podría atender un momento para realizarle unas preguntas?

- 1) Si 2) No

Lea usted con atención y marque con "X" en una sola alternativa.

I. CONSERVACIÓN DEL AMBIENTE

- 1.- ¿Cree usted ser un persona preocupada por el medio ambiente?

- 1) Si 2) No

- 2.- ¿Ha visitado la Loma de Carabayllo?

- 1) Si 2) No

- 3.- ¿Cree usted que es importante conservar la Loma de Carabayllo?

- 1) Si 2) No

- 4.- ¿Conoce usted cuales son los servicios que nos brinda la Loma de Carabayllo?

- 1) Si

- 2) No

- 5.- ¿Considera usted que el ambiente que rodea a la Loma de Carabayllo es adecuada y limpio?

- 1) Si 2) No

- 6.- ¿Cuál es el principal problema que afecta la conservación de la Loma de Carabayllo?

- 1) Invasión de hectáreas
 2) Mal manejo de los Residuos Sólidos
3) Poco acceso de agua para la zona
4) Cambio Climático

- 7.- ¿Considera usted que la Loma de Carabayllo genera turismo en su población y este a su vez ingresos a los pobladores del Agupamiento de Familias Primavera Lomas de Carabayllo?

- 1) Si 2) No

- 8.- Si tuviera que calificar a la Loma de Carabayllo en su situación actual, indique cual de las siguientes opciones la describe mejor:

- 1) Muy Mal 2) Mal
3) Bien 4) Muy bien

II. VALORACIÓN ECONOMICA

- 9.- ¿Estaría usted 'Dispuesto a Pagar' para impulsar la conservación de la Loma de Carabayllo?

- 1) Si 2) No

- 10.- ¿Indica usted el motivo por el cual usted estaría 'Dispuesto a Pagar' por la Loma de Carabayllo? (Solo aplica si la respuesta N° 9 es positiva)

- 1) Opción de la Loma de Carabayllo, beneficio en presente y futuro ()
2) Herencia de la Loma de Carabayllo, beneficio a futuras generaciones ()

III. DATOS DEL ENCUESTADO

3) Existencia de la Loma de Carabayllo, sin beneficio en presente y futuro ()

11.- ¿Cuánto sería el monto que estaría dispuesto a pagar, por la mejora del servicio de Ecoturismo y la recreación en la Loma de Carabayllo?

- 1) Entre 1 - 3 soles
- 2) Entre 3 - 5 soles
- 3) Entre 5 - 10 soles
- 4) Entre 10 - 20 soles
- 5) De 20 soles a más

* De acuerdo a la opción marcada, favor de indicar el monto exacto:

12.- ¿Cuánto sería el monto que estaría dispuesto a pagar, por la mejora del servicio de información para la ciencia y educación en la Loma de Carabayllo?

- 1) Entre 1 - 3 soles
- 2) Entre 3 - 5 soles
- 3) Entre 5 - 10 soles
- 4) Entre 10 - 20 soles
- 5) De 20 soles a más

* De acuerdo a la opción marcada, favor de indicar el monto exacto:

13.- ¿Cuánto sería el monto que estaría dispuesto a pagar, por la mejora del servicio de la Belleza escénica en la Loma de Carabayllo?

- 1) Entre 1 - 3 soles
- 2) Entre 3 - 5 soles
- 3) Entre 5 - 10 soles
- 4) Entre 10 - 20 soles
- 5) De 20 soles a más

* De acuerdo a la opción marcada, favor de indicar el monto exacto:

14.- ¿Indique usted el motivo por el cual no estaría 'Dispuesto a Pagar' por la Loma de Carabayllo? (Solo aplica si la respuesta N° 9 es negativa)

- 1) Considero no ser su responsabilidad ()
- 2) No creo que la zona se conserve ()
- 3) Motivos académicos ()
- 4) No considera prioridad la conservación de la zona ()
- 5) Otros motivos ()

15.- Género

- Femenino
- 2) Masculino

16.- Lugar de procedencia

- Lima Metropolitana
- 2) Lima Provincia
- 3) Provincia

17.- Edad:

- 1) De 18 a 28 años
- 2) De 29 a 38 años
- 3) De 39 a 48 años
- 4) De 49 a 85 años

18.- Estado Civil:

- Soltero(a)
- 2) Casado(a)
- 3) Viudo(a)
- 4) Divorciado (a)

19.- Educación:

- 1) Primaria
- 2) Secundaria
- 3) Técnica
- 4) Superior Universitaria

20.- Número de hijos:

21.- Según las siguientes opciones, marque el tipo de actividad en la cual se dedica actualmente laborando:

- 1) Industria
- 2) Construcción
- 3) Comercio
- 4) Servicios
- 5) Hogares

22.- Número de integrantes de familia:

23.- ¿Dentro de que rango se ubica su ingreso familiar mensual?

- 1) Menos de 650 soles mensuales
- 2) Entre 651 - 1500 soles mensuales
- 3) Entre 1501 - 2000 soles mensuales
- 4) Entre 2001 - 3000 soles mensuales
- 5) Superior a 3000 soles mensuales

11.- Existencia de la Loma de Carabaylla, sin beneficio en presente y futuro ()

11.- ¿Cuánto sería el monto que estaría dispuesto a pagar, por la mejora del servicio de Ecoturismo y la recreación en la Loma de Carabaylla?

- 1) Entre 1 - 3 soles
- 2) Entre 3 - 5 soles
- 3) Entre 5 - 10 soles
- 4) Entre 10 - 20 soles
- 5) De 20 soles a más

* De acuerdo a la opción marcada, favor de indicar el monto exacto:

12.- ¿Cuánto sería el monto que estaría dispuesto a pagar, por la mejora del servicio de Información para la blends y educación en la Loma de Carabaylla?

- 1) Entre 1 - 3 soles
- 2) Entre 3 - 5 soles
- 3) Entre 5 - 10 soles
- 4) Entre 10 - 20 soles
- 5) De 20 soles a más

* De acuerdo a la opción marcada, favor de indicar el monto exacto:

13.- ¿Cuánto sería el monto que estaría dispuesto a pagar, por la mejora del servicio de la Belleza escénica en la Loma de Carabaylla?

- 1) Entre 1 - 3 soles
- 2) Entre 3 - 5 soles
- 3) Entre 5 - 10 soles
- 4) Entre 10 - 20 soles
- 5) De 20 soles a más

* De acuerdo a la opción marcada, favor de indicar el monto exacto:

14.- ¿Indique usted el motivo por el cual no estaría 'Dispuesto a Pagar' por la Loma de Carabaylla? (Solo aplica si la respuesta N° 9 es negativa)

- 1) Considera no ser su responsabilidad ()
- 2) No cree que la zona se conserve ()
- 3) Motivos económicos ()
- 4) No considera prioridad la conservación de la zona ()
- 5) Otros motivos ()

III. DATOS DEL ENCUESTADO

15.- Género

- 1) Femenino
- 2) Masculino

16.- Lugar de procedencia

- 1) Lima Metropolitana
- 2) Lima Provincia
- 3) Provincia

17.- Edad:

- 1) De 18 a 28 años
- 2) De 29 a 38 años
- 3) De 39 a 48 años
- 4) De 49 a 66 años

18.- Estado Civil:

- 1) Soltero(a)
- 2) Casado(a)
- 3) Viudo(a)
- 4) Divorciado (a)

19.- Educación:

- 1) Primaria
- 2) Secundaria
- 3) Técnica
- 4) Superior Universitaria

20.- Número de hijos:

21.- Según las siguientes opciones, marque el tipo de actividad en la cual se dedica actualmente laborando:

- 1) Industria
- 2) Construcción
- 3) Comercio
- 4) Servicios
- 5) Hogares

22.- Número de integrantes de familia:

23.- ¿Dentro de que rango se ubica su ingreso familiar mensual?

- 1) Menos de 850 soles mensuales
- 2) Entre 851 - 1500 soles mensuales
- 3) Entre 1501 - 2000 soles mensuales
- 4) Entre 2001 - 3000 soles mensuales
- 5) Superior a 3000 soles mensuales

III. DATOS DEL ENCUESTADO

3) Existencia de la Loma de Carabaylo, sin beneficio en presente y futuro ()

11.- ¿Cuánto sería el monto que estaría dispuesto a pagar, por la mejora del servicio de Ecoturismo y la recreación en la Loma de Carabaylo?

- 1) Entre 1 - 3 soles
- 2) Entre 3 - 5 soles
- 3) Entre 5 - 10 soles
- 4) Entre 10 - 20 soles
- 5) De 20 soles a más

* De acuerdo a la opción marcada, favor de indicar el monto exacto:

12.- ¿Cuánto sería el monto que estaría dispuesto a pagar, por la mejora del servicio de Información para la ciencia y educación en la Loma de Carabaylo?

- 1) Entre 1 - 3 soles
- 2) Entre 3 - 5 soles
- 3) Entre 5 - 10 soles
- 4) Entre 10 - 20 soles
- 5) De 20 soles a más

* De acuerdo a la opción marcada, favor de indicar el monto exacto:

13.- ¿Cuánto sería el monto que estaría dispuesto a pagar, por la mejora del servicio de la Belleza escénica en la Loma de Carabaylo?

- 1) Entre 1 - 3 soles
- 2) Entre 3 - 5 soles
- 3) Entre 5 - 10 soles
- 4) Entre 10 - 20 soles
- 5) De 20 soles a más

* De acuerdo a la opción marcada, favor de indicar el monto exacto:

14.- ¿Indique usted el motivo por el cual no estaría 'Dispuesto a Pagar' por la Loma de Carabaylo? (Solo aplica si la respuesta N° 9 es negativo)

- 1) Considera no ser su responsabilidad ()
- 2) No cree que la zona se conserve ()
- 3) Motivos económicos ()
- 4) No considera prioridad la conservación de la zona ()
- 5) Otros motivos ()

15.- Género

- 1) Femenino
- 2) Masculino

16.- Lugar de procedencia

- 1) Lima Metropolitana
- 2) Lima Provincia
- 3) Provincia

17.- Edad:

- 1) De 18 a 28 años
- 2) De 29 a 38 años
- 3) De 39 a 48 años
- 4) De 49 a 65 años

18.- Estado Civil:

- 1) Soltero(a)
- 2) Casado(a)
- 3) Viudo(a)
- 4) Divorciado(a)

19.- Educación:

- 1) Primaria
- 2) Secundaria
- 3) Técnica
- 4) Superior Universitaria

20.- Número de hijos:

21.- Según las siguientes opciones, marque el tipo de actividad en la cual se dedica actualmente laborando:

- 1) Industria
- 2) Construcción
- 3) Comercio
- 4) Servicios
- 5) Hogares

22.- Número de integrantes de familia:

23.- ¿Dentro de qué rango se ubica su ingreso familiar mensual?

- 1) Menos de 650 soles mensuales
- 2) Entre 651 - 1500 soles mensuales
- 3) Entre 1501 - 2000 soles mensuales
- 4) Entre 2001 - 3000 soles mensuales
- 5) Superior a 3000 soles mensuales

III. DATOS DEL ENCUESTADO

- 15.- Género
 Femenino Masculino
- 16.- Lugar de procedencia
 1) Lima Metropolitana 2) Lima Provincia 3) Provincia
- 17.- Edad:
 1) De 16 a 28 años 3) DE 39 a 48 años
 2) De 29 a 38 años 4) De 59 a 65 años
- 18.- Estado Civil:
 Soltero(a) 2) Casado(a) 3) Viudo(a) 4) Divorciado (a)
- 19.- Educación:
 1) Primaria 3) Técnica
 Secundaria 4) Superior/Universitaria
- 20.- Número de hijos:
- 21.- Según las siguientes opciones, marque el tipo de actividad en la cual se dedica actualmente laborando:
 1) Industria Servicios
 2) Construcción 5) Hogares
 3) Comercio
- 22.- Número de integrantes de familia:

3) Existencia de la Loma de Carabayllo, sin beneficio en presente y futuro ()

- 11.- ¿Cuánto sería el monto que estaría dispuesto a pagar, por la mejora del servicio de Espectáculo y la recreación en la Loma de Carabayllo?
 Entre 1 - 3 soles 4) Entre 10 - 20 soles
 2) Entre 3 - 5 soles 5) De 20 soles a más
 3) Entre 5 - 10 soles
 * De acuerdo a la opción marcada, favor de indicar el monto exacto:
- 12.- ¿Cuánto sería el monto que estaría dispuesto a pagar, por la mejora del servicio de Información para la ciencia y educación en la Loma de Carabayllo?
 1) Entre 1 - 3 soles 4) Entre 10 - 20 soles
 2) Entre 3 - 5 soles 5) De 20 soles a más
 Entre 5 - 10 soles
 * De acuerdo a la opción marcada, favor de indicar el monto exacto:
- 13.- ¿Cuánto sería el monto que estaría dispuesto a pagar, por la mejora del servicio de la Belleza escénica en la Loma de Carabayllo?
 Entre 1 - 3 soles 4) Entre 10 - 20 soles
 2) Entre 3 - 5 soles 5) De 20 soles a más
 3) Entre 5 - 10 soles
 * De acuerdo a la opción marcada, favor de indicar el monto exacto:
- 14.- ¿Indique usted el motivo por el cual no estaría "Dispuesto a Pagar" por la Loma de Carabayllo? (Solo aplica si la respuesta N° 9 es negativa)
 1) Considera no ser su responsabilidad ()
 2) No cree que la zona se conserve ()
 3) Motivos económicos ()
 4) No considera prioridad la conservación de la zona ()
 5) Otros motivos ()

23.- ¿Dentro de que rango se ubica su ingreso familiar mensual?

- 1) Menos de 850 soles mensuales
- 2) Entre 851 - 1500 soles mensuales
- 3) Entre 1501 - 2000 soles mensuales
- 4) Entre 2001 - 3000 soles mensuales
- 5) Superior a 3000 soles mensuales



UNIVERSIDAD CÉSAR VALLEJO

FACULTAD DE INGENIERÍA

ESCUELA PROFESIONAL DE INGENIERÍA AMBIENTAL

Buenos días/tardecas/noche. Estoy realizando una investigación mediante de esta encuesta acerca de la importancia Económica del Servicio Ambiental de la Loma de Carabayllo. Por lo cual estaría interesada en conocer su opinión respecto a la importancia de la zona investigada.

Sus respuestas serán tratadas de forma confidencial y serán utilizadas únicamente para la realización del desarrollo de la investigación universitaria, que consista en:

¿Me podría atender un momento para realizarle unas preguntas?

SI

No

Lea usted con atención y marque con "X" en una sola alternativa.

I. CONSERVACIÓN DEL AMBIENTE

¿Cree usted ser un persona preocupada por el medio ambiente?

SI

No

2.- ¿Ha visitado la Loma de Carabayllo?

SI

No

3.- ¿Cree usted que es importante conservar la Loma de Carabayllo?

SI

No

4.- ¿Conoce usted cuales son los servicios que nos brinda la Loma de Carabayllo?

SI

No

5.- ¿Considera usted que el ambiente que rodea a la Loma de Carabayllo es adecuado y limpio?

SI

No

6.- ¿Cuál es el principal problema que afecta la conservación de la Loma de Carabayllo?

- 1) Invasión de hectáreas
- 2) Poco acceso de agua para la zona
- 3) Mal manejo de los Residuos Sólidos
- 4) Cambio Climático

7.- ¿Considera usted que la Loma de Carabayllo genera turismo en su población y este a su vez ingresos a los pobladores del Agrupamiento de Familias Primavera Lomas de Carabayllo?

SI

No

8.- Si tuviera que calificar a la Loma de Carabayllo en su situación actual, indicar cual de las siguientes opciones la describe mejor.

- 1) Muy Mal
- 2) Mal
- 3) Bien
- 4) Muy bien

II. VALORACIÓN ECONOMICA

9.- ¿Estaría usted "Dispuesto a Pagar" para impulsar la conservación de la Loma de Carabayllo?

SI

No

10.- ¿Indique usted el motivo por el cual usted estaría "Dispuesto a Pagar" por la Loma de Carabayllo? (Solo aplica si la respuesta N° 9 es positiva)

- 1) Opción de la Loma de Carabayllo, beneficio en presente y futuro ()
- Herencia de la Loma de Carabayllo, beneficio a futuras generaciones ()

3) Existencia de la Loma de Carabayllo, sin beneficio en presente y futuro ()

11.- ¿Cuánto sería el monto que estaría dispuesto a pagar, por la mejora del servicio de Ecoturismo y la recreación en la Loma de Carabayllo?

- Entre 1 - 3 soles
- Entre 10 - 20 soles
- Entre 3 - 5 soles
- De 20 soles a más
- Entre 5 - 10 soles

* De acuerdo a la opción marcada, favor de indicar el monto exacto:

12.- ¿Cuánto sería el monto que estaría dispuesto a pagar, por la mejora del servicio de Información para la ciencia y educación en la Loma de Carabayllo?

- Entre 1 - 3 soles
- Entre 10 - 20 soles
- Entre 3 - 5 soles
- De 20 soles a más
- Entre 5 - 10 soles

* De acuerdo a la opción marcada, favor de indicar el monto exacto:

13.- ¿Cuánto sería el monto que estaría dispuesto a pagar, por la mejora del servicio de la Belleza escénica en la Loma de Carabayllo?

- Entre 1 - 3 soles
- Entre 10 - 20 soles
- Entre 3 - 5 soles
- De 20 soles a más
- Entre 5 - 10 soles

* De acuerdo a la opción marcada, favor de indicar el monto exacto:

14.- ¿Indique usted el motivo por el cual no estaría 'Dispuesto a Pagar' por la Loma de Carabayllo? (Solo aplica si la respuesta N° 9 es negativa)

- Considero no ser su responsabilidad
- No creo que la zona se conserve
- Motivos económicos
- No considero prioridad la conservación de la zona
- Otros motivos

III. DATOS DEL ENCUESTADO

15.- Género

- 1) Femenino
- 2) Masculino

16.- Lugar de procedencia

- 1) Lima Metropolitana
- 2) Lima Provincia
- 3) Provincia

17.- Edad:

- 1) De 16 a 25 años
- 2) De 26 a 35 años
- 3) De 36 a 45 años
- 4) De 46 a 65 años

18.- Estado Civil:

- 1) Soltero(a)
- 2) Casado(a)
- 3) Viudo(a)
- 4) Divorciado(a)

19.- Educación:

- 1) Primaria
- 2) Secundaria
- 3) Técnica
- 4) Superior Universitaria

20.- Número de hijos:

21.- Según las siguientes opciones, marque el tipo de actividad en la cual se dedica actualmente laborando:

- 1) Industria
- 2) Construcción
- Comercio
- 4) Servicios
- 5) Hogares

22.- Número de integrantes de familia:

23.- ¿Dentro de que rango se ubica su ingreso familiar mensual?

- 1) Menos de 650 soles mensuales
- 2) Entre 651 - 1500 soles mensuales
- 3) Entre 1501 - 2000 soles mensuales
- 4) Entre 2001 - 3000 soles mensuales
- 5) Superior a 3000 soles mensuales

3) Extensión de la Loma de Carabayllo, sin beneficio en presente y futuro ()

11.- ¿Cuánto sería el monto que estaría dispuesto a pagar, por la mejora del servicio de Espectáculos y la recreación en la Loma de Carabayllo?

- 1) Entre 1 - 3 soles
2) Entre 3 - 5 soles
3) Entre 5 - 10 soles
4) Entre 10 - 20 soles
5) De 20 soles a más

* De acuerdo a la opción marcada, favor de indicar el monto exacto:

12.- ¿Cuánto sería el monto que estaría dispuesto a pagar, por la mejora del servicio de Información para la ciencia y educación en la Loma de Carabayllo?

- 1) Entre 1 - 3 soles
2) Entre 3 - 5 soles
3) Entre 5 - 10 soles
4) Entre 10 - 20 soles
5) De 20 soles a más

* De acuerdo a la opción marcada, favor de indicar el monto exacto:

13.- ¿Cuánto sería el monto que estaría dispuesto a pagar, por la mejora del servicio de la Belleza escénica en la Loma de Carabayllo?

- 1) Entre 1 - 3 soles
2) Entre 3 - 5 soles
3) Entre 5 - 10 soles
4) Entre 10 - 20 soles
5) De 20 soles a más

* De acuerdo a la opción marcada, favor de indicar el monto exacto:

14.- ¿Indique usted el motivo por el cual no estaría 'Dispuesto a Pagar' por la Loma de Carabayllo? (Solo aplica si la respuesta N° 9 es negativa)

- 1) Considera no ser su responsabilidad ()
2) No cree que la zona se conserve ()
3) Motivos económicos ()
4) No considera prioridad la conservación de la zona ()
5) Otros motivos ()

III. DATOS DEL ENCUESTADO

15.- Género

- 1) Femenino
2) Masculino

16.- Lugar de procedencia

- 1) Lima Metropolitana
2) Lima Provincia
3) Provincia

17.- Edad:

- 1) De 18 a 28 años
2) De 29 a 39 años
3) De 39 a 48 años
4) De 49 a 65 años

18.- Estado Civil:

- 1) Soltero(a)
2) Casado(a)
3) Viudo(a)
4) Divorciado (a)

19.- Educación:

- 1) Primaria
2) Secundaria
3) Técnica
4) Superior-Universitaria

20.- Número de hijos:

21.- Según las siguientes opciones, marque el tipo de actividad en la cual se dedica actualmente laborando:

- 1) Industria
2) Construcción
3) Comercio
4) Servicios
5) Hogares

22.- Número de integrantes de familia:

23.- ¿Dentro de que rango se ubica su ingreso familiar mensual?

- 1) Menos de 500 soles mensuales
2) Entre 501 - 1500 soles mensuales
3) Entre 1501 - 2000 soles mensuales
4) Entre 2001 - 3000 soles mensuales
5) Superior a 3000 soles mensuales



UNIVERSIDAD CÉSAR VALLEJO

FACULTAD DE INGENIERÍA ESCUELA PROFESIONAL DE INGENIERÍA AMBIENTAL

Buenos días/tarde/noche. Estoy realizando una investigación mediante de esta encuesta acerca de la importancia Económica del Servicio Ambiental de la Loma de Carabayllo. Por lo cual estaría interesado en conocer su opinión respecto a la importancia de la zona investigada.

Sus respuestas serán tratadas de forma confidencial y serán utilizadas únicamente para la realización del desarrollo de la investigación universitaria, que consiste en:
¿Me podría atender un momento para realizarle unas preguntas?

- 1) Sí
 2) No

Lea usted con atención y marque con "X" en una sola alternativa.

I. CONSERVACIÓN DEL AMBIENTE

- 1.- ¿Cree usted ser un persona preocupado por el medio ambiente?
 1) Sí
 2) No
- 2.- ¿Ha visitado la Loma de Carabayllo?
 1) Sí
 2) No
- 3.- ¿Cree usted que es importante conservar la Loma de Carabayllo?
 1) Sí
 2) No
- 4.- ¿Conoce usted cuáles son los servicios que nos brinda la Loma de Carabayllo?
 1) Sí
 2) No

- 5.- ¿Considera usted que el ambiente que rodea a la Loma de Carabayllo es adecuada y limpio?
 1) Sí
 2) No
- 6.- ¿Cuál es el principal problema que afecta la conservación de la Loma de Carabayllo?
 1) Invasión de hectáreas
 2) Mal manejo de los Residuos Sólidos
 3) Poca acceso de agua para la zona
 4) Cambio Climático
- 7.- ¿Considera usted que la Loma de Carabayllo genera turismo en su población y esta a su vez ingresos a los pobladores del Agrupamiento de Familias Primavera Lomas de Carabayllo?
 1) Sí
 2) No
- 8.- Si tuviera que calificar a la Loma de Carabayllo en su situación actual, indique cuál de las siguientes opciones la describe mejor.
 1) Muy Mal
 2) Mal
 3) Bien
 4) Muy bien
- II. VALORACIÓN ECONOMICA**
- 9.- ¿Estaría usted "Dispuesto a Pagar" para impulsar la conservación de la Loma de Carabayllo?
 1) Sí
 2) No
- 10.- ¿Indique usted el motivo por el cual usted estaría "Dispuesto a Pagar" por la Loma de Carabayllo? (Solo aplica si la respuesta N° 9 es positiva)
 1) Opción de la Loma de Carabayllo, beneficio en presente y futuro ()
 2) Herencia de la Loma de Carabayllo, beneficio a futuras generaciones ()

III. DATOS DEL ENCUESTADO

- 15.- Género
 1) Femenino
 2) Masculino
- 16.- Lugar de procedencia
 1) Lima Metropolitana
 2) Lima Provincia
 3) Provincia
- 17.- Edad:
 1) De 18 a 28 años
 2) De 29 a 35 años
 3) De 36 a 48 años
 4) De 49 a 65 años
- 18.- Estado Civil:
 1) Soltero(a)
 2) Casado(a)
 3) Viudo(a)
 4) Divorciado(a)
- 19.- Educación:
 1) Primaria
 2) Secundaria
 3) Técnica
 4) Superior Universitaria
- 20.- Número de hijos:
- 21.- Según las siguientes opciones, marque el tipo de actividad en la cual se dedica actualmente laborando:
 1) Industria
 2) Construcción
 3) Comercio
 4) Servicios
 5) Hogares
- 22.- Número de integrantes de familia:

- 3) Existencia de la Loma de Carabayllo, sin beneficio en presente y futuro ()
- 11.- ¿Cuánto sería el monto que estaría dispuesto a pagar por la mejora del servicio de Ecoturismo y la recreación en la Loma de Carabayllo?
 1) Entre 1 - 3 soles
 2) Entre 3 - 5 soles
 3) Entre 5 - 10 soles
 4) Entre 10 - 20 soles
 5) De 20 soles a más
 * De acuerdo a la opción marcada, favor de indicar el monto exacto:
- 12.- ¿Cuánto sería el monto que estaría dispuesto a pagar por la mejora del servicio de información para la ciencia y educación en la Loma de Carabayllo?
 1) Entre 1 - 3 soles
 2) Entre 3 - 5 soles
 3) Entre 5 - 10 soles
 4) Entre 10 - 20 soles
 5) De 20 soles a más
 * De acuerdo a la opción marcada, favor de indicar el monto exacto:
- 13.- ¿Cuánto sería el monto que estaría dispuesto a pagar por la mejora del servicio de la Biblioteca en la Loma de Carabayllo?
 1) Entre 1 - 3 soles
 2) Entre 3 - 5 soles
 3) Entre 5 - 10 soles
 4) Entre 10 - 20 soles
 5) De 20 soles a más
 * De acuerdo a la opción marcada, favor de indicar el monto exacto:
- 14.- ¿Indique usted el motivo por el cual no estaría dispuesto a pagar por la Loma de Carabayllo? (Solo aplica si la respuesta N° 9 es negativa)
 1) Considera no ser su responsabilidad ()
 2) No cree que la zona se conserve ()
 3) Motivos económicos ()
 4) No considera prioridad la conservación de la zona ()
 5) Otros motivos ()

23.- ¿Dentro de que rango se ubica su ingreso familiar mensual?

- 1) Menos de 650 soles mensuales
- 2) Entre 651 - 1500 soles mensuales
- 3) Entre 1501 - 2000 soles mensuales
- 4) Entre 2001 - 3000 soles mensuales
- 5) Superior a 3000 soles mensuales



UNIVERSIDAD CÉSAR VALLEJO

FACULTAD DE INGENIERÍA

ESCUELA PROFESIONAL DE INGENIERÍA AMBIENTAL

Buenos días/tardes/noche. Estoy realizando una investigación mediante de esta encuesta acerca de la importancia Económica del Servicio Ambiental de la Loma de Carabayllo. Por lo cual estaría interesada en conocer su opinión respecto a la importancia de la zona investigada.

Sus respuestas serán tratadas de forma confidencial y serán utilizadas únicamente para la realización del desarrollo de la investigación universitaria, que consiste en:

¿Me podría atender un momento para realizarle unas preguntas?

SI

No

Lea usted con atención y marque con "X" en una sola alternativa.

I. CONSERVACIÓN DEL AMBIENTE

1.- ¿Cree usted ser un persona preocupada por el medio ambiente?

SI

No

2.- ¿Ha visitado la Loma de Carabayllo?

SI

No

3.- ¿Cree usted que es importante conservar la Loma de Carabayllo?

SI

No

4.- ¿Conoce usted cuáles son los servicios que nos brinda la Loma de Carabayllo?

SI

No

5.- ¿Considera usted que el ambiente que rodea a la Loma de Carabayllo es adecuada y limpio?

SI

No

6.- ¿Cuál es el principal problema que afecta la conservación de la Loma de Carabayllo?

- 1) Invasión de hectáreas
- 2) Mal manejo de los Residuos Sólidos
- 3) Poco acceso de agua para la zona
- 4) Cambio Climático

7.- ¿Considera usted que la Loma de Carabayllo genera turismo en su población y esto a su vez ingresos a los pobladores del Agrupamiento de Familias Primavera Lomas de Carabayllo?

SI

No

8.- Si tuviera que calificar a la Loma de Carabayllo en su situación actual, indicar cuál de las siguientes opciones le describe mejor.

- Muy Mal
- Mal
- Bien
- Muy bien

II. VALORACIÓN ECONOMICA

9.- ¿Estaría usted 'Dispuesto a Pagar' para impulsar la conservación de la Loma de Carabayllo?

SI

No

10.- ¿Indique usted el motivo por el cual usted estaría 'Dispuesto a Pagar' por la Loma de Carabayllo? (Solo aplica si la respuesta N.º 9 es positiva)

- Opción de la Loma de Carabayllo, beneficio en presente y futuro ()
- 2) Herencia de la Loma de Carabayllo, beneficio a futuras generaciones ()

III. DATOS DEL ENCUESTADO

- 15.- Género
 1) Femenino Masculino
- 16.- Lugar de procedencia
 1) Lima Metropolitana 2) Lima Provincia Provincia
- 17.- Edad:
 1) De 18 a 29 años 3) DE 39 a 48 años
 2) De 20 a 38 años 4) De 59 a 65 años
 18.- Estado Civil:
 Soltero(a) 2) Casado(a) 3) Viudo(a) 4) Divorciado (a)
- 19.- Educación:
 1) Primaria 3) Técnica
 2) Secundaria 4) Superior Universitaria
- 20.- Número de hijos:
- 21.- Según las siguientes opciones, marque el tipo de actividad en la cual se dedica actualmente laborando:
 1) Industria 4) Servicios
 2) Construcción 5) Hogares
 3) Comercio
- 22.- Número de integrantes de familia:

3) Existencia de la Loma de Carabayillo, sin beneficio en presente y futuro ()

- 11.- ¿Cuánto sería el monto que estaría dispuesto a pagar, por la mejora del servicio de Ecoturismo y la recreación en la Loma de Carabayillo?
 1) Entre 1 - 3 soles 4) Entre 10 - 20 soles
 2) Entre 3 - 5 soles 5) De 20 soles a más
 3) Entre 5 - 10 soles
 * De acuerdo a la opción marcada, favor de indicar el monto exacto:

- 12.- ¿Cuánto sería el monto que estaría dispuesto a pagar, por la mejora del servicio de Información para la ciencia y educación en la Loma de Carabayillo?
 1) Entre 1 - 3 soles 4) Entre 10 - 20 soles
 2) Entre 3 - 5 soles 5) De 20 soles a más
 3) Entre 5 - 10 soles
 * De acuerdo a la opción marcada, favor de indicar el monto exacto:

- 13.- ¿Cuánto sería el monto que estaría dispuesto a pagar, por la mejora del servicio de la Belleza escénica en la Loma de Carabayillo?
 1) Entre 1 - 3 soles 4) Entre 10 - 20 soles
 2) Entre 3 - 5 soles 5) De 20 soles a más
 3) Entre 5 - 10 soles
 * De acuerdo a la opción marcada, favor de indicar el monto exacto:

- 14.- ¿Indique usted el motivo por el cual no estaría 'Dispuesto a Pagar' por la Loma de Carabayillo? (Solo aplica si la respuesta N° 9 es negativa)
 1) Considero no ser su responsabilidad ()
 2) No creo que la zona se conserve ()
 3) Motivos económicos ()
 4) No considera prioridad la conservación de la zona ()
 5) Otros motivos ()

23.- ¿Dentro de que rango se ubica su ingreso familiar mensual?

- 1) Menos de 650 soles mensuales
- 2) Entre 651 - 1500 soles mensuales
- 3) Entre 1501 - 2000 soles mensuales
- 4) Entre 2001 - 3000 soles mensuales
- 5) Superior a 3000 soles mensuales

III. DATOS DEL ENCUESTADO

- 15.- Género
 1) Femenino
 2) Masculino
- 16.- Lugar de procedencia
 1) Lima Metropolitana
 2) Lima Provincial
 3) Provincia
- 17.- Edad:
 1) De 16 a 28 años
 2) De 29 a 38 años
 3) De 39 a 48 años
 4) De 49 a 65 años
- 18.- Estado Civil:
 1) Soltero(a)
 2) Casado(a)
 3) Viudo(a)
 4) Divorciado(a)
- 19.- Educación:
 1) Primaria
 2) Secundaria
 3) Técnica Superior-Universitaria
- 20.- Número de hijos:
- 21.- Según las siguientes opciones, marque el tipo de actividad en la cual se dedica actualmente laborando:
 1) Industria
 2) Construcción
 3) Comercio
 4) Servicios
 5) Hogares
- 22.- Número de integrantes de familia:

12.- Existencia de la Loma de Carabayllo, sin beneficio en presente y futuro ()

- 11.- ¿Cuánto sería el monto que estaría dispuesto a pagar, por la mejora del servicio de Ecoturismo y la recreación en la Loma de Carabayllo?
 1) Entre 1 - 3 soles
 2) Entre 3 - 5 soles
 3) Entre 5 - 10 soles
 4) Entre 10 - 20 soles
 5) De 20 soles a más
 * De acuerdo a la opción marcada, favor de indicar el monto exacto:
- 12.- ¿Cuánto sería el monto que estaría dispuesto a pagar, por la mejora del servicio de Información para la clientela y adecuación en la Loma de Carabayllo?
 1) Entre 1 - 3 soles
 2) Entre 3 - 5 soles
 3) Entre 5 - 10 soles
 4) Entre 10 - 20 soles
 5) De 20 soles a más
 * De acuerdo a la opción marcada, favor de indicar el monto exacto:
- 13.- ¿Cuánto sería el monto que estaría dispuesto a pagar, por la mejora del servicio de la Belleza escénica en la Loma de Carabayllo?
 1) Entre 1 - 3 soles
 2) Entre 3 - 5 soles
 3) Entre 5 - 10 soles
 4) Entre 10 - 20 soles
 5) De 20 soles a más
 * De acuerdo a la opción marcada, favor de indicar el monto exacto:
- 14.- ¿Indique usted el motivo por el cual no estaría 'Dispuesto a Pagar' por la Loma de Carabayllo? (Solo aplica si la respuesta N° 9 es negativa).
 1) Considero no ser su responsabilidad ()
 2) No creo que la zona se conserve ()
 3) Motivos económicos ()
 4) No considera prioridad la conservación de la zona ()
 5) Otros motivos ()

23.- ¿Dentro de que rango se ubica su ingreso familiar mensual?

- 1) Menos de 600 soles mensuales
- 2) Entre 601 - 1500 soles mensuales
- 3) Entre 1501 - 2000 soles mensuales
- 4) Entre 2001 - 3000 soles mensuales
- 5) Superior a 3000 soles mensuales

III. DATOS DEL ENCUESTADO

3) Existencia de la Loma de Carabaylla, sin beneficio en presente y futuro ()

11.- ¿Cuánto sería el monto que estaría dispuesto a pagar, por la mejora del servicio de Ecoturismo y la recreación en la Loma de Carabaylla?

- 1) Entre 1 - 3 soles
- 2) Entre 3 - 5 soles
- 3) Entre 5 - 10 soles
- 4) Entre 10 - 20 soles
- 5) De 20 soles a más

* De acuerdo a la opción marcada, favor de indicar el monto exacto:

12.- ¿Cuánto sería el monto que estaría dispuesto a pagar, por la mejora del servicio de Información para la ciencia y educación en la Loma de Carabaylla?

- 1) Entre 1 - 3 soles
- 2) Entre 3 - 5 soles
- 3) Entre 5 - 10 soles
- 4) Entre 10 - 20 soles
- 5) De 20 soles a más

* De acuerdo a la opción marcada, favor de indicar el monto exacto:

13.- ¿Cuánto sería el monto que estaría dispuesto a pagar, por la mejora del servicio de la Belleza escénica en la Loma de Carabaylla?

- 1) Entre 1 - 3 soles
- 2) Entre 3 - 5 soles
- 3) Entre 5 - 10 soles
- 4) Entre 10 - 20 soles
- 5) De 20 soles a más

* De acuerdo a la opción marcada, favor de indicar el monto exacto:

14.- ¿Indique usted el motivo por el cual no estaría dispuesto a Pagar por la Loma de Carabaylla? (Solo aplica si la respuesta N° 9 es negativa).

- 1) Considero no ser su responsabilidad ()
- 2) No creo que la zona se conserve ()
- 3) Motivos económicos ()
- 4) No considero prioridad la conservación de la zona ()
- 5) Otros motivos ()

15.- Género

- 1) Femenino
- 2) Masculino

16.- Lugar de procedencia

- 1) Lima Metropolitana
- 2) Lima Provincial
- 3) Provincia

17.- Edad:

- 1) De 18 a 28 años
- 2) De 29 a 38 años
- 3) De 39 a 48 años
- 4) De 49 a 58 años
- 5) De 59 a 65 años

18.- Estado Civil:

- 1) Soltero(a)
- 2) Casado(a)
- 3) Viudo(a)
- 4) Divorciado(a)

19.- Educación:

- 1) Primaria
- 2) Secundaria
- 3) Técnica
- 4) Superior/Universitaria

20.- Número de hijos:

21.- Según las siguientes opciones, marque el tipo de actividad en la cual se dedica actualmente laborando:

- 1) Industria
- 2) Construcción
- 3) Comercio
- 4) Servicios
- 5) Hogares

22.- Número de integrantes de familia:

29.- ¿Dentro de que rango se ubica su ingreso familiar mensual?

- 1) Menos de 850 soles mensuales
- 2) Entre 851 - 1500 soles mensuales
- 3) Entre 1501 - 2000 soles mensuales
- 4) Entre 2001 - 3000 soles mensuales
- 5) Superior a 3000 soles mensuales



UNIVERSIDAD CÉSAR VALLEJO

FACULTAD DE INGENIERÍA

ESCUELA PROFESIONAL DE INGENIERÍA AMBIENTAL

Buenos días/tardes/noche. Estoy realizando una investigación mediante de esta encuesta acerca de la Importancia Económica del Servicio Ambiental de la Loma de Carabayllo. Por lo cual estaría interesada en conocer su opinión respecto a la importancia de la zona investigada.

Sus respuestas serán tratadas de forma confidencial y serán utilizadas únicamente para la realización del desarrollo de la investigación universitaria, que consiste en: ¿Me podría atender un momento para realizarle unas preguntas?

SI

2) No

Lea usted con atención y marque con "X" en una sola alternativa.

I. CONSERVACIÓN DEL AMBIENTE

1.- ¿Cree usted ser un persona preocupada por el medio ambiente?

SI

2) No

2.- ¿Ha visitado la Loma de Carabayllo?

SI

2) No

3.- ¿Cree usted que es importante conservar la Loma de Carabayllo?

SI

2) No

4.- ¿Conoce usted cuales son los servicios que nos brinda la Loma de Carabayllo?

SI

2) No

5.- ¿Considera usted que el ambiente que rodea a la Loma de Carabayllo es adecuada y limpio?

SI

2) No

6.- ¿Cuál es el principal problema que afecta la conservación de la Loma de Carabayllo?

Invasión de hectáreas

3) Poco acceso de agua para la zona

2) Mal manejo de los Residuos Sólidos

4) Cambio Climático

7.- ¿Considera usted que la Loma de Carabayllo genera turismo en su población y este a su vez ingresos a los pobladores del Agrupamiento de Familias Primarias Lomas de Carabayllo?

SI

2) No

8.- Si fuera que calificar a la Loma de Carabayllo en su situación actual, indique cuál de las siguientes opciones le describe mejor:

Muy Mal

2) Mal

3) Bien

4) Muy bien

II. VALORACIÓN ECONOMICA

9.- ¿Estaría usted "Dispuesto a Pagar" para impulsar la conservación de la Loma de Carabayllo?

SI

2) No

10.- ¿Indique usted el motivo por el cual usted estaría "Dispuesto a Pagar" por la Loma de Carabayllo? (Solo aplique si la respuesta N° 9 es positiva)

Opción de la Loma de Carabayllo, beneficio en presente y futuro ()

2) Herencia de la Loma de Carabayllo, beneficio a futuras generaciones ()

III. DATOS DEL ENCUESTADO

- 15.- Género
 1) Femenino 2) Masculino
- 16.- Lugar de procedencia
 1) Lima Metropolitana 2) Lima Provincia 3) Provincia
- 17.- Edad:
 1) De 18 a 28 años 2) De 29 a 35 años 3) De 36 a 45 años 4) De 46 a 65 años
- 18.- Estado Civil:
 1) Soltero(a) 2) Casado(a) 3) Viudo(a) 4) Divorciado (a)
- 19.- Educación:
 1) Primaria 2) Secundaria 3) Técnica 4) Superior Universitaria
- 20.- Número de hijos:
- 21.- Según las siguientes opciones, marque el tipo de actividad en la cual se dedica actualmente laborando:
 1) Industria 2) Construcción 3) Comercio 4) Servicios 5) Hogares
- 22.- Número de integrantes de familia:

- 3) Existencia de la Loma de Carabayllo, sin beneficio en presente y futuro ()
- 11.- ¿Cuánto sería el monto que estaría dispuesto a pagar, por la mejora del servicio de Ecoturismo y la recreación en la Loma de Carabayllo?
 1) Entre 1 - 3 soles 2) Entre 4 - 10 soles 3) Entre 11 - 20 soles 4) Entre 21 - 30 soles 5) De 31 soles a más
 * De acuerdo a la opción marcada, favor de indicar el monto exacto:
- 12.- ¿Cuánto sería el monto que estaría dispuesto a pagar, por la mejora del servicio de información para la ciencia y educación en la Loma de Carabayllo?
 1) Entre 1 - 3 soles 2) Entre 4 - 10 soles 3) Entre 11 - 20 soles 4) Entre 21 - 30 soles 5) De 31 soles a más
 * De acuerdo a la opción marcada, favor de indicar el monto exacto:
- 13.- ¿Cuánto sería el monto que estaría dispuesto a pagar, por la mejora del servicio de la Belleza escénica en la Loma de Carabayllo?
 1) Entre 1 - 3 soles 2) Entre 4 - 10 soles 3) Entre 11 - 20 soles 4) Entre 21 - 30 soles 5) De 31 soles a más
 * De acuerdo a la opción marcada, favor de indicar el monto exacto:
- 14.- ¿Indique usted el motivo por el cual no estaría 'Dispuesto a Pagar' por la Loma de Carabayllo? (Solo aplica si la respuesta N° 3 es negativa)
 1) Considero no ser su responsabilidad ()
 2) No cree que la zona se conserve ()
 3) Motivos económicos ()
 4) No considera prioridad la conservación de la zona ()
 5) Otros motivos ()

23.- ¿Dentro de qué rango se ubica su ingreso familiar mensual?

- 1) Menos de 850 soles mensuales
- 2) Entre 851 - 1500 soles mensuales
- 3) Entre 1501 - 2000 soles mensuales
- 4) Entre 2001 - 3000 soles mensuales
- 5) Superior a 3000 soles mensuales

3) Existencia de la Loma de Carabayllo, sin beneficio en presente y futuro ()

11.- ¿Cuánto sería el monto que estaría dispuesto a pagar, por la mejora del servicio de Ecturismo y la recreación en la Loma de Carabayllo?

- 1) Entre 1 - 3 soles
- 2) Entre 3 - 5 soles
- 3) Entre 5 - 10 soles
- 4) Entre 10 - 20 soles
- 5) De 20 soles a más

* De acuerdo a la opción marcada, favor de indicar el monto exacto:

12.- ¿Cuánto sería el monto que estaría dispuesto a pagar, por la mejora del servicio de Información para la ciencia y educación en la Loma de Carabayllo?

- 1) Entre 1 - 3 soles
- 2) Entre 3 - 5 soles
- 3) Entre 5 - 10 soles
- 4) Entre 10 - 20 soles
- 5) De 20 soles a más

* De acuerdo a la opción marcada, favor de indicar el monto exacto:

13.- ¿Cuánto sería el monto que estaría dispuesto a pagar, por la mejora del servicio de la Belleza escénica en la Loma de Carabayllo?

- 1) Entre 1 - 3 soles
- 2) Entre 3 - 5 soles
- 3) Entre 5 - 10 soles
- 4) Entre 10 - 20 soles
- 5) De 20 soles a más

* De acuerdo a la opción marcada, favor de indicar el monto exacto:

14.- ¿Indique usted el motivo por el cual no estaría "Dispuesto a Pagar" por la Loma de Carabayllo? (Solo aplica si la respuesta N° 9 es negativa)

- 1) Considera no ser su responsabilidad ()
- 2) No cree que la zona se conserve ()
- 3) Motivos económicos ()
- 4) No considera prioridad la conservación de la zona ()
- 5) Otros motivos ()

III.- DATOS DEL ENCUESTADO

15.- Género

- Femenino
- 2) Masculino

16.- Lugar de procedencia

- Lima Metropolitana
- 2) Lima Provincia
- 3) Provincia

17.- Edad:

- 1) De 18 a 28 años
- 2) De 29 a 38 años
- 3) De 39 a 48 años
- 4) De 49 a 65 años

18.- Estado Civil:

- 1) Soltero(a)
- 2) Casado(a)
- 3) Viudo(a)
- 4) Divorciado (a)

19.- Educación:

- 1) Primaria
- 2) Secundaria
- 3) Técnica
- 4) Superior-Universitaria

20.- Número de hijos:

21.- Según las siguientes opciones, marque el tipo de actividad en la cual se dedica actualmente laborando:

- 1) Industria
- 2) Construcción
- 3) Comercio
- 4) Servicios
- 5) Hogares

22.- Número de integrantes de familia:

23.- ¿Dentro de que rango se ubica su ingreso familiar mensual?

- 1) Menos de 850 soles mensuales
- 2) Entre 851 - 1500 soles mensuales
- 3) Entre 1501 - 2000 soles mensuales
- 4) Entre 2001 - 3000 soles mensuales
- 5) Superior a 3000 soles mensuales



UNIVERSIDAD CÉSAR VALLEJO

FACULTAD DE INGENIERIA

ESCUELA PROFESIONAL DE INGENIERIA AMBIENTAL

Buenos días/ tarde/noche. Estoy realizando una investigación mediante de esta encuesta acerca de la importancia Económica del Servicio Ambiental de la Loma de Carabayllo. Por lo cual estaría interesada en conocer su opinión respecto a la importancia de la zona investigada.

Sus respuestas serán tratadas de forma confidencial y serán utilizadas únicamente para la realización del desarrollo de la investigación universitaria, que consiste en: ¿Me podría atender un momento para realizarle unas preguntas?

SI

2) No

Lea usted con atención y marque con "X" en una sola alternativa.

I. CONSERVACIÓN DEL AMBIENTE

1.- ¿Cree usted ser un persona preocupada por el medio ambiente?

SI

2) No

2.- ¿Ha visitado la Loma de Carabayllo?

SI

2) No

3.- ¿Cree usted que es importante conservar la Loma de Carabayllo?

SI

2) No

4.- ¿Conoce usted cuales son los servicios que nos brinda la Loma de Carabayllo?

1) SI

No

5.- ¿Considera usted que el ambiente que rodea a la Loma de Carabayllo es adecuada y limpio?

SI

2) No

6.- ¿Cuál es el principal problema que afecta la conservación de la Loma de Carabayllo?

Invasión de hectáreas

3) Poco acceso de agua para la zona

2) Mal manejo de los Residuos Sólidos

4) Cambio Climático

7.- ¿Considera usted que la Loma de Carabayllo genera turismo en su población y esta a su vez ingresos a los pobladores del Agrupamiento de Familias Primarias Lomas de Carabayllo?

SI

2) No

8.- Si tuviera que calificar a la Loma de Carabayllo en su situación actual, indicar cuál de las siguientes opciones la describe mejor:

1) Muy Mal

Mal

3) Bien

4) Muy bien

II. VALORACIÓN ECONOMICA

9.- ¿Estaría usted 'Dispuesto a Pagar' para impulsar la conservación de la Loma de Carabayllo?

SI

2) No

10.- ¿Indique usted el motivo por el cual usted estaría 'Dispuesto a Pagar' por la Loma de Carabayllo? (Solo aplica si la respuesta N° 9 es positiva)

Opción de la Loma de Carabayllo, beneficio en presente y futuro

2) Herencia de la Loma de Carabayllo, beneficio a futuras generaciones

III. DATOS DEL ENCUESTADO

- 15.- Género
 1) Femenino
 2) Masculino
- 16.- Lugar de procedencia
 1) Lima Metropolitana
 2) Lima Provincia
 3) Provincia
- 17.- Edad:
 1) De 18 a 28 años
 2) De 29 a 38 años
 3) De 39 a 48 años
 4) De 49 a 65 años
- 18.- Estado Civil:
 1) Soltero(a)
 2) Casado(a)
 3) Viudo(a)
 4) Divorciado(a)
- 19.- Educación:
 1) Primaria
 2) Secundaria
 3) Técnica
 4) Superior, Universitaria
- 20.- Número de hijos:
- 21.- Según las siguientes opciones, marque el tipo de actividad en la cual se dedica actualmente laborando:
 1) Industria
 2) Construcción
 3) Comercio
 4) Servicios
 5) Hogares
- 22.- Número de integrantes de familia:

3) Existencia de la Loma de Carabayllo, sin beneficio en presente y futuro ()

- 11.- ¿Cuánto sería el monto que estaría dispuesto a pagar, por la mejora del servicio de Ecoturismo y la recreación en la Loma de Carabayllo?
 1) Entre 1 - 3 soles
 2) Entre 3 - 5 soles
 3) Entre 5 - 10 soles
 4) Entre 10 - 20 soles
 5) De 20 soles a más
 * De acuerdo a la opción marcada, favor de indicar el monto exacto:
- 12.- ¿Cuánto sería el monto que estaría dispuesto a pagar, por la mejora del servicio de Información para la ciencia y educación en la Loma de Carabayllo?
 1) Entre 1 - 3 soles
 2) Entre 3 - 5 soles
 3) Entre 5 - 10 soles
 4) Entre 10 - 20 soles
 5) De 20 soles a más
 * De acuerdo a la opción marcada, favor de indicar el monto exacto:
- 13.- ¿Cuánto sería el monto que estaría dispuesto a pagar, por la mejora del servicio de la Belleza escénica en la Loma de Carabayllo?
 1) Entre 1 - 3 soles
 2) Entre 3 - 5 soles
 3) Entre 5 - 10 soles
 4) Entre 10 - 20 soles
 5) De 20 soles a más
 * De acuerdo a la opción marcada, favor de indicar el monto exacto:
- 14.- ¿Indique usted el motivo por el cual no estaría "Dispuesto a Pagar" por la Loma de Carabayllo? (Solo aplice si la respuesta N° 9 es negativa)
 1) Considera no ser su responsabilidad ()
 2) No cree que la zona se conserve ()
 3) Motivos económicos ()
 4) No considera prioridad la conservación de la zona ()
 5) Otros motivos ()

23.- ¿Dentro de que rango se ubica su ingreso familiar mensual?

- 1) Menos de 850 soles mensuales
- 2) Entre 851 - 1500 soles mensuales
- 3) Entre 1501 - 2000 soles mensuales
- 4) Entre 2001 - 3000 soles mensuales
- 5) Superior a 3000 soles mensuales



UNIVERSIDAD CÉSAR VALLEJO

FACULTAD DE INGENIERÍA

ESCUELA PROFESIONAL DE INGENIERÍA AMBIENTAL

Buenos días/tardes/noche. Estoy realizando una investigación mediante de esta encuesta acerca de la Importancia Económica del Servicio Ambiental de la Loma de Carabayllo. Por lo cual estaría interesada en conocer su opinión respecto a la importancia de la zona investigada.

Sus respuestas serán tratadas de forma confidencial y serán utilizadas únicamente para la realización del desarrollo de la investigación universitaria, que consiste en:
¿Me podría atender un momento para realizarle unas preguntas?

- 1) SI
- 2) No

Lea usted con atención y marque con "X" en una sola alternativa.

I. CONSERVACIÓN DEL AMBIENTE

1.- ¿Cree usted ser un persona preocupada por el medio ambiente?

- 1) SI
- 2) No

2.- ¿Ha visitado la Loma de Carabayllo?

- 1) SI
- 2) No

3.- ¿Cree usted que es importante conservar la Loma de Carabayllo?

- 1) SI
- 2) No

4.- ¿Conoce usted cuales son los servicios que nos brinda la Loma de Carabayllo?

- 1) SI
- 2) No

5.- ¿Considera usted que el ambiente que rodea a la Loma de Carabayllo es adecuada y limpio?

- 1) SI
- 2) No

6.- ¿Cuál es el principal problema que afecta la conservación de la Loma de Carabayllo?

- 1) Invasión de hectáreas
- 2) Mal manejo de los Residuos Sólidos
- 3) Poco acceso de agua para la zona
- 4) Cambio Climático

7.- ¿Considera usted que la Loma de Carabayllo genera turismo en su población y sede a su vez ingresos a los pobladores del Agrupamiento de Familias Primaveta Lomas de Carabayllo?

- 1) SI
- 2) No

8.- Si fuera que calificar a la Loma de Carabayllo en su situación actual, indique cuál de las siguientes opciones le describe mejor:

- 1) Muy Mal
- 2) Mal
- 3) Bien
- 4) Muy bien

II. VALORACIÓN ECONOMICA

9.- ¿Estaría usted 'Dispuesto a Pagar' para impulsar la conservación de la Loma de Carabayllo?

- 1) SI
- 2) No

10.- ¿Indique el motivo por el cual usted estaría 'Dispuesto a Pagar' por la Loma de Carabayllo? (Solo aplica si la respuesta N° 9 es positiva)

- 1) Opción de la Loma de Carabayllo, beneficio en presente y futuro ()
- 2) Histencia de la Loma de Carabayllo, beneficio a futuras generaciones ()

III. DATOS DEL ENCUESTADO

- 15.- Género 1) Femenino 2) Masculino
- 16.- Lugar de procedencia 1) Lima Metropolitana 2) Lima Provincia 3) Provincia
- 17.- Edad: 1) De 18 a 28 años 2) De 29 a 38 años 3) De 39 a 48 años 4) De 49 a 65 años
- 18.- Estado Civil: 1) Soltero(a) 2) Casado(a) 3) Viudo(a) 4) Divorciado(a)
- 19.- Educación: 1) Primaria 2) Secundaria 3) Técnica 4) Superior/Universitaria
- 20.- Número de hijos:
- 21.- Según las siguientes opciones, marque el tipo de actividad en la cual se dedica actualmente laborando: 1) Industria 2) Construcción 3) Comercio 4) Servicios 5) Hogares
- 22.- Número de integrantes de familia:

3) Existencia de la Loma de Carabayllo, sin beneficio en presente y futuro ()

- 11.- ¿Cuánto sería el monto que estaría dispuesto a pagar, por la mejora del servicio de Ecoturismo y la recreación en la Loma de Carabayllo?
- 1) Entre 1 - 3 soles 2) Entre 3 - 5 soles 3) Entre 5 - 10 soles 4) Entre 10 - 20 soles 5) De 20 soles a más
- * De acuerdo a la opción marcada, favor de indicar el monto exacto:

12.- ¿Cuánto sería el monto que estaría dispuesto a pagar, por la mejora del servicio de Información para la ciencia y educación en la Loma de Carabayllo?

- 1) Entre 1 - 3 soles 2) Entre 3 - 5 soles 3) Entre 5 - 10 soles 4) Entre 10 - 20 soles 5) De 20 soles a más
- * De acuerdo a la opción marcada, favor de indicar el monto exacto:

13.- ¿Cuánto sería el monto que estaría dispuesto a pagar, por la mejora del servicio de la Belleza escénica en la Loma de Carabayllo?

- 1) Entre 1 - 3 soles 2) Entre 3 - 5 soles 3) Entre 5 - 10 soles 4) Entre 10 - 20 soles 5) De 20 soles a más
- * De acuerdo a la opción marcada, favor de indicar el monto exacto:

14.- ¿Indique usted el motivo por el cual no estaría "Dispuesto a Pagar" por la Loma de Carabayllo? (Solo aplice si la respuesta N° 9 es negativa)

- 1) Considera no ser su responsabilidad 2) No cree que la zona se conserve 3) Motivos económicos 4) No considera prioritaria la conservación de la zona 5) Otros motivos

23.- ¿Dentro de que rango se ubica su ingreso familiar mensual?

- 1) Menos de 800 soles mensuales
- 2) Entre 851 - 1500 soles mensuales
- 3) Entre 1501 - 2000 soles mensuales
- 4) Entre 2001 - 3000 soles mensuales
- 5) Superior a 3000 soles mensuales



UNIVERSIDAD CÉSAR VALLEJO

FACULTAD DE INGENIERÍA

ESCUELA PROFESIONAL DE INGENIERÍA AMBIENTAL

Buenos días/tarde/noche. Estoy realizando una investigación mediante de esta encuesta acerca de la importancia Económica del Servicio Ambiental de la Loma de Carabayllo. Por lo cual estaría interesada en conocer su opinión respecto a la importancia de la zona investigada.

Sus respuestas serán tratadas de forma confidencial y serán utilizadas únicamente para la realización del desarrollo de la investigación universitaria, que consiste en: ¿Me podría atender un momento para realizarle unas preguntas?

1) SI 2) No

Lee usted con atención y marque con "X" en una sola alternativa.

I. CONSERVACIÓN DEL AMBIENTE

1.- ¿Cree usted ser un persona preocupada por el medio ambiente?

1) SI 2) No

2.- ¿Ha visitado la Loma de Carabayllo?

1) SI 2) No

3.- ¿Cree usted que es importante conservar la Loma de Carabayllo?

1) SI 2) No

4.- ¿Conoce usted cuales son los servicios que nos brinda la Loma de Carabayllo?

1) SI 2) No

5.- ¿Considera usted que el ambiente que rodea a la Loma de Carabayllo es adecuada y limpio?

1) SI 2) No

6.- ¿Cuál es el principal problema que afecta la conservación de la Loma de Carabayllo?

- 1) Invasión de hectáreas
- 2) Mal manejo de los Residuos Sólidos
- 3) Poco acceso de agua para la zona
- 4) Cambio Climático

7.- ¿Considera usted que la Loma de Carabayllo genera turismo en su población y está a su vez ingresos a los pobladores del Agrupamiento de Familias Primavera Lomas de Carabayllo?

1) SI 2) No

8.- Si tuviera que calificar a la Loma de Carabayllo en su situación actual, indicar cuál de las siguientes opciones la describe mejor:

- 1) Muy Mal
- 2) Mal
- 3) Bien
- 4) Muy bien

II. VALORACIÓN ECONOMICA

9.- ¿Estaría usted 'Dispuesto a Pagar' para impulsar la conservación de la Loma de Carabayllo?

1) SI 2) No

10.- ¿Indique usted el motivo por el cual usted estaría 'Dispuesto a Pagar' por la Loma de Carabayllo? (Solo aplica si la respuesta N° 9 es positiva)

- 1) Opción de la Loma de Carabayllo, beneficio en presente y futuro ()
- 2) Herencia de la Loma de Carabayllo, beneficio a futuras generaciones ()

III. DATOS DEL ENCUESTADO

- 15.- Género
 1) Femenino
 2) Masculino
- 16.- Lugar de procedencia
 1) Lima Metropolitana
 2) Lima Provincia
 3) Provincia
- 17.- Edad:
 1) De 18 a 28 años
 2) De 29 a 38 años
 3) De 39 a 48 años
 4) De 49 a 65 años
- 18.- Estado Civil:
 1) Soltero(a)
 2) Casado(a)
 3) Viudo(a)
 4) Divorciado(a)
- 19.- Educación:
 1) Primaria
 2) Secundaria
 3) Técnica
 4) Superior Universitaria
- 20.- Número de hijos:
- 21.- Según las siguientes opciones, marque el tipo de actividad en la cual se dedica actualmente laborando:
 1) Industria
 2) Construcción
 3) Comercio
 4) Servicios
 5) Hogares
- 22.- Número de integrantes de familia:

- 3) Existencia de la Loma de Carabayllo, sin beneficio en presente y futuro ()
- 11.- ¿Cuánto sería el monto que estaría dispuesto a pagar, por la mejora del servicio de Ecoturismo y la recreación en la Loma de Carabayllo?
 1) Entre 1 - 3 soles
 2) Entre 3 - 5 soles
 3) Entre 5 - 10 soles
 4) Entre 10 - 20 soles
 5) De 20 soles a más
 * De acuerdo a la opción marcada, favor de indicar el monto exacto:
- 12.- ¿Cuánto sería el monto que estaría dispuesto a pagar, por la mejora del servicio de Información para la ciencia y educación en la Loma de Carabayllo?
 1) Entre 1 - 3 soles
 2) Entre 3 - 5 soles
 3) Entre 5 - 10 soles
 4) Entre 10 - 20 soles
 5) De 20 soles a más
 * De acuerdo a la opción marcada, favor de indicar el monto exacto:
- 13.- ¿Cuánto sería el monto que estaría dispuesto a pagar, por la mejora del servicio de la Belleza escénica en la Loma de Carabayllo?
 1) Entre 1 - 3 soles
 2) Entre 3 - 5 soles
 3) Entre 5 - 10 soles
 4) Entre 10 - 20 soles
 5) De 20 soles a más
 * De acuerdo a la opción marcada, favor de indicar el monto exacto:
- 14.- ¿Indique usted el motivo por el cual no estaría "Dispuesto a Pagar" por la Loma de Carabayllo? (Solo apunte si la respuesta N° 9 es negativa)
 1) Considera no ser su responsabilidad ()
 2) No cree que la zona se conserve ()
 3) Motivos económicos ()
 4) No considera prioridad la conservación de la zona ()
 5) Otros motivos ()

23.- ¿Dentro de que rango se ubica su ingreso familiar mensual?

- 1) Menos de 650 soles mensuales.
- 2) Entre 651 - 1500 soles mensuales
- 3) Entre 1501 - 2000 soles mensuales
- 4) Entre 2001 - 3000 soles mensuales
- 5) Superior a 3000 soles mensuales

III. DATOS DEL ENCUESTADO

- 15.- Género
 1) Femenino 2) Masculino
- 16.- Lugar de procedencia
 1) Lima Metropolitana 2) Lima Provincia 3) Provincia
- 17.- Edad:
 1) De 18 a 28 años 2) De 29 a 36 años 3) DE 36 a 46 años
 4) De 47 a 58 años 5) De 59 a 65 años
- 18.- Estado Civil:
 1) Soltero(a) 2) Casado(a) 3) Viudo(a) 4) Divorciado(a)
- 19.- Educación:
 1) Primaria 2) Secundaria 3) Técnica 4) Superior Universitaria
- 20.- Número de hijos:
- 21.- Según las siguientes opciones, marque el tipo de actividad en la cual se dedica actualmente laborando:
 1) Industria 2) Construcción 3) Comercio 4) Servicios
 5) Hogares
- 22.- Número de integrantes de familia:

- 3) Existencia de la Loma de Carabayllo, sin beneficio en presente y futuro ()
- 11.- ¿Cuánto sería el monto que estaría dispuesto a pagar, por la mejora del servicio de Ecoturismo y la recreación en la Loma de Carabayllo?
 1) Entre 1 - 3 soles 2) Entre 3 - 5 soles 3) Entre 5 - 10 soles
 4) Entre 10 - 20 soles 5) De 20 soles a más
 * De acuerdo a la opción marcada, favor de indicar el monto exacto:
- 12.- ¿Cuánto sería el monto que estaría dispuesto a pagar, por la mejora del servicio de Información para la ciencia y educación en la Loma de Carabayllo?
 1) Entre 1 - 3 soles 2) Entre 3 - 5 soles 3) Entre 5 - 10 soles
 4) Entre 10 - 20 soles 5) De 20 soles a más
 * De acuerdo a la opción marcada, favor de indicar el monto exacto:
- 13.- ¿Cuánto sería el monto que estaría dispuesto a pagar, por la mejora del servicio de la Belleza escénica en la Loma de Carabayllo?
 1) Entre 1 - 3 soles 2) Entre 3 - 5 soles 3) Entre 5 - 10 soles
 4) Entre 10 - 20 soles 5) De 20 soles a más
 * De acuerdo a la opción marcada, favor de indicar el monto exacto:
- 14.- ¿Indique usted el motivo por el cual no estaría 'Dispuesto a Pagar' por la Loma de Carabayllo? (Solo aplicar si la respuesta N° 9 es negativa)
 1) Considero no ser su responsabilidad ()
 2) No creo que la zona se conserve ()
 3) Motivos económicos ()
 4) No considero prioridad la conservación de la zona ()
 5) Otros motivos ()

23.- ¿Dentro de que rango se ubica su ingreso familiar mensual?

- 1) Menos de 850 soles mensuales
- 2) Entre 851 - 1500 soles mensuales
- 3) Entre 1501 - 2000 soles mensuales
- 4) Entre 2001 - 3000 soles mensuales
- 5) Superior a 3000 soles mensuales



UNIVERSIDAD CÉSAR VALLEJO

FACULTAD DE INGENIERÍA ESCUELA PROFESIONAL DE INGENIERÍA AMBIENTAL

Buenos días/tardes/noche. Estoy realizando una investigación mediante de esta encuesta acerca de la importancia Económica del Servicio Ambiental de la Loma de Carabayillo. Por lo cual estaría interesado en conocer su opinión respecto a la importancia de la zona investigada.

Sus respuestas serán tratadas de forma confidencial y serán utilizadas únicamente para la realización del desarrollo de la investigación universitaria, que consiste en:
¿Me podría atender un momento para realizarle unas preguntas?

- 1) Sí 2) No

Lea usted con atención y marque con "X" en una sola alternativa.

I. CONSERVACIÓN DEL AMBIENTE

- 1.- ¿Cree usted ser un persona preocupada por el medio ambiente?
 1) Sí 2) No
- 2.- ¿Ha visitado la Loma de Carabayillo?
 1) Sí 2) No
- 3.- ¿Cree usted que es importante conservar la Loma de Carabayillo?
 1) Sí 2) No
- 4.- ¿Conoce usted cuales son los servicios que nos brinda la Loma de Carabayillo?
 1) Sí 2) No

- 1) Sí 2) No
- 5.- ¿Considera usted que el ambiente que rodea a la Loma de Carabayillo es adecuada y limpio?
 1) Sí 2) No

- 6.- ¿Cuál es el principal problema que afecta la conservación de la Loma de Carabayillo?
 1) Inversión de hectáreas 3) Poco acceso de agua para la zona
2) Mal manejo de los Residuos Sólidos 4) Cambio Climático

- 7.- ¿Considera usted que la Loma de Carabayillo genera turismo en su población y este a su vez ingresos a los pobladores del Agrupamiento de Familias Primavera Lomas de Carabayillo?
 1) Sí 2) No

- 8.- Si tuviera que calificar a la Loma de Carabayillo en su situación actual, indique cuál de las siguientes opciones la describe mejor:
 1) Muy Mal 2) Mal 3) Bien 4) Muy bien

II. VALORACIÓN ECONOMICA

- 9.- ¿Estaría usted 'Dispuesto a Pagar' para impulsar la conservación de la Loma de Carabayillo?
 1) Sí 2) No
- 10.- ¿Indique usted el motivo por el cual usted estaría 'Dispuesto a Pagar' por la Loma de Carabayillo? (Solo aplice si la respuesta N° 9 es positiva)
 1) Opción de la Loma de Carabayillo, beneficio en presente y futuro ()
2) Herencia de la Loma de Carabayillo, beneficio a futuras generaciones ()

3) Existencia de la Loma de Carabayllo, sin beneficio en presente y futuro ()

11.- ¿Cuánto sería el monto que estaría dispuesto a pagar, por la mejora del servicio de Ecoturismo y la recreación en la Loma de Carabayllo?

- 1) Entre 1 - 3 soles
- 2) Entre 3 - 5 soles
- 3) Entre 5 - 10 soles
- 4) Entre 10 - 20 soles
- 5) De 20 soles a más

* De acuerdo a la opción marcada, favor de indicar el monto exacto:

12.- ¿Cuánto sería el monto que estaría dispuesto a pagar, por la mejora del servicio de Información para la ciencia y educación en la Loma de Carabayllo?

- 1) Entre 1 - 3 soles
- 2) Entre 3 - 5 soles
- 3) Entre 5 - 10 soles
- 4) Entre 10 - 20 soles
- 5) De 20 soles a más

* De acuerdo a la opción marcada, favor de indicar el monto exacto:

13.- ¿Cuánto sería el monto que estaría dispuesto a pagar, por la mejora del servicio de Belleza escénica en la Loma de Carabayllo?

- 1) Entre 1 - 3 soles
- 2) Entre 3 - 5 soles
- 3) Entre 5 - 10 soles
- 4) Entre 10 - 20 soles
- 5) De 20 soles a más

* De acuerdo a la opción marcada, favor de indicar el monto exacto:

14.- ¿Indique usted el motivo por el cual no estaría 'Dispuesto a Pagar' por la Loma de Carabayllo? (Solo aplica si la respuesta N° 9 es negativa).

- 1) Considera no ser su responsabilidad ()
- 2) No cree que la zona se conserve ()
- 3) Motivos económicos ()
- 4) No considera prioridad la conservación de la zona ()
- 5) Otros motivos ()

III. DATOS DEL ENCUESTADO

15.- Género
 Femenino 2) Masculino

16.- Lugar de procedencia
 Lima Metropolitana 2) Lima Provincia 3) Provincia

17.- Edad:
1) De 18 a 28 años 3) De 39 a 48 años
2) De 29 a 38 años 4) De 59 a 65 años

18.- Estado Civil:
 Soltero(a) 2) Casado(a) 3) Viudo(a) 4) Divorciado(a)

19.- Educación:
1) Primaria 3) Técnica
2) Secundaria 4) Superior Universitaria

20.- Número de hijos:

21.- Según las siguientes opciones, marque el tipo de actividad en la cual se dedica actualmente laborando:

- 1) Industria 4) Servicios
- 2) Construcción 5) Hogares
- 3) Comercio

22.- Número de integrantes de familia:

23.- ¿Dentro de que rango se ubica su ingreso familiar mensual?

- 1) Menos de 800 soles mensuales
- 2) Entre 851 - 1500 soles mensuales
- 3) Entre 1501 - 2000 soles mensuales
- 4) Entre 2001 - 3000 soles mensuales
- 5) Superior a 3000 soles mensuales

III. DATOS DEL ENCUESTADO

- 15.- Género
 1) Femenino 2) Masculino
- 16.- Lugar de procedencia
 1) Lima Metropolitana 2) Lima Provincia 3) Provincia
- 17.- Edad:
 1) De 18 a 28 años 2) De 29 a 38 años 3) De 39 a 48 años 4) De 49 a 65 años
 18.- Estado Civil:
 1) Soltero(a) 2) Casado(a) 3) Viudo(a) 4) Divorciado(a)
- 19.- Educación:
 1) Primaria 2) Secundaria 3) Técnica 4) Superior Universitaria
- 20.- Número de hijos:
- 21.- Según las siguientes opciones, marque el tipo de actividad en la cual se dedica actualmente laborando:
 1) Industria 2) Servicios
 3) Comercio 4) Construcción 5) Hogares
- 22.- Número de integrantes de familia:

3) Existencia de la Loma de Carabaylo, sin beneficio en presente y futuro ()

- 11.- ¿Cuánto sería el monto que estaría dispuesto a pagar, por la mejora del servicio de Ecoturismo y la recreación en la Loma de Carabaylo?
 1) Entre 1 - 3 soles 2) Entre 3 - 5 soles 3) Entre 5 - 10 soles 4) Entre 10 - 20 soles 5) De 20 soles a más
 De acuerdo a la opción marcada, favor de indicar el monto exacto:
- 12.- ¿Cuánto sería el monto que estaría dispuesto a pagar, por la mejora del servicio de Información para la ciencia y educación en la Loma de Carabaylo?
 1) Entre 1 - 3 soles 2) Entre 3 - 5 soles 3) Entre 5 - 10 soles 4) Entre 10 - 20 soles 5) De 20 soles a más
 De acuerdo a la opción marcada, favor de indicar el monto exacto:
- 13.- ¿Cuánto sería el monto que estaría dispuesto a pagar, por la mejora del servicio de la Belleza escénica en la Loma de Carabaylo?
 1) Entre 1 - 3 soles 2) Entre 3 - 5 soles 3) Entre 5 - 10 soles 4) Entre 10 - 20 soles 5) De 20 soles a más
 De acuerdo a la opción marcada, favor de indicar el monto exacto:
- 14.- ¿Indique usted el motivo por el cual no estaría 'Dispuesto a Pagar' por la Loma de Carabaylo? (Solo aplica si la respuesta N° 9 es negativa)
 1) Considera no ser su responsabilidad ()
 2) No cree que la zona se conserve ()
 3) Motivos económicos ()
 4) No considera prioridad la conservación de la zona ()
 5) Otros motivos ()

23.- ¿Dentro de que rango se ubica su ingreso familiar mensual?

- 1) Menos de 850 soles mensuales
- 2) Entre 851 - 1500 soles mensuales
- 3) Entre 1501 - 2000 soles mensuales
- 4) Entre 2001 - 3000 soles mensuales
- 5) Superior a 3000 soles mensuales



UNIVERSIDAD CÉSAR VALLEJO

FACULTAD DE INGENIERÍA

ESCUELA PROFESIONAL DE INGENIERÍA AMBIENTAL

Buenos días/tarde/noche. Estoy realizando una investigación mediante de esta encuesta acerca de la importancia Económica del Servicio Ambiental de la Loma de Carabayllo. Por lo cual estaría interesada en conocer su opinión respecto a la importancia de la zona investigada.

Sus respuestas serán tratadas de forma confidencial y serán utilizadas únicamente para la realización del desarrollo de la investigación universitaria, que consiste en:

¿Me podría atender un momento para realizarle unas preguntas?

SI

2) No

Lee usted con atención y marque con "X" en una sola alternativa.

I. CONSERVACIÓN DEL AMBIENTE

1.- ¿Cree usted ser un persona preocupada por el medio ambiente?

SI

2) No

2.- ¿Ha visitado la Loma de Carabayllo?

SI

2) No

3.- ¿Cree usted que es importante conservar la Loma de Carabayllo?

SI

2) No

4.- ¿Conoce usted cuales son los servicios que nos brinda la Loma de Carabayllo?

SI

2) No

5.- ¿Considera usted que el ambiente que rodea a la Loma de Carabayllo es adecuada y limpio?

SI

No

6.- ¿Cuál es el principal problema que afecta la conservación de la Loma de Carabayllo?

Invasión de hectáreas

3) Poco acceso de agua para la zona

2) Mal manejo de los Residuos Sólidos

4) Cambio Climático

7.- ¿Considera usted que la Loma de Carabayllo genera turismo en su población y esta a su vez ingresos a los pobladores del Agrupamiento de Familias Primavera Lomas de Carabayllo?

SI

2) No

8.- Si tuviera que calificar a la Loma de Carabayllo en su situación actual, indicar cuál de las siguientes opciones la describe mejor.

Muy Mal

2) Mal

3) Bien

4) Muy bien

II. VALORACIÓN ECONOMICA

9.- ¿Estaría usted 'Dispuesto a Pagar' para impulsar la conservación de la Loma de Carabayllo?

SI

2) No

10.- ¿Indique usted el motivo por el cual usted estaría 'Dispuesto a Pagar' por la Loma de Carabayllo? (Solo aplica si la respuesta N° 9 es positiva)

Opción de la Loma de Carabayllo, beneficio en presente y futuro ()

2) Herencia de la Loma de Carabayllo, beneficio a futuras generaciones ()

III. DATOS DEL ENCUESTADO

- 15.- Género
 1) Femenino
 2) Masculino
- 16.- Lugar de procedencia
 1) Lima Metropolitana 2) Lima Provincia 3) Provincia
- 17.- Edad:
 1) De 18 a 28 años 2) De 29 a 38 años 3) De 39 a 48 años 4) De 49 a 58 años 5) De 59 a 68 años 6) 69 años o más
- 18.- Estado Civil:
 1) Soltero(a) 2) Casado(a) 3) Viudo(a) 4) Divorciado(a)
- 19.- Educación:
 1) Primaria 2) Secundaria 3) Técnica 4) Superior Universitaria
- 20.- Número de hijos:
- 21.- Según las siguientes opciones, marque el tipo de actividad en la cual se dedica actualmente laborando:
 1) Industria 2) Construcción 3) Comercio 4) Servicios 5) Hogares
- 22.- Número de integrantes de familia:

3). Existencia de la Loma de Carabayllo, sin beneficio en presente y futuro ()

- 11.- ¿Cuánto sería el monto que estaría dispuesto a pagar, por la mejora del servicio de Ecoturismo y la recreación en la Loma de Carabayllo?
 1) Entre 1 - 3 soles 2) Entre 3 - 5 soles 3) Entre 5 - 10 soles 4) Entre 10 - 20 soles 5) De 20 soles a más
 * De acuerdo a la opción marcada, favor de indicar el monto exacto:
- 12.- ¿Cuánto sería el monto que estaría dispuesto a pagar, por la mejora del servicio de Información para la ciencia y educación en la Loma de Carabayllo?
 1) Entre 1 - 3 soles 2) Entre 3 - 5 soles 3) Entre 5 - 10 soles 4) Entre 10 - 20 soles 5) De 20 soles a más
 * De acuerdo a la opción marcada, favor de indicar el monto exacto:
- 13.- ¿Cuánto sería el monto que estaría dispuesto a pagar, por la mejora del servicio de Belleza escénica en la Loma de Carabayllo?
 1) Entre 1 - 3 soles 2) Entre 3 - 5 soles 3) Entre 5 - 10 soles 4) Entre 10 - 20 soles 5) De 20 soles a más
 * De acuerdo a la opción marcada, favor de indicar el monto exacto:
- 14.- ¿Indique usted el motivo por el cual no estaría dispuesto a Pagar por la Loma de Carabayllo? (Solo aplica si la respuesta N° 9 es negativa)
 1) Considera no ser su responsabilidad ()
 2) No creo que la zona se conserve ()
 3) Motivos económicos ()
 4) No considera prioridad la conservación de la zona ()
 5) Otros motivos ()

23.- ¿Dentro de qué rango se ubica su ingreso familiar mensual?

- 1) Menos de 850 soles mensuales
- 2) Entre 851 - 1500 soles mensuales
- 3) Entre 1501 - 2000 soles mensuales
- 4) Entre 2001 - 3000 soles mensuales
- 5) Superior a 3000 soles mensuales



UNIVERSIDAD CÉSAR VALLEJO

FACULTAD DE INGENIERÍA ESCUELA PROFESIONAL DE INGENIERÍA AMBIENTAL

Buenos días/tardes/noche. Estoy realizando una investigación mediante de esta encuesta acerca de la importancia Económica del Servicio Ambiental de la Loma de Carabayillo. Por lo cual estaría interesado en conocer su opinión respecto a la importancia de la zona investigada.

Sus respuestas serán tratadas de forma confidencial y serán utilizadas únicamente para la realización del desarrollo de la investigación universitaria, que consiste en:
¿Me podría atender un momento para realizarle unas preguntas?

SI

2) No

Lea usted con atención y marque con "X" en una sola alternativa.

I. CONSERVACIÓN DEL AMBIENTE

1.- ¿Cree usted ser un persona preocupada por el medio ambiente?

SI

2) No

2.- ¿Ha visitado la Loma de Carabayillo?

1) SI

No

3.- ¿Cree usted que es importante conservar la Loma de Carabayillo?

SI

2) No

4.- ¿Conoce usted cuales son los servicios que nos brinda la Loma de Carabayillo?

1) SI

No

5.- ¿Considera usted que el ambiente que rodea a la Loma de Carabayillo es adecuada y limpio?

SI

2) No

6.- ¿Cuál es el principal problema que afecta la conservación de la Loma de Carabayillo?

Inversión de hectáreas

3) Poco acceso de agua para la zona

2) Mal manejo de los Residuos Sólidos

4) Cambio Climático

7.- ¿Considera usted que la Loma de Carabayillo genera turismo en su población y este a su vez ingresos a los pobladores del Agrupamiento de Familias Primavera Lomas de Carabayillo?

SI

2) No

8.- Si tuviera que calificar a la Loma de Carabayillo en su situación actual, indicar cuál de las siguientes opciones lo describe mejor:

Muy Mal

2) Mal

3) Bien

4) Muy bien

II. VALORACIÓN ECONOMICA

9.- ¿Estaría usted "Dispuesto a Pagar" para impulsar la conservación de la Loma de Carabayillo?

SI

2) No

10.- ¿Indique usted el motivo por el cual usted estaría "Dispuesto a Pagar" por la Loma de Carabayillo? (Solo aplica si le respueste N° 9 es positiva)

Opción de la Loma de Carabayillo, beneficio en presente y futuro ()

2) Herencia de la Loma de Carabayillo, beneficio a futuras generaciones ()

III. DATOS DEL ENCUESTADO

()

3) Existencia de la Loma de Carabayllo, sin beneficio en presente y futuro ()

11.- ¿Cuánto sería el monto que estaría dispuesto a pagar, por la mejora del servicio de Ecoturismo y la recreación en la Loma de Carabayllo?

- 1) Entre 1 - 3 soles
- 2) Entre 3 - 5 soles
- 3) Entre 5 - 10 soles
- 4) Entre 10 - 20 soles
- 5) De 20 soles a más

* De acuerdo a la opción marcada, favor de indicar el monto exacto:

12.- ¿Cuánto sería el monto que estaría dispuesto a pagar, por la mejora del servicio de información para la ciencia y educación en la Loma de Carabayllo?

- 1) Entre 1 - 3 soles
- 2) Entre 3 - 5 soles
- 3) Entre 5 - 10 soles
- 4) Entre 10 - 20 soles
- 5) De 20 soles a más

* De acuerdo a la opción marcada, favor de indicar el monto exacto:

13.- ¿Cuánto sería el monto que estaría dispuesto a pagar, por la mejora del servicio de la Belleza escénica en la Loma de Carabayllo?

- 1) Entre 1 - 3 soles
- 2) Entre 3 - 5 soles
- 3) Entre 5 - 10 soles
- 4) Entre 10 - 20 soles
- 5) De 20 soles a más

* De acuerdo a la opción marcada, favor de indicar el monto exacto:

14.- ¿Indique usted el motivo por el cual no estaría 'Dispuesto a Pagar' por la Loma de Carabayllo? (Solo aplica si la respuesta N° 9 es negativa)

- 1) Considera no ser su responsabilidad ()
- 2) No cree que la zona se conserve ()
- 3) Motivos económicos ()
- 4) No considera prioridad la conservación de la zona ()
- 5) Otras razones ()

15.- Género

- 1) Femenino
- 2) Masculino

16.- Lugar de procedencia

- 1) Lima Metropolitana
- 2) Lima Provincia
- 3) Provincia

17.- Edad:

- 1) De 18 a 28 años
- 2) De 29 a 38 años
- 3) DE 39 a 48 años
- 4) De 49 a 65 años

18.- Estado Civil:

- 1) Soltero(a)
- 2) Casado(a)
- 3) Viudo(a)
- 4) Divorciado (a)

19.- Educación:

- 1) Primaria
- 2) Secundaria
- 3) Técnica
- 4) Superior Universitaria

20.- Número de hijos:

21.- Según las siguientes opciones, marque el tipo de actividad en la cual se dedica actualmente laborando:

- 1) Industria
- 2) Construcción
- 3) Comercio
- 4) Servicios
- 5) Hogares

22.- Número de integrantes de familia:

23.- ¿Dentro de que rango se ubica su ingreso familiar mensual?

- 1) Menos de 850 soles mensuales
- 2) Entre 851 - 1500 soles mensuales
- 3) Entre 1501 - 2000 soles mensuales
- 4) Entre 2001 - 3000 soles mensuales
- 5) Superior a 3000 soles mensuales



UNIVERSIDAD CÉSAR VALLEJO

FACULTAD DE INGENIERÍA ESCUELA PROFESIONAL DE INGENIERÍA AMBIENTAL

Buenos días/tardecas/noche. Estoy realizando una investigación mediante de esta encuesta acerca de la importancia Económica del Servicio Ambiental de la Loma de Carabayllo. Por lo cual estaría interesada en conocer su opinión respecto a la importancia de la zona investigada.

Sus respuestas serán tratadas de forma confidencial y serán utilizadas únicamente para la realización del desarrollo de la investigación universitaria, que consiste en:
¿Me podría atender un momento para realizarle unas preguntas?

1) SI

2) No

Léa usted con atención y marque con "X" en una sola alternativa.

I. CONSERVACIÓN DEL AMBIENTE

1.- ¿Cree usted ser un persona preocupada por el medio ambiente?

SI

2) No

2.- ¿Ha visitado la Loma de Carabayllo?

SI

2) No

3.- ¿Cree usted que es importante conservar la Loma de Carabayllo?

SI

2) No

4.- ¿Conoce usted cuales son los servicios que nos brinda la Loma de Carabayllo?

1) SI

2) No

5.- ¿Considera usted que el ambiente que rodea a la Loma de Carabayllo es adecuada y limpio?

SI

2) No

6.- ¿Cuál es el principal problema que afecta la conservación de la Loma de Carabayllo?

- 1) Invasión de hectáreas
- 2) Mal manejo de los Residuos Sólidos
- 3) Poco acceso de agua para la zona
- 4) Cambio Climático

7.- ¿Considera usted que la Loma de Carabayllo genera turismo en su población y este a su vez ingresos a los pobladores del Agrupamiento de Familias Primavera Lomas de Carabayllo?

SI

2) No

8.- Si tuviera que calificar a la Loma de Carabayllo en su situación actual, indicar cuál de las siguientes opciones la describe mejor.

- 1) Muy Mal
- 2) Mal
- 3) Bien
- 4) Muy bien

II. VALORACIÓN ECONOMICA

9.- ¿Estaría usted "Dispuesto a Pagar" para impulsar la conservación de la Loma de Carabayllo?

SI

2) No

10.- ¿Indique usted el motivo por el cual usted estaría "Dispuesto a Pagar" por la Loma de Carabayllo? (Solo aplica si la respuesta N° 9 es positiva)

- 1) Opción de la Loma de Carabayllo, beneficio en presente y futuro ()
- 2) Herencia de la Loma de Carabayllo, beneficio a futuras generaciones ()

III. DATOS DEL ENCUESTADO

3) Existencia de la Loma de Carabayllo, sin beneficio en presente y futuro ()

11.- ¿Cuánto sería el monto que estaría dispuesto a pagar, por la mejora del servicio de Escuelas y la recreación en la Loma de Carabayllo?

- 1) Entre 1 - 3 soles
- 2) Entre 3 - 5 soles
- 3) Entre 5 - 10 soles
- 4) Entre 10 - 20 soles
- 5) De 20 soles a más

* De acuerdo a la opción marcada, favor de indicar el monto exacto:

12.- ¿Cuánto sería el monto que estaría dispuesto a pagar, por la mejora del servicio de Información para la ciencia y educación en la Loma de Carabayllo?

- 1) Entre 1 - 3 soles
- 2) Entre 3 - 5 soles
- 3) Entre 5 - 10 soles
- 4) Entre 10 - 20 soles
- 5) De 20 soles a más

* De acuerdo a la opción marcada, favor de indicar el monto exacto:

13.- ¿Cuánto sería el monto que estaría dispuesto a pagar, por la mejora del servicio de Belleza escénica en la Loma de Carabayllo?

- 1) Entre 1 - 3 soles
- 2) Entre 3 - 5 soles
- 3) Entre 5 - 10 soles
- 4) Entre 10 - 20 soles
- 5) De 20 soles a más

* De acuerdo a la opción marcada, favor de indicar el monto exacto:

14.- Indique usted el motivo por el cual no estaría 'Dispuesto a Pagar' por la Loma de Carabayllo? (Solo aplica si la respuesta N° 9 es negativa)

- 1) Considera no ser su responsabilidad ()
- 2) No cree que la zona se conserve ()
- 3) Motivos económicos ()
- 4) No considera prioridad la conservación de la zona ()
- 5) Otros motivos ()

15.- Género

- 1) Femenino
- 2) ~~3) Masculino~~

16.- Lugar de procedencia

- 1) Lima Metropolitana
- 2) Lima Provincia
- 3) Provincia

17.- Edad:

- 1) De 18 a 28 años
- 2) De 29 a 38 años
- 3) De 39 a 48 años
- 4) De 49 a 65 años

18.- Estado Civil:

- 1) Soltero(a)
- 2) Casado(a)
- 3) Viudo(a)
- 4) Divorciado(a)

19.- Educación:

- 1) Primaria
- 2) Secundaria
- 3) Técnica
- 4) Superior Universitaria

20.- Número de hijos:

21.- Según las siguientes opciones, marque el tipo de actividad en la cual se dedica actualmente laborando:

- 1) Industria
- 2) Construcción
- 3) Comercio
- 4) Servicios
- 5) Hogares

22.- Número de integrantes de familia:

23.- ¿Dentro de que rango se ubica su ingreso familiar mensual?

- 1) Menos de 850 soles mensuales
- 2) Entre 851 - 1500 soles mensuales
- 3) Entre 1501 - 2000 soles mensuales
- 4) Entre 2001 - 3000 soles mensuales
- 5) Superior a 3000 soles mensuales



UNIVERSIDAD CÉSAR VALLEJO

FACULTAD DE INGENIERÍA ESCUELA PROFESIONAL DE INGENIERÍA AMBIENTAL

Buenos días/tardes/noche. Estoy realizando una investigación mediante de esta encuesta acerca de la importancia Económica del Servicio Ambiental de la Loma de Carabayllo. Por lo cual estaría interesado en conocer su opinión respecto a la importancia de la zona investigada.

Sus respuestas serán tratadas de forma confidencial y serán utilizadas únicamente para la realización del desarrollo de la investigación universitaria que consiste en:
¿Me podría atender un momento para realizarle unas preguntas?

SI

2) No

Lea usted con atención y marque con "X" en una sola alternativa.

I. CONSERVACIÓN DEL AMBIENTE

1.- ¿Cree usted ser un persona preocupada por el medio ambiente?

SI

2) No

2.- ¿Ha visitado la Loma de Carabayllo?

SI

2) No

3.- ¿Cree usted que es importante conservar la Loma de Carabayllo?

SI

2) No

4.- ¿Conoce usted cuales son los servicios que nos brinda la Loma de Carabayllo?

SI

2) No

5.- ¿Considera usted que el ambiente que rodea a la Loma de Carabayllo es adecuada y limpio?

1) SI

No

6.- ¿Cuál es el principal problema que afecta la conservación de la Loma de Carabayllo?

- 1) Invasión de hectáreas
- 2) Mal manejo de los Residuos Sólidos
- 3) Poco acceso de agua para la zona
- 4) Cambio Climático

7.- ¿Considera usted que la Loma de Carabayllo genera turismo en su población y este a su vez ingresos a los pobladores del Agrupamiento de Familias Primavera Lomas de Carabayllo?

SI

2) No

8.- Si tuviera que calificar a la Loma de Carabayllo en su situación actual, indicar cual de las siguientes opciones la describe mejor:

- 1) Muy Mal
- 2) Mal
- 3) Bien
- 4) Muy bien

II. VALORACIÓN ECONOMICA

9.- ¿Estaria usted "Dispuesto a Pagar" para impulsar la conservación de la Loma de Carabayllo?

SI

2) No

10.- ¿Indique usted el motivo por el cual usted estaría "Dispuesto a Pagar por la Loma de Carabayllo"? (Solo aplica si la respuesta N° 9 es positiva)

- 1) Opción de la Loma de Carabayllo, beneficio en presente y futuro ()
- 2) Herencia de la Loma de Carabayllo, beneficio a futuras generaciones ()

III. DATOS DEL ENCUESTADO

3) Existencia de la Loma de Carabayllo, sin beneficio en presente y futuro ()

11.- ¿Cuánto sería el monto que estaría dispuesto a pagar, por la mejora del servicio de Eclufismo y la recreación en la Loma de Carabayllo?

- 1) Entre 1 - 3 soles
- 2) Entre 3 - 5 soles
- 3) Entre 5 - 10 soles
- 4) Entre 10 - 20 soles
- 5) De 20 soles a más

* De acuerdo a la opción marcada, favor de indicar el monto exacto:

12.- ¿Cuánto sería el monto que estaría dispuesto a pagar, por la mejora del servicio de Información para la ciencia y educación en la Loma de Carabayllo?

- 1) Entre 1 - 3 soles
- 2) Entre 3 - 5 soles
- 3) Entre 5 - 10 soles
- 4) Entre 10 - 20 soles
- 5) De 20 soles a más

* De acuerdo a la opción marcada, favor de indicar el monto exacto:

13.- ¿Cuánto sería el monto que estaría dispuesto a pagar, por la mejora del servicio de la Belleza escénica en la Loma de Carabayllo?

- 1) Entre 1 - 3 soles
- 2) Entre 3 - 5 soles
- 3) Entre 5 - 10 soles
- 4) Entre 10 - 20 soles
- 5) De 20 soles a más

* De acuerdo a la opción marcada, favor de indicar el monto exacto:

14.- ¿Indique usted el motivo por el cual no estaría 'Dispuesto a Pagar' por la Loma de Carabayllo? (Solo aplica si la respuesta N° 9 es negativa)

- 1) Considera no ser su responsabilidad ()
- 2) No cree que la zona se conserve ()
- 3) Motivos económicos ()
- 4) No considera prioridad la conservación de la zona ()
- 5) Otros motivos ()

15.- Género

- 1) Femenino
- 2) Masculino

16.- Lugar de procedencia

- 1) Lima Metropolitana
- 2) Lima Provincia
- 3) Provincia

17.- Edad:

- 1) De 18 a 28 años
- 2) De 29 a 38 años
- 3) De 39 a 48 años
- 4) De 49 a 65 años

18.- Estado Civil:

- 1) Soltero(a)
- 2) Casado(a)
- 3) Viudo(a)
- 4) Divorciado (a)

19.- Educación:

- 1) Primaria
- 2) Secundaria
- 3) Técnica
- 4) Superior Universitaria

20.- Número de hijos:

21.- Según las siguientes opciones, marque el tipo de actividad en la cual se dedica actualmente labrando:

- 1) Industria
- 2) Construcción
- 3) Comercio
- 4) Servicios
- 5) Hogares

22.- Número de integrantes de familia:

23.- ¿Dentro de que rango se ubica su ingreso familiar mensual?

- 1) Menos de 850 soles mensuales
- 2) Entre 851 - 1500 soles mensuales
- 3) Entre 1501 - 2000 soles mensuales
- 4) Entre 2001 - 3000 soles mensuales
- 5) Superior a 3000 soles mensuales

III. DATOS DEL ENCUESTADO

- 15.- Género
 Femenino 2) Masculino
- 16.- Lugar de procedencia
 Lima Metropolitana 2) Lima Provincia 3) Provincia
- 17.- Edad:
 De 18 a 28 años 3) DE 39 a 48 años
 2) De 29 a 38 años 4) De 59 a 65 años
- 18.- Estado Civil:
 Soltero(a) Casado(a) 3) Viudo(a) 4) Divorciado (a)
- 19.- Educación:
 1) Primaria 3) Técnica
 2) Secundaria Superior Universitaria
- 20.- Número de hijos:
- 21.- Según las siguientes opciones, marque el tipo de actividad en la cual se dedica actualmente laborando:
 1) Industria 4) Servicios
 Construcción 5) Hogares
 3) Comercio
- 22.- Número de integrantes de familia:

3) Existencia de la Loma de Carabayllo, sin beneficio en presente y futuro ()

- 11.- ¿Cuánto sería el monto que estaría dispuesto a pagar, por la mejora del servicio de Espectáculos y la recreación en la Loma de Carabayllo?
 1) Entre 1 - 3 soles 4) Entre 10 - 20 soles
 2) Entre 3 - 5 soles De 20 soles a más
 3) Entre 5 - 10 soles
 * De acuerdo a la opción marcada, favor de indicar el monto exacto:
- 12.- ¿Cuánto sería el monto que estaría dispuesto a pagar, por la mejora del servicio de Información para la ciencia y educación en la Loma de Carabayllo?
 1) Entre 1 - 3 soles Entre 10 - 20 soles
 2) Entre 3 - 5 soles 5) De 20 soles a más
 3) Entre 5 - 10 soles
 * De acuerdo a la opción marcada, favor de indicar el monto exacto:
- 13.- ¿Cuánto sería el monto que estaría dispuesto a pagar, por la mejora del servicio de la Belleza escénica en la Loma de Carabayllo?
 1) Entre 1 - 3 soles Entre 10 - 20 soles
 2) Entre 3 - 5 soles 5) De 20 soles a más
 3) Entre 5 - 10 soles
 * De acuerdo a la opción marcada, favor de indicar el monto exacto:
- 14.- ¿Indique cuál el motivo por el cual no estaría 'Dispuesto a Pagar' por la Loma de Carabayllo? (Solo aplica si la respuesta N° 3 es negativa)
 1) Considera no ser su responsabilidad ()
 2) No cree que la zona se conserve ()
 3) Motivos económicos ()
 4) No considera prioridad la adecuación de la zona ()
 5) Otros motivos ()

23.- ¿Dentro de que rango se ubica su ingreso familiar mensual?

- 1) Menos de 850 soles mensuales
- 2) Entre 851 - 1500 soles mensuales
- 3) Entre 1501 - 2000 soles mensuales
- 4) Entre 2001 - 3000 soles mensuales
- 5) Superior a 3000 soles mensuales



UNIVERSIDAD CÉSAR VALLEJO

FACULTAD DE INGENIERÍA ESCUELA PROFESIONAL DE INGENIERÍA AMBIENTAL

Buenos días/tarde/noche. Estoy realizando una investigación mediante de esta encuesta acerca de la importancia Económica del Servicio Ambiental de la Loma de Carabayillo. Por lo cual estaría interesado en conocer su opinión respecto a la importancia de la zona investigada.

Sus respuestas serán tratadas de forma confidencial y serán utilizadas únicamente para la realización del desarrollo de la investigación universitaria, que consiste en:
¿Me podría atender un momento para realizarle unas preguntas?

1) SI

2) No

Lea usted con atención y marque con "X" en una sola alternativa.

I. CONSERVACIÓN DEL AMBIENTE

1.- ¿Cree usted ser un persona preocupada por el medio ambiente?

1) SI

2) No

2.- ¿Ha visitado la Loma de Carabayillo?

1) SI

2) No

3.- ¿Cree usted que es importante conservar la Loma de Carabayillo?

1) SI

2) No

4.- ¿Conoce usted cuáles son los servicios que nos brinda la Loma de Carabayillo?

1) SI

2) No

5.- ¿Considera usted que el ambiente que rodea a la Loma de Carabayillo es adecuada y limpio?

1) SI

2) No

6.- ¿Cuál es el principal problema que afecta la conservación de la Loma de Carabayillo?

- 1) Invasión de hectáreas
- 2) Mal manejo de los Residuos Sólidos
- 3) Poco acceso de agua para la zona
- 4) Cambio Climático

7.- ¿Considera usted que la Loma de Carabayillo genera turismo en su población y este a su vez ingresos a los pobladores del Agrupamiento de Familias Primavera Lomas de Carabayillo?

1) SI

2) No

8.- Si tuviera que calificar a la Loma de Carabayillo en su situación actual, indicar cuál de las siguientes opciones la describe mejor.

- 1) Muy Mal
- 2) Mal
- 3) Bien
- 4) Muy bien

II. VALORACIÓN ECONOMICA

9.- ¿Estaría usted 'Dispuesto a Pagar' para impulsar la conservación de la Loma de Carabayillo?

1) SI

2) No

10.- ¿Indique usted el motivo por el cual usted estaría 'Dispuesto a Pagar' por la Loma de Carabayillo? (Solo aplica si la respuesta N° 9 es positiva)

- 1) Opción de la Loma de Carabayillo beneficio en presente y futuro ()
- 2) Herencia de la Loma de Carabayillo, beneficio a futuras generaciones ()

III. DATOS DEL ENCUESTADO

3) Existencia de la Loma de Carabayllo, sin beneficio en presente y futuro ()

11.- ¿Cuánto sería el monto que estaría dispuesto a pagar, por la mejora del servicio de Ecoturismo y la recreación en la Loma de Carabayllo?

- 1) Entre 1 - 3 soles
- 2) Entre 3 - 5 soles
- 3) Entre 5 - 10 soles
- 4) Entre 10 - 20 soles
- 5) De 20 soles a más

* De acuerdo a la opción marcada, favor de indicar el monto exacto:

12.- ¿Cuánto sería el monto que estaría dispuesto a pagar, por la mejora del servicio de Información para la ciencia y educación en la Loma de Carabayllo?

- 1) Entre 1 - 3 soles
- 2) Entre 3 - 5 soles
- 3) Entre 5 - 10 soles
- 4) Entre 10 - 20 soles
- 5) De 20 soles a más

* De acuerdo a la opción marcada, favor de indicar el monto exacto:

13.- ¿Cuánto sería el monto que estaría dispuesto a pagar, por la mejora del servicio de la Belleza escénica en la Loma de Carabayllo?

- 1) Entre 1 - 3 soles
- 2) Entre 3 - 5 soles
- 3) Entre 5 - 10 soles
- 4) Entre 10 - 20 soles
- 5) De 20 soles a más

* De acuerdo a la opción marcada, favor de indicar el monto exacto:

14.- ¿Indique usted el motivo por el cual no estaría Dispuesto a Pagar por la Loma de Carabayllo? (Solo aplice si la respuesta N° 9 es negativa)

- 1) Considero no ser su responsabilidad ()
- 2) No cree que la zona se reserve ()
- 3) Motivos económicos ()
- 4) No considera prioridad la conservación de la zona ()
- 5) Otros motivos ()

15.- Género

- 1) Femenino
- 2) Masculino

16.- Lugar de procedencia

- 1) Lima Metropolitana
- 2) Lima Provincia
- 3) Provincia

17.- Edad:

- 1) De 18 a 28 años
- 2) De 29 a 38 años
- 3) De 39 a 48 años
- 4) De 49 a 58 años

18.- Estado Civil:

- 1) Soltero(a)
- 2) Casado(a)
- 3) Viudo(a)
- 4) Divorciado (a)

19.- Educación:

- 1) Primaria
- 2) Secundaria
- 3) Técnica
- 4) Superior-Universitaria

20.- Número de hijos:

21.- Según las siguientes opciones, marque el tipo de actividad en la cual se dedica actualmente laborando:

- 1) Industria
- 2) Construcción
- 3) Comercio
- 4) Servicios
- 5) Negocios

22.- Número de integrantes de familia:

23.- ¿Dentro de que rango se ubica su ingreso familiar mensual?

- 1) Menos de 600 soles mensuales
- 2) Entre 601 - 1500 soles mensuales
- 3) Entre 1501 - 2000 soles mensuales
- 4) Entre 2001 - 3000 soles mensuales
- 5) Superior a 3000 soles mensuales



UNIVERSIDAD CÉSAR VALLEJO

FACULTAD DE INGENIERÍA ESCUELA PROFESIONAL DE INGENIERÍA AMBIENTAL

Buenos días/tarde/noche. Estoy realizando una investigación mediante de esta encuesta acerca de la importancia Económica del Servicio Ambiental de la Loma de Carabayllo. Por lo cual estaría interesada en conocer su opinión respecto a la importancia de la zona investigada.

Sus respuestas serán tratadas de forma confidencial y serán utilizadas únicamente para la realización del desarrollo de la investigación universitaria, que consiste en: ¿Me podría atender un momento para realizarle unas preguntas?

Si 2) No

Lea usted con atención y marque con "X" en una sola alternativa.

I. CONSERVACIÓN DEL AMBIENTE

1.- ¿Cree usted ser una persona preocupada por el medio ambiente?

Si 2) No

2.- ¿Ha visitado la Loma de Carabayllo?

Si 2) No

3.- ¿Cree usted que es importante conservar la Loma de Carabayllo?

Si 2) No

4.- ¿Conoce usted cuales son los servicios que nos brinda la Loma de Carabayllo?

1) Si No

5.- ¿Considera usted que el ambiente que rodea a la Loma de Carabayllo es adecuada y limpio?

Si 2) No

6.- ¿Cuál es el principal problema que afecta la conservación de la Loma de Carabayllo?

- 1) Inversión de hectáreas
- 2) Mal manejo de los Residuos Sólidos
- 3) Poca acceso de agua para la zona
- 4) Cambio Climático

7.- ¿Considera usted que la Loma de Carabayllo genera turismo en su población y esta a su vez ingresos a los pobladores del Agrupamiento de Familias Primavera Lomas de Carabayllo?

Si 2) No

8.- Si tuviera que calificar a la Loma de Carabayllo en su situación actual, indicar cual de las siguientes opciones la describe mejor.

- 1) Muy Mal Mal 3) Bien 4) Muy bien

II. VALORACIÓN ECONOMICA

9.- ¿Estaría usted "Dispuesto a Pagar" para impulsar la conservación de la Loma de Carabayllo?

Si 2) No

10.- ¿Indique usted el motivo por el cual usted estaría "Dispuesto a Pagar por la Loma de Carabayllo"? (Solo aplica si la respuesta N° 9 es positiva)

- 1) Opción de la Loma de Carabayllo, beneficio en presente y futuro ()
- 2) Herencia de la Loma de Carabayllo, beneficio a futuras generaciones ()

III. DATOS DELENCUESTADO

3) Existencia de la Loma de Carabaylo, sin beneficio en presente y futuro ()

11.- ¿Cuánto sería el monto que estaría dispuesto a pagar, por la mejora del servicio de Ecoturismo y la recreación en la Loma de Carabaylo?

- 1) Entre 1 - 3 soles
 2) Entre 3 - 5 soles
 3) Entre 5 - 10 soles
 4) Entre 10 - 20 soles
 5) De 20 soles a más

* De acuerdo a la opción marcada, favor de indicar el monto exacto:

12.- ¿Cuánto sería el monto que estaría dispuesto a pagar, por la mejora del servicio de Información para la ciencia y educación en la Loma de Carabaylo?

- 1) Entre 1 - 3 soles
 2) Entre 3 - 5 soles
 3) Entre 5 - 10 soles
 4) Entre 10 - 20 soles
 5) De 20 soles a más

* De acuerdo a la opción marcada, favor de indicar el monto exacto:

13.- ¿Cuánto sería el monto que estaría dispuesto a pagar, por la mejora del servicio de la Belleza escénica en la Loma de Carabaylo?

- 1) Entre 1 - 3 soles
 2) Entre 3 - 5 soles
 3) Entre 5 - 10 soles
 4) Entre 10 - 20 soles
 5) De 20 soles a más

* De acuerdo a la opción marcada, favor de indicar el monto exacto:

14.- ¿Indique usted el motivo por el cual no estaría 'Dispuesto a Pagar' por la Loma de Carabaylo? (Solo aplica si la respuesta N° 9 es negativa)

- 1) Considero no ser su responsabilidad ()
 2) No creo que la zona se conserve ()
 3) Motivos económicos ()
 4) No considera prioridad la conservación de la zona ()
 5) Otras razones ()

15.- Género

- 1) Femenino
 2) Masculino

16.- Lugar de procedencia

- 1) Lima Metropolitana
 2) Lima Provincia
 3) Provincia

17.- Edad:

- 1) De 18 a 28 años
 2) De 29 a 38 años
 3) De 39 a 48 años
 4) De 49 a 85 años

18.- Estado Civil:

- 1) Soltero(a)
 2) Casado(a)
 3) Viudo(a)
 4) Divorciado (a)

19.- Educación:

- 1) Primaria
 2) Secundaria
 3) Técnica
 4) Superior Universitaria

20.- Número de hijos:

21.- Según las siguientes opciones, marque el tipo de actividad en la cual se dedica actualmente laborando:

- 1) Industria
 2) Construcción
 3) Comercio
 4) Servicios
 5) Hogares

22.- Número de integrantes de familia:

29.- ¿Dentro de que rango se ubica su ingreso familiar mensual?

- 1) Menos de 850 soles mensuales
- 2) Entre 851 - 1500 soles mensuales
- 3) Entre 1501 - 2000 soles mensuales
- 4) Entre 2001 - 3000 soles mensuales
- 5) Superior a 3000 soles mensuales



UNIVERSIDAD CÉSAR VALLEJO

FACULTAD DE INGENIERÍA ESCUELA PROFESIONAL DE INGENIERÍA AMBIENTAL

Buenos días/ampliación: Estoy realizando una investigación mediante de esta encuesta acerca de la importancia Económica del Servicio Ambiental de la Loma de Carabayillo. Por lo cual estaría interesado en conocer su opinión respecto a la importancia de la zona investigada.

Sus respuestas serán tratadas de forma confidencial y serán utilizadas únicamente para la realización del desarrollo de la investigación universitaria, que consiste en: ¿Me podría atender un momento para realizarle unas preguntas?

SI

No

Lee usted con atención y marque con "X" en una sola alternativa.

I. CONSERVACIÓN DEL AMBIENTE

1.- ¿Cree usted ser un persona preocupada por el medio ambiente?

SI

No

2.- ¿Ha visitado la Loma de Carabayillo?

SI

No

3.- ¿Cree usted que es importante conservar la Loma de Carabayillo?

SI

No

4.- ¿Conoce usted cuáles son los servicios que nos brinda la Loma de Carabayillo?

SI

No

5.- ¿Considera usted que el ambiente que rodea a la Loma de Carabayillo es adecuada y limpio?

SI

No

6.- ¿Cuál es el principal problema que afecta la conservación de la Loma de Carabayillo?

Inversión de hectáreas

Poco acceso de agua para la zona

Mal manejo de los Residuos Sólidos

Cambio Climático

7.- ¿Considera usted que la Loma de Carabayillo genera turismo en su población y esto a su vez ingresos a los pobladores del Agrupamiento de Familias Primavera Lomas de Carabayillo?

SI

No

8.- Si tuviera que calificar a la Loma de Carabayillo en su situación actual, indicar cuál de las siguientes opciones la describe mejor.

Muy Mal

Mal

Bien

Muy bien

II. VALORACIÓN ECONOMICA

9.- ¿Estaría usted "Dispuesto a Pagar" para impulsar la conservación de la Loma de Carabayillo?

SI

No

10.- ¿Indique usted el motivo por el cual usted estaría "Dispuesto a Pagar" por la Loma de Carabayillo? (Solo aplica si la respuesta N° 9 es positiva)

Opción de la Loma de Carabayillo, beneficio en presente y futuro ()

Herencia de la Loma de Carabayillo, beneficio a futuras generaciones ()

III. DATOS DEL ENCUESTADO

- 15.- Género 1) Femenino Masculino
- 16.- Lugar de procedencia 1) Lima Metropolitana 2) Lima Provincia 3) Provincia
- 17.- Edad: 1) De 18 a 28 años 3) DE 39 a 48 años
 2) De 29 a 38 años 4) De 59 a 85 años
- 18.- Estado Civil: 1) Soltero(a) Casado(a) 3) Viudo(a) 4) Divorciado (a)
- 19.- Educación: 1) Primaria 3) Técnica 4) Superior Universitaria
 Secundaria
- 20.- Número de hijos:
- 21.- Según las siguientes opciones, marque el tipo de actividad en la cual se dedica actualmente laborando:
 1) Industria 4) Servicios
 2) Construcción 5) Hogares
 3) Comercio
- 22.- Número de integrantes de familia:

- 3) Existencia de la Loma de Carabayllo, sin beneficio en presente y futuro ()
- 11.- ¿Cuánto sería el monto que estaría dispuesto a pagar, por la mejora del servicio de Ecoturismo y la recreación en la Loma de Carabayllo?
 1) Entre 1 - 5 soles 4) Entre 10 - 20 soles
 2) Entre 3 - 5 soles 5) De 20 soles a más
 3) Entre 5 - 10 soles
 * De acuerdo a la opción marcada, favor de indicar el monto exacto:
- 12.- ¿Cuánto sería el monto que estaría dispuesto a pagar, por la mejora del servicio de información para la ciencia y educación en la Loma de Carabayllo?
 1) Entre 1 - 3 soles 4) Entre 10 - 20 soles
 2) Entre 3 - 5 soles 5) De 20 soles a más
 3) Entre 5 - 10 soles
 * De acuerdo a la opción marcada, favor de indicar el monto exacto:
- 13.- ¿Cuánto sería el monto que estaría dispuesto a pagar, por la mejora del servicio de la Belleza escénica en la Loma de Carabayllo?
 1) Entre 1 - 3 soles 4) Entre 10 - 20 soles
 2) Entre 3 - 5 soles 5) De 20 soles a más
 3) Entre 5 - 10 soles
 * De acuerdo a la opción marcada, favor de indicar el monto exacto:
- 14.- ¿Indique usted el motivo por el cual no estaría 'Dispuesto a Pagar' por la Loma de Carabayllo? (Solo aplica si la respuesta N° 3 es negativo)
 1) Considera no ser su responsabilidad ()
 2) No cree que la zona se conserve ()
 3) Motivos económicos ()
 4) No considera prioridad la conservación de la zona ()
 5) Otras razones ()

23.- ¿Dentro de que rango se ubica su ingreso familiar mensual?



- 1) Menos de 850 soles mensuales
- 2) Entre 851 - 1500 soles mensuales
- 3) Entre 1501 - 2000 soles mensuales
- 4) Entre 2001 - 3000 soles mensuales
- 5) Superior a 3000 soles mensuales

Buenos días tardes/noche. Estoy realizando una investigación mediante de esta encuesta acerca de la importancia Económica del Servicio Ambiental de la Loma de Carabayllo. Per lo cual estaría interesada en conocer su opinión respecto a la importancia de la zona investigada.

Sus respuestas serán tratadas de forma confidencial y serán utilizadas únicamente para la realización del desarrollo de la investigación universitaria, que consiste en: ¿Me podría atender un momento para realizarle unas preguntas?

1) Si 2) No

Lea usted con atención y marque con "X" en una sola alternativa.

I. CONSERVACIÓN DEL AMBIENTE

1.- ¿Cree usted ser un persona preocupada por el medio ambiente?

1) Si 2) No

2.- ¿Ha visitado la Loma de Carabayllo?

1) Si 2) No

3.- ¿Cree usted que es importante conservar la Loma de Carabayllo?

1) Si 2) No

4.- ¿Conoce usted cuales son los servicios que nos brinda la Loma de Carabayllo?

1) Si 2) No

5.- ¿Considera usted que el ambiente que rodea a la Loma de Carabayllo es adecuada y limpio?

1) Si 2) No

6.- ¿Cuál es el principal problema que afecta la conservación de la Loma de Carabayllo?

- Inversión de hectáreas Poco acceso de agua para la zona
 Mal manejo de los Residuos Sólidos Cambio Climático

7.- ¿Considera usted que la Loma de Carabayllo genera turismo en su población y este a su vez ingresos a los pobladores del Agrupamiento de Familias Primavera Lomas de Carabayllo?

1) Si 2) No

8.- Si tuviera que calificar a la Loma de Carabayllo en su situación actual, indicar cuál de las siguientes opciones le describe mejor:

- Muy Mal Mal Bien Muy bien

II. VALORACIÓN ECONOMICA

9.- ¿Estaría usted 'Dispuesto a Pagar' para imputar la conservación de la Loma de Carabayllo?

1) Si 2) No

10.- ¿Indique usted el motivo por el cual usted estaría 'Dispuesto a Pagar' por la Loma de Carabayllo? (Solo aplica si la respuesta N° 9 es positiva)

- Opción de la Loma de Carabayllo, beneficio en presente y futuro ()
 Referencia de la Loma de Carabayllo, beneficio a futuras generaciones ()

III. DATOS DEL ENCUESTADO

- 15.- Género Femenino Masculino
- 16.- Lugar de procedencia Lima Metropolitana Lima Provincia Provincia
- 17.- Edad: De 18 a 28 años De 29 a 38 años De 39 a 48 años De 49 a 65 años
- 18.- Estado Civil: Soltera(a) Casado(a) Viudo(a) Divorciado (a)
- 19.- Educación: Primaria Técnica Secundaria Superior Universitaria
- 20.- Número de hijos:
- 21.- Según las siguientes opciones, marque el tipo de actividad en la cual se dedica actualmente laborando:
 Industria Servicios
 Construcción Hogares
 Comercio
- 22.- Número de integrantes de familia:

- 3) Existencia de la Loma de Carabayllo, sin beneficio en presente y futuro ()

11.- ¿Cuánto sería el monto que estaría dispuesto a pagar, por la mejora del servicio de Ecoturismo y la recreación en la Loma de Carabayllo?

- 1) Entre 1 - 3 soles 4) Entre 10 - 20 soles 7
- 2) Entre 3 - 5 soles 5) De 20 soles a más
- 3) Entre 5 - 10 soles

* De acuerdo a la opción marcada, favor de indicar el monto exacto:

12.- ¿Cuánto sería el monto que estaría dispuesto a pagar, por la mejora del servicio de Información para la ciencia y educación en la Loma de Carabayllo?

- 1) Entre 1 - 3 soles 4) Entre 10 - 20 soles 1
- 2) Entre 3 - 5 soles 5) De 20 soles a más
- 3) Entre 5 - 10 soles

* De acuerdo a la opción marcada, favor de indicar el monto exacto:

13.- ¿Cuánto sería el monto que estaría dispuesto a pagar, por la mejora del servicio de la Belleza escénica en la Loma de Carabayllo?

- 1) Entre 1 - 3 soles 4) Entre 10 - 20 soles 8
- 2) Entre 3 - 5 soles 5) De 20 soles a más
- 3) Entre 5 - 10 soles

* De acuerdo a la opción marcada, favor de indicar el monto exacto:

14.- ¿Indique usted el motivo por el cual no estaría "Dispuesto a Pagar" por la Loma de Carabayllo? (Solo aplica si la respuesta N° 9 es negativa)

- 1) Considero no ser su responsabilidad ()
- 2) No creo que la zona se conserve ()
- 3) Motivos económicos ()
- 4) No considero prioridad la conservación de la zona ()
- 5) Otros motivos ()

23.- ¿Dentro de que rango se ubica su ingreso familiar mensual?

- 1) Menos de 850 soles mensuales
- 2) Entre 851 - 1500 soles mensuales
- 3) Entre 1501 - 2000 soles mensuales
- 4) Entre 2001 - 3000 soles mensuales
- 5) Superior a 3000 soles mensuales

III. DATOS DEL ENCUESTADO

- 15.- Género
 1) Femenino
 2) Masculino
- 16.- Lugar de procedencia
 1) Lima Metropolitana
 2) Lima Provincia
 3) Provincia
- 17.- Edad:
 1) De 18 a 28 años
 2) De 29 a 38 años
 3) De 39 a 48 años
 4) De 49 a 65 años
- 18.- Estado Civil:
 1) Soltero(a)
 2) Casado(a)
 3) Viudo(a)
 4) Divorciado (a)
- 19.- Educación:
 1) Primaria
 2) Secundaria
 3) Técnica
 4) Superior Universitaria
- 20.- Número de hijos:
- 21.- Según las siguientes opciones, marque el tipo de actividad en la cual se dedica actualmente laborando:
 1) Industria
 2) Construcción
 3) Comercio
 4) Servicios
 5) Hogares
- 22.- Número de integrantes de familia:

- 3) Existencia de la Loma de Carabayllo, sin beneficio en presente y futuro ()
- 11.- ¿Cuánto sería el monto que estaría dispuesto a pagar, por la mejora del servicio de Ecoturismo y/o recreación en la Loma de Carabayllo?
 1) Entre 1 - 3 soles
 2) Entre 3 - 5 soles
 3) Entre 5 - 10 soles
 4) Entre 10 - 20 soles
 5) De 20 soles a más
 * De acuerdo a la opción marcada, favor de indicar el monto exacto:
- 12.- ¿Cuánto sería el monto que estaría dispuesto a pagar, por la mejora del servicio de Información para la ciencia y educación en la Loma de Carabayllo?
 1) Entre 1 - 3 soles
 2) Entre 3 - 5 soles
 3) Entre 5 - 10 soles
 4) Entre 10 - 20 soles
 5) De 20 soles a más
 * De acuerdo a la opción marcada, favor de indicar el monto exacto:
- 13.- ¿Cuánto sería el monto que estaría dispuesto a pagar, por la mejora del servicio de Belleza escénica en la Loma de Carabayllo?
 1) Entre 1 - 3 soles
 2) Entre 3 - 5 soles
 3) Entre 5 - 10 soles
 4) Entre 10 - 20 soles
 5) De 20 soles a más
 * De acuerdo a la opción marcada, favor de indicar el monto exacto:
- 14.- ¿Indique un(1) motivo por el cual no estaría dispuesto a Pagar por la Loma de Carabayllo? (Solo aplica si la respuesta N° 9 es negativa)
 1) Considero no ser su responsabilidad ()
 2) No creo que la zona se conserve ()
 3) Motivos económicos ()
 4) No considero prioridad la conservación de la zona ()
 5) Otros motivos ()

23.- ¿Dentro de que rango se ubica su ingreso familiar mensual?

- 1) Menos de 650 soles mensuales
- 2) Entre 651 - 1500 soles mensuales
- 3) Entre 1501 - 2000 soles mensuales
- 4) Entre 2001 - 3000 soles mensuales
- 5) Superior a 3000 soles mensuales



UNIVERSIDAD CÉSAR VALLEJO

FACULTAD DE INGENIERÍA

ESCUELA PROFESIONAL DE INGENIERÍA AMBIENTAL

Buenos días/tardes/noche. Estoy realizando una investigación mediante de esta encuesta acerca de la importancia Económica del Servicio Ambiental de la Loma de Carabayllo. Por lo cual estaría interesada en conocer su opinión respecto a la importancia de la zona investigada.

Sus respuestas serán tratadas de forma confidencial y serán utilizadas únicamente para la realización del desarrollo de la investigación universitaria, que consiste en:

¿Me podría atender un momento para realizarle unas preguntas?

SI

2) No

Lea usted con atención y marque con "X" en una sola alternativa.

I. CONSERVACIÓN DEL AMBIENTE

1.- ¿Cree usted ser un persona preocupada por el medio ambiente?

SI

2) No

2.- ¿Ha visitado la Loma de Carabayllo?

SI

2) No

3.- ¿Cree usted que es importante conservar la Loma de Carabayllo?

SI

2) No

4.- ¿Conoce usted cuales son los servicios que nos brinda la Loma de Carabayllo?

SI

2) No

5.- ¿Considera usted que el ambiente que rodea a la Loma de Carabayllo es adecuada y limpio?

SI

2) No

6.- ¿Cuál es el principal problema que afecta la conservación de la Loma de Carabayllo?

1) Invasión de hectáreas

3) Poco acceso de agua para la zona

2) Mal manejo de los Residuos Sólidos

4) Cambio Climático

7.- ¿Considera usted que la Loma de Carabayllo genera turismo en su población y este a su vez ingresos a los pobladores del Agrupamiento de Familias Primavera Lomas de Carabayllo?

SI

2) No

8.- Si tuviera que calificar a la Loma de Carabayllo en su situación actual, indicar cuál de las siguientes opciones la describe mejor.

1) Muy Mal

2) Mal

3) Bien

4) Muy bien

II. VALORACIÓN ECONOMICA

9.- ¿Estaría usted dispuesto a Pagar para impulsar la conservación de la Loma de Carabayllo?

SI

2) No

10.- ¿Indique usted el motivo por el cual usted estaría dispuesto a Pagar por la Loma de Carabayllo? (Solo aplica si la respuesta N° 9 es positiva)

1) Opción de la Loma de Carabayllo, beneficio en presente y futuro ()

2) Herencia de la Loma de Carabayllo, beneficio a futuras generaciones ()

III. DATOS DEL ENCUESTADO

- 15.- Género 1) Femenino 2) Masculino
- 16.- Lugar de procedencia 1) Lima Metropolitana 2) Lima Provincia 3) Provincia
- 17.- Edad: 1) De 18 a 28 años 3) De 39 a 48 años
 2) De 29 a 38 años 4) De 59 a 68 años
- 18.- Estado Civil: 1) Soltero(a) 2) Casado(a) 3) Viudo(a) 4) Divorciado (a)
- 19.- Educación: 1) Primaria 3) Técnica 4) Superior-Universitaria
 2) Secundaria
- 20.- Número de hijos:
- 21.- Según las siguientes opciones, marque el tipo de actividad en la cual se dedica actualmente laborando:
 1) Industria 4) Servicios
 2) Construcción 5) Hogares
 3) Comercio
- 22.- Número de integrantes de familia:

- 8) Extranjería de la Loma de Carabayllo, sin beneficio en presente y futuro ()
- 11.- ¿Cuánto sería el monto que estaría dispuesto a pagar, por la mejora del servicio de Ecoturismo y la recreación en la Loma de Carabayllo?
 1) Entre 1 - 3 soles 4) Entre 10 - 20 soles
 2) Entre 3 - 5 soles 5) De 20 soles a más
 3) Entre 5 - 10 soles
 * De acuerdo a la opción marcada, favor de indicar el monto exacto:
- 12.- ¿Cuánto sería el monto que estaría dispuesto a pagar, por la mejora del servicio de Información para la ciencia y educación en la Loma de Carabayllo?
 1) Entre 1 - 3 soles 4) Entre 10 - 20 soles
 2) Entre 3 - 5 soles 5) De 20 soles a más
 3) Entre 5 - 10 soles
 * De acuerdo a la opción marcada, favor de indicar el monto exacto:
- 13.- ¿Cuánto sería el monto que estaría dispuesto a pagar, por la mejora del servicio de la Belleza escénica en la Loma de Carabayllo?
 1) Entre 1 - 3 soles 4) Entre 10 - 20 soles
 2) Entre 3 - 5 soles 5) De 20 soles a más
 3) Entre 5 - 10 soles
 * De acuerdo a la opción marcada, favor de indicar el monto exacto:
- 14.- ¿Indique usted el motivo por el cual no estaría 'Dispuesto a Pagar' por la Loma de Carabayllo? (Solo aplica si la respuesta N° 9 es negativa)
 1) Considera no ser su responsabilidad ()
 2) No cree que la zona se conserve ()
 3) Motivos económicos ()
 4) No considera prioridad la conservación de la zona ()
 5) Otros motivos ()

23.- ¿Dentro de que rango se ubica su ingreso familiar mensual?

- 1) Menos de 850 soles mensuales
- 2) Entre 851 - 1500 soles mensuales
- 3) Entre 1501 - 2000 soles mensuales
- 4) Entre 2001 - 3000 soles mensuales
- 5) Superior a 3000 soles mensuales

III. DATOS DE ENCUESTADO

3) Existencia de la Loma de Carabaylla, sin beneficio en presente y futuro ()

11.- ¿Cuánto sería el monto que estaría dispuesto a pagar, por la mejora del servicio de Ecoturismo y la recreación en la Loma de Carabaylla?

- 1) Entre 1 - 3 soles
- 2) Entre 3 - 5 soles
- 3) Entre 5 - 10 soles
- 4) Entre 10 - 20 soles
- 5) De 20 soles a más

* De acuerdo a la opción marcada, favor de indicar el monto exacto:

12.- ¿Cuánto sería el monto que estaría dispuesto a pagar, por la mejora del servicio de Información para la ciencia y educación en la Loma de Carabaylla?

- 1) Entre 1 - 3 soles
- 2) Entre 3 - 5 soles
- 3) Entre 5 - 10 soles
- 4) Entre 10 - 20 soles
- 5) De 20 soles a más

* De acuerdo a la opción marcada, favor de indicar el monto exacto:

13.- ¿Cuánto sería el monto que estaría dispuesto a pagar, por la mejora del servicio de la Belleza escénica en la Loma de Carabaylla?

- 1) Entre 1 - 3 soles
- 2) Entre 3 - 5 soles
- 3) Entre 5 - 10 soles
- 4) Entre 10 - 20 soles
- 5) De 20 soles a más

* De acuerdo a la opción marcada, favor de indicar el monto exacto:

14.- ¿Indique usted el motivo por el cual no estaría 'Dispuesto a Pagar' por la Loma de Carabaylla? (Solo aplica si la respuesta N° 9 es negativa)

- 1) Considera no ser su responsabilidad ()
- 2) No cree que la zona se conserve ()
- 3) Motivos económicos ()
- 4) No considera prioridad la conservación de la zona ()
- 5) Otros motivos ()

15.- Género

- 1) Femenino
- 2) Masculino

15.- Lugar de procedencia

- 1) Lima Metropolitana
- 2) Lima Provincia
- 3) Provincia

17.- Edad:

- 1) De 18 a 28 años
- 2) De 29 a 38 años
- 3) De 39 a 48 años
- 4) De 49 a 65 años

18.- Estado Civil:

- 1) Soltero(a)
- 2) Casado(a)
- 3) Viudo(a)
- 4) Divorciado (a)

19.- Educación:

- 1) Primaria
- 2) Secundaria
- 3) Técnica
- 4) Superior Universitaria

20.- Número de hijos:

21.- Según las siguientes opciones, marque el tipo de actividad en la cual se dedica actualmente laborando:

- 1) Industria
- 2) Construcción
- 3) Comercio
- 4) Servicios
- 5) Hogares

22.- Número de integrantes de familia:

23.- ¿Dentro de que rango se ubica su ingreso familiar mensual?

- 1) Menos de 850 soles mensuales
- 2) Entre 851 - 1500 soles mensuales
- 3) Entre 1501 - 2000 soles mensuales
- 4) Entre 2001 - 3000 soles mensuales
- 5) Superior a 3000 soles mensuales

III. DATOS DEL ENCUESTADO

- 15.- Género
 1) Femenino Masculino
- 16.- Lugar de procedencia
 1) Lima Metropolitana 2) Lima Provincia 3) Provincia
- 17.- Edad:
 1) De 18 a 28 años 3) DE 38 a 48 años
 2) De 29 a 38 años 4) De 59 a 65 años
- 18.- Estado Civil:
 1) Soltero(a) 2) Casado(a) 3) Viudo(a) 4) Divorciado(a)
- 19.- Educación:
 1) Primaria Técnica
 2) Secundaria 4) Superior Universitaria
- 20.- Número de hijos:
- 21.- Según las siguientes opciones, marque el tipo de actividad en la cual se dedica actualmente laborando:
 1) Industria 4) Servicios
 2) Construcción 5) Hogares
 3) Comercio
- 22.- Número de integrantes de familia:

- 3) Existencia de la Loma de Carabayllo, sin beneficio en presente y futuro ()
- 11.- ¿Cuánto sería el monto que estaría dispuesto a pagar, por la mejora del servicio de Ecoturismo y la recreación en la Loma de Carabayllo?
 1) Entre 1 - 3 soles Entre 10 - 20 soles
 2) Entre 3 - 5 soles 5) De 20 soles a más
 3) Entre 5 - 10 soles
 * De acuerdo a la opción marcada, favor de indicar el monto exacto:
- 12.- ¿Cuánto sería el monto que estaría dispuesto a pagar, por la mejora del servicio de Información para la clientela y educación en la Loma de Carabayllo?
 1) Entre 1 - 3 soles 4) Entre 10 - 20 soles
 2) Entre 3 - 5 soles 5) De 20 soles a más
 3) Entre 5 - 10 soles
 * De acuerdo a la opción marcada, favor de indicar el monto exacto:
- 13.- ¿Cuánto sería el monto que estaría dispuesto a pagar, por la mejora del servicio de la Belleza escénica en la Loma de Carabayllo?
 1) Entre 1 - 3 soles 4) Entre 10 - 20 soles
 2) Entre 3 - 5 soles 5) De 20 soles a más
 3) Entre 5 - 10 soles
 * De acuerdo a la opción marcada, favor de indicar el monto exacto:
- 14.- ¿Indique usted el motivo por el cual no estaría 'Dispuesto a Pagar' por la Loma de Carabayllo? (Solo aplica si la respuesta N° 9 es negativa)
 1) Considera no ser su responsabilidad ()
 2) No cree que la zona se conserve ()
 3) Motivos económicos ()
 4) No considera prioritaria la conservación de la zona ()
 5) Otros motivos ()

23.- ¿Dentro de que rango se ubica su ingreso familiar mensual?

- 1) Menos de 650 soles mensuales
- 2) Entre 651 - 1500 soles mensuales
- 3) Entre 1501 - 2000 soles mensuales
- 4) Entre 2001 - 3000 soles mensuales
- 5) Superior a 3000 soles mensuales

III. DATOS DEL ENCUESTADO

- 3) Existencia de la Loma de Carabaylla, sin beneficio en presente y futuro ()
- 11.- ¿Cuánto sería el monto que estaría dispuesto a pagar, por la mejora del servicio de Ecoturismo y la recreación en la Loma de Carabaylla?
- Entre 1 - 3 soles 4) Entre 10 - 20 soles
 Entre 3 - 5 soles 5) De 20 soles a más
 Entre 5 - 10 soles
- De acuerdo a la opción marcada, favor de indicar el monto exacto:
- 12.- ¿Cuánto sería el monto que estaría dispuesto a pagar, por la mejora del servicio de Información para la ciencia y educación en la Loma de Carabaylla?
- Entre 1 - 3 soles 4) Entre 10 - 20 soles
 Entre 3 - 5 soles 5) De 20 soles a más
 Entre 5 - 10 soles
- De acuerdo a la opción marcada, favor de indicar el monto exacto:
- 13.- ¿Cuánto sería el monto que estaría dispuesto a pagar, por la mejora del servicio de la Belleza escénica en la Loma de Carabaylla?
- Entre 1 - 3 soles 4) Entre 10 - 20 soles
 Entre 3 - 5 soles 5) De 20 soles a más
 Entre 5 - 10 soles
- De acuerdo a la opción marcada, favor de indicar el monto exacto:
- 14.- ¿Indique usted el motivo por el cual no estaría "Dispuesto a Pagar" por la Loma de Carabaylla? (Solo aplica si la respuesta N° 9 es negativa)
- 1) Considera no ser su responsabilidad ()
 2) No cree que la zona se conserve ()
 3) Motivos económicos ()
 4) No considera prioridad la conservación de la zona ()
 5) Otros motivos ()
- 15.- Género Femenino 2) Masculino
- 16.- Lugar de procedencia Lima Metropolitana 2) Lima Provincia 3) Provincia
- 17.- Edad: De 16 a 28 años 3) DE 39 a 48 años
 De 29 a 38 años 4) De 49 a 65 años
- 18.- Estado Civil: Soltero(a) Casado(a) 3) Viudo(a) 4) Divorciado (a)
- 19.- Educación: Primaria 3) Técnica
 Secundaria 4) Superior-Universitaria
- 20.- Número de hijos:
- 21.- Según las siguientes opciones, marque el tipo de actividad en la cual se dedica actualmente laborando:
- 1) Industria 4) Servicios
 2) Construcción 5) Hogares
 3) Comercio
- 22.- Número de integrantes de familia:

23.- ¿Dentro de que rango se ubica su ingreso familiar mensual?

- 1) Menos de 850 soles mensuales
- 2) Entre 851 - 1500 soles mensuales
- 3) Entre 1501 - 2000 soles mensuales
- 4) Entre 2001 - 3000 soles mensuales
- 5) Superior a 3000 soles mensuales

III. DATOS DEL ENCUESTADO

- 15.- Género: Masculino Femenino
- 16.- Lugar de procedencia: Lima Metropolitana Lima Provincia Provincia
- 17.- Edad: De 18 a 28 años De 29 a 38 años De 39 a 48 años De 49 a 65 años
- 18.- Estado Civil: Soltero(a) Casado(a) Viudo(a) Divorciado(a)
- 19.- Educación: Primaria Secundaria Tercaria Superior Universitaria
- 20.- Número de hijos:
- 21.- Según las siguientes opciones, marque el tipo de actividad en la cual se dedica actualmente laborando:
 Industria Servicios
 Construcción Hogares
 Comercio
- 22.- Número de integrantes de familia:

- 3) Existencia de la Loma de Carabayillo, sin beneficio en presente y futuro ()
- 11.- ¿Cuánto sería el monto que estaría dispuesto a pagar, por la mejora del servicio de Ecoturismo y la recreación en la Loma de Carabayillo?
 Entre 1 - 3 soles Entre 10 - 20 soles
 Entre 3 - 5 soles De 20 soles a más
 Entre 5 - 10 soles
 * De acuerdo a la opción marcada, favor de indicar el monto exacto:
- 12.- ¿Cuánto sería el monto que estaría dispuesto a pagar, por la mejora del servicio de Información para la ciencia y educación en la Loma de Carabayillo?
 Entre 1 - 3 soles Entre 10 - 20 soles
 Entre 3 - 5 soles De 20 soles a más
 Entre 5 - 10 soles
 * De acuerdo a la opción marcada, favor de indicar el monto exacto:
- 13.- ¿Cuánto sería el monto que estaría dispuesto a pagar, por la mejora del servicio de la Belleza escénica en la Loma de Carabayillo?
 Entre 1 - 3 soles Entre 10 - 20 soles
 Entre 3 - 5 soles De 20 soles a más
 Entre 5 - 10 soles
 * De acuerdo a la opción marcada, favor de indicar el monto exacto:
- 14.- ¿Indique usted el motivo por el cual no estaría "Dispuesto a Pagar" por la Loma de Carabayillo? (Solo aplica si la respuesta N° 9 es negativa)
 Considero no ser su responsabilidad ()
 No creo que la zona se conserve ()
 Motivos económicos ()
 No considera prioridad la conservación de la zona ()
 Otros motivos ()

23.- ¿Dentro de que rango se ubica el ingreso familiar mensual?

- 1) Menos de 650 soles mensuales
- 2) Entre 651 - 1500 soles mensuales
- 3) Entre 1501 - 2000 soles mensuales
- 4) Entre 2001 - 3000 soles mensuales
- 5) Superior a 3000 soles mensuales

III. DATOS DEL ENCUESTADO

- 15.- Género
 1) Femenino 2) Masculino
- 16.- Lugar de procedencia
 1) Lima Metropolitana 2) Lima Provincia 3) Provincia
- 17.- Edad:
 1) De 18 a 28 años 2) De 29 a 39 años 3) De 39 a 48 años 4) De 49 a 65 años
- 18.- Estado Civil:
 1) Soltero(a) 2) Casado(a) 3) Viudo(a) 4) Divorciado (a)
- 19.- Educación:
 1) Primaria 2) Secundaria 3) Técnica 4) Superior Universitaria
- 20.- Número de hijos:
- 21.- Según las siguientes opciones, marque el tipo de actividad en la cual se dedica actualmente laborando:
 1) Industria 2) Construcción 3) Comercio 4) Servicios 5) Hogares
- 22.- Número de integrantes de familia:

- 3) Existencia de la Loma de Carabayllo, sin beneficio en presente y futuro ()
- 11.- ¿Cuánto sería el monto que estaría dispuesto a pagar, por la mejora del servicio de Espectáculo y la recreación en la Loma de Carabayllo?
 1) Entre 1 - 3 soles 2) Entre 3 - 5 soles 3) Entre 5 - 10 soles 4) Entre 10 - 20 soles 5) De 20 soles a más
 * De acuerdo a la opción marcada, favor de indicar el monto exacto:
- 12.- ¿Cuánto sería el monto que estaría dispuesto a pagar, por la mejora del servicio de Información para la ciencia y educación en la Loma de Carabayllo?
 1) Entre 1 - 3 soles 2) Entre 3 - 5 soles 3) Entre 5 - 10 soles 4) Entre 10 - 20 soles 5) De 20 soles a más
 * De acuerdo a la opción marcada, favor de indicar el monto exacto:
- 13.- ¿Cuánto sería el monto que estaría dispuesto a pagar, por la mejora del servicio de la Belleza escénica en la Loma de Carabayllo?
 1) Entre 1 - 3 soles 2) Entre 3 - 5 soles 3) Entre 5 - 10 soles 4) Entre 10 - 20 soles 5) De 20 soles a más
 * De acuerdo a la opción marcada, favor de indicar el monto exacto:
- 14.- ¿Indique usted el motivo por el cual no estaría "Dispuesto a Pagar" por la Loma de Carabayllo? (Solo aplica si la respuesta N° 9 es negativa)
 1) Considero no ser su responsabilidad ()
 2) No creo que la zona se conserve ()
 3) Motivos económicos ()
 4) No considera prioridad la conservación de la zona ()
 5) Otros motivos ()

23.- ¿Dentro de que rango se ubica su ingreso familiar mensual?

- 1) Menos de 500 soles mensuales
- 2) Entre 501 - 1500 soles mensuales
- 3) Entre 1501 - 2000 soles mensuales
- 4) Entre 2001 - 3000 soles mensuales
- 5) Superior a 3000 soles mensuales



UNIVERSIDAD CÉSAR VALLEJO

FACULTAD DE INGENIERÍA

ESCUELA PROFESIONAL DE INGENIERÍA AMBIENTAL

Buenos días/tardes/noche. Estoy realizando una investigación mediante de esta encuesta acerca de la importancia Económica del Servicio Ambiental de la Loma de Carabayllo. Por lo cual estaría interesada en conocer su opinión respecto a la importancia de la zona investigada.

Sus respuestas serán tratadas de forma confidencial y serán utilizadas únicamente para la realización del desarrollo de la investigación universitaria, que consiste en: ¿Me podría atender un momento para realizarle unas preguntas?

1) SI 2) No

Lea usted con atención y marque con "X" en una sola alternativa.

I. CONSERVACIÓN DEL AMBIENTE

1.- ¿Cree usted ser un persona preocupada por el medio ambiente? SI 2) No

2.- ¿Ha visitado la Loma de Carabayllo? SI 2) No

3.- ¿Cree usted que es importante conservar la Loma de Carabayllo? SI 2) No

4.- ¿Conoce usted cuales son los servicios que nos brinda la Loma de Carabayllo? SI 2) No

1) SI 2) No

5.- ¿Considera usted que el ambiente que rodea a la Loma de Carabayllo es adecuada y limpio? SI 2) No

6.- ¿Cuál es el principal problema que afecta la conservación de la Loma de Carabayllo? Invasión de hectáreas 3) Poco acceso de agua para la zona 4) Cambio Climático

7.- ¿Considera usted que la Loma de Carabayllo genera turismo en su población y este a su vez ingresos a las pobladores del Agrupamiento de Familias Primavera Lomas de Carabayllo? SI 2) No

8.- Si tuviera que calificar a la Loma de Carabayllo en su situación actual, indicar cuál de las siguientes opciones le describe mejor. Muy Mal 2) Mal 3) Bien 4) Muy bien

II. VALORACIÓN ECONOMICA

9.- ¿Estaría usted "Dispuesto a Pagar" para impulsar la conservación de la Loma de Carabayllo? SI 2) No

10.- ¿Indique usted el motivo por el cual usted estaría "Dispuesto a Pagar" por la Loma de Carabayllo? (Solo aplica si la respuesta N° 9 es positiva) Opción de la Loma de Carabayllo, beneficio en presente y futuro () 2) Herencia de la Loma de Carabayllo, beneficio a futuras generaciones ()

3) Existencia de la Loma de Carabayllo, sin beneficio en presente y futuro ()

11.- ¿Cuánto sería el monto que estaría dispuesto a pagar, por la mejora del servicio de Ecoturismo y la recreación en la Loma de Carabayllo?

- 1) Entre 1 - 3 soles
- 2) Entre 3 - 5 soles
- 3) Entre 5 - 10 soles
- 4) Entre 10 - 20 soles
- 5) De 20 soles a más

* De acuerdo a la opción marcada, favor de indicar el monto exacto:

12.- ¿Cuánto sería el monto que estaría dispuesto a pagar, por la mejora del servicio de Información para la ciencia y educación en la Loma de Carabayllo?

- 1) Entre 1 - 3 soles
- 2) Entre 3 - 5 soles
- 3) Entre 5 - 10 soles
- 4) Entre 10 - 20 soles
- 5) De 20 soles a más

* De acuerdo a la opción marcada, favor de indicar el monto exacto:

13.- ¿Cuánto sería el monto que estaría dispuesto a pagar, por la mejora del servicio de la Belleza escénica en la Loma de Carabayllo?

- 1) Entre 1 - 3 soles
- 2) Entre 3 - 5 soles
- 3) Entre 5 - 10 soles
- 4) Entre 10 - 20 soles
- 5) De 20 soles a más

* De acuerdo a la opción marcada, favor de indicar el monto exacto:

14.- ¿Indique usted el motivo por el cual no estaría 'Dispuesto a Pagar' por la Loma de Carabayllo? (Solo aplica si la respuesta N° 9 es negativa)

- 1) Considera no ser su responsabilidad ()
- 2) No cree que la zona se conserve ()
- 3) Motivos económicos ()
- 4) No considera prioridad la conservación de la zona ()
- 5) Otros motivos ()

III. DATOS DEL ENCUESTADO

15.- Género

- 1) Femenino
- 2) Masculino

16.- Lugar de procedencia

- 1) Lima Metropolitana
- 2) Lima Provincia
- 3) Provincia

17.- Edad:

- 1) De 18 a 28 años
- 2) De 28 a 38 años
- 3) De 38 a 48 años
- 4) De 48 a 60 años

18.- Estado Civil:

- 1) Soltero(e)
- 2) Casado(a)
- 3) Viudo(e)
- 4) Divorciado (a)

19.- Educación:

- 1) Primaria
- 2) Secundaria
- 3) Técnica
- 4) Superior/Universitaria

20.- Número de hijos:

21.- Según las siguientes opciones, marque el tipo de actividad en la cual se dedica actualmente laborando:

- 1) Industria
- 2) Construcción
- 3) Comercio
- 4) Servicios
- 5) Hogares

22.- Número de integrantes de familia:

23.- ¿Dentro de que rango se ubica su ingreso familiar mensual?

- 1) Menos de 650 soles mensuales
- 2) Entre 651 - 1500 soles mensuales
- 3) Entre 1501 - 2000 soles mensuales
- 4) Entre 2001 - 3000 soles mensuales
- 5) Superior a 3000 soles mensuales



UNIVERSIDAD CÉSAR VALLEJO

FACULTAD DE INGENIERÍA

ESCUELA PROFESIONAL DE INGENIERÍA AMBIENTAL

Buenos días/tardes/noche, Estoy realizando una investigación mediante de esta encuesta acerca de la Importancia Económica del Servicio Ambiental de la Loma de Carabayllo. Por lo cual estaría interesada en conocer su opinión respecto a la importancia de la zona investigada.

Sus respuestas serán tratadas de forma confidencial y serán utilizadas únicamente para la realización del desarrollo de la investigación universitaria, que consiste en: ¿Me podría atender un momento para realizarle unas preguntas?

1) SI 2) No

Lea usted con atención y marque con "X" en una sola alternativa.

I. CONSERVACIÓN DEL AMBIENTE

1.- ¿Cree usted ser un persona preocupada por el medio ambiente?

1) SI 2) No

2.- ¿Ha visitado la Loma de Carabayllo?

1) SI 2) No

3.- ¿Cree usted que es importante conservar la Loma de Carabayllo?

1) SI 2) No

4.- ¿Conoce usted cuales son los servicios que nos brinda la Loma de Carabayllo?

1) SI No

5.- ¿Considera usted que el ambiente que rodea a la Loma de Carabayllo es adecuada y limpio?

1) SI 2) No

6.- ¿Cuál es el principal problema que afecta la conservación de la Loma de Carabayllo?

- 1) Invasión de hectareas
- 2) Mal manejo de los Residuos Sólidos
- 3) Poco acceso de agua para la zona
- 4) Cambio Climático

7.- ¿Considera usted que la Loma de Carabayllo genera turismo en su población, y esta a su vez ingresos a las poblaciones del Agrupamiento de Familias Primarias Lomas de Carabayllo?

1) SI 2) No

8.- Si tuviera que calificar a la Loma de Carabayllo en su situación actual, indicar cuál de las siguientes opciones la describe mejor:

- 1) Muy Mal
- 2) Mal
- 3) Bien
- 4) Muy bien

II. VALORACIÓN ECONOMICA

9.- ¿Estaría usted "Dispuesto a Pagar" para impulsar la conservación de la Loma de Carabayllo?

1) SI 2) No

10.- ¿Indique usted el motivo por el cual usted estaría "Dispuesto a Pagar" por la Loma de Carabayllo? (Solo aplica si la respuesta N° 9 es positiva)

- 1) Opción de la Loma de Carabayllo, beneficio en presente y futuro ()
- Herencia de la Loma de Carabayllo, beneficio a futuras generaciones (X)

III. DATOS DEL ENCUESTADO

- 15.- Género
 Femenino 2) Masculino
- 16.- Lugar de procedencia
 1) Lima Metropolitana 2) Lima Provincia 3) Provincia
 Femenino
- 17.- Edad:
 1) De 18 a 28 años DE 29 a 48 años
 2) De 29 a 38 años 4) De 59 a 65 años
- 18.- Estado Civil:
 1) Soltero(a) Casado(a) 3) Viudo(a) 4) Divorciado (a)
- 19.- Educación:
 1) Primaria Secundaria 3) Técnica
 Secundaria 4) Superior-Universitaria
- 20.- Número de hijos:
- 21.- Según las siguientes opciones, marque el tipo de actividad en la cual se dedica actualmente laborando:
 Industria 4) Servicios
 2) Construcción 5) Hogares
 3) Comercio
- 22.- Número de integrantes de familia:

- 3) Existencia de la Loma de Carabayllo, sin beneficio en presente y futuro ()
- 11.- ¿Cuánto sería el monto que estaría dispuesto a pagar, por la mejora del servicio de Ecoturismo y la recreación en la Loma de Carabayllo?
 1) Entre 1 - 3 soles 4) Entre 10 - 20 soles
 2) Entre 3 - 5 soles 5) De 20 soles a más
 Entre 5 - 10 soles
 * De acuerdo a la opción marcada, favor de indicar el monto exacto:
- 12.- ¿Cuánto sería el monto que estaría dispuesto a pagar, por la mejora del servicio de Información para la ciencia y educación en la Loma de Carabayllo?
 1) Entre 1 - 3 soles Entre 10 - 20 soles
 2) Entre 3 - 5 soles 5) De 20 soles a más
 3) Entre 5 - 10 soles
 * De acuerdo a la opción marcada, favor de indicar el monto exacto:
- 13.- ¿Cuánto sería el monto que estaría dispuesto a pagar, por la mejora del servicio de la Belleza escénica en la Loma de Carabayllo?
 Entre 1 - 3 soles 4) Entre 10 - 20 soles
 2) Entre 3 - 5 soles 5) De 20 soles a más
 3) Entre 5 - 10 soles
 * De acuerdo a la opción marcada, favor de indicar el monto exacto:
- 14.- ¿Indique usted el motivo por el cual no estaría 'Dispuesto a Pagar' por la Loma de Carabayllo? (Solo aplica si la respuesta N° 9 es negativa)
 1) Considera no ser su responsabilidad ()
 2) No cree que la zona se conserve ()
 3) Motivos económicos ()
 4) No considera prioridad la conservación de la zona ()
 5) Otros motivos ()

23.- ¿Dentro de que rango se ubica su ingreso familiar mensual?

- 1) Menos de 850 soles mensuales
- 2) Entre 851 - 1500 soles mensuales
- 3) Entre 1501 - 2000 soles mensuales
- 4) Entre 2001 - 3000 soles mensuales
- 5) Superior a 3000 soles mensuales



UNIVERSIDAD CÉSAR VALLEJO

FACULTAD DE INGENIERÍA

ESCUELA PROFESIONAL DE INGENIERÍA AMBIENTAL

Buenos días/tardes/noche. Estoy realizando una investigación mediante de esta encuesta acerca de la importancia Económica del Servicio Ambiental de la Loma de Carabaylo. Por lo cual estaría interesada en conocer su opinión respecto a la importancia de la zona investigada.

Sus respuestas serán tratadas de forma confidencial y serán utilizadas únicamente para la realización del desarrollo de la investigación universitaria, que consiste en: ¿Me podría atender un momento para realizarle unas preguntas?

1) SI

2) No

Lea usted con atención y marque con "X" en una sola alternativa.

I. CONSERVACIÓN DEL AMBIENTE

1.- ¿Cree usted ser un persona preocupada por el medio ambiente?

SI

2) No

2.- ¿Ha visitado la Loma de Carabaylo?

SI

2) No

3.- ¿Cree usted que es importante conservar la Loma de Carabaylo?

SI

2) No

4.- ¿Conoce usted cuáles son los servicios que nos brinda la Loma de Carabaylo?

1) SI

No

5.- ¿Considera usted que el ambiente que rodea a la Loma de Carabaylo es adecuada y limpio?

SI

2) No

6.- ¿Cuál es el principal problema que afectó la conservación de la Loma de Carabaylo?

1) Invasión de hectáreas

3) Poco acceso de agua para la zona

2) Mal manejo de los Residuos Sólidos

4) Cambio Climático

7.- ¿Considera usted que la Loma de Carabaylo genera turismo en su población y este a su vez ingresos a los pobladores del Agrupamiento de Familias Primavera Lomas de Carabaylo?

SI

2) No

8.- Si tuviera que calificar a la Loma de Carabaylo en su situación actual, indicar cuál de las siguientes opciones la describe mejor:

1) Muy Mal

2) Mal

3) Bien

4) Muy bien

II. VALORACIÓN ECONOMICA

9.- ¿Estaría usted "Dispuesto a Pagar" para impulsar la conservación de la Loma de Carabaylo?

SI

2) No

10.- Indique el motivo por el cual usted estaría "Dispuesto a Pagar" por la Loma de Carabaylo? (Solo aplica si la respuesta N° 9 es positiva)

1) Opción de la Loma de Carabaylo, beneficio en presente y futuro ()

2) Herencia de la Loma de Carabaylo, beneficio a futuras generaciones ()

3) Existencia de la Loma de Carabayllo, en beneficio en presente y futuro ()

11.- ¿Cuánto sería el monto que estaría dispuesto a pagar, por la mejora del servicio de Ecoturismo y la recreación en la Loma de Carabayllo?

- 1) Entre 1 - 3 soles
- 2) Entre 3 - 5 soles
- 3) Entre 5 - 10 soles
- 4) Entre 10 - 20 soles
- 5) De 20 soles a más

* De acuerdo a la opción marcada, favor de indicar el monto exacto:

12.- ¿Cuánto sería el monto que estaría dispuesto a pagar, por la mejora del servicio de Información para la ciencia y educación en la Loma de Carabayllo?

- 1) Entre 1 - 3 soles
- 2) Entre 3 - 5 soles
- 3) Entre 5 - 10 soles
- 4) Entre 10 - 20 soles
- 5) De 20 soles a más

* De acuerdo a la opción marcada, favor de indicar el monto exacto:

13.- ¿Cuánto sería el monto que estaría dispuesto a pagar, por la mejora del servicio de la Belleza escénica en la Loma de Carabayllo?

- 1) Entre 1 - 3 soles
- 2) Entre 3 - 5 soles
- 3) Entre 5 - 10 soles
- 4) Entre 10 - 20 soles
- 5) De 20 soles a más

* De acuerdo a la opción marcada, favor de indicar el monto exacto:

14.- ¿Indique usted el motivo por el cual no estaría 'Dispuesto a Pagar por la Loma de Carabayllo' (Solo aplica si la respuesta N° 9 es negativa).

- 1) Considero no ser su responsabilidad ()
- 2) No creo que la zona se conserve ()
- 3) Motivos económicos ()
- 4) No considero prioridad la conservación de la zona ()
- 5) Otros motivos ()

III. DATOS DEL ENCUESTADO

15.- Género

- 1) Femenino
- 2) Masculino

16.- Lugar de procedencia

- 1) Lima Metropolitana
- 2) Lima Provincia
- 3) Provincia

17.- Edad:

- 1) De 18 a 28 años
- 2) De 29 a 38 años
- 3) De 39 a 48 años
- 4) De 49 a 65 años

18.- Estado Civil:

- 1) Soltero(a)
- 2) Casado(a)
- 3) Viudo(a)
- 4) Divorciado (a)

19.- Educación:

- 1) Primaria
- 2) Secundaria
- 3) Técnica
- 4) Superior-Universitaria

20.- Número de hijos:

21.- Según las siguientes opciones, marque el tipo de actividad en la cual se dedica actualmente laborando:

- 1) Industria
- 2) Construcción
- 3) Comercio
- 4) Servicios
- 5) Hogares

22.- Número de integrantes de familia:

23.- ¿Dentro de que rango se ubica su ingreso familiar mensual?

- 1) Menos de 850 soles mensuales
- 2) Entre 851 - 1500 soles mensuales
- 3) Entre 1501 - 2000 soles mensuales
- 4) Entre 2001 - 3000 soles mensuales
- 5) Superior a 3000 soles mensuales



UNIVERSIDAD CÉSAR VALLEJO

FACULTAD DE INGENIERÍA

ESCUELA PROFESIONAL DE INGENIERÍA AMBIENTAL

Buenos días/tardes/noche. Estoy realizando una investigación mediante de esta encuesta acerca de la importancia Económica del Servicio Ambiental de la Loma de Carabaylo. Por lo cual estaría interesada en conocer su opinión respecto a la importancia de la zona investigada.

Sus respuestas serán tratadas de forma confidencial y serán utilizadas únicamente para la realización del desarrollo de la investigación universitaria, que consiste en: ¿Me podría atender un momento para realizarle unas preguntas?

1) SI

2) No

Lea usted con atención y marque con "X" en una sola alternativa.

I. CONSERVACIÓN DEL AMBIENTE

1.- ¿Cree usted ser un persona preocupada por el medio ambiente?

1) SI

2) No

2.- ¿Ha visitado la Loma de Carabaylo?

1) SI

2) No

3.- ¿Cree usted que es importante conservar la Loma de Carabaylo?

1) SI

2) No

4.- ¿Conoce usted cuales son los servicios que nos brinda la Loma de Carabaylo?

1) SI

2) No

5.- ¿Considera usted que el ambiente que rodea a la Loma de Carabaylo es adecuada y limpio?

1) SI

2) No

6.- ¿Cuál es el principal problema que afecta la conservación de la Loma de Carabaylo?

1) Invasión de hectáreas

3) Poco acceso de agua para la zona

2) Mal manejo de los Residuos Sólidos

4) Cambio Climático

7.- ¿Considera usted que la Loma de Carabaylo genera turismo en su población y este a su vez ingresos a los pobladores del Agrupamiento de Familias Primavera Lomas de Carabaylo?

1) SI

2) No

8.- Si tuviera que calificar a la Loma de Carabaylo en su situación actual, indique cuál de las siguientes opciones le describe mejor.

1) Muy Mal

2) Mal

3) Bien

4) Muy bien

II. VALORACIÓN ECONOMICA

9.- ¿Estaría usted 'Dispuesto a Pagar' para impulsar la conservación de la Loma de Carabaylo?

1) SI

2) No

10.- ¿Indique usted el motivo por el cual usted estaría 'Dispuesto a Pagar' por la Loma de Carabaylo? (Solo aplica si la respuesta N° 9 es positiva)

1) Opción de la Loma de Carabaylo, beneficio en presente y futuro ()

2) Herencia de la Loma de Carabaylo, beneficio a futuras generaciones ()

Existencia de la Loma de Carabayllo, sin beneficio en presente y futuro ()

11.- ¿Cuánto sería el monto que estaría dispuesto a pagar, por la mejora del servicio de Escluturno y la recreación en la Loma de Carabayllo?

- 1) Entre 1 - 3 soles
- 2) Entre 3 - 5 soles
- 3) Entre 5 - 10 soles
- 4) Entre 10 - 20 soles
- 5) De 20 soles a más

* De acuerdo a la opción marcada, favor de indicar el monto exacto:

12.- ¿Cuánto sería el monto que estaría dispuesto a pagar, por la mejora del servicio de Información para la ciencia y educación en la Loma de Carabayllo?

- 1) Entre 1 - 3 soles
- 2) Entre 3 - 5 soles
- 3) Entre 5 - 10 soles
- 4) Entre 10 - 20 soles
- 5) De 20 soles a más

* De acuerdo a la opción marcada, favor de indicar el monto exacto:

13.- ¿Cuánto sería el monto que estaría dispuesto a pagar, por la mejora del servicio de la Belleza escénica en la Loma de Carabayllo?

- 1) Entre 1 - 3 soles
- 2) Entre 3 - 5 soles
- 3) Entre 5 - 10 soles
- 4) Entre 10 - 20 soles
- 5) De 20 soles a más

* De acuerdo a la opción marcada, favor de indicar el monto exacto:

14.- ¿Indique usted el motivo por el cual no estaría 'Dispuesto a Pagar' por la Loma de Carabayllo? (Solo aplica si le respuestó N° 9 en negativa)

- 1) Considera no ser su responsabilidad ()
- 2) No cree que la zona se conserve ()
- 3) Motivos económicos ()
- 4) No considera prioridad la conservación de la zona ()
- 5) Otros motivos ()

III. DATOS DEL ENCUESTADO

15.- Género

- 1) Femenino
- 2) Masculino

16.- Lugar de procedencia

- 1) Lima Metropolitana
- 2) Lima Provincia
- 3) Provincia

17.- Edad:

- 1) De 18 a 28 años
- 2) De 29 a 38 años
- 3) De 39 a 48 años
- 4) De 49 a 65 años

18.- Estado Civil:

- 1) Soltero(e)
- 2) Casado(e)
- 3) Viudo(e)
- 4) Divorciado (e)

19.- Educación:

- 1) Primaria
- 2) Secundaria
- 3) Técnica
- 4) Superior/Universitaria

20.- Número de hijos:

21.- Según las siguientes opciones, marque el tipo de actividad en la cual se dedica actualmente laborando:

- 1) Industria
- 2) Construcción
- 3) Comercio
- 4) Servicios
- 5) Hogares

22.- Número de integrantes de familia:

23.- ¿Dentro de que rango se ubica su ingreso familiar mensual?

- 1) Menos de 850 soles mensuales
- 2) Entre 851 - 1500 soles mensuales
- 3) Entre 1501 - 2000 soles mensuales
- 4) Entre 2001 - 3000 soles mensuales
- 5) Superior a 3000 soles mensuales

3) Existencia de la Loma de Carabayllo, sin beneficio en presente y futuro ()

11.- ¿Cuánto sería el monto que estaría dispuesto a pagar, por la mejora del servicio de Ecoturismo y la recreación en la Loma de Carabayllo?

- 1) Entre 1 - 3 soles
- 2) Entre 3 - 5 soles
- 3) Entre 5 - 10 soles
- 4) Entre 10 - 20 soles
- 5) De 20 soles a más

* De acuerdo a la opción marcada, favor de indicar el monto exacto:

12.- ¿Cuánto sería el monto que estaría dispuesto a pagar, por la mejora del servicio de Información para la ciencia y educación en la Loma de Carabayllo?

- 1) Entre 1 - 3 soles
- 2) Entre 3 - 5 soles
- 3) Entre 5 - 10 soles
- 4) Entre 10 - 20 soles
- 5) De 20 soles a más

* De acuerdo a la opción marcada, favor de indicar el monto exacto:

13.- ¿Cuánto sería el monto que estaría dispuesto a pagar, por la mejora del servicio de la Belleza escénica en la Loma de Carabayllo?

- 1) Entre 1 - 3 soles
- 2) Entre 3 - 5 soles
- 3) Entre 5 - 10 soles
- 4) Entre 10 - 20 soles
- 5) De 20 soles a más

* De acuerdo a la opción marcada, favor de indicar el monto exacto:

14.- ¿Indique usted el motivo por el cual no estaría 'Dispuesto a Pagar' por la Loma de Carabayllo? (Solo aplica si la respuesta N° 9 es negativa)

- 1) Considera no ser su responsabilidad ()
- 2) No cree que la zona se conserve ()
- 3) Motivos económicos ()
- 4) No considera prioridad la conservación de la zona ()
- 5) Otros motivos ()

III. DATOS DEL ENCUESTADO

15.- Género

- Femenino
- Masculino

16.- Lugar de procedencia

- Lima Metropolitana
- Lima Provincia
- Provincia

17.- Edad:

- 1) De 18 a 28 años
- 2) De 29 a 39 años
- 3) De 39 a 48 años
- 4) De 49 a 65 años

18.- Estado Civil:

- Soltero(a)
- Casado(a)
- Viudo(a)
- Divorciado (a)

19.- Educación:

- Primaria
- Secundaria
- Técnica
- Superior-Universitaria

20.- Número de hijos:

21.- Según las siguientes opciones, marque el tipo de actividad en la cual se dedica actualmente laborando:

- 1) Industria
- 2) Construcción
- 3) Comercio
- 4) Servicios
- 5) Hogares

22.- Número de integrantes de familia:

23.- ¿Dentro de que rango se ubica su ingreso familiar mensual?

- 1) Menos de 600 soles mensuales
- 2) Entre 651 - 1500 soles mensuales
- 3) Entre 1501 - 2000 soles mensuales
- 4) Entre 2001 - 3000 soles mensuales
- 5) Superior a 3000 soles mensuales



UNIVERSIDAD CÉSAR VALLEJO

FACULTAD DE INGENIERÍA

ESCUELA PROFESIONAL DE INGENIERÍA AMBIENTAL

Buenos días/tarde/noche. Estoy realizando una investigación mediante de esta encuesta acerca de la importancia Económica del Servicio Ambiental de la Loma de Carabayllo. Por lo cual estaría interesada en conocer su opinión respecto a la importancia de la zona investigada.

Sus respuestas serán tratadas de forma confidencial y serán utilizadas únicamente para la realización del desarrollo de la investigación universitaria, que consiste en: ¿Me podría atender un momento para realizarle unas preguntas?

SI

2) No

Lea usted con atención y marque con "x" en una sola alternativa.

I. CONSERVACIÓN DEL AMBIENTE

1.- ¿Cree usted ser un persona preocupada por el medio ambiente?

SI

2) No

2.- ¿Ha visitado la Loma de Carabayllo?

SI

2) No

3.- ¿Cree usted que es importante conservar la Loma de Carabayllo?

SI

2) No

4.- ¿Conoce usted cuáles son los servicios que nos brinda la Loma de Carabayllo?

SI

2) No

5.- ¿Considera usted que el ambiente que rodea a la Loma de Carabayllo es adecuada y limpio?

SI

2) No

6.- ¿Cuál es el principal problema que afecta la conservación de la Loma de Carabayllo?

- 1) Invasión de hectáreas
- 2) Poco acceso de agua para la zona
- 3) Mal manejo de los Residuos Sólidos
- 4) Cambio Climático

7.- ¿Considera usted que la Loma de Carabayllo genera turismo en su población y esta a su vez ingresos a los pobladores del Agrupamiento de Familias Primavera Lomas de Carabayllo?

SI

2) No

8.- Si tuviera que calificar a la Loma de Carabayllo en su situación actual, indicar cuál de las siguientes opciones la describe mejor.

- 1) Muy Mal
- 2) Mal
- 3) Bien
- 4) Muy bien

II. VALORACIÓN ECONOMICA

9.- ¿Estaría usted 'Dispuesto a Pagar' para impulsar la conservación de la Loma de Carabayllo?

SI

2) No

10.- ¿Indique usted el motivo por el cual usted estaría 'Dispuesto a Pagar' por la Loma de Carabayllo? (Solo aplica si la respuesta N° 9 es positiva)

- 1) Opción de la Loma de Carabayllo, beneficio en presente y futuro ()
- 2) Herencia de la Loma de Carabayllo, beneficio a futuras generaciones ()

III. DATOS DEL ENCUESTADO

- 3) Existencia de la Loma de Carabayllo, sin beneficio en presente y futuro ()
- 11.- ¿Cuánto sería el monto que estaría dispuesto a pagar, por la mejora del servicio de Ecoturismo y la recreación en la Loma de Carabayllo?
- 1) Entre 1 - 3 soles
 2) Entre 3 - 5 soles
 3) Entre 5 - 10 soles
 4) Entre 10 - 20 soles
 5) De 20 soles a más
- * De acuerdo a la opción marcada, favor de indicar el monto exacto:
- 12.- ¿Cuánto sería el monto que estaría dispuesto a pagar, por la mejora del servicio de Información para la ciencia y educación en la Loma de Carabayllo?
- 1) Entre 1 - 3 soles
 2) Entre 3 - 5 soles
 3) Entre 5 - 10 soles
 4) Entre 10 - 20 soles
 5) De 20 soles a más
- * De acuerdo a la opción marcada, favor de indicar el monto exacto:
- 13.- ¿Cuánto sería el monto que estaría dispuesto a pagar, por la mejora del servicio de la Belleza escénica en la Loma de Carabayllo?
- 1) Entre 1 - 3 soles
 2) Entre 3 - 5 soles
 3) Entre 5 - 10 soles
 4) Entre 10 - 20 soles
 5) De 20 soles a más
- * De acuerdo a la opción marcada, favor de indicar el monto exacto:
- 14.- ¿Indique usado el motivo por el cual no estaría 'Disuado a Pagar' por la Loma de Carabayllo? (Solo aplica si la respuesta N° 9 es negativa)
- 1) Considera no ser su responsabilidad ()
 2) No cree que la zona se conserve ()
 3) Motivos económicos ()
 4) No considera prioridad la conservación de la zona ()
 5) Otros motivos ()
- 15.- Género
- 1) Femenino
 2) Masculino
- 16.- Lugar de procedencia
- 1) Lima Metropolitana 2) Lima Provincia 3) Provincia
- 17.- Edad:
- 1) De 18 a 28 años 3) DE 38 a 48 años
 2) De 29 a 38 años 4) De 59 a 65 años
- 18.- Estado Civil:
- 1) Soltero(a) 2) Casado(a) 3) Viudo(a) 4) Divorciado(a)
- 19.- Educación:
- 1) Primaria 3) Técnica
 2) Secundaria 4) Superior/Universitaria
- 20.- Número de hijos:
- 21.- Según las siguientes opciones, marque el tipo de actividad en la cual se dedica actualmente laborando:
- 1) Industria 4) Servicios
 2) Construcción 5) Hogares
 3) Comercio
- 22.- Número de integrantes de familia:

23.- ¿Dentro de que rango se ubica su ingreso familiar mensual?

- 1) Menos de 800 soles mensuales
- 2) Entre 801 - 1500 soles mensuales
- 3) Entre 1501 - 2000 soles mensuales
- 4) Entre 2001 - 3000 soles mensuales
- 5) Superior a 3000 soles mensuales

III. DATOS DEL ENCUESTADO

3) Existencia de la Loma de Carabayllo, sin beneficio en presente y futuro ()

11.- ¿Cuánto sería el monto que estaría dispuesto a pagar, por la mejora del servicio de Esporte y la recreación en la Loma de Carabayllo?

- 1) Entre 1 - 3 soles
- 2) Entre 3 - 5 soles
- 3) Entre 5 - 10 soles
- 4) Entre 10 - 20 soles
- 5) De 20 soles a más

* De acuerdo a la opción marcada, favor de indicar el monto exacto:

12.- ¿Cuánto sería el monto que estaría dispuesto a pagar, por la mejora del servicio de Información para la ciencia y educación en la Loma de Carabayllo?

- 1) Entre 1 - 3 soles
- 2) Entre 3 - 5 soles
- 3) Entre 5 - 10 soles
- 4) Entre 10 - 20 soles
- 5) De 20 soles a más

* De acuerdo a la opción marcada, favor de indicar el monto exacto:

13.- ¿Cuánto sería el monto que estaría dispuesto a pagar, por la mejora del servicio de la Belleza escénica en la Loma de Carabayllo?

- 1) Entre 1 - 3 soles
- 2) Entre 3 - 5 soles
- 3) Entre 5 - 10 soles
- 4) Entre 10 - 20 soles
- 5) De 20 soles a más

* De acuerdo a la opción marcada, favor de indicar el monto exacto:

14.- ¿Indique el motivo por el cual no estaría 'Dispuesto a Pagar' por la Loma de Carabayllo? (Solo aplice si la respuesta N° 3 es negativa)

- 1) Considera no ser su responsabilidad ()
- 2) No cree que la zona se conserve ()
- 3) Motivos económicos ()
- 4) No considera perdida la conservación de la zona ()
- 5) Otros motivos ()

15.- Género

- 1) Femenino
- 2) Masculino

16.- Lugar de procedencia

- 1) Lima Metropolitana
- 2) Lima Provincia
- 3) Provincia

17.- Edad:

- 1) De 18 a 28 años
- 2) De 29 a 38 años
- 3) DE 39 a 48 años
- 4) De 49 a 65 años

18.- Estado Civil:

- 1) Soltero(a)
- 2) Casado(a)
- 3) Viudo(a)
- 4) Divorciado (a)

19.- Educación:

- 1) Primaria
- 2) Secundaria
- 3) Técnica
- 4) Superior Universitaria

20.- Número de hijos:

21.- Según las siguientes opciones, marque el tipo de actividad en la cual se dedica actualmente laborando:

- 1) Industria
- 2) Construcción
- 3) Comercio
- 4) Servicios
- 5) Hogares

22.- Número de integrantes de familia:

23.- ¿Dentro de que rango se ubica el ingreso familiar mensual?

- 1) Menos de 800 soles mensuales
- 2) Entre 801 - 1500 soles mensuales
- 3) Entre 1501 - 2000 soles mensuales
- 4) Entre 2001 - 3000 soles mensuales
- 5) Superior a 3000 soles mensuales

Existencia de la Loma de Carabayllo, sin beneficio en presente y futuro ()

11.- ¿Cuánto sería el monto que estaría dispuesto a pagar, por la mejora del servicio de Ecoturismo y la recreación en la Loma de Carabayllo?

- 1) Entre 1 - 3 soles
2) Entre 3 - 5 soles
3) Entre 5 - 10 soles
4) Entre 10 - 20 soles
5) De 20 soles a más

* De acuerdo a la opción marcada, favor de indicar el monto exacto:

12.- ¿Cuánto sería el monto que estaría dispuesto a pagar, por la mejora del servicio de Información para la ciencia y educación en la Loma de Carabayllo?

- 1) Entre 1 - 3 soles
2) Entre 3 - 5 soles
3) Entre 5 - 10 soles
4) Entre 10 - 20 soles
5) De 20 soles a más

* De acuerdo a la opción marcada, favor de indicar el monto exacto:

13.- ¿Cuánto sería el monto que estaría dispuesto a pagar, por la mejora del servicio de Belleza escénica en la Loma de Carabayllo?

- 1) Entre 1 - 3 soles
2) Entre 3 - 5 soles
3) Entre 5 - 10 soles
4) Entre 10 - 20 soles
5) De 20 soles a más

* De acuerdo a la opción marcada, favor de indicar el monto exacto:

14.- Indique usted el motivo por el cual no estaría 'Dispuesto a Pagar' por la Loma de Carabayllo? (Solo aplica si la respuesta N° 9 es negativa)

- 1) Considero no ser su responsabilidad ()
2) No creo que la zona se conserve ()
3) Motivos económicos ()
4) No considero prioridad la conservación de la zona ()
5) Otros motivos ()

III. DATOS DEL ENCUESTADO

15.- Género

- 1) Femenino
2) Masculino

16.- Lugar de procedencia

- 1) Lima Metropolitana
2) Lima Provincia
3) Provincia

17.- Edad:

- 1) De 18 a 28 años
2) De 29 a 38 años
3) De 39 a 48 años
4) De 49 a 65 años

18.- Estado Civil:

- 1) Soltero(a)
2) Casado(a)
3) Viudo(a)
4) Divorciado (a)

19.- Educación:

- 1) Primaria
2) Secundaria
3) Técnica
4) Superior Universitaria

20.- Número de hijos:

21.- Según las siguientes opciones, marque el tipo de actividad en la cual se dedica actualmente laborando:

- 1) Industria
2) Construcción
3) Comercio
4) Servicios
5) Hogares

22.- Número de integrantes de familia:

23.- ¿Dentro de que rango se ubica su ingreso familiar mensual?

- 1) Menos de 650 soles mensuales
- 2) Entre 651 - 1500 soles mensuales
- 3) Entre 1501 - 2000 soles mensuales
- 4) Entre 2001 - 3000 soles mensuales
- 5) Superior a 3000 soles mensuales

III. DATOS DEL ENCUESTADO

3) Existencia de la Loma de Carabayllo, sin beneficio en presente y futuro ()

11.- ¿Cuánto sería el monto que estaría dispuesto a pagar, por la mejora del servicio de Ecoturismo y la recreación en la Loma de Carabayllo?

- 1) Entre 1 - 3 soles
- 2) Entre 3 - 5 soles
- 3) Entre 5 - 10 soles
- 4) Entre 10 - 20 soles
- 5) De 20 soles a más

* De acuerdo a la opción marcada, favor de indicar el monto exacto:

12.- ¿Cuánto sería el monto que estaría dispuesto a pagar, por la mejora del servicio de Información para la ciencia y educación en la Loma de Carabayllo?

- 1) Entre 1 - 3 soles
- 2) Entre 3 - 5 soles
- 3) Entre 5 - 10 soles
- 4) Entre 10 - 20 soles
- 5) De 20 soles a más

* De acuerdo a la opción marcada, favor de indicar el monto exacto:

13.- ¿Cuánto sería el monto que estaría dispuesto a pagar, por la mejora del servicio de la Belleza escénica en la Loma de Carabayllo?

- 1) Entre 1 - 3 soles
- 2) Entre 3 - 5 soles
- 3) Entre 5 - 10 soles
- 4) Entre 10 - 20 soles
- 5) De 20 soles a más

* De acuerdo a la opción marcada, favor de indicar el monto exacto:

14.- ¿Indique usted el motivo por el cual no estaría "Dispuesto a Pagar" por la Loma de Carabayllo? (Solo aplica si la respuesta N° 6 es negativa)

- 1) Considera no ser su responsabilidad ()
- 2) No cree que la zona se conserve ()
- 3) Motivos económicos ()
- 4) No considera prioridad la conservación de la zona ()
- 5) Otros motivos ()

15.- Género

- 1) Femenino
- 2) Masculino

16.- Lugar de procedencia

- 1) Lima Metropolitana
- 2) Lima Provincia
- 3) Provincia

17.- Edad:

- 1) De 16 a 28 años
- 2) De 28 a 38 años
- 3) De 38 a 48 años
- 4) De 48 a 65 años

18.- Estado Civil:

- 1) Soltero(a)
- 2) Casado(a)
- 3) Viudo(a)
- 4) Diversado (a)

19.- Educación:

- 1) Primaria
- 2) Secundaria
- 3) Técnica
- 4) Superior/Universitaria

20.- Número de hijos:

21.- Según las siguientes opciones, marque el tipo de actividad en la cual se dedica actualmente laborando:

- 1) Industria
- 2) Construcción
- 3) Comercio
- 4) Servicios Hogares

22.- Número de integrantes de familia:

23.- ¿Dentro de que rango se ubica su ingreso familiar mensual?

- 1) Menos de 850 soles mensuales
- 2) Entre 851 - 1500 soles mensuales
- 3) Entre 1501 - 2000 soles mensuales
- 4) Entre 2001 - 3000 soles mensuales
- 5) Superior a 3000 soles mensuales

III. DATOS DEL ENCUESTADO

- 15.- Género Femenino Masculino
- 16.- Lugar de procedencia Lima Metropolitana Lima Provincia Provincia
- 17.- Edad: De 18 a 28 años De 29 a 38 años De 39 a 48 años De 49 a 65 años
- 18.- Estado Civil: Soltero(a) Casado(a) Viudo(a) Divorciado(a)
- 19.- Educación: Primaria Técnica Secundaria Superior Universitaria
- 20.- Número de hijos: 0
- 21.- Según las siguientes opciones, marque el tipo de actividad en la cual se dedica actualmente laborando: Industria Servicios Construcción Hogares Comercio
- 22.- Número de integrantes de familia: 2

3) Existencia de la Loma de Carabayllo, sin beneficio en presente y futuro ()

11.- ¿Cuánto sería el monto que estaría dispuesto a pagar, por la mejora del servicio de Ecoturismo y la recreación en la Loma de Carabayllo?

- 1) Entre 1 - 3 soles 4) Entre 10 - 20 soles
 2) Entre 3 - 5 soles 5) De 20 soles a más
 3) Entre 5 - 10 soles

* De acuerdo a la opción marcada, favor de indicar el monto exacto:

12.- ¿Cuánto sería el monto que estaría dispuesto a pagar, por la mejora del servicio de Información para la ciencia y educación en la Loma de Carabayllo?

- 1) Entre 1 - 3 soles 4) Entre 10 - 20 soles
 2) Entre 3 - 5 soles 5) De 20 soles a más
 3) Entre 5 - 10 soles

* De acuerdo a la opción marcada, favor de indicar el monto exacto:

13.- ¿Cuánto sería el monto que estaría dispuesto a pagar, por la mejora del servicio de la Belleza escénica en la Loma de Carabayllo?

- 1) Entre 1 - 3 soles 4) Entre 10 - 20 soles
 2) Entre 3 - 5 soles 5) De 20 soles a más
 3) Entre 5 - 10 soles

* De acuerdo a la opción marcada, favor de indicar el monto exacto:

14.- ¿Indique usted el motivo por el cual no estaría 'Dispuesto a Pagar' por la Loma de Carabayllo? (Solo aplique si la respuesta N° 9 es negativa)

- 1) Considera no ser su responsabilidad ()
 2) No cree que la zona se conserve ()
 3) Motivos económicos ()
 4) No considera prioridad la conservación de la zona ()
 5) Otros motivos ()

23. ¿Dentro de que rango se ubica su ingreso familiar mensual?

- 1) Menos de 650 soles mensuales
- 2) Entre 651 - 1500 soles mensuales
- 3) Entre 1501 - 2000 soles mensuales
- 4) Entre 2001 - 3000 soles mensuales
- 5) Superior a 3000 soles mensuales



UNIVERSIDAD CÉSAR VALLEJO

FACULTAD DE INGENIERIA ESCUELA PROFESIONAL DE INGENIERIA AMBIENTAL

Buenos días/tardes/noche. Estoy realizando una investigación mediante de esta encuesta acerca de la importancia Económica del Servicio Ambiental de la Loma de Carabayillo. Por lo cual estaría interesado en conocer su opinión respecto a la importancia de la zona investigada.

Sus respuestas serán tratadas de forma confidencial y serán utilizadas únicamente para la realización del desarrollo de la investigación universitaria, que consista en: ¿Me podría atender un momento para realizar unas preguntas?

SI

No

Lea usted con atención y marque con "X" en una sola alternativa.

I. CONSERVACIÓN DEL AMBIENTE

1.- ¿Cree usted ser una persona preocupada por el medio ambiente?

SI

No

2.- ¿Ha visitado la Loma de Carabayillo?

SI

No

3.- ¿Cree usted que es importante conservar la Loma de Carabayillo?

SI

No

4.- ¿Como usted cree cuales son los servicios que nos brinda la Loma de Carabayillo?

SI

No

5.- ¿Considera usted que el ambiente que rodea a la Loma de Carabayillo es adecuada y limpio?

SI

No

6.- ¿Cuál es el principal problema que afronta la conservación de la Loma de Carabayillo?

Invasión de hectáreas

Poco acceso de agua para la zona

Mal manejo de los Residuos Sólidos

Cambio Climático

7.- ¿Considera usted que la Loma de Carabayillo genera turismo en su población y este a su vez, ingresos a las pobladores del Agrupamiento de Familias Primavera Lomas de Carabayillo?

SI

No

8.- Si tuviera que calificar a la Loma de Carabayillo en su situación actual, indicar cuál de las siguientes opciones la describe mejor.

Muy Mal

Mal

Bien

Muy bien

II. VALORACIÓN ECONOMICA

9.- ¿Estaría usted 'Dispuesto a Pagar' para impulsar la conservación de la Loma de Carabayillo?

SI

No

10.- ¿Indique usted el motivo por el cual usted estaría 'Dispuesto a Pagar' por la Loma de Carabayillo? (Solo aplica si la respuesta N° 9 es positiva)

Opción de la Loma de Carabayillo, beneficio en presente y futuro ()

Herencia de la Loma de Carabayillo, beneficio a futuras generaciones ()

III. DATOS DEL ENCUESTADO

3) Existencia de la Loma de Carabayllo, sin beneficio en presente y futuro ()

11.- ¿Cuánto sería el monto que estaría dispuesto a pagar, por la mejora del servicio de Ecolurismo y la recreación en la Loma de Carabayllo?

- 1) Entre 1 - 3 soles
- 2) Entre 3 - 5 soles
- 3) Entre 5 - 10 soles
- 4) Entre 10 - 20 soles
- 5) De 20 soles a más

* De acuerdo a la opción marcada, favor de indicar el monto exacto:

12.- ¿Cuánto sería el monto que estaría dispuesto a pagar, por la mejora del servicio de Información para la ciencia y educación en la Loma de Carabayllo?

- 1) Entre 1 - 3 soles
- 2) Entre 3 - 5 soles
- 3) Entre 5 - 10 soles
- 4) Entre 10 - 20 soles
- 5) De 20 soles a más

* De acuerdo a la opción marcada, favor de indicar el monto exacto:

13.- ¿Cuánto sería el monto que estaría dispuesto a pagar, por la mejora del servicio de Belleza escénica en la Loma de Carabayllo?

- 1) Entre 1 - 3 soles
- 2) Entre 3 - 5 soles
- 3) Entre 5 - 10 soles
- 4) Entre 10 - 20 soles
- 5) De 20 soles a más

* De acuerdo a la opción marcada, favor de indicar el monto exacto:

14.- ¿Indique usod el motivo por el cual no es esta "Dispuesto a Pagar" por la Loma de Carabayllo? (Solo aplica si la respuesta N° 3 es negativa)

- 1) Considera no ser su responsabilidad ()
- 2) No cree que la zona se conserve ()
- 3) Motivos económicos ()
- 4) No considera prioridad la conservación de la zona ()
- 5) Otras motivos ()

15.- Género

- Femenino
- Masculino

16.- Lugar de procedencia

- Lima Metropolitana
- Lima Provincia
- Provincia

17.- Edad:

- De 19 a 28 años
- De 29 a 38 años
- De 39 a 48 años
- De 49 a 58 años

18.- Estado Civil:

- Soltero(a)
- Casado(a)
- Viudo(a)
- Divorciado (a)

19.- Educación:

- Primaria
- Secundaria
- Técnica
- Superior Universitaria

20.- Número de hijos:

21.- Según las siguientes opciones, marque el tipo de actividad en la cual se dedica actualmente laborando:

- Industria
- Construcción
- Comercio
- Servicios
- Hogares

22.- Número de integrantes de familia:

23.- ¿Dentro de que rango se ubica su ingreso familiar mensual?

- 1) Menos de 850 soles mensuales
- 2) Entre 851 - 1500 soles mensuales
- 3) Entre 1501 - 2000 soles mensuales
- 4) Entre 2001 - 3000 soles mensuales
- 5) Superior a 3000 soles mensuales



UNIVERSIDAD CÉSAR VALLEJO

FACULTAD DE INGENIERÍA ESCUELA PROFESIONAL DE INGENIERÍA AMBIENTAL

Buenos días/tarde/noche. Estoy realizando una investigación mediante de esta encuesta acerca de la importancia Económica del Servicio Ambiental de la Loma de Carabayillo. Por lo cual estaría interesado en conocer su opinión respecto a la importancia de la zona investigada.

Sus respuestas serán tratadas de forma confidencial y serán utilizadas únicamente para la realización del desarrollo de la investigación universitaria, que consista en:
¿Me podría atender un momento para realizarle unas preguntas?

- 1) Sí
- 2) No

Lee usted con atención y marque con "X" en una sola alternativa.

I. CONSERVACIÓN DEL AMBIENTE

- 1.- ¿Cree usted ser un persona preocupada por el medio ambiente?
 1) Sí 2) No
- 2.- ¿Ha visitado la Loma de Carabayillo?
 1) Sí 2) No
- 3.- ¿Cree usted que es importante conservar la Loma de Carabayillo?
 1) Sí 2) No
- 4.- ¿Conoce usted cuales son los servicios que nos brinda la Loma de Carabayillo?

- 1) Sí
- 2) No

5.- ¿Considera usted que el ambiente que rodea a la Loma de Carabayillo es adecuada y limpio?

- 1) Sí
- 2) No

6.- ¿Cuál es el principal problema que afecta la conservación de la Loma de Carabayillo?

- 1) Inversión de hectáreas
- 2) Mal manejo de los Residuos Sólidos
- 3) Poco acceso de agua para la zona
- 4) Cambio Climático

7.- ¿Considera usted que la Loma de Carabayillo genera turismo en su población y esto a su vez ingresos a los pobladores del Agrupamiento de Familias Pírrava Lomas de Carabayillo?

- 1) Sí
- 2) No

8.- Si tuviera que calificar a la Loma de Carabayillo en su situación actual, indicar cuál de las siguientes opciones la describe mejor.

- 1) Muy Mal
- 2) Mal
- 3) Bien
- 4) Muy bien

II. VALORACIÓN ECONOMICA

9.- ¿Estaría usted 'Dispuesto a Pagar' para impulsar la conservación de la Loma de Carabayillo?

- 1) Sí
- 2) No

10.- ¿Indique usted el motivo por el cual usted estaría 'Dispuesto a Pagar' por la Loma de Carabayillo? (Solo aplica si la respuesta N° 9 es positiva)

- 1) Opción de la Loma de Carabayillo, beneficio en presente y futuro ()
- 2) Herencia de la Loma de Carabayillo, beneficio a futuras generaciones ()

3) Existencia de la Loma de Carabayllo, sin beneficio en presente y futuro ()

11.- ¿Cuánto sería el monto que estaría dispuesto a pagar, por la mejora del servicio de Ecoturismo y la recreación en la Loma de Carabayllo?

- 1) Entre 1 - 3 soles
- 2) Entre 3 - 5 soles
- 3) Entre 5 - 10 soles
- 4) Entre 10 - 20 soles
- 5) De 20 soles a más

* De acuerdo a la opción marcada, favor de indicar el monto exacto:

12.- ¿Cuánto sería el monto que estaría dispuesto a pagar, por la mejora del servicio de información para la ciencia y educación en la Loma de Carabayllo?

- 1) Entre 1 - 3 soles
- 2) Entre 3 - 5 soles
- 3) Entre 5 - 10 soles
- 4) Entre 10 - 20 soles
- 5) De 20 soles a más

* De acuerdo a la opción marcada, favor de indicar el monto exacto:

13.- ¿Cuánto sería el monto que estaría dispuesto a pagar, por la mejora del servicio de la Belleza escénica en la Loma de Carabayllo?

- 1) Entre 1 - 3 soles
- 2) Entre 3 - 5 soles
- 3) Entre 5 - 10 soles
- 4) Entre 10 - 20 soles
- 5) De 20 soles a más

* De acuerdo a la opción marcada, favor de indicar el monto exacto:

14.- ¿Indique usted el motivo por el cual no estaría "Dispuesto a Pagar" por la Loma de Carabayllo? (Solo aplica si la respuesta N° 3 es negativa)

- 1) Considero no ser su responsabilidad ()
- 2) No creo que la zona se conserve ()
- 3) Motivos económicos ()
- 4) No considera prioridad la conservación de la zona ()
- 5) Otros motivos ()

III. DATOS DEL ENCUESTADO

15.- Género

- 1) Femenino
- 2) Masculino

16.- Lugar de procedencia

- 1) Lima Metropolitana
- 2) Lima Provincia
- 3) Provincia

17.- Edad:

- 1) De 18 a 28 años
- 2) De 29 a 38 años
- 3) De 39 a 48 años
- 4) De 49 a 65 años

18.- Estado Civil:

- 1) Soltero(a)
- 2) Casado(a)
- 3) Viudo(a)
- 4) Divorciado (a)

19.- Educación:

- 1) Primaria
- 2) Secundaria
- 3) Técnica
- 4) Superior Universitaria

20.- Número de hijos:

21.- Según las siguientes opciones, marque el tipo de actividad en la cual se dedica actualmente laborando:

- 1) Agricultura
- 2) Construcción
- 3) Comercio
- 4) Servicios
- 5) Hogares

22.- Número de integrantes de familia:

23.- ¿Dentro de que rango se ubica su ingreso familiar mensual?

- 1) Menos de 850 soles mensuales
- 2) Entre 851 - 1500 soles mensuales
- 3) Entre 1501 - 2000 soles mensuales
- 4) Entre 2001 - 3000 soles mensuales
- 5) Superior a 3000 soles mensuales

III. DATOS DEL ENCUESTADO

3) Existencia de la Loma de Carabayllo, sin beneficio en presente y futuro ()

11.- ¿Cuánto sería el monto que estaría dispuesto a pagar, por la mejora del servicio de Ecoturismo y la recreación en la Loma de Carabayllo?

- 1) Entre 1 - 3 soles
- 2) Entre 3 - 5 soles
- 3) Entre 5 - 10 soles
- 4) Entre 10 - 20 soles
- 5) De 20 soles a más

* De acuerdo a la opción marcada, favor de indicar el monto exacto:

12.- ¿Cuánto sería el monto que estaría dispuesto a pagar, por la mejora del servicio de Información para la ciencia y educación en la Loma de Carabayllo?

- 1) Entre 1 - 3 soles
- 2) Entre 3 - 5 soles
- 3) Entre 5 - 10 soles
- 4) Entre 10 - 20 soles
- 5) De 20 soles a más

* De acuerdo a la opción marcada, favor de indicar el monto exacto:

13.- ¿Cuánto sería el monto que estaría dispuesto a pagar, por la mejora del servicio de la Belleza escénica en la Loma de Carabayllo?

- 1) Entre 1 - 3 soles
- 2) Entre 3 - 5 soles
- 3) Entre 5 - 10 soles
- 4) Entre 10 - 20 soles
- 5) De 20 soles a más

* De acuerdo a la opción marcada, favor de indicar el monto exacto:

14.- ¿Indique usted el motivo por el cual no estaría 'Dispuesto a Pagar' por la Loma de Carabayllo? (Solo aplica si la respuesta N° 9 es negativa)

- 1) Considera no ser su responsabilidad ()
- 2) No creo que la zona se conserve ()
- 3) Motivos económicos ()
- 4) No considera prioridad la conservación de la zona ()
- 5) Otros motivos ()

15.- Género

- 1) Femenino
- 2) Masculino

16.- Lugar de procedencia

- 1) Lima Metropolitana
- 2) Lima Provincia
- 3) Provincia

17.- Edad:

- 1) De 18 a 28 años
- 2) De 29 a 38 años
- 3) DE 39 a 48 años
- 4) De 49 a 65 años

18.- Estado Civil:

- 1) Soltero(a)
- 2) Casado(a)
- 3) Viudo(a)
- 4) Divorciado (a)

18.- Educación:

- 1) Primaria
- 2) Secundaria
- 3) Técnica
- 4) Superior Universitaria

20.- Número de hijos:

21.- Según las siguientes opciones, marque el tipo de actividad en la cual se dedica actualmente laborando:

- 1) Industria
- 2) Construcción
- 3) Comercio
- 4) Servicios
- 5) Hogares

22.- Número de integrantes de familia:

23.- ¿Dentro de que rango se ubica su ingreso familiar mensual?

- 1) Menos de 850 soles mensuales
- 2) Entre 851 - 1500 soles mensuales
- 3) Entre 1501 - 2000 soles mensuales
- 4) ~~Entre 2001 - 3000 soles mensuales~~
- 5) Superior a 3000 soles mensuales

Buenos días/tarde/noche. Estoy realizando una investigación mediante de esta encuesta acerca de la importancia Económica del Servicio Ambiental de la Loma de Carabayllo. Por lo cual estaría interesada en conocer su opinión respecto a la importancia de la zona investigada.

Sus respuestas serán tratadas de forma confidencial y serán utilizadas únicamente para la realización del desarrollo de la investigación universitaria, que consista en: ¿Me podría atender un momento para realizarle unas preguntas?

- 1) SI
2) No

Lea usted con atención y marque con "X" en una sola alternativa.

I. CONSERVACIÓN DEL AMBIENTE

- 1.- ¿Cree usted ser un persona preocupada por el medio ambiente?
1) SI
2) No
- 2.- ¿Ha visitado la Loma de Carabayllo?
1) SI
2) No
- 3.- ¿Cree usted que es importante conservar la Loma de Carabayllo?
1) SI
2) No
- 4.- ¿Conoce usted cuales son los servicios que nos brinda la Loma de Carabayllo?

- 1) SI
2) No

5.- ¿Considera usted que el ambiente que rodea a la Loma de Carabayllo es adecuada y limpio?

- 1) SI
2) No

6.- ¿Cuál es el principal problema que afecta la conservación de la Loma de Carabayllo?

- 1) Inversión de Inedáreas
2) Mal manejo de los Residuos Sólidos
3) Poco acceso de agua para la zona
4) Cambio Climático

7.- ¿Considera usted que la Loma de Carabayllo genera turismo en su población y este a su vez ingresos a los pobladores del Agrupamiento de Familias Primarias Lomas de Carabayllo?

- 1) SI
2) No

8.- Si tuviera que calificar a la Loma de Carabayllo en su situación actual, indicar cuál de las siguientes opciones le describe mejor.

- 1) Muy Mal
2) Mal
3) Bien
4) Muy bien

II. VALORACIÓN ECONOMICA

9.- ¿Estaria usted dispuesto a Pagar para impulsar la conservación de la Loma de Carabayllo?

- 1) SI
2) No

10.- ¿Indique usted el motivo por el cual usted estaría "Dispueto a Pagar por la Loma de Carabayllo"? (Solo aplica si la respuesta N° 9 es positiva)

- 1) Opción de la Loma de Carabayllo, beneficio en presente y futuro ()
2) Herencia de la Loma de Carabayllo, beneficio a futuras generaciones ()

3) Existencia de la Loma de Carabayillo, sin beneficio en presente y futuro ()

11.- ¿Cuánto sería el monto que estaría dispuesto a pagar, por la mejora del servicio de Esclutirnio y la recreación en la Loma de Carabayillo?

- 1) Entre 1 - 3 soles
- 2) Entre 3 - 5 soles
- 3) Entre 5 - 10 soles
- 4) Entre 10 - 20 soles
- 5) De 20 soles a más

* De acuerdo a la opción marcada, favor de indicar el monto exacto:

12.- ¿Cuánto sería el monto que estaría dispuesto a pagar, por la mejora del servicio de Información para la ciencia y educación en la Loma de Carabayillo?

- 1) Entre 1 - 3 soles
- 2) Entre 3 - 5 soles
- 3) Entre 5 - 10 soles
- 4) Entre 10 - 20 soles
- 5) De 20 soles a más

* De acuerdo a la opción marcada, favor de indicar el monto exacto:

13.- ¿Cuánto sería el monto que estaría dispuesto a pagar, por la mejora del servicio de la Belleza escénica en la Loma de Carabayillo?

- 1) Entre 1 - 3 soles
- 2) Entre 3 - 5 soles
- 3) Entre 5 - 10 soles
- 4) Entre 10 - 20 soles
- 5) De 20 soles a más

* De acuerdo a la opción marcada, favor de indicar el monto exacto:

14.- ¿Indique usted el motivo por el cual no estaría 'Dispuesto a Pagar' por la Loma de Carabayillo? (Solo aplica si la respuesta N° 9 es negativa)

- 1) Considero no ser su responsabilidad ()
- 2) No creo que la zona se conserve ()
- 3) Motivos económicos ()
- 4) No considera prioridad la conservación de la zona ()
- 5) Otras razones ()

III. DATOS DEL ENCUESTADO

15.- Género

- 1) Femenino
- 2) Masculino

16.- Lugar de procedencia

- 1) Lima Metropolitana
- 2) Lima Provincia
- 3) Provincial

17.- Edad:

- 1) De 18 a 28 años
- 2) De 29 a 38 años
- 3) De 39 a 48 años
- 4) De 49 a 65 años

18.- Estado Civil:

- 1) Soltero(a)
- 2) Casado(a)
- 3) Viudo(a)
- 4) Divorciado (a)

19.- Educación:

- 1) Primaria
- 2) Secundaria
- 3) Técnica
- 4) Superior/ Universitaria

20.- Número de hijos:

21.- Según las siguientes opciones, marque el tipo de actividad en la cual se dedica actualmente laborando:

- 1) Industria
- 2) Construcción
- 3) Comercio
- 4) Servicios
- 5) Hogares

22.- Número de integrantes de familia:

23.- ¿Dentro de que rango se ubica su ingreso familiar mensual?

- 1) Menos de 650 soles mensuales
- 2) Entre 651 - 1500 soles mensuales
- 3) Entre 1501 - 2000 soles mensuales
- 4) Entre 2001 - 3000 soles mensuales
- 5) Superior a 3000 soles mensuales

III. DATOS DEL ENCUESTADO

3) Existencia de la Loma de Carabayllo, sin beneficio en presente y futuro ()

11.- ¿Cuánto sería el monto que estaría dispuesto a pagar, por la mejora del servicio de Esparcimiento y la recreación en la Loma de Carabayllo?

- 1) Entre 1 - 3 soles
- 2) Entre 3 - 5 soles
- 3) Entre 5 - 10 soles
- 4) Entre 10 - 20 soles
- 5) De 20 soles a más

* De acuerdo a la opción marcada, favor de indicar el monto exacto:

12.- ¿Cuánto sería el monto que estaría dispuesto a pagar, por la mejora del servicio de Información para la ciencia y educación en la Loma de Carabayllo?

- 1) Entre 1 - 3 soles
- 2) Entre 3 - 5 soles
- 3) Entre 5 - 10 soles
- 4) Entre 10 - 20 soles
- 5) De 20 soles a más

* De acuerdo a la opción marcada, favor de indicar el monto exacto:

13.- ¿Cuánto sería el monto que estaría dispuesto a pagar, por la mejora del servicio de la Biblioteca deportiva en la Loma de Carabayllo?

- 1) Entre 1 - 3 soles
- 2) Entre 3 - 5 soles
- 3) Entre 5 - 10 soles
- 4) Entre 10 - 20 soles
- 5) De 20 soles a más

* De acuerdo a la opción marcada, favor de indicar el monto exacto:

14.- ¿Indique usted el motivo por el cual no estaría 'Dispuesto a Pagar' por la Loma de Carabayllo? (Solo aplica si la respuesta N° 9 es negativa)

- 1) Considero no ser su responsabilidad ()
- 2) No creo que la zona se conserve ()
- 3) Motivos económicos ()
- 4) No considero prioritaria la conservación de la zona ()
- 5) Otros motivos ()

15.- Género

- 1) Femenino
- 2) Masculino

16.- Lugar de procedencia

- 1) Lima Metropolitana
- 2) Lima Provincia
- 3) Provincia

17.- Edad:

- 1) De 18 a 28 años
- 2) De 29 a 38 años
- 3) De 39 a 48 años
- 4) De 49 a 65 años

18.- Estado Civil:

- 1) Soltero(a)
- 2) Casado(a)
- 3) Viudo(a)
- 4) Divorciado(a)

19.- Educación:

- 1) Primaria
- 2) Secundaria
- 3) Técnica
- 4) Superior Universitaria

20.- Número de hijos:

21.- Según las siguientes opciones, marque el tipo de actividad en la cual se dedica actualmente laborando:

- 1) Industria
- 2) Construcción
- 3) Comercio
- 4) Servicios
- 5) Hogares

22.- Número de integrantes de familia:

23.- ¿Dentro de que rango se ubica su ingreso familiar mensual?

- 1) Menos de 850 soles mensuales
- 2) Entre 851 - 1500 soles mensuales
- 3) Entre 1501 - 2000 soles mensuales
- 4) Entre 2001 - 3000 soles mensuales
- 5) Superior a 3000 soles mensuales



UNIVERSIDAD CÉSAR VALLEJO

FACULTAD DE INGENIERÍA

ESCUELA PROFESIONAL DE INGENIERÍA AMBIENTAL

Buenos días/tarde/noche. Estoy realizando una investigación mediante de esta encuesta acerca de la importancia Económica del Servicio Ambiental de la Loma de Carabayllo. Por lo cual estaría interesada en conocer su opinión respecto a la importancia de la zona investigada.

Sus respuestas serán tratadas de forma confidencial y serán utilizadas únicamente para la realización del desarrollo de la investigación universitaria, que consiste en:

¿Me podría atender un momento para realizarle unas preguntas?

SI

2) No

Lea usted con atención y marque con "x" en una sola alternativa.

I. CONSERVACIÓN DEL AMBIENTE

1.- ¿Cree usted ser un persona preocupada por el medio ambiente?

SI

2) No

2.- ¿Ha visitado la Loma de Carabayllo?

SI

2) No

3.- ¿Cree usted que es importante conservar la Loma de Carabayllo?

SI

2) No

4.- ¿Conoce usted cuáles son los servicios que nos brinda la Loma de Carabayllo?

SI

2) No

5.- ¿Considera usted que el ambiente que rodea a la Loma de Carabayllo es adecuada y limpio?

SI

2) No

6.- ¿Cuál es el principal problema que afecta la conservación de la Loma de Carabayllo?

- 1) Invasión de hectáreas
- 2) Mal manejo de los Residuos Sólidos
- 3) Poco acceso de agua para la zona
- 4) Cambio Climático

7.- ¿Considera usted que la Loma de Carabayllo genera turismo en su población y esto a su vez ingresos a los pobladores del Agrupamiento de Familias Primavera Lomas de Carabayllo?

SI

2) No

8.- Si tuviera que calificar a la Loma de Carabayllo en su situación actual, indicar cuál de las siguientes opciones la describe mejor.

- 1) Muy Mal
- 2) Mal
- 3) Bien
- 4) Muy bien

II. VALORACIÓN ECONOMICA

9.- ¿Estaría usted 'Dispuesto a Pagar' para impulsar la conservación de la Loma de Carabayllo?

SI

2) No

10.- ¿Indique usted el motivo por el cual usted estaría 'Dispuesto a Pagar' por la Loma de Carabayllo? (Solo aplica si la respuesta N° 9 es positiva)

- 1) Opción de la Loma de Carabayllo, beneficio en presente y futuro ()
- 2) Herencia de la Loma de Carabayllo, beneficio a futuras generaciones ()

III. DATOS DEL ENCUESTADO

3) Existencia de la Loma de Carabayllo, sin beneficio en presente y futuro ()

11.- ¿Cuánto sería el monto que estaría dispuesto a pagar por la mejora del servicio de Ecoturismo y la recreación en la Loma de Carabayllo?

- Entre 1 - 3 soles
- Entre 3 - 5 soles
- Entre 5 - 10 soles
- Entre 10 - 20 soles
- De 20 soles a más

* De acuerdo a la opción marcada, favor de indicar el monto exacto:

12.- ¿Cuánto sería el monto que estaría dispuesto a pagar por la mejora del servicio de Información para la ciencia y educación en la Loma de Carabayllo?

- Entre 1 - 3 soles
- Entre 3 - 5 soles
- Entre 5 - 10 soles
- Entre 10 - 20 soles
- De 20 soles a más

* De acuerdo a la opción marcada, favor de indicar el monto exacto:

13.- ¿Cuánto sería el monto que estaría dispuesto a pagar, por la mejora del servicio de la Belleza escénica en la Loma de Carabayllo?

- Entre 1 - 3 soles
- Entre 3 - 5 soles
- Entre 5 - 10 soles
- Entre 10 - 20 soles
- De 20 soles a más

* De acuerdo a la opción marcada, favor de indicar el monto exacto:

14.- ¿Indique usted el motivo por el cual no estaría 'Dispuesto a Pagar' por la Loma de Carabayllo? (Solo aplica si la respuesta N° 9 es negativa).

- Considero no ser su responsabilidad
- No creo que la zona se conserve
- Motivos económicos
- No considero prioridad la conservación de la zona
- Otros motivos

15.- Género

- Femenino
- Masculino

16.- Lugar de procedencia

- Lima Metropolitana
- Lima Provincial
- Provincia

17.- Edad:

- De 18 a 28 años
- De 29 a 38 años
- De 39 a 48 años
- De 49 a 65 años

18.- Estado Civil:

- Soltero(a)
- Casado(a)
- Viudo(a)
- Divorciado (a)

19.- Educación:

- Primaria
- Técnica
- Secundaria
- Superior Universitaria

20.- Número de hijos:

21.- Según las siguientes opciones, marque el tipo de actividad en la cual se dedica actualmente laborando:

- Industria
- Construcción
- Comercio
- Servicios
- Hogares

22.- Número de integrantes de familia:

33.- ¿Dentro de que rango se ubica su ingreso familiar mensual?

- 1) Menos de 650 soles mensuales
- 2) Entre 651 - 1500 soles mensuales
- 3) Entre 1501 - 2000 soles mensuales
- 4) Entre 2001 - 3000 soles mensuales
- 5) Superior a 3000 soles mensuales



UNIVERSIDAD CÉSAR VALLEJO

FACULTAD DE INGENIERÍA

ESCUELA PROFESIONAL DE INGENIERÍA AMBIENTAL

Buenos días/tardes/noche. Estoy realizando una investigación mediante de esta encuesta acerca de la importancia Económica del Servicio Ambiental de la Loma de Carabayllo. Por lo cual estaría interesado en conocer su opinión respecto a la importancia de la zona investigada.

Sus respuestas serán tratadas de forma confidencial y serán utilizadas únicamente para la realización del desarrollo de la investigación universitaria, que consiste en: ¿Me podría atender un momento para realizarle unas preguntas?

1) Si 2) No

Lea usted con atención y marque con "X" en una sola alternativa.

I. CONSERVACIÓN DEL AMBIENTE

1.- ¿Cree usted ser un persona preocupada por el medio ambiente?

1) Si 2) No

2.- ¿Ha visitado la Loma de Carabayllo?

1) Si 2) No

3.- ¿Cree usted que es importante conservar la Loma de Carabayllo?

1) Si 2) No

4.- ¿Conoce usted cuales son los servicios que nos brinda la Loma de Carabayllo?

1) Si 2) No

5.- ¿Considera usted que el ambiente que rodea a la Loma de Carabayllo es adecuada y limpio?

1) Si 2) No

6.- ¿Cuál es el principal problema que afecta la conservación de la Loma de Carabayllo?

- 1) Invasión de hectáreas
- 2) Mal manejo de los Residuos Sólidos
- 3) Poco acceso de agua para la zona
- 4) Cambio Climático

7.- ¿Considera usted que la Loma de Carabayllo genera turismo en su población y esto a su vez ingresos a las pobladoras del Agrupamiento de Familias Primavera Lomas de Carabayllo?

1) Si 2) No

8.- Si tuviera que calificar la Loma de Carabayllo en su situación actual, indicar cual de las siguientes opciones la describe mejor:

- 1) Muy Mal
- 2) Mal
- 3) Bien
- 4) Muy bien

II. VALORACIÓN ECONOMICA

9.- ¿Estaría usted Dispuesto a Pagar para impulsar la conservación de la Loma de Carabayllo?

1) Si 2) No

10.- ¿Indique usted el motivo por el cual usted estaría Dispuesto a Pagar por la Loma de Carabayllo? (Solo aplica si la respuesta N° 9 es positiva)

- Opción de la Loma de Carabayllo, beneficio en presente y futuro ()
- 2) Herencia de la Loma de Carabayllo, beneficio a futuras generaciones ()

3) Existencia de la Loma de Carabayllo, sin beneficio en presente y futuro ()

11.- ¿Cuánto sería el monto que estaría dispuesto a pagar, por la mejora del servicio de Ecoturismo y la recreación en la Loma de Carabayllo?

- 1) Entre 1 - 3 soles
- 2) Entre 3 - 5 soles
- 3) Entre 5 - 10 soles
- 4) Entre 10 - 20 soles
- 5) De 20 soles a más

* De acuerdo a la opción marcada, favor de indicar el monto exacto:

12.- ¿Cuánto sería el monto que estaría dispuesto a pagar, por la mejora del servicio de Información para la ciencia y educación en la Loma de Carabayllo?

- 1) Entre 1 - 3 soles
- 2) Entre 3 - 5 soles
- 3) Entre 5 - 10 soles
- 4) Entre 10 - 20 soles
- 5) De 20 soles a más

* De acuerdo a la opción marcada, favor de indicar el monto exacto:

13.- ¿Cuánto sería el monto que estaría dispuesto a pagar, por la mejora del servicio de la Belleza escénica en la Loma de Carabayllo?

- 1) Entre 1 - 3 soles
- 2) Entre 3 - 5 soles
- 3) Entre 5 - 10 soles
- 4) Entre 10 - 20 soles
- 5) De 20 soles a más

* De acuerdo a la opción marcada, favor de indicar el monto exacto:

14.- ¿Indique usted el motivo por el cual no estaría 'Dispuesto a Pagar' por la Loma de Carabayllo? (Solo aplica si la respuesta N° 9 es negativa)

- 1) Considero no ser su responsabilidad ()
- 2) No creo que la zona se conserve ()
- 3) Motivos económicos ()
- 4) No considera prioridad la conservación de la zona ()
- 5) Otros motivos ()

III. DATOS DEL ENCUESTADO

15.- Género

- 1) Femenino
- 2) Masculino

16.- Lugar de procedencia

- 1) Lima Metropolitana
- 2) Lima Provincia
- 3) Provincia

17.- Edad:

- 1) De 18 a 25 años
- 2) De 26 a 35 años
- 3) De 36 a 45 años
- 4) De 46 a 65 años

18.- Estado Civil:

- 1) Soltero(a)
- 2) Casado(a)
- 3) Viudo(a)
- 4) Divorciado (a)

19.- Educación:

- 1) Primaria
- 2) Secundaria
- 3) Técnica
- 4) Superior Universitaria

20.- Número de hijos:

21.- Según las siguientes opciones, marque el tipo de actividad en la cual se dedica actualmente laborando:

- 1) Industria
- 2) Construcción
- 3) Comercio
- 4) Servicios
- 5) Hogares

22.- Número de integrantes de familia:

23.- ¿Dentro de que rango se ubica su ingreso familiar mensual?

- 1) Menos de 850 soles mensuales
- 2) Entre 851 - 1500 soles mensuales
- 3) Entre 1501 - 2000 soles mensuales
- 4) Entre 2001 - 3000 soles mensuales
- 5) Superior a 3000 soles mensuales

3) Existencia de la Loma de Carabayllo, sin beneficiado en presente y futuro ()

11.- ¿Cuánto sería el monto que estaría dispuesto a pagar, por la mejora del servicio de Ecoturismo y la recreación en la Loma de Carabayllo?

- 1) Entre 1 - 3 soles
- 2) Entre 3 - 5 soles
- 3) Entre 5 - 10 soles
- 4) Entre 10 - 20 soles
- 5) De 20 soles a más

* De acuerdo a la opción marcada, favor de indicar el monto exacto:

12.- ¿Cuánto sería el monto que estaría dispuesto a pagar, por la mejora del servicio de información para la ciencia y educación en la Loma de Carabayllo?

- 1) Entre 1 - 3 soles
- 2) Entre 3 - 5 soles
- 3) Entre 5 - 10 soles
- 4) Entre 10 - 20 soles
- 5) De 20 soles a más

* De acuerdo a la opción marcada, favor de indicar el monto exacto:

13.- ¿Cuánto sería el monto que estaría dispuesto a pagar, por la mejora del servicio de la Belleza escénica en la Loma de Carabayllo?

- 1) Entre 1 - 3 soles
- 2) Entre 3 - 5 soles
- 3) Entre 5 - 10 soles
- 4) Entre 10 - 20 soles
- 5) De 20 soles a más

* De acuerdo a la opción marcada, favor de indicar el monto exacto:

14.- ¿Indique usted el motivo por el cual no estaría "Dispuesto a Pagar por la Loma de Carabayllo"? (Solo aplicar si la respuesta N° 9 es negativa).

- 1) Considera no ser su responsabilidad ()
- 2) No cree que la zona se conserve ()
- 3) Motivos económicos ()
- 4) No considera prioridad la conservación de la zona ()
- 5) Otros motivos ()

III. DATOS DEL ENCUESTADO

15.- Género

- 1) Femenino
- 2) Masculino

16.- Lugar de procedencia

- 1) Lima Metropolitana
- 2) Lima Provincia
- 3) Provincia

17.- Edad:

- 1) De 16 a 28 años
- 2) De 29 a 38 años
- 3) DE 39 a 48 años
- 4) De 59 a 65 años

18.- Estado Civil:

- 1) Soltero(a)
- 2) Casado(a)
- 3) Viudo(a)
- 4) Divorciado(a)

19.- Educación:

- 1) Primaria
- 2) Secundaria
- 3) Técnica
- 4) Superior-Universitaria

20.- Número de hijos:

21.- Según las siguientes opciones, marque el tipo de actividad en la cual se dedica actualmente laborando:

- 1) Industria
- 2) Construcción
- 3) Comercio
- 4) Servicios
- 5) Hogares

22.- Número de integrantes de familia:

23.- ¿Dentro de que rango se ubica su ingreso familiar mensual?

- 1) Menos de 850 soles mensuales
- 2) Entre 851 - 1500 soles mensuales
- 3) Entre 1501 - 2000 soles mensuales
- 4) Entre 2001 - 3000 soles mensuales
- 5) Superior a 3000 soles mensuales



UNIVERSIDAD CÉSAR VALLEJO

FACULTAD DE INGENIERÍA

ESCUELA PROFESIONAL DE INGENIERÍA AMBIENTAL

Buenos días-noche. Estoy realizando una investigación mediante de esta encuesta acerca de la importancia Económica del Servicio Ambiental de la Loma de Carabayllo. Por lo cual estaría interesada en conocer su opinión respecto a la importancia de la zona investigada.

Sus respuestas serán tratadas de forma confidencial y serán utilizadas únicamente para la realización del desarrollo de la investigación universitaria, que consiste en: ¿Me podría atender un momento para realizarle unas preguntas?

- 1) Si
- 2) No

Lea usted con atención y marque con "X" en una sola alternativa.

I. CONSERVACIÓN DEL AMBIENTE

- 1.- ¿Cree usted ser un persona preocupada por el medio ambiente?
 1) Si 2) No
- 2.- ¿Ha visitado la Loma de Carabayllo?
 1) Si 2) No
- 3.- ¿Cree usted que es importante conservar la Loma de Carabayllo?
 1) Si 2) No
- 4.- ¿Conoce usted cuáles son los servicios que nos brinda la Loma de Carabayllo?
 1) Si 2) No

- 5.- ¿Considera usted que el ambiente que rodea a la Loma de Carabayllo es adecuada y limpio?
 1) Si 2) No

- 6.- ¿Cuál es el principal problema que afecta la conservación de la Loma de Carabayllo?
 1) Si 2) No
- 3) Invasión de hectáreas
- 2) Mal manejo de los Residuos Sólidos
- 3) Poco acceso de agua para la zona
- 4) Cambio Climático

- 7.- ¿Considera usted que la Loma de Carabayllo genera turismo en su población y esta a su vez ingresos a los pobladores del Agrupamiento de Familias Primavera Lomas de Carabayllo?
 1) Si 2) No

- 8.- Si tuviera que calificar a la Loma de Carabayllo en su situación actual, indique cuál de las siguientes opciones le describe mejor:
 1) Muy Mal 2) Mal 3) Bien 4) Muy bien

II. VALORACIÓN ECONOMICA

- 9.- ¿Estaría usted 'Dispuesto a Pagar' para impulsar la conservación de la Loma de Carabayllo?
 1) Si 2) No
- 10.- ¿Indique usted el motivo por el cual usted estaría 'Dispuesto a Pagar' por la Loma de Carabayllo? (Solo aplica si la respuesta N° 9 es positiva)
 1) Opción de la Loma de Carabayllo, beneficio en presente y futuro ()
 2) Herencia de la Loma de Carabayllo, beneficio a futuras generaciones ()

III. DATOS DEL ENCUESTADO

- 15.- Género
 1) Femenino 2) Masculino
- 16.- Lugar de procedencia
 1) Lima Metropolitana 2) Lima Provincia 3) Provincia
- 17.- Edad:
 1) De 18 a 28 años 3) De 39 a 48 años
 2) De 29 a 38 años 4) De 49 a 65 años
- 18.- Estado Civil:
 1) Soltero(a) 2) Casado(a) 3) Viudo(a) 4) Divorciado (a)
- 19.- Educación:
 1) Primaria 3) Técnica
 2) Secundaria 4) Superior Universitaria
- 20.- Número de hijos:
- 21.- Según las siguientes opciones, marque el tipo de actividad en la cual se dedica actualmente laborando:
 1) Industria 4) Servicios
 2) Construcción 5) Hogares
 3) Comercio
- 22.- Número de integrantes de familia:

- 3) Existencia de la Loma de Carabayillo, sin beneficio en presente y futuro ()
- 11.- ¿Cuánto sería el monto que estaría dispuesto a pagar, por la mejora del servicio de Ecoturismo y la recreación en la Loma de Carabayillo?
 1) Entre 1 - 3 soles 4) Entre 10 - 20 soles
 2) Entre 3 - 5 soles 5) De 20 soles a más
 3) Entre 5 - 10 soles
 * De acuerdo a la opción marcada, favor de indicar el monto exacto:
- 12.- ¿Cuánto sería el monto que estaría dispuesto a pagar, por la mejora del servicio de información para la ciencia y educación en la Loma de Carabayillo?
 1) Entre 1 - 3 soles 4) Entre 10 - 20 soles
 2) Entre 3 - 5 soles 5) De 20 soles a más
 3) Entre 5 - 10 soles
 * De acuerdo a la opción marcada, favor de indicar el monto exacto:
- 13.- ¿Cuánto sería el monto que estaría dispuesto a pagar, por la mejora del servicio de la Belleza escénica en la Loma de Carabayillo?
 1) Entre 1 - 3 soles 4) Entre 10 - 20 soles
 2) Entre 3 - 5 soles 5) De 20 soles a más
 3) Entre 5 - 10 soles
 * De acuerdo a la opción marcada, favor de indicar el monto exacto:
- 14.- ¿Indique cuál el motivo por el cual no estaría 'Dispuesto a Pagar' por la Loma de Carabayillo? (Sole aplica si la respuesta N° 9 es negativa)
 1) Considera no ser su responsabilidad ()
 2) No cree que la zona se conserve ()
 3) Motivos económicos ()
 4) No considera prioridad la conservación de la zona ()
 5) Otros motivos ()

23.- ¿Dentro de que rango se ubica su ingreso familiar mensual?

- 1) Menos de 850 soles mensuales
- 2) Entre 851 - 1500 soles mensuales
- 3) Entre 1501 - 2000 soles mensuales
- 4) Entre 2001 - 3000 soles mensuales
- 5) Superior a 3000 soles mensuales

iii. DATOS DEL ENCUESTADO

- 15.- Género ()
- 1) Femenino 2) Masculino
- 16.- Lugar de procedencia
- 1) Lima Metropolitana 2) Lima Provincia 3) Provincia
- 17.- Edad:
- 1) De 18 a 28 años 2) De 29 a 38 años 3) De 39 a 48 años 4) De 49 a 65 años
- 18.- Estado Civil:
- 1) Soltero(a) 2) Casado(a) 3) Viudo(a) 4) Divorciado (a)
- 19.- Educación:
- 1) Primaria 2) Secundaria 3) Técnica 4) Superior Universitaria
- 20.- Número de hijos:
- 21.- Según las siguientes opciones, marque el tipo de actividad en la cual se dedica actualmente laborando:
- 1) Industria 2) Construcción 3) Comercio 4) Servicios 5) Hogares
- 22.- Número de integrantes de familia.

3) Existencia de la Loma de Carabayllo, sin beneficio en presente y futuro ()

- 11.- ¿Cuánto sería el monto que estaría dispuesto a pagar, por la mejora del servicio de Ecoturismo y la recreación en la Loma de Carabayllo?
- 1) Entre 1 - 3 soles 2) Entre 3 - 5 soles 3) Entre 5 - 10 soles 4) Entre 10 - 20 soles 5) De 20 soles a más
- * De acuerdo a la opción marcada, favor de indicar el monto exacto:
- 12.- ¿Cuánto sería el monto que estaría dispuesto a pagar, por la mejora del servicio de Información para la ciencia y educación en la Loma de Carabayllo?
- 1) Entre 1 - 3 soles 2) Entre 3 - 5 soles 3) Entre 5 - 10 soles 4) Entre 10 - 20 soles 5) De 20 soles a más
- * De acuerdo a la opción marcada, favor de indicar el monto exacto:
- 13.- ¿Cuánto sería el monto que estaría dispuesto a pagar, por la mejora del servicio de la Belleza escénica en la Loma de Carabayllo?
- 1) Entre 1 - 3 soles 2) Entre 3 - 5 soles 3) Entre 5 - 10 soles 4) Entre 10 - 20 soles 5) De 20 soles a más
- * De acuerdo a la opción marcada, favor de indicar el monto exacto:
- 14.- ¿Indique usted el motivo por el cual no estaría 'Dispuesto a Pagar' por la Loma de Carabayllo? (Solo aplica si la respuesta N° 9 es negativa)
- 1) Considera no ser su responsabilidad ()
 2) No cree que la zona se conserve ()
 3) Motivos económicos ()
 4) No considera prioritaria la conservación de la zona ()
 5) Otros motivos ()

23.- ¿Dentro de que rango se ubica su ingreso familiar mensual?

- 1) Menos de 950 soles mensuales
- 2) Entre 951 - 1500 soles mensuales
- 3) Entre 1501 - 2000 soles mensuales
- 4) Entre 2001 - 3000 soles mensuales
- 5) Superior a 3000 soles mensuales

III. DATOS DEL ENCUESTADO

3) Existencia de la Loma de Carabayllo, sin beneficio en presente y futuro ()

11.- ¿Cuánto sería el monto que estaría dispuesto a pagar, por la mejora del servicio de Ecoturismo y la recreación en la Loma de Carabayllo?

- 1) Entre 1 - 3 soles
- 2) Entre 3 - 5 soles
- 3) Entre 5 - 10 soles
- 4) Entre 10 - 20 soles
- 5) De 20 soles a más

* De acuerdo a la opción marcada, favor de indicar el monto exacto:

12.- ¿Cuánto sería el monto que estaría dispuesto a pagar, por la mejora del servicio de Información para la ciencia y educación en la Loma de Carabayllo?

- 1) Entre 1 - 3 soles
- 2) Entre 3 - 5 soles
- 3) Entre 5 - 10 soles
- 4) Entre 10 - 20 soles
- 5) De 20 soles a más

* De acuerdo a la opción marcada, favor de indicar el monto exacto:

13.- ¿Cuánto sería el monto que estaría dispuesto a pagar, por la mejora del servicio de la Belleza acústica en la Loma de Carabayllo?

- 1) Entre 1 - 3 soles
- 2) Entre 3 - 5 soles
- 3) Entre 5 - 10 soles
- 4) Entre 10 - 20 soles
- 5) De 20 soles a más

* De acuerdo a la opción marcada, favor de indicar el monto exacto:

14.- ¿Indique el motivo por el cual no estaría 'Dispuesto a Pagar' por la Loma de Carabayllo? (Solo aplica si la respuesta N° 9 es negativa)

- 1) Considera no ser su responsabilidad ()
- 2) No cree que la zona se conserve ()
- 3) Motivos económicos ()
- 4) No considera prioridad la conservación de la zona ()
- 5) Otros motivos ()

15.- Género

- 1) Femenino
- 2) Masculino

16.- Lugar de procedencia

- 1) Lima Metropolitana
- 2) Lima Provincia
- 3) Provincia

17.- Edad:

- 1) De 18 a 28 años
- 2) De 29 a 38 años
- 3) De 39 a 48 años
- 4) De 49 a 65 años

18.- Estado Civil:

- 1) Soltero(a)
- 2) Casado(a)
- 3) Viudo(a)
- 4) Divorciado (a)

19.- Educación:

- 1) Primaria
- 2) Secundaria
- 3) Técnica
- 4) Superior/Universitaria

20.- Número de hijos:

21.- Según las siguientes opciones, marque el tipo de actividad en la cual se dedica actualmente laborando:

- 1) Industria
- 2) Construcción
- 3) Comercio
- 4) Servicios
- 5) Hogares

22.- Número de integrantes de familia:

23.- ¿Dentro de que rango se ubica su ingreso familiar mensual?

- 1) Menos de 850 soles mensuales
- 2) Entre 851 - 1500 soles mensuales
- 3) Entre 1501 - 2000 soles mensuales
- 4) Entre 2001 - 3000 soles mensuales
- 5) Superior a 3000 soles mensuales



UNIVERSIDAD CÉSAR VALLEJO

FACULTAD DE INGENIERÍA

ESCUELA PROFESIONAL DE INGENIERÍA AMBIENTAL

Buenos días/tardecas/noche. Estoy realizando una investigación mediante de esta encuesta acerca de la importancia Económica del Servicio Ambiental de la Loma de Carabayllo. Por lo cual estaría interesado en conocer su opinión respecto a la importancia de la zona investigada.

Sus respuestas serán tratadas de forma confidencial y serán utilizadas únicamente para la realización del desarrollo de la investigación universitaria, que consiste en: ¿Me podría atender un momento para realizarle unas preguntas?

1) Si 2) No

Lea usted con atención y marque con "x" en una sola alternativa.

I. CONSERVACIÓN DEL AMBIENTE

1.- ¿Cree usted ser un persona preocupada por el medio ambiente?

1) Si 2) No

2.- ¿Ha visitado la Loma de Carabayllo?

1) Si 2) No

3.- ¿Cree usted que es importante conservar la Loma de Carabayllo?

1) Si 2) No

4.- ¿Conoce usted cuales son los servicios que nos brinda la Loma de Carabayllo?

1) Si 2) No

5.- ¿Considera usted que el ambiente que rodea a la Loma de Carabayllo es adecuada y limpio?

1) Si 2) No

6.- ¿Cuál es el principal problema que afecta la conservación de la Loma de Carabayllo?

1) Invasión de hectáreas 2) Mal manejo de los Residuos Sólidos 3) Poco acceso de agua para la zona 4) Cambio Climático

7.- ¿Considera usted que la Loma de Carabayllo genera turismo en su población y es a su vez ingresos a los pobladores del Agrupamiento de Familias Primavera Lomas de Carabayllo?

1) Si 2) No

8.- Si tuviera que calificar a la Loma de Carabayllo en su situación actual, indicar cual de las siguientes opciones le describe mejor:

1) Muy Mal 2) Mal 3) Bien 4) Muy bien

II. VALORACIÓN ECONOMICA

9.- ¿Estaría usted 'Dispuesto a Pagar' para impulsar la conservación de la Loma de Carabayllo?

1) Si 2) No

10.- Indique usted el motivo por el cual usted estaría 'Dispuesto a Pagar' por la Loma de Carabayllo? (Solo aplica si la respuesta N° 9 es positiva)

1) Opción de la Loma de Carabayllo, beneficio en presente y futuro ()
2) Herencia de la Loma de Carabayllo, beneficio a futuras generaciones ()

III. DATOS DEL ENCUESTADO

- 15.- Género
1) Femenino
2) Masculino
- 16.- Lugar de procedencia
1) Lima Metropolitana 2) Lima Provincia 3) Provincia
- 17.- Edad:
1) De 18 a 29 años 3) De 39 a 48 años
2) De 29 a 38 años 4) De 39 a 65 años
Estado Civil:
1) Soltero(a) 2) Casado(a) 3) Viudo(a) 4) Divorciado (e)
- 18.- Educación:
1) Primaria 3) Técnica
2) Secundaria 4) Superior Universitaria
- 20.- Número de hijos: [1]
- 21.- Según las siguientes opciones, marque el tipo de actividad en la cual se dedica actualmente laborando:
1) Industria 4) Servicios
2) Construcción 5) Hogares
3) Comercio
- 22.- Número de integrantes de familia: [3]

- 3) Existencia de la Loma de Carabaylo, sin beneficio en presente y futuro ()
- 11.- ¿Cuánto sería el monto que estaría dispuesto a pagar, por la mejora del servicio de Ecoturismo y la recreación en la Loma de Carabaylo?
1) Entre 1 - 3 soles
2) Entre 3 - 5 soles
3) Entre 5 - 10 soles
4) Entre 10 - 20 soles
5) De 20 soles a más
* De acuerdo a la opción marcada, favor de indicar el monto exacto: [9]
- 12.- ¿Cuánto sería el monto que estaría dispuesto a pagar, por la mejora del servicio de Información para la ciencia y educación en la Loma de Carabaylo?
1) Entre 1 - 3 soles
2) Entre 3 - 5 soles
3) Entre 5 - 10 soles
4) Entre 10 - 20 soles
5) De 20 soles a más
* De acuerdo a la opción marcada, favor de indicar el monto exacto: [10]
- 13.- ¿Cuánto sería el monto que estaría dispuesto a pagar, por la mejora del servicio de la Belleza escénica en la Loma de Carabaylo?
1) Entre 1 - 3 soles
2) Entre 3 - 5 soles
3) Entre 5 - 10 soles
4) Entre 10 - 20 soles
5) De 20 soles a más
* De acuerdo a la opción marcada, favor de indicar el monto exacto: [4]
- 14.- ¿Indique usted el motivo por el cual no estaría 'Dispuesto a Pagar' por la Loma de Carabaylo? (Solo aplica si la respuesta N° 9 es negativa)
1) Considera no ser su responsabilidad ()
2) No cree que la zona se conserve ()
3) Motivos económicos ()
4) No considera prioridad la conservación de la zona ()
5) Otros motivos ()

23.- ¿Dentro de que rango se ubica su ingreso familiar mensual?

- 1) Menos de 250 soles mensuales
- 2) Entre 251 - 1000 soles mensuales
- 3) Entre 1001 - 2000 soles mensuales
- 4) Entre 2001 - 3000 soles mensuales
- 5) Superior a 3000 soles mensuales

III. DATOS DEL ENCUESTADO

- 15.- Género
 Femenino 2) Masculino
- 16.- Lugar de procedencia
 1) Lima Metropolitana Lima Provincia 3) Provincia
- 17.- Edad:
 1) De 18 a 28 años DE 39 a 48 años
 2) De 29 a 38 años 4) De 59 a 68 años
- 18.- Estado Civil:
 1) Soltero(a) 2) Casado(a) 3) Viudo(a) 4) Divorciado (a)
- 19.- Educación:
 1) Primaria 3) Técnica
 Secundaria 4) Superior Universitaria
- 20.- Número de hijos:
- 21.- Según las siguientes opciones, marque el tipo de actividad en la cual se dedica actualmente laborando:
 1) Industria 4) Servicios
 2) Construcción 5) Hogares
 3) Comercio
- 22.- Número de integrantes de familia:

- 3) Existencia de la Loma de Carabayillo, sin beneficio en presente y futuro ()
- 11.- ¿Cuánto sería el monto que estaría dispuesto a pagar, por la mejora del servicio de Espectáculos y la recreación en la Loma de Carabayillo?
 Entre 1 - 3 soles 4) Entre 10 - 20 soles
 2) Entre 3 - 5 soles 5) De 20 soles a más
 3) Entre 5 - 10 soles
 * De acuerdo a la opción marcada, favor de indicar el monto exacto:
- 12.- ¿Cuánto sería el monto que estaría dispuesto a pagar, por la mejora del servicio de Información para la ciencia y educación en la Loma de Carabayillo?
 1) Entre 1 - 3 soles 4) Entre 10 - 20 soles
 Entre 3 - 5 soles 5) De 20 soles a más
 3) Entre 5 - 10 soles
 * De acuerdo a la opción marcada, favor de indicar el monto exacto:
- 13.- ¿Cuánto sería el monto que estaría dispuesto a pagar, por la mejora del servicio de la Belleza escénica en la Loma de Carabayillo?
 1) Entre 1 - 3 soles 4) Entre 10 - 20 soles
 2) Entre 3 - 5 soles 5) De 20 soles a más
 Entre 5 - 10 soles
 * De acuerdo a la opción marcada, favor de indicar el monto exacto:
- 14.- ¿Indique usted el motivo por el cual no estaría "Dispuesto a Pagar" por la Loma de Carabayillo? (Solo aplica si la respuesta N° 9 es negativa)
 1) Considera no ser su responsabilidad ()
 2) No cree que la zona se conserve ()
 3) Motivos económicos ()
 4) No considera prioridad la conservación de la zona ()
 5) Otros motivos ()

23.- ¿Dentro de que rango se ubica su ingreso familiar mensual?

- 1) Menos de 500 soles mensuales
- 2) Entre 501 - 1500 soles mensuales
- 3) Entre 1501 - 2000 soles mensuales
- 4) Entre 2001 - 3000 soles mensuales
- 5) Superior a 3000 soles mensuales

III. DATOS DE ENCUESTADO

3) Existencia de la Loma de Carabayllo, sin beneficio en presente y futuro ()

11.- ¿Cuánto sería el monto que estaría dispuesto a pagar, por la mejora del servicio de Ecoturismo y la recreación en la Loma de Carabayllo?

- 1) Entre 1 - 3 soles
- 2) Entre 3 - 5 soles
- 3) Entre 5 - 10 soles
- 4) Entre 10 - 20 soles
- 5) De 20 soles a más

* De acuerdo a la opción marcada, favor de indicar el monto exacto:

12.- ¿Cuánto sería el monto que estaría dispuesto a pagar, por la mejora del servicio de Información para la ciencia y educación en la Loma de Carabayllo?

- 1) Entre 1 - 3 soles
- 2) Entre 3 - 5 soles
- 3) Entre 5 - 10 soles
- 4) Entre 10 - 20 soles
- 5) De 20 soles a más

* De acuerdo a la opción marcada, favor de indicar el monto exacto:

13.- ¿Cuánto sería el monto que estaría dispuesto a pagar, por la mejora del servicio de la Belleza escénica en la Loma de Carabayllo?

- 1) Entre 1 - 3 soles
- 2) Entre 3 - 5 soles
- 3) Entre 5 - 10 soles
- 4) Entre 10 - 20 soles
- 5) De 20 soles a más

* De acuerdo a la opción marcada, favor de indicar el monto exacto:

14.- ¿Indique usted el motivo por el cual no estaría 'Dispuesto a Pagar' por la Loma de Carabayllo? (Solo aplica si la respuesta N° 9 es negativa)

- 1) Considere no ser su responsabilidad ()
- 2) No cree que la zona se conserve ()
- 3) Motivos económicos ()
- 4) No considera prioridad la conservación de la zona ()
- 5) Otros motivos ()

15.- Género

- 1) Femenino
- 2) Masculino

16.- Lugar de procedencia

- 1) Lima Metropolitana
- 2) Lima Provincia
- 3) Provincia

17.- Edad:

- 1) De 18 a 28 años
- 2) De 29 a 38 años
- 3) De 39 a 48 años
- 4) De 49 a 65 años

18.- Estado Civil:

- 1) Soltero(a)
- 2) Casado(a)
- 3) Viudo(a)
- 4) Divorciado(a)

19.- Educación:

- 1) Primaria
- 2) Secundaria
- 3) Técnica
- 4) Superior Universitaria

20.- Número de hijos:

21.- Según las siguientes opciones, marque el tipo de actividad en la cual se dedica actualmente laborando:

- 1) Industria
- 2) Construcción
- 3) Comercio
- 4) Servicios
- 5) Hogares

22.- Número de integrantes de familia:

23.- ¿Dentro de qué rango se ubica su ingreso familiar mensual?

- 1) Menos de 650 soles mensuales.
- 2) Entre 651 - 1500 soles mensuales
- 3) Entre 1501 - 2000 soles mensuales
- 4) Entre 2001 - 3000 soles mensuales
- 5) Superior a 3000 soles mensuales

III. DATOS DEL ENCUESTADO

- 15.- Género
 1) Femenino
 2) Masculino
- 16.- Lugar de procedencia
 1) Lima Metropolitana
 2) Lima Provincia
 3) Provincia
- 17.- Edad:
 1) De 18 a 28 años
 2) De 29 a 38 años
 3) De 39 a 48 años
 4) De 49 a 65 años
- 18.- Estado Civil:
 1) Soltero(a)
 2) Casado(a)
 3) Viudo(a)
 4) Divorciado (a)
- 19.- Educación:
 1) Primaria
 2) Secundaria
 3) Técnica
 4) Superior Univeritaria
- 20.- Número de hijos:
- 21.- Según las siguientes opciones, marque el tipo de actividad en la cual se dedica actualmente laborando:
 1) Industria
 2) Construcción
 3) Comercio
 4) Servicios
 5) Hogares
- 22.- Número de integrantes de familia:

3) Existencia de la Loma de Carabaylla, sin beneficio en presente y futuro ()

- 11.- ¿Cuánto sería el monto que estaría dispuesto a pagar, por la mejora del servicio de Evacuamiento y la recreación en la Loma de Carabaylla?
 1) Entre 1 - 3 soles
 2) Entre 3 - 5 soles
 3) Entre 5 - 10 soles
 4) Entre 10 - 20 soles
 5) De 20 soles a más
 * De acuerdo a la opción marcada, favor de indicar el monto exacto:
- 12.- ¿Cuánto sería el monto que estaría dispuesto a pagar, por la mejora del servicio de Información para la ciencia y educación en la Loma de Carabaylla?
 1) Entre 1 - 3 soles
 2) Entre 3 - 5 soles
 3) Entre 5 - 10 soles
 4) Entre 10 - 20 soles
 5) De 20 soles a más
 * De acuerdo a la opción marcada, favor de indicar el monto exacto:
- 13.- ¿Cuánto sería el monto que estaría dispuesto a pagar, por la mejora del servicio de la Belleza escénica en la Loma de Carabaylla?
 1) Entre 1 - 3 soles
 2) Entre 3 - 5 soles
 3) Entre 5 - 10 soles
 4) Entre 10 - 20 soles
 5) De 20 soles a más
 * De acuerdo a la opción marcada, favor de indicar el monto exacto:
- 14.- ¿Indique usted el motivo por el cual no estaría "Dispuesto a Pagar" por la Loma de Carabaylla? (Solo aplica si la respuesta N° 9 es negativa)
 1) Considero no ser su responsabilidad ()
 2) No creo que la zona se conserve ()
 3) Motivos económicos ()
 4) No considero prioridad la conservación de la zona ()
 5) Otros motivos ()

23.- ¿Dentro de que rango se ubica su ingreso familiar mensual?

- 1) Menos de 650 soles mensuales
- 2) Entre 651 - 1500 soles mensuales
- 3) Entre 1501 - 2000 soles mensuales
- 4) Entre 2001 - 3000 soles mensuales
- 5) Superior a 3000 soles mensuales



UNIVERSIDAD CÉSAR VALLEJO

FACULTAD DE INGENIERÍA ESCUELA PROFESIONAL DE INGENIERÍA AMBIENTAL

Buenos días/tardec/noche. Estoy realizando una investigación mediante de esta encuesta acerca de la Importancia Económica del Servicio Ambiental de la Loma de Carabayllo. Por lo cual estaría interesada en conocer su opinión respecto a la importancia de la zona investigada.

Sus respuestas serán tratadas de forma confidencial y serán utilizadas únicamente para la realización del desarrollo de la investigación universitaria, que consiste en:
¿No podría atener un momento para realizar unas preguntas?

1) SI

2) No

Lea usted con atención y marque con "x" en una sola alternativa.

I. CONSERVACIÓN DEL AMBIENTE

1.- ¿Cree usted ser un persona preocupada por el medio ambiente?

1) SI

2) No

2.- ¿Ha visitado la Loma de Carabayllo?

1) SI

2) No

3.- ¿Cree usted que es importante conservar la Loma de Carabayllo?

1) SI

2) No

4.- ¿Conoce usted cuales son los servicios que nos brinda la Loma de Carabayllo?

1) SI

2) No

5.- ¿Considera usted que el ambiente que rodea a la Loma de Carabayllo es adecuada y limpio?

1) SI

2) No

6.- ¿Cuál es el principal problema que afecta la conservación de la Loma de Carabayllo?

1) Inversión de hectáreas

2) Mal manejo de los Residuos Sólidos

3) Poco acceso de agua para la zona

4) Cambio Climático

7.- ¿Considera usted que la Loma de Carabayllo genera turismo en su población y este a su vez ingresos a los pobladores del Agrupamiento de Familias Primarias Lomas de Carabayllo?

1) SI

2) No

8.- Si fuera que calificar a la Loma de Carabayllo en su situación actual, indicar cuál de las siguientes opciones la describe mejor.

1) Muy Mal

2) Mal

3) Bien

4) Muy bien

II. VALORACIÓN ECONOMICA

9.- ¿Estaria usted "Dispuesto a Pagar" para impulsar la conservación de la Loma de Carabayllo?

1) SI

2) No

10.- Indique usted el motivo por el cual usted estaría "Dispuesto a Pagar" por la Loma de Carabayllo? (Solo aplica si la respuesta N° 9 es positiva)

1) Decisión de la Loma de Carabayllo, beneficio en presente y futuro

2) Herencia de la Loma de Carabayllo, beneficio a futuras generaciones

1)

2)

III. DATOS DEL ENCUESTADO

3) Existencia de la Loma de Carabayllo, sin beneficio en presente y futuro ()

11.- ¿Cuánto sería el monto que estaría dispuesto a pagar, por la mejora del servicio de Estructuras y la reforestación en la Loma de Carabayllo?

- 1) Entre 1 - 3 soles
- 2) Entre 3 - 5 soles
- 3) Entre 5 - 10 soles
- 4) Entre 10 - 20 soles
- 5) De 20 soles a más

* De acuerdo a la opción marcada, favor de indicar el monto exacto:

12.- ¿Cuánto sería el monto que estaría dispuesto a pagar, por la mejora del servicio de Información para la ciencia y educación en la Loma de Carabayllo?

- 1) Entre 1 - 3 soles
- 2) Entre 3 - 5 soles
- 3) Entre 5 - 10 soles
- 4) Entre 10 - 20 soles
- 5) De 20 soles a más

* De acuerdo a la opción marcada, favor de indicar el monto exacto:

13.- ¿Cuánto sería el monto que estaría dispuesto a pagar, por la mejora del servicio de la Belleza ecológica en la Loma de Carabayllo?

- 1) Entre 1 - 3 soles
- 2) Entre 3 - 5 soles
- 3) Entre 5 - 10 soles
- 4) Entre 10 - 20 soles
- 5) De 20 soles a más

* De acuerdo a la opción marcada, favor de indicar el monto exacto:

14.- ¿Indique usted el motivo por el cual no estaría 'Dispuesto a Pagar' por la Loma de Carabayllo? (Solo aplica si la respuesta N° 9 es negativa)

- 1) Considera no ser su responsabilidad ()
- 2) No cree que la zona se conserve ()
- 3) Motivos económicos ()
- 4) No considera prioridad la conservación de la zona ()
- 5) Otros motivos ()

15.- Género

- 1) Femenino
- 2) Masculino

16.- Lugar de procedencia

- 1) Lima Metropolitana
- 2) Lima Provincia
- 3) Provincia

17.- Edad:

- 1) De 16 a 28 años
- 2) De 28 a 38 años
- 3) De 39 a 48 años
- 4) De 50 a 65 años

18.- Estado Civil:

- 1) Soltero(a)
- 2) Casado(a)
- 3) Viudo(a)
- 4) Diversado (a)

19.- Educación:

- 1) Primaria
- 2) Secundaria
- 3) Técnica
- 4) Superior Universitaria

20.- Número de hijos:

21.- Según las siguientes opciones, marque el tipo de actividad en la cual se dedica actualmente laborando:

- 1) Industria
- 2) Construcción
- 3) Comercio
- 4) Servicios
- 5) Hogares

22.- Número de integrantes de familia:

23.- ¿Dentro de que rango se ubica su ingreso familiar mensual?

- 1) Menos de 850 soles mensuales
- 2) Entre 851 - 1500 soles mensuales
- 3) Entre 1501 - 2000 soles mensuales
- 4) Entre 2001 - 3000 soles mensuales
- 5) Superior a 3000 soles mensuales



UNIVERSIDAD CÉSAR VALLEJO

FACULTAD DE INGENIERÍA

ESCUELA PROFESIONAL DE INGENIERÍA AMBIENTAL

Buenos días tarde/noche. Estoy realizando una investigación mediante de esta encuesta acerca de la importancia Económica del Servicio Ambiental de la Loma de Carabayllo. Por lo cual estaría interesada en conocer su opinión respecto a la importancia de la zona investigada.

Sus respuestas serán tratadas de forma confidencial y serán utilizadas únicamente para la realización del desarrollo de la investigación universitaria, que consiste en: ¿Me podría atender un momento para realizarle unas preguntas?

- 1) SI
- 2) No

Lea usted con atención y marque con "X" en una sola alternativa.

I. CONSERVACIÓN DEL AMBIENTE

- 1.- ¿Cree usted ser un persona preocupada por el medio ambiente?

- 1) SI
- 2) No

- 2.- ¿Ha visitado la Loma de Carabayllo?

- 1) SI
- 2) No

- 3.- ¿Cree usted que es importante conservar la Loma de Carabayllo?

- 1) SI
- 2) No

- 4.- ¿Conoce usted cuales son los servicios que nos brinda la Loma de Carabayllo?

- 1) SI

- 2) No

- 5.- ¿Considera usted que el ambiente que rodea a la Loma de Carabayllo es adecuada y limpio?

- SI

- 2) No

- 6.- ¿Cuál es el principal problema que afecta la conservación de la Loma de Carabayllo?

- 1) Invasión de hectáreas
- 2) Mal manejo de los Residuos Sólidos
- 3) Poco acceso de agua para la zona
- 4) Cambio Climático

- 7.- ¿Considera usted que la Loma de Carabayllo genera turismo en su población y este a su vez ingresos a los pobladores del Agrupamiento de Familias Primavera Lomas de Carabayllo?

- SI

- 2) No

- 8.- Si tuviera que calificar a la Loma de Carabayllo en su situación actual, indicar cuál de las siguientes opciones la describe mejor:

- 1) Muy Mal
- 2) Mal
- 3) Bien
- 4) Muy bien

II. VALORACIÓN ECONOMICA

- 9.- ¿Estaría usted Dispuesto a Pagar para impulsar la conservación de la Loma de Carabayllo?

- SI

- 2) No

- 10.- ¿Indique usted el motivo por el cual usted estaría Dispuesto a Pagar por la Loma de Carabayllo? (Solo aplica si la respuesta N° 9 es positiva)

- 1) Costo de la Loma de Carabayllo, beneficio en presente y futuro ()
- 2) Herencia de la Loma de Carabayllo, beneficio a futuras generaciones ()

III. DATOS DEL ENCUESTADO

- 15.- Género
 1) Femenino 2) Masculino
- 16.- Lugar de procedencia
 1) Lima Metropolitana 2) Lima Provincia 3) Provincia
- 17.- Edad:
 1) De 18 a 28 años 3) DE 39 a 48 años
 2) De 29 a 38 años 4) De 59 a 68 años
- 18.- Estado Civil:
 1) Soltero(a) 2) Casado(a) 3) Viudo(a) 4) Divorciado (a)
- 19.- Educación:
 1) Primaria 3) Técnica
 2) Secundaria 4) Superior/Universitaria
- 20.- Número de hijos:
- 21.- Según las siguientes opciones, marque el tipo de actividad en la cual se dedica actualmente laborando:
 1) Industria 4) Servicios
 2) Construcción 5) Hogares
 3) Comercio
- 22.- Número de integrantes de familia:

- 3) Existencia de la Loma de Carabayllo, sin beneficio en presente y futuro ()
- 11.- ¿Cuánto sería el monto que estaría dispuesto a pagar, por la mejora del servicio de Ecturismo y la recreación en la Loma de Carabayllo?
 1) Entre 1 - 3 soles 4) Entre 10 - 20 soles
 2) Entre 3 - 5 soles 5) De 20 soles a más
 3) Entre 5 - 10 soles
 * De acuerdo a la opción marcada, favor de indicar el monto exacto:
- 12.- ¿Cuánto sería el monto que estaría dispuesto a pagar, por la mejora del servicio de Información para la ciencia y educación en la Loma de Carabayllo?
 1) Entre 1 - 3 soles 4) Entre 10 - 20 soles
 2) Entre 3 - 5 soles 5) De 20 soles a más
 3) Entre 5 - 10 soles
 * De acuerdo a la opción marcada, favor de indicar el monto exacto:
- 13.- ¿Cuánto sería el monto que estaría dispuesto a pagar, por la mejora del servicio de la Belleza escénica en la Loma de Carabayllo?
 1) Entre 1 - 3 soles 4) Entre 10 - 20 soles
 2) Entre 3 - 5 soles 5) De 20 soles a más
 3) Entre 5 - 10 soles
 * De acuerdo a la opción marcada, favor de indicar el monto exacto:
- 14.- ¿Indique usado el motivo por el cual no estaría 'Dispuesto a Pagar' por la Loma de Carabayllo? (Solo aplica si la respuesta N° 9 es negativa)
 1) Considera no ser su responsabilidad ()
 2) No cree que la zona se conserve ()
 3) Motivos económicos ()
 4) No considera prioridad la conservación de la zona ()
 5) Otros motivos ()

23.- ¿Dentro de que rango se ubica el ingreso familiar mensual?

- 1) Menos de 650 soles mensuales
- 2) Entre 651 - 1500 soles mensuales
- 3) Entre 1501 - 2000 soles mensuales
- 4) Entre 2001 - 3000 soles mensuales
- 5) Superior a 3000 soles mensuales

III. DATOS DEL ENCUESTADO

- 15.- Género
 1) Femenino 2) Masculino
- 16.- Lugar de procedencia
 1) Lima Metropolitana 2) Lima Provincia 3) Provincia
- 17.- Edad:
 1) De 18 a 28 años 2) De 29 a 38 años 3) De 39 a 48 años 4) De 49 a 58 años 5) De 59 a 68 años 6) De 69 a 78 años 7) De 79 a 88 años 8) De 89 años o más
- 18.- Estado Civil:
 1) Soltero(a) 2) Casado(a) 3) Viudo(a) 4) Divorciado(a)
- 19.- Educación:
 1) Primaria 2) Secundaria 3) Técnica 4) Superior Universitaria
- 20.- Número de hijos:
- 21.- Según las siguientes opciones, marque el tipo de actividad en la cual se dedica actualmente laborando:
 1) Industria 2) Comercio 3) Construcción 4) Servicios 5) Hogares
- 22.- Número de integrantes de familia:

- 3) Existencia de la Loma de Carabayllo, sin beneficio en presente y futuro ()
- 11.- ¿Cuánto sería el monto que estaría dispuesto a pagar, por la mejora del servicio de Ecoturismo y la recreación en la Loma de Carabayllo?
 1) Entre 1 - 3 soles 2) Entre 3 - 5 soles 3) Entre 5 - 10 soles 4) Entre 10 - 20 soles 5) De 20 soles a más
 * De acuerdo a la opción marcada, favor de indicar el monto exacto:
- 12.- ¿Cuánto sería el monto que estaría dispuesto a pagar, por la mejora del servicio de información para la ciencia y educación en la Loma de Carabayllo?
 1) Entre 1 - 3 soles 2) Entre 3 - 5 soles 3) Entre 5 - 10 soles 4) Entre 10 - 20 soles 5) De 20 soles a más
 * De acuerdo a la opción marcada, favor de indicar el monto exacto:
- 13.- ¿Cuánto sería el monto que estaría dispuesto a pagar, por la mejora del servicio de la Belleza escénica en la Loma de Carabayllo?
 1) Entre 1 - 3 soles 2) Entre 3 - 5 soles 3) Entre 5 - 10 soles 4) Entre 10 - 20 soles 5) De 20 soles a más
 * De acuerdo a la opción marcada, favor de indicar el monto exacto:
- 14.- ¿Indique usted el motivo por el cual no estaría "Dispuesto a Pagar" por la Loma de Carabayllo? (Solo aplica si la respuesta N° 9 es negativa)
 1) Considero no ser su responsabilidad ()
 2) No creo que la zona se conserve ()
 3) Motivos económicos ()
 4) No considera prioridad la conservación de la zona ()
 5) Otros motivos ()

23.- ¿Dentro de que rango se ubica su ingreso familiar mensual?

- 1) Menos de 850 soles mensuales
- 2) Entre 851 - 1500 soles mensuales
- 3) Entre 1501 - 2000 soles mensuales
- 4) Entre 2001 - 3000 soles mensuales
- 5) Superior a 3000 soles mensuales



UNIVERSIDAD CÉSAR VALLEJO

FACULTAD DE INGENIERÍA ESCUELA PROFESIONAL DE INGENIERÍA AMBIENTAL

Buenos días/tardas/noche. Estoy realizando una investigación mediante de esta encuesta acerca de la importancia Económica del Servicio Ambiental de la Loma de Carabayillo. Por lo cual estaría interesado en conocer su opinión respecto a la importancia de la zona investigada.

Sus respuestas serán tratadas de forma confidencial y serán utilizadas únicamente para la realización del desarrollo de la investigación universitaria, que consiste en: ¿Me podría atender un momento para realizarle unas preguntas?

- 1) SI 2) No

Lea usted con atención y marque con "X" en una sola alternativa.

I. CONSERVACIÓN DEL AMBIENTE

- 1.- ¿Cree usted ser un persona preocupada por el medio ambiente? 1) SI 2) No
- 2.- ¿Ha visitado la Loma de Carabayillo? 1) SI 2) No
- 3.- ¿Cree usted que es importante conservar la Loma de Carabayillo? 1) SI 2) No
- 4.- ¿Conoce usted cuáles son los servicios que nos brinda la Loma de Carabayillo? 1) SI 2) No

- 5.- ¿Considera usted que el ambiente que rodea a la Loma de Carabayillo es adecuada y limpio? 1) SI 2) No
- 6.- ¿Cuál es el principal problema que afecta la conservación de la Loma de Carabayillo? 1) SI 2) No
- 7.- ¿Considera usted que la Loma de Carabayillo genera turismo en su población y este a su vez ingresos a los pobladores del Agrupamiento de Familias Primavera Lomas de Carabayillo? 1) SI 2) No
- 8.- Si tuviera que calificar a la Loma de Carabayillo en su situación actual, indicar cuál de las siguientes opciones la describe mejor 1) Muy Mal 2) Mal 3) Bien 4) Muy bien
- II. VALORACIÓN ECONOMICA
- 9.- ¿Estaría usted 'Dispuesto a Pagar' para impulsar la conservación de la Loma de Carabayillo? 1) SI 2) No
- 10.- ¿Indique usted el motivo por el cual usted estaría 'Dispuesto a Pagar' por la Loma de Carabayillo? (Solo aplica si la respuesta N° 9 es positiva) 1) Opinión de la Loma de Carabayillo, beneficio en presente y futuro ()
2) Herencia de la Loma de Carabayillo, beneficio a futuras generaciones ()

III. DATOS DEL ENCUESTADO

- 3) Existencia de la Loma de Carabayllo, sin beneficio en presente y futuro ()
- 11.- ¿Cuánto sería el monto que estaría dispuesto a pagar, por la mejora del servicio de Ecoturismo y la recreación en la Loma de Carabayllo?
- 1) Entre 1 - 3 soles
 - 2) Entre 3 - 5 soles
 - 3) Entre 5 - 10 soles
 - 4) Entre 10 - 20 soles
 - 5) De 20 soles a más
- * De acuerdo a la opción marcada, favor de indicar el monto exacto:
- 12.- ¿Cuánto sería el monto que estaría dispuesto a pagar, por la mejora del servicio de Información para la ciencia y educación en la Loma de Carabayllo?
- 1) Entre 1 - 3 soles
 - 2) Entre 3 - 5 soles
 - 3) Entre 5 - 10 soles
 - 4) Entre 10 - 20 soles
 - 5) De 20 soles a más
- * De acuerdo a la opción marcada, favor de indicar el monto exacto:
- 13.- ¿Cuánto sería el monto que estaría dispuesto a pagar, por la mejora del servicio de la Belleza escénica en la Loma de Carabayllo?
- 1) Entre 1 - 3 soles
 - 2) Entre 3 - 5 soles
 - 3) Entre 5 - 10 soles
 - 4) Entre 10 - 20 soles
 - 5) De 20 soles a más
- * De acuerdo a la opción marcada, favor de indicar el monto exacto:
- 14.- ¿Indique usted el motivo por el cual no estaría 'Dispuesto a Pagar' por la Loma de Carabayllo? (Solo aplica si la respuesta N° 9 es negativa)
- 1) Considera no ser su responsabilidad ()
 - 2) No cree que la zona se conserve ()
 - 3) Motivos económicos ()
 - 4) No considera perdida la conservación de la zona ()
 - 5) Otros motivos ()
- 15.- Género
- 1) Femenino
 - 2) Masculino
- 16.- Lugar de procedencia
- 1) Lima Metropolitana
 - 2) Lima Provincia
 - 3) Provincia
- 17.- Edad:
- 1) De 18 a 28 años
 - 2) De 29 a 38 años
 - 3) DE 39 a 48 años
 - 4) De 49 a 68 años
- 18.- Estado Civil:
- 1) Soltero(a)
 - 2) Casado(a)
 - 3) Viudo(a)
 - 4) Divorciado (a)
- 19.- Educación:
- 1) Primaria
 - 2) Secundaria
 - 3) Técnica
 - 4) Superior Universitaria
- 20.- Número de hijos:
- 21.- Según las siguientes opciones, marque el tipo de actividad en la cual se dedica actualmente laborando:
- 1) Industria
 - 2) Construcción
 - 3) Comercio
 - 4) Servicios
 - 5) Hogares
- 22.- Número de integrantes de familia:

23.- ¿Dentro de que rango se ubica su ingreso familiar mensual?

- 1) Menos de 850 soles mensuales
- 2) Entre 851 - 1500 soles mensuales
- 3) Entre 1501 - 2000 soles mensuales
- 4) Entre 2001 - 3000 soles mensuales
- 5) Superior a 3000 soles mensuales



UNIVERSIDAD CÉSAR VALLEJO

FACULTAD DE INGENIERÍA ESCUELA PROFESIONAL DE INGENIERÍA AMBIENTAL

Buenos días tardes/noche. Estoy realizando una investigación mediante de esta encuesta acerca de la importancia Económica del Servicio Ambiental de la Loma de Carabayllo. Por lo cual estaría interesada en conocer su opinión respecto a la importancia de la zona investigada.

Sus respuestas serán tratadas de forma confidencial y serán utilizadas únicamente para la realización del desarrollo de la investigación universitaria, que consiste en: ¿Me podría atender un momento para realizarle unas preguntas?

1) SI 2) No

Lea usted con atención y marque con "X" en una sola alternativa.

I. CONSERVACIÓN DEL AMBIENTE

1.- ¿Cree usted ser un persona preocupada por el medio ambiente?

1) SI 2) No

2.- ¿Ha visitado la Loma de Carabayllo?

1) SI 2) No

3.- ¿Cree usted que es importante conservar la Loma de Carabayllo?

1) SI 2) No

4.- ¿Conoce usted cuales son los servicios que nos brinda la Loma de Carabayllo?

1) SI 2) No

5.- ¿Considera usted que el ambiente que rodea a la Loma de Carabayllo es adecuada y limpio?

1) SI 2) No

6.- ¿Cuál es el principal problema que afecta la conservación de la Loma de Carabayllo?

- 1) Invasión de hectáreas 3) Poco acceso de agua para la zona
2) Mal manejo de los Residuos Sólidos 4) Cambio Climático

7.- ¿Considera usted que la Loma de Carabayllo genera turismo en su población y este a su vez ingresos a los pobladores del Agrupamiento de Familias Primavera Lomas de Carabayllo?

1) SI 2) No

8.- Si tuviera que calificar a la Loma de Carabayllo en su situación actual, indicar cuál de las siguientes opciones la describe mejor.

- 1) Muy Mal 2) Mal 3) Bien 4) Muy bien

II. VALORACIÓN ECONOMICA

9.- ¿Estaría usted "Dispuesto a Pagar" para impulsar la conservación de la Loma de Carabayllo?

1) SI 2) No

10.- ¿Indique usted el motivo por el cual usted estaría "Dispuesto a Pagar por la Loma de Carabayllo"? (Solo aplica si la respuesta N° 9 es positiva)

- 1) Opción de la Loma de Carabayllo, beneficio en presente y futuro
2) Herencia de la Loma de Carabayllo, beneficio a futuras generaciones

III. DATOS DEL ENCUESTADO

3) Existencia de la Loma de Carabaylo sin beneficio en presente y futuro ()

11.- ¿Cuánto sería el monto que estaría dispuesto a pagar, por la mejora del servicio de ecoturismo y la recreación en la Loma de Carabaylo?

- 1) Entre 1 - 3 soles
- 2) Entre 3 - 5 soles
- 3) Entre 5 - 10 soles
- 4) Entre 10 - 20 soles
- 5) De 20 soles a más

* De acuerdo a la opción marcada, favor de indicar el monto exacto:

12.- ¿Cuánto sería el monto que estaría dispuesto a pagar, por la mejora del servicio de información para la ciencia y educación en la Loma de Carabaylo?

- 1) Entre 1 - 3 soles
- 2) Entre 3 - 5 soles
- 3) Entre 5 - 10 soles
- 4) Entre 10 - 20 soles
- 5) De 20 soles a más

* De acuerdo a la opción marcada, favor de indicar el monto exacto:

13.- ¿Cuánto sería el monto que estaría dispuesto a pagar, por la mejora del servicio de la Belleza escénica en la Loma de Carabaylo?

- 1) Entre 1 - 3 soles
- 2) Entre 3 - 5 soles
- 3) Entre 5 - 10 soles
- 4) Entre 10 - 20 soles
- 5) De 20 soles a más

* De acuerdo a la opción marcada, favor de indicar el monto exacto:

14.- ¿Indique cuál el motivo por el cual no estaría dispuesto a pagar por la Loma de Carabaylo? (Solo aplique si la respuesta N° 5 es negativa)

- 1) Considera no ser su responsabilidad ()
- 2) No cree que la zona se conserve ()
- 3) Motivos económicos ()
- 4) No considera prioridad la conservación de la zona ()
- 5) Otros motivos ()

15.- Género

- 1) Femenino
- 2) Masculino

16.- Lugar de procedencia

- 1) Lima Metropolitana
- 2) Lima Provincia
- 3) Provincia

17.- Edad:

- 1) De 18 a 26 años
- 2) De 27 a 38 años
- 3) De 39 a 48 años
- 4) De 49 a 60 años

18.- Estado Civil:

- 1) Soltero(a)
- 2) Casado(a)
- 3) Viudo(a)
- 4) Divorciado (a)

19.- Educación:

- 1) Primaria
- 2) Secundaria
- 3) Técnica
- 4) Superior Universitaria

20.- Número de hijos:

21.- Según las siguientes opciones, marque el tipo de actividad en la cual se dedica actualmente laborando:

- 1) Industria
- 2) Construcción
- 3) Comercio
- 4) Servicios
- 5) Hogares

22.- Número de integrantes de familia:

23.- ¿Dentro de que rango se ubica su ingreso familiar mensual?

- 1) Menos de 650 soles mensuales
- 2) Entre 651 - 1500 soles mensuales
- 3) Entre 1501 - 2000 soles mensuales
- 4) Entre 2001 - 3000 soles mensuales
- 5) Superior a 3000 soles mensuales

III. DATOS DEL ENCUESTADO

- 3) Existencia de la Loma de Carabayllo, sin beneficio en presente y futuro ()
- 11.- ¿Cuánto sería el monto que estaría dispuesto a pagar, por la mejora del servicio de Ecoturismo y la recreación en la Loma de Carabayllo?
- 1) Entre 1 - 3 soles
 - 2) Entre 3 - 5 soles
 - 3) Entre 5 - 10 soles
 - 4) Entre 10 - 20 soles
 - 5) De 20 soles a más
- * De acuerdo a la opción marcada, favor de indicar el monto exacto:
- 12.- ¿Cuánto sería el monto que estaría dispuesto a pagar, por la mejora del servicio de Información para la atención y educación en la Loma de Carabayllo?
- 1) Entre 1 - 3 soles
 - 2) Entre 3 - 5 soles
 - 3) Entre 5 - 10 soles
 - 4) Entre 10 - 20 soles
 - 5) De 20 soles a más
- * De acuerdo a la opción marcada, favor de indicar el monto exacto:
- 13.- ¿Cuánto sería el monto que estaría dispuesto a pagar, por la mejora del servicio de la Belleza escénica en la Loma de Carabayllo?
- 1) Entre 1 - 3 soles
 - 2) Entre 3 - 5 soles
 - 3) Entre 5 - 10 soles
 - 4) Entre 10 - 20 soles
 - 5) De 20 soles a más
- * De acuerdo a la opción marcada, favor de indicar el monto exacto:
- 14.- ¿Indique usted el motivo por el cual no estaría 'Dispuesto a Pagar' por la Loma de Carabayllo? (Solo aplique si la respuesta N° 9 es negativa)
- 1) Considera no ser su responsabilidad ()
 - 2) No cree que la zona se conserve ()
 - 3) Motivos económicos ()
 - 4) No considera prioridad la conservación de la zona ()
 - 5) Otras motivos ()
- 15.- Género
- 1) Femenino
 - 2) Masculino
- 16.- Lugar de procedencia
- 1) Lima Metropolitana
 - 2) Lima Provincia
 - 3) Provincia
- 17.- Edad:
- 1) De 18 a 28 años
 - 2) De 29 a 38 años
 - 3) De 39 a 48 años
 - 4) De 49 a 58 años
- 18.- Estado Civil:
- 1) Soltero(a)
 - 2) Casado(a)
 - 3) Viudo(a)
 - 4) Divorciado (a)
- 19.- Educación:
- 1) Primaria
 - 2) Secundaria
 - 3) Técnica
 - 4) Superior Universitaria
- 20.- Número de hijos:
- 21.- Según las siguientes opciones, marque el tipo de actividad en la cual se dedica actualmente laborando:
- 1) Industria
 - 2) Construcción
 - 3) Comercio
 - 4) Servicios
 - 5) Hogares
- 22.- Número de integrantes de familia:

23.- ¿Dentro de que rango se ubica su ingreso familiar mensual?

- 1) Menos de 650 soles mensuales
- 2) Entre 651 - 1500 soles mensuales
- 3) Entre 1501 - 2000 soles mensuales
- 4) Entre 2001 - 3000 soles mensuales
- 5) Superior a 3000 soles mensuales

III. DATOS DEL ENCUESTADO

3) Existencia de la Loma de Carabayllo, sin beneficio en presente y futuro ()

11.- ¿Cuánto sería el monto que estaría dispuesto a pagar, por la mejora del servicio de Ecoturismo y la recreación en la Loma de Carabayllo?

- 1) Entre 1 - 3 soles
- 2) Entre 3 - 5 soles
- 3) Entre 5 - 10 soles
- 4) Entre 10 - 20 soles
- 5) De 20 soles a más

* De acuerdo a la opción marcada, favor de indicar el monto exacto:

12.- ¿Cuánto sería el monto que estaría dispuesto a pagar, por la mejora del servicio de Información para la ciencia y educación en la Loma de Carabayllo?

- 1) Entre 1 - 3 soles
- 2) Entre 3 - 5 soles
- 3) Entre 5 - 10 soles
- 4) Entre 10 - 20 soles
- 5) De 20 soles a más

* De acuerdo a la opción marcada, favor de indicar el monto exacto:

13.- ¿Cuánto sería el monto que estaría dispuesto a pagar, por la mejora del servicio de la Belleza escénica en la Loma de Carabayllo?

- 1) Entre 1 - 3 soles
- 2) Entre 3 - 5 soles
- 3) Entre 5 - 10 soles
- 4) Entre 10 - 20 soles
- 5) De 20 soles a más

* De acuerdo a la opción marcada, favor de indicar el monto exacto:

14.- ¿Indique el motivo por el cual no estaría 'Dispuesto a Pagar' por la Loma de Carabayllo? (Solo aplica si la respuesta N° 9 es negativa).

- 1) Considero no ser su responsabilidad ()
- 2) No creo que la zona se conserve ()
- 3) Motivos económicos ()
- 4) No considera prioridad la conservación de la zona ()
- 5) Otros motivos ()

15.- Género

- 1) Femenino
- 2) Masculino

16.- Lugar de procedencia

- 1) Lima Metropolitana
- 2) Lima Provincia
- 3) Provincia

17.- Edad:

- 1) De 18 a 28 años
- 2) De 29 a 38 años
- 3) DE 39 a 48 años
- 4) De 50 a 65 años

18.- Estado Civil:

- 1) Soltero(a)
- 2) Casado(a)
- 3) Viudo(a)
- 4) Divorciado (a)

19.- Educación:

- 1) Primaria
- 2) Secundaria
- 3) Técnica
- 4) Superior Universitaria

20.- Número de hijos:

21.- Según las siguientes opciones, marque el tipo de actividad en la cual se dedica actualmente laborando:

- 1) Industria
- 2) Construcción
- 3) Comercio
- 4) Servicios
- 5) Hogares

22.- Número de integrantes de familia:

23.- ¿Dentro de que rango se ubica su ingreso familiar mensual?

- 1) Menos de 650 soles mensuales
- 2) Entre 651 - 1500 soles mensuales
- 3) Entre 1501 - 2000 soles mensuales
- 4) Entre 2001 - 3000 soles mensuales
- 5) Superior a 3000 soles mensuales

III. DATOS DEL ENCUESTADO

- 3) Existencia de la Loma de Carabaylo, sin beneficio en presente y futuro ()
- 11.- ¿Cuánto sería el monto que estaría dispuesto a pagar, por la mejora del servicio de Ecoturismo y la recreación en la Loma de Carabaylo?
- 1) Entre 1 - 3 soles
2) Entre 3 - 5 soles
3) Entre 5 - 10 soles
4) Entre 10 - 20 soles
5) De 20 soles a más
- * De acuerdo a la opción marcada, favor de indicar el monto exacto:
- 12.- ¿Cuánto sería el monto que estaría dispuesto a pagar, por la mejora del servicio de Información para la ciencia y educación en la Loma de Carabaylo?
- 1) Entre 1 - 3 soles
2) Entre 3 - 5 soles
3) Entre 5 - 10 soles
4) Entre 10 - 20 soles
5) De 20 soles a más
- * De acuerdo a la opción marcada, favor de indicar el monto exacto:
- 13.- ¿Cuánto sería el monto que estaría dispuesto a pagar, por la mejora del servicio de la Belleza escénica en la Loma de Carabaylo?
- 1) Entre 1 - 3 soles
2) Entre 3 - 5 soles
3) Entre 5 - 10 soles
4) Entre 10 - 20 soles
5) De 20 soles a más
- * De acuerdo a la opción marcada, favor de indicar el monto exacto:
- 14.- ¿Indique el motivo por el cual no estaría 'Dispuesto a Pagar' por la Loma de Carabaylo? (Solo aplica si/la respuesta N° 9 es negativa)
- 1) Considera no ser su responsabilidad ()
2) No cree que la zona se conserve ()
3) Motivos económicos ()
4) No considera prioridad la conservación de la zona ()
5) Otros motivos ()
- 15.- Género
1) Femenino
2) Masculino
- 16.- Lugar de procedencia
1) Lima Metropolitana Lima Provincia
3) Provincia
- 17.- Edad:
1) De 16 a 28 años
2) De 29 a 38 años
3) De 39 a 48 años
4) De 49 a 60 años
- 18.- Estado Civil:
1) Soltero(a)
2) Casado(a)
3) Viudo(a)
4) Divorciado (a)
- 19.- Educación:
1) Primaria
2) Secundaria
3) Técnica
4) Superior-Universitaria
- 20.- Número de hijos:
- 21.- Según las siguientes opciones, marque el tipo de actividad en la cual se dedica actualmente laborando:
1) Industria
2) Construcción
3) Comercio
4) Servicios
5) Hogares
- 22.- Número de integrantes de familia:

23.- ¿Dentro de que rango se ubica su ingreso familiar mensual?

- 1) Menos de 650 soles mensuales
- 2) Entre 651 - 1500 soles mensuales
- 3) Entre 1501 - 2000 soles mensuales
- 4) Entre 2001 - 3000 soles mensuales
- 5) Superior a 3000 soles mensuales

III. DATOS DE ENCUESTADO

- 3) Existencia de la Loma de Carabayllo, sin beneficio en presente y futuro ()
- 11.- ¿Cuánto sería el monto que estaría dispuesto a pagar, por la mejora del servicio de Ecoturismo y la recreación en la Loma de Carabayllo?
- 1) Entre 1 - 3 soles
 2) Entre 3 - 5 soles
 3) Entre 5 - 10 soles
 4) Entre 10 - 20 soles
 5) De 20 soles a más
- * De acuerdo a la opción marcada, favor de indicar el monto exacto:
- 12.- ¿Cuánto sería el monto que estaría dispuesto a pagar, por la mejora del servicio de Información para la ciencia y educación en la Loma de Carabayllo?
- 1) Entre 1 - 3 soles
 2) Entre 3 - 5 soles
 3) Entre 5 - 10 soles
- * De acuerdo a la opción marcada, favor de indicar el monto exacto:
- 13.- ¿Cuánto sería el monto que estaría dispuesto a pagar, por la mejora del servicio de la Belleza escénica en la Loma de Carabayllo?
- 1) Entre 1 - 3 soles
 2) Entre 3 - 5 soles
 3) Entre 5 - 10 soles
- * De acuerdo a la opción marcada, favor de indicar el monto exacto:
- 14.- ¿Indique usted el motivo por el cual no estaría "Dispuesto a Pagar" por la Loma de Carabayllo? (Solo aplica si la respuesta N° 9 es negativa)
- 1) Considera no ser su responsabilidad ()
 2) No cree que la zona es consorte ()
 3) Motivos económicos ()
 4) No considera prioridad la conservación de la zona ()
 5) Otros motivos ()
- 15.- Género
- 1) Femenino
 2) Masculino
- 16.- Lugar de procedencia
- 1) Lima Metropolitana
 2) Lima Provincia
 3) Provincia
- 17.- Edad:
- 1) De 18 a 28 años
 2) De 29 a 38 años
 3) De 39 a 48 años
 4) De 49 a 65 años
- 18.- Estado Civil:
- 1) Soltero(a)
 2) Casado(a)
 3) Viudo(a)
 4) Divorciado(a)
- 19.- Educación:
- 1) Primaria
 2) Secundaria
 3) Técnica
 4) Superior Universitaria
- 20.- Número de hijos:
- 21.- Según las siguientes opciones, marque el tipo de actividad en la cual se dedica actualmente laborando:
- 1) Industria
 2) Construcción
 3) Comercio
 4) Servicios
 5) Hogares
- 22.- Número de integrantes de familia:

23.- ¿Dentro de que rango se ubica su ingreso familiar mensual?

- 1) Menos de 650 soles mensuales
- 2) Entre 651 - 1500 soles mensuales
- 3) Entre 1501 - 2000 soles mensuales
- 4) Entre 2001 - 3000 soles mensuales
- 5) Superior a 3000 soles mensuales

III. DATOS DEL ENCUESTADO

3) Existencia de la Loma de Carabayllo, sin beneficio en presente y futuro ()

11.- ¿Cuánto sería el monto que estaría dispuesto a pagar, por la mejora del servicio de Ecoturismo y la recreación en la Loma de Carabayllo?

- 1) Entre 1 - 3 soles
- 2) Entre 3 - 5 soles
- 3) Entre 5 - 10 soles
- 4) Entre 10 - 20 soles
- 5) De 20 soles a más

* De acuerdo a la opción marcada, favor de indicar el monto exacto:

12.- ¿Cuánto sería el monto que estaría dispuesto a pagar, por la mejora del servicio de Información para la ciencia y educación en la Loma de Carabayllo?

- 1) Entre 1 - 3 soles
- 2) Entre 3 - 5 soles
- 3) Entre 5 - 10 soles
- 4) Entre 10 - 20 soles
- 5) De 20 soles a más

* De acuerdo a la opción marcada, favor de indicar el monto exacto:

13.- ¿Cuánto sería el monto que estaría dispuesto a pagar, por la mejora del servicio de la Belleza escénica en la Loma de Carabayllo?

- 1) Entre 1 - 3 soles
- 2) Entre 3 - 5 soles
- 3) Entre 5 - 10 soles
- 4) Entre 10 - 20 soles
- 5) De 20 soles a más

* De acuerdo a la opción marcada, favor de indicar el monto exacto:

14.- ¿Indique usted el motivo por el cual no usaría 'Dispositivo a Pagar' por la Loma de Carabayllo? (Solo aplica si la respuesta N° 3 es negativa)

- 1) Considera no ser su responsabilidad
- 2) No cree que la zona se conserve
- 3) Motivos económicos
- 4) No considera prioridad la conservación de la zona
- 5) Otros motivos

15.- Género

- 1) Femenino
- 2) Masculino

16.- Lugar de procedencia

- 1) Lima Metropolitana
- 2) Lima Provincia
- 3) Provincia

17.- Edad:

- 1) De 18 a 28 años
- 2) De 29 a 38 años
- 3) De 39 a 48 años
- 4) De 49 a 65 años

18.- Estado Civil:

- 1) Soltero(a)
- 2) Casado(a)
- 3) Viudo(a)
- 4) Divorciado (a)

19.- Educación:

- 1) Primaria
- 2) Secundaria
- 3) Técnica
- 4) Superior Universitaria

20.- Número de hijos:

21.- Según las siguientes opciones, marque el tipo de actividad en la cual se dedica actualmente laborando:

- 1) Industria
- 2) Construcción
- 3) Comercio
- 4) Servicios
- 5) Hogares

22.- Número de integrantes de familia:

23.- ¿Dentro de que rango se ubica su ingreso familiar mensual?

- 1) Menos de 850 soles mensuales
- 2) Entre 851 - 1500 soles mensuales
- 3) Entre 1501 - 2000 soles mensuales
- 4) Entre 2001 - 3000 soles mensuales
- 5) Superior a 3000 soles mensuales



UNIVERSIDAD CÉSAR VALLEJO

FACULTAD DE INGENIERÍA

ESCUELA PROFESIONAL DE INGENIERÍA AMBIENTAL

Buenas días/tardes/noche. Estoy realizando una investigación mediante de esta encuesta acerca de la importancia Económica del Servicio Ambiental de la Loma de Carabayllo. Por lo cual estaría interesada en conocer su opinión respecto a la importancia de la zona investigada.

Sus respuestas serán tratadas de forma confidencial y serán utilizadas únicamente para la realización del desarrollo de la investigación universitaria, que consiste en: ¿Me podría atender un momento para realizarle unas preguntas?

SI

2) No

Lea usted con atención y marque con "X" en una sola alternativa.

I. CONSERVACIÓN DEL AMBIENTE

1.- ¿Cree usted ser una persona preocupada por el medio ambiente?

SI

2) No

2.- ¿Ha visitado la Loma de Carabayllo?

SI

2) No

3.- ¿Cree usted que es importante conservar la Loma de Carabayllo?

SI

2) No

4.- ¿Conoce usted cuáles son los servicios que nos brinda la Loma de Carabayllo?

SI

2) No

5.- ¿Considera usted que el ambiente que rodea a la Loma de Carabayllo es adecuada y limpio?

1) SI

No

6.- ¿Cuál es el principal problema que afecta la conservación de la Loma de Carabayllo?

Inversión de hectáreas

3) Poco acceso de agua para la zona

2) Mal manejo de los Residuos Sólidos

4) Cambio Climático

7.- ¿Considera usted que la Loma de Carabayllo genera turismo en su población y este a su vez ingresos a los pobladores del Agrupamiento de Familias Primavera Lomas de Carabayllo?

SI

2) No

8.- Si tuviera que calificar a la Loma de Carabayllo en su situación actual, indicar cuál de las siguientes opciones la describe mejor.

Muy Mal

2) Mal

3) Bien

4) Muy bien

II. VALORACIÓN ECONOMICA

9.- ¿Estaría usted "Dispuesto a Pagar" para impulsar la conservación de la Loma de Carabayllo?

SI

2) No

10.- ¿Indique usted el motivo por el cual usted estaría "Dispuesto a Pagar por la Loma de Carabayllo"? (Solo aplica si la respuesta N° 9 es positiva)

Opción de la Loma de Carabayllo, beneficio en presente y futuro ()

2) Herencia de la Loma de Carabayllo, beneficio a futuras generaciones ()

III. DATOS DEL ENCUESTADO

15.- Género
 Femenino 2) Masculino

16.- Lugar de procedencia
 1) Lima Metropolitana Lima Provincia 3) Provincia

17.- Edad:
 1) De 18 a 28 años DE 30 a 48 años
 2) De 29 a 38 años 4) De 59 a 85 años

18.- Estado Civil:
 1) Soltero(a) 2) Casado(a) 3) Viudo(a) Divorciado (a)

19.- Educación:
 1) Primaria Secundaria 3) Técnica 4) Superior Universitaria

20.- Número de hijos:

21.- Según las siguientes opciones, marque el tipo de actividad en la cual se dedica actualmente laborando:
 1) Industria 4) Servicios
 2) Construcción Hogares
 3) Comercio

22.- Número de integrantes de familia:

3) Existencia de la Loma de Carabaylla, sin beneficio en presente y futuro ()

11.- ¿Cuánto sería el monto que estaría dispuesto a pagar, por la mejora del servicio de Ecoturismo y la recreación en la Loma de Carabaylla?
 Entre 1 - 3 soles 4) Entre 10 - 20 soles
 2) Entre 3 - 5 soles 5) De 20 soles a más
 3) Entre 5 - 10 soles
 * De acuerdo a la opción marcada, favor de indicar el monto exacto:

12.- ¿Cuánto sería el monto que estaría dispuesto a pagar, por la mejora del servicio de Información para la ciencia y educación en la Loma de Carabaylla?
 Entre 1 - 3 soles 4) Entre 10 - 20 soles
 2) Entre 3 - 5 soles 5) De 20 soles a más
 3) Entre 5 - 10 soles
 * De acuerdo a la opción marcada, favor de indicar el monto exacto:

13.- ¿Cuánto sería el monto que estaría dispuesto a pagar, por la mejora del servicio de la Belleza escénica en la Loma de Carabaylla?
 Entre 1 - 3 soles 4) Entre 10 - 20 soles
 2) Entre 3 - 5 soles 5) De 20 soles a más
 3) Entre 5 - 10 soles
 * De acuerdo a la opción marcada, favor de indicar el monto exacto:

14.- ¿Indique usted el motivo por el cual no estaría 'Dispuesto a Pagar' por la Loma de Carabaylla? (Solo aplica a la respuesta N° 5 es negativa)
 1) Considera no ser su responsabilidad ()
 2) No cree que la zona se conserve ()
 3) Motivos económicos ()
 4) No considera prioridad la conservación de la zona ()
 5) Otros motivos ()

23.- ¿Dentro de que rango se ubica su ingreso familiar mensual?

- 1) Menos de 850 soles mensuales
- 2) Entre 851 - 1500 soles mensuales
- 3) Entre 1501 - 2000 soles mensuales
- 4) Entre 2001 - 3000 soles mensuales
- 5) Superior a 3000 soles mensuales

III. DATOS DEL ENCUESTADO

15.- Género
 Femenino 2) Masculino

16.- Lugar de procedencia
 Lima Metropolitana 2) Lima Provincia 3) Provincia

17.- Edad:
 De 18 a 28 años 3) De 39 a 48 años
 De 29 a 38 años 4) De 59 a 68 años

18.- Estado Civil:
 1) Soltero(a) 2) Casado(a) Viudo(a) 4) Divorciado (a)

19.- Educación:
 1) Primaria 3) Técnica
 Secundaria 4) Superior Universitaria

20.- Número de hijos:

21.- Según las siguientes opciones, marque el tipo de actividad en la cual se dedica actualmente laborando:
 1) Industria 4) Servicios
 2) Construcción 5) Hogares
 Comercio

22.- Número de integrantes de familia:

3) Existencia de la Loma de Carabaylo, sin beneficio en presente y futuro ()

11.- ¿Cuánto sería el monto que estaría dispuesto a pagar, por la mejora del servicio de Ecoturismo y la recreación en la Loma de Carabaylo?
 Entre 1 - 3 soles 4) Entre 10 - 20 soles
 2) Entre 3 - 5 soles 5) De 20 soles a más
 3) Entre 5 - 10 soles
 * De acuerdo a la opción marcada, favor de indicar el monto exacto:

12.- ¿Cuánto sería el monto que estaría dispuesto a pagar, por la mejora del servicio de Información para la ciencia y educación en la Loma de Carabaylo?
 1) Entre 1 - 3 soles 4) Entre 10 - 20 soles
 Entre 3 - 5 soles 5) De 20 soles a más
 3) Entre 5 - 10 soles
 * De acuerdo a la opción marcada, favor de indicar el monto exacto:

13.- ¿Cuánto sería el monto que estaría dispuesto a pagar, por la mejora del servicio de la Belleza escénica en la Loma de Carabaylo?
 1) Entre 1 - 3 soles 4) Entre 10 - 20 soles
 2) Entre 3 - 5 soles De 20 soles a más
 3) Entre 5 - 10 soles
 * De acuerdo a la opción marcada, favor de indicar el monto exacto:

14.- ¿Indique usted el motivo por el cual no estaría 'Dispuesto a Pagar' por la Loma de Carabaylo? (Solo aplica si la respuesta N° 8 es negativa)
 1) Considera no ser su responsabilidad ()
 2) No cree que la zona se conserve ()
 3) Motivos económicos ()
 4) No considera prioridad la conservación de la zona ()
 5) Otros motivos ()

23.- ¿Dentro de que rango se ubica su ingreso familiar mensual?

- 1) Menos de 850 soles mensuales
- 2) Entre 851 - 1500 soles mensuales
- 3) Entre 1501 - 2000 soles mensuales
- 4) Entre 2001 - 3000 soles mensuales
- 5) Superior a 3000 soles mensuales

Buenos días/tardes/noche. Estoy realizando una investigación mediante de esta encuesta acerca de la importancia económica del Servicio Ambiental de la Loma de Carabayllo. Por lo cual estaría interesada en conocer su opinión respecto a la importancia de la zona investigada.

Sus respuestas serán tratadas de forma confidencial y serán utilizadas únicamente para la realización del desarrollo de la investigación universitaria, que consiste en:

¿Me podría atender un momento para realizarle unas preguntas?

1) Sí 2) No

Lea usted con atención y marque con "X" en una sola alternativa.

I. CONSERVACIÓN DEL AMBIENTE

1.- ¿Cree usted ser un persona preocupada por el medio ambiente?

1) Sí 2) No

2.- ¿Ha visitado la Loma de Carabayllo?

1) Sí 2) No

3.- ¿Cree usted que es importante conservar la Loma de Carabayllo?

1) Sí 2) No

4.- ¿Conoce usted cuales son los servicios que nos brinda la Loma de Carabayllo?

1) Sí 2) No

5.- ¿Considera usted que el ambiente que rodea a la Loma de Carabayllo es adecuada y limpio?

1) Sí 2) No

6.- ¿Cuál es el principal problema que afecta la conservación de la Loma de Carabayllo?

- 1) Inversión de hectáreas
- 2) Mal manejo de los Residuos Sólidos
- 3) Poco acceso de agua para la zona
- 4) Cambio Climático

7.- ¿Considera usted que la Loma de Carabayllo genera turismo en su población y este a su vez ingresos a los pobladores del Agrupamiento de Familias Primavera Lomas de Carabayllo?

1) Sí 2) No

8.- Si fuera que calificar a la Loma de Carabayllo en su situación actual, indicar cuál de las siguientes opciones la describe mejor:

1) Muy Mal 2) Mal 3) Bien 4) Muy bien

II. VALORACIÓN ECONOMICA

9.- ¿Estaria usted "Dispuesto a Pagar" para impulsar la conservación de la Loma de Carabayllo?

1) Sí 2) No

10.- ¿Indique usted el motivo por el cual usted estaría "Dispuesto a Pagar por la Loma de Carabayllo" (Solo aplica si la respuesta N° 9 es positiva)

- 1) Opción de la Loma de Carabayllo, beneficio en presente y futuro ()
- 2) Herencia de la Loma de Carabayllo, beneficio a futuras generaciones ()

III. DATOS DEL ENCUESTADO

- 15.- Género 1) Femenino 2) Masculino
- 16.- Lugar de procedencia 1) Lima Metropolitana 2) Lima Provincia 3) Provincia
- 17.- Edad: 1) De 18 a 28 años 2) De 29 a 38 años 3) De 39 a 48 años 4) De 49 a 58 años 5) De 59 a 68 años 6) De 69 a 78 años 7) De 79 a 88 años 8) De 89 a 98 años 9) Estado Civil
- 18.- Estado Civil: 1) Soltero(a) 2) Casado(a) 3) Viudo(a) 4) Divorciado (a)
- 19.- Educación: 1) Primaria 2) Secundaria 3) Tercera 4) Superior Universitaria
- 20.- Número de hijos:
- 21.- Según las siguientes opciones, marque el tipo de actividad en la cual se dedica actualmente laboando: 1) Industria 2) Comercio 3) Construcción 4) Hogares 5) Servicios
- 22.- Número de integrantes de familia:

3) Exoneración de la Loma de Carabayllo, sin beneficio en presente y futuro ()

- 11.- ¿Cuánto sería el monto que estaría dispuesto a pagar, por la mejora del servicio de Ecoturismo y la recreación en la Loma de Carabayllo?
- 1) Entre 1 - 3 soles 2) Entre 3 - 5 soles 3) Entre 5 - 10 soles 4) Entre 10 - 20 soles 5) De 20 soles a más
- * De acuerdo a la opción marcada, favor de indicar el monto exacto:
- 12.- ¿Cuánto sería el monto que estaría dispuesto a pagar, por la mejora del servicio de Información para la ciencia y educación en la Loma de Carabayllo?
- 1) Entre 1 - 3 soles 2) Entre 3 - 5 soles 3) Entre 5 - 10 soles 4) Entre 10 - 20 soles 5) De 20 soles a más
- * De acuerdo a la opción marcada, favor de indicar el monto exacto:
- 13.- ¿Cuánto sería el monto que estaría dispuesto a pagar, por la mejora del servicio de la Belleza escénica en la Loma de Carabayllo?
- 1) Entre 1 - 3 soles 2) Entre 3 - 5 soles 3) Entre 5 - 10 soles 4) Entre 10 - 20 soles 5) De 20 soles a más
- * De acuerdo a la opción marcada, favor de indicar el monto exacto:
- 14.- ¿Indique usted el motivo por el cual no estaría 'Dispuesto a Pagar' por la Loma de Carabayllo? (Solo aplica si la respuesta N° 9 es negativa)
- 1) Considera no ser su responsabilidad ()
 2) No cree que la zona se conserve ()
 3) Motivos económicos ()
 4) No considera prioridad la conservación de la zona ()
 5) Otros motivos ()

23.- ¿Dentro de que rango se ubica su ingreso familiar mensual?

- 1) Menos de 850 soles mensuales
- 2) Entre 851 - 1500 soles mensuales
- 3) Entre 1501 - 2000 soles mensuales
- 4) Entre 2001 - 3000 soles mensuales
- 5) Superior a 3000 soles mensuales

III. DATOS DEL ENCUESTADO

3) Existencia de la Loma de Carabayllo, sin beneficio en presente y futuro ()

11.- ¿Cuánto sería el monto que estaría dispuesto a pagar, por la mejora del servicio de Ecoturismo y la recreación en la Loma de Carabayllo?

- 1) Entre 1 - 3 soles
- 2) Entre 3 - 5 soles
- 3) Entre 5 - 10 soles
- 4) Entre 10 - 20 soles
- 5) De 20 soles a más

* De acuerdo a la opción marcada, favor de indicar el monto exacto:

12.- ¿Cuánto sería el monto que estaría dispuesto a pagar, por la mejora del servicio de Información para la ciencia y educación en la Loma de Carabayllo?

- 1) Entre 1 - 3 soles
- 2) Entre 3 - 5 soles
- 3) Entre 5 - 10 soles
- 4) Entre 10 - 20 soles
- 5) De 20 soles a más

* De acuerdo a la opción marcada, favor de indicar el monto exacto:

13.- ¿Cuánto sería el monto que estaría dispuesto a pagar, por la mejora del servicio de la Belleza escénica en la Loma de Carabayllo?

- 1) Entre 1 - 3 soles
- 2) Entre 3 - 5 soles
- 3) Entre 5 - 10 soles
- 4) Entre 10 - 20 soles
- 5) De 20 soles a más

* De acuerdo a la opción marcada, favor de indicar el monto exacto:

14.- ¿Indique usted el motivo por el cual no estaría "Dispuesto a Pagar" por la Loma de Carabayllo? (Solo aplicar si la respuesta N° 9 es negativa)

- 1) Considera no ser su responsabilidad ()
- 2) No cree que la zona se conserve ()
- 3) Motivos económicos ()
- 4) No considera prioridad la conveniencia de la zona ()
- 5) Otros motivos ()

15.- Género

- 1) Femenino
- 2) Masculino

16.- Lugar de residencia

- 1) Lima Metropolitana
- 2) Lima Provincia
- 3) Provincia

17.- Edad:

- 1) De 18 a 28 años
- 2) De 29 a 38 años
- 3) De 39 a 48 años
- 4) De 49 a 65 años

18.- Estado Civil:

- 1) Soltero(a)
- 2) Casado(a)
- 3) Viudo(a)
- 4) Divorciado (a)

19.- Educación:

- 1) Primaria
- 2) Secundaria
- 3) Técnica
- 4) Superior Universitaria

20.- Número de hijos:

21.- Según las siguientes opciones, marque el tipo de actividad en la cual se dedica actualmente laborando:

- 1) Industria
- 2) Construcción
- 3) Comercio
- 4) Servicios
- 5) Hogares

22.- Número de integrantes de familia:

23.- ¿Dentro de que rango se ubica su ingreso familiar mensual?

- 1) Menos de 850 soles mensuales
- 2) Entre 851 - 1500 soles mensuales
- 3) Entre 1501 - 2000 soles mensuales
- 4) Entre 2001 - 3000 soles mensuales
- 5) Superior a 3000 soles mensuales



UNIVERSIDAD CÉSAR VALLEJO

FACULTAD DE INGENIERÍA ESCUELA PROFESIONAL DE INGENIERÍA AMBIENTAL

Buenos días/mañana/tarde. Estoy realizando una investigación mediante de esta encuesta acerca de la importancia Económica del Servicio Ambiental de la Loma de Carabayllo. Por lo cual estaría interesada en conocer su opinión respecto a la importancia de la zona investigada.

Sus respuestas serán tratadas de forma confidencial y serán utilizadas únicamente para la realización del desarrollo de la investigación universitaria, que consiste en:
¿Me podría atender un momento para realizarle unas preguntas?

Si

No

Lee usted con atención y marque con "X" en una sola alternativa.

I. CONSERVACIÓN DEL AMBIENTE

1.- ¿Cree usted ser un persona preocupada por el medio ambiente?

Si

No

2.- ¿Ha visitado la Loma de Carabayllo?

Si

No

3.- ¿Cree usted que es importante conservar la Loma de Carabayllo?

Si

No

4.- ¿Conoce usted cuales son los servicios que nos brinda la Loma de Carabayllo?

Si

No

5.- ¿Considera usted que el ambiente que rodea a la Loma de Carabayllo es adecuada y limpio?

Si

No

6.- ¿Cuál es el principal problema que afecta la conservación de la Loma de Carabayllo?

- 1) Invasión de hectáreas
- 2) Mal manejo de los Residuos Sólidos
- 3) Poco acceso de agua para la zona
- 4) Cambio Climático

7.- ¿Considera usted que la Loma de Carabayllo genera turismo en su población y este a su vez ingresos a los pobladores del Agrupamiento de Familias Primavera Lomas de Carabayllo?

Si

No

8.- Si tuviera que calificar a la Loma de Carabayllo en su situación actual, indicar cual de las siguientes opciones la describe mejor:

- 1) Muy Mal
- 2) Mal
- 3) Bien
- 4) Muy bien

II. VALORACIÓN ECONOMICA

9.- ¿Estaría usted 'Dispuesto a Pagar' para impulsar la conservación de la Loma de Carabayllo?

Si

No

10.- ¿Indique usted el motivo por el cual usted estaría 'Dispuesto a Pagar' por la Loma de Carabayllo? (Solo aplica si la respuesta Nº 9 es positiva)

- 1) Opción de la Loma de Carabayllo, beneficio en presente y futuro ()
- 2) Herencia de la Loma de Carabayllo, beneficio a futuras generaciones ()

III. DATOS DEL ENCUESTADO

15.- Género

- 1) Femenino 2) Masculino

16.- Lugar de procedencia

- 1) Lima Metropolitana 2) Lima Provincia 3) Provincia

17.- Edad:

- 1) De 18 a 28 años 2) De 29 a 38 años 3) De 39 a 48 años 4) De 49 a 55 años

18.- Estado Civil:

- 1) Soltero(a) 2) Casado(a) 3) Viudo(a) 4) Divorciado (a)

19.- Educación:

- 1) Primaria 2) Secundaria 3) Técnica 4) Superior Universitaria

20.- Número de hijos:

21.- Según las siguientes opciones, marque el tipo de actividad en la cual se dedica actualmente laborando:

- 1) Industria 2) Construcción 3) Comercio 4) Servicios 5) Hogares

22.- Número de integrantes de familia:

3) Existencia de la Loma de Carabayllo, sin beneficio en presente y futuro ()

11.- ¿Cuánto sería el monto que estaría dispuesto a pagar, por la mejora del servicio de Ecoturismo y la recreación en la Loma de Carabayllo?

- 1) Entre 1 - 3 soles 2) Entre 4 - 5 soles 3) Entre 6 - 10 soles 4) Entre 10 - 20 soles 5) De 20 soles a más

* De acuerdo a la opción marcada, favor de indicar el monto exacto:

12.- ¿Cuánto sería el monto que estaría dispuesto a pagar, por la mejora del servicio de Información para la ciencia y educación en la Loma de Carabayllo?

- 1) Entre 1 - 3 soles 2) Entre 3 - 5 soles 3) Entre 5 - 10 soles 4) Entre 10 - 20 soles 5) De 20 soles a más

* De acuerdo a la opción marcada, favor de indicar el monto exacto:

13.- ¿Cuánto sería el monto que estaría dispuesto a pagar, por la mejora del servicio de la Belleza escénica en la Loma de Carabayllo?

- 1) Entre 1 - 3 soles 2) Entre 3 - 5 soles 3) Entre 5 - 10 soles 4) Entre 10 - 20 soles 5) De 20 soles a más

* De acuerdo a la opción marcada, favor de indicar el monto exacto:

14.- ¿Indique usted el motivo por el cual no estaría "Dispuesto a Pagar" por la Loma de Carabayllo? (Solo aplica si la respuesta N° 9 es negativa)

- 1) Considera no ser su responsabilidad ()
 2) No cree que la zona se conserve ()
 3) Motivos económicos ()
 4) No considera prioritaria la conservación de la zona ()
 5) Otras razones ()

23.- ¿Dentro de que rango se ubica su ingreso familiar mensual?

- 1) Menos de 850 soles mensuales
- 2) Entre 851 - 1500 soles mensuales
- 3) Entre 1501 - 2000 soles mensuales
- 4) Entre 2001 - 3000 soles mensuales
- 5) Superior a 3000 soles mensuales



UNIVERSIDAD CÉSAR VALLEJO

FACULTAD DE INGENIERÍA ESCUELA PROFESIONAL DE INGENIERÍA AMBIENTAL

Buenos días/tar/noche. Estoy realizando una investigación mediante de esta encuesta acerca de la importancia Económica del Servicio Ambiental de la Loma de Carabayllo. Por lo cual estaría interesado en conocer su opinión respecto a la importancia de la zona investigada.

Sus respuestas serán tratadas de forma confidencial y serán utilizadas únicamente para la realización del desarrollo de la investigación universitaria, que consiste en: ¿Me podría atender un momento para realizarle unas preguntas?

1) SI
 2) No

Lea usted con atención y marque con "x" en una sola alternativa.

I. CONSERVACIÓN DEL AMBIENTE

1.- ¿Cree usted ser un persona preocupada por el medio ambiente?
 1) SI
 2) No

2.- ¿Ha visitado la Loma de Carabayllo?
 1) SI
 2) No

3.- ¿Cree usted que es importante conservar la Loma de Carabayllo?
 1) SI
 2) No

4.- ¿Conoce usted cuáles son los servicios que nos brinda la Loma de Carabayllo?

1) SI
 2) No

5.- ¿Considera usted que el ambiente que rodea a la Loma de Carabayllo es adecuada y limpio?

1) SI
 2) No

6.- ¿Cuál es el principal problema que afecta la conservación de la Loma de Carabayllo?

- 1) Invasión de hectáreas
- 2) Mal manejo de los Residuos Sólidos
- 3) Poco acceso de agua para la zona
- 4) Cambio Climático

7.- ¿Considera usted que la Loma de Carabayllo genera turismo en su población y este a su vez ingresos a los pobladores del Agrupamiento de Familias Primavera Lomas de Carabayllo?

1) SI
 2) No

8.- Si tuviera que calificar a la Loma de Carabayllo en su situación actual, indicar cuál de las siguientes opciones la describe mejor:

- 1) Muy Mal
- 2) Mal
- 3) Bien
- 4) Muy bien

II. VALORACIÓN ECONOMICA

9.- ¿Estaría usted dispuesto a Pagar para impulsar la conservación de la Loma de Carabayllo?

1) SI
 2) No

10.- ¿Indique usted el motivo por el cual usted estaría dispuesto a Pagar por la Loma de Carabayllo? (Solo aplica si la respuesta N° 9 es positiva)

- 1) Opción de la Loma de Carabayllo, beneficio en presente y futuro ()
- 2) Herencia de la Loma de Carabayllo, beneficio a futuras generaciones ()

III. DATOS DEL ENCUESTADO

3) Existencia de la Loma de Carabayllo, sin beneficio en presente y futuro ()

11.- ¿Cuánto sería el monto que estaría dispuesto a pagar, por la mejora del servicio de Ecoturismo y la recreación en la Loma de Carabayllo?

- 1) Entre 1 - 3 soles
- 2) Entre 3 - 5 soles
- 3) Entre 5 - 10 soles
- 4) Entre 10 - 20 soles
- 5) De 20 soles a más

* De acuerdo a la opción marcada, favor de indicar el monto exacto:

12.- ¿Cuánto sería el monto que estaría dispuesto a pagar, por la mejora del servicio de Información para la ciencia y educación en la Loma de Carabayllo?

- 1) Entre 1 - 3 soles
- 2) Entre 3 - 5 soles
- 3) Entre 5 - 10 soles
- 4) Entre 10 - 20 soles
- 5) De 20 soles a más

* De acuerdo a la opción marcada, favor de indicar el monto exacto:

13.- ¿Cuánto sería el monto que estaría dispuesto a pagar, por la mejora del servicio de la Belleza escénica en la Loma de Carabayllo?

- 1) Entre 1 - 3 soles
- 2) Entre 3 - 5 soles
- 3) Entre 5 - 10 soles
- 4) Entre 10 - 20 soles
- 5) De 20 soles a más

* De acuerdo a la opción marcada, favor de indicar el monto exacto:

14.- ¿Indique usted el motivo por el cual no estaría 'Dispuesto a Pagar' por la Loma de Carabayllo? (Solo aplica si la respuesta N° 9 es negativa)

- 1) Consciera no ser su responsabilidad ()
- 2) No cree que la zona se conserve ()
- 3) Motivos económicos ()
- 4) No considera prioridad la conservación de la zona ()
- 5) Otros motivos ()

15.- Género

- 1) Femenino
- 2) Masculino

16.- Lugar de procedencia

- 1) Lima Metropolitana
- 2) Lima Provincia
- 3) Provincia

17.- Edad:

- 1) De 18 a 28 años
- 2) De 29 a 38 años
- 3) De 39 a 48 años
- 4) De 49 a 58 años
- 5) De 59 a 68 años

18.- Estado Civil:

- 1) Soltero(a)
- 2) Casado(a)
- 3) Viudo(a)
- 4) Divorciado (a)

19.- Educación:

- 1) Primaria
- 2) Secundaria
- 3) Técnica
- 4) Superior Universitaria

20.- Número de hijos:

21.- Según las siguientes opciones, marque el tipo de actividad en la cual se dedica actualmente laborando:

- 1) Industria
- 2) Construcción
- 3) Comercio
- 4) Servicios Hogares

22.- Número de integrantes de familia:

23.- ¿Dentro de que rango se ubica su ingreso familiar mensual?

- 1) Menos de 850 soles mensuales
- 2) Entre 851 - 1500 soles mensuales
- 3) Entre 1501 - 2000 soles mensuales
- 4) Entre 2001 - 3000 soles mensuales
- 5) Superior a 3000 soles mensuales



UNIVERSIDAD CÉSAR VALLEJO

FAACULTAD DE INGENIERÍA ESCUELA PROFESIONAL DE INGENIERÍA AMBIENTAL

Buenos días/tardes/noche. Estoy realizando una investigación mediante de esta en esta acerca de la Importancia Económica del Servicio Ambiental de la Loma de Carabayillo. Por lo cual estaría interesada en conocer su opinión respecto a la importancia de la zona investigada.

Sus respuestas serán tratadas de forma confidencial y serán utilizadas únicamente para la realización del desarrollo de la investigación universitaria, que consiste en: ¿Me podría atender un momento para realizarle unas preguntas?

1) Si 2) No

Lea usted con atención y marque con "X" en una sola alternativa.

I. CONSERVACIÓN DEL AMBIENTE

1.- ¿Cree usted ser un persona preocupada por el medio ambiente?

1) Si 2) No

2.- ¿Ha visitado la Loma de Carabayillo?

1) Si 2) No

3.- ¿Cree usted que es importante conservar la Loma de Carabayillo?

1) Si 2) No

4.- ¿Conoce usted cuales son los servicios que nos brinda la Loma de Carabayillo?

1) Si No

5.- ¿Considera usted que el ambiente que rodea a la Loma de Carabayillo es adecuada y limpio?

1) Si 2) No

6.- ¿Cuál es el principal problema que afecta la conservación de la Loma de Carabayillo?

- 1) Invasión de hectáreas
- 2) Poco acceso de agua para la zona
- 3) Mal manejo de los Residuos Sólidos
- 4) Cambio Climático

7.- ¿Considera usted que la Loma de Carabayillo genera turismo en su población y este a su vez ingresos a las pobladoras del Agrupamiento de Familias Primavera Lomas de Carabayillo?

1) Si 2) No

8.- Si tuviera que calificar la Loma de Carabayillo en su situación actual, indicar cuál de las siguientes opciones la describe mejor.

- 1) Muy Mal
- 2) Mal
- 3) Bien
- 4) Muy bien

II. VALORACIÓN ECONOMICA

9.- ¿Estaría usted 'Dispuesto a Pagar' para impulsar la conservación de la Loma de Carabayillo?

1) Si 2) No

10.- ¿Indique usted el motivo por el cual usted estaría 'Dispuesto a Pagar' por la Loma de Carabayillo? (Solo aplica si la respuesta N° 9 es positiva)

- 1) Opción de la Loma de Carabayillo, beneficio en presente y futuro ()
- 2) Herencia de la Loma de Carabayillo, beneficio a futuras generaciones ()

3) Existencia de la Loma de Carabayllo, sin beneficio en presente y futuro ()

11.- ¿Cuánto sería el monto que estaría dispuesto a pagar, por la mejora del servicio de Ecolismo y la recreación en la Loma de Carabayllo?

- 1) Entre 1 - 3 soles
- 2) Entre 3 - 5 soles
- 3) Entre 5 - 10 soles
- 4) Entre 10 - 20 soles
- 5) De 20 soles a más

* De acuerdo a la opción marcada, favor de indicar el monto exacto:

12.- ¿Cuánto sería el monto que estaría dispuesto a pagar, por la mejora del servicio de Información para la ciencia y educación en la Loma de Carabayllo?

- 1) Entre 1 - 3 soles
- 2) Entre 3 - 5 soles
- 3) Entre 5 - 10 soles
- 4) Entre 10 - 20 soles
- 5) De 20 soles a más

* De acuerdo a la opción marcada, favor de indicar el monto exacto:

13.- ¿Cuánto sería el monto que estaría dispuesto a pagar, por la mejora de: servicio de la Belleza escénica en la Loma de Carabayllo?

- 1) Entre 1 - 3 soles
- 2) Entre 3 - 5 soles
- 3) Entre 5 - 10 soles
- 4) Entre 10 - 20 soles
- 5) De 20 soles a más

* De acuerdo a la opción marcada, favor de indicar el monto exacto:

14.- ¿Indique usted el motivo por el cual no estaría "Dispuesto a Pagar" por la Loma de Carabayllo? (Solo aplica si la respuesta N° 3 es negativa)

- 1) Considera no ser su responsabilidad ()
- 2) No cree que la zona se conserve ()
- 3) Motivos económicos ()
- 4) No considera prioridad la conservación de la zona ()
- 5) Otras motivos ()

III. DATOS DEL ENCUESTADO

15.- Género

- 1) Femenino
- 2) Masculino

16.- Lugar de procedencia

- 1) Lima Metropolitana
- 2) Lima Provincia
- 3) Provincia

17.- Edad:

- 1) De 18 a 28 años
- 2) De 29 a 39 años
- 3) De 40 a 49 años
- 4) De 50 a 65 años

18.- Estado Civil:

- 1) Soltero(a)
- 2) Casado(a)
- 3) Viudo(a)
- 4) Divorciado (a)

19.- Educación:

- 1) Primaria
- 2) Secundaria
- 3) Técnica
- 4) Superior Universitaria

20.- Número de hijos:

21.- Según las siguientes opciones, marque el tipo de actividad en la cual se dedica actualmente laborando:

- 1) Industria
- 2) Construcción
- 3) Comercio
- 4) Servicios
- 5) Hogares

22.- Número de integrantes de familia:

23.- ¿Dentro de que rango se ubica su ingreso familiar mensual?

- 1) Menos de 850 soles mensuales
- 2) Entre 851 - 1500 soles mensuales
- 3) Entre 1501 - 2000 soles mensuales
- 4) Entre 2001 - 3000 soles mensuales
- 5) Superior a 3000 soles mensuales



UNIVERSIDAD CÉSAR VALLEJO

FACULTAD DE INGENIERÍA ESCUELA PROFESIONAL DE INGENIERÍA AMBIENTAL

Buenos días/amorosa/noche. Estoy realizando una investigación mediante de esta encuesta acerca de la importancia Económica del Servicio Ambiental de la Loma de Carabayllo. Por lo cual estaría interesada en conocer su opinión respecto a la importancia de la zona investigada.

Sus respuestas serán tratadas de forma confidencial y serán utilizadas únicamente para la realización del desarrollo de la investigación universitaria, que consiste en:
¿Me podría atender un momento para realizarle unas preguntas?

SI

2) No

Lea usted con atención y marque con "X" en una sola alternativa.

I. CONSERVACIÓN DEL AMBIENTE

1.- ¿Cree usted ser un persona preocupada por el medio ambiente?

SI

2) No

2.- ¿Ha visitado la Loma de Carabayllo?

SI

2) No

3.- ¿Cree usted que es importante conservar la Loma de Carabayllo?

SI

2) No

4.- ¿Conoce usted cuáles son los servicios que nos brinda la Loma de Carabayllo?

1) SI

No

5.- ¿Considera usted que el ambiente que rodea a la Loma de Carabayllo es adecuada y limpio?

SI

2) No

6.- ¿Cuál es el principal problema que afecta la conservación de la Loma de Carabayllo?

Inversión de hectáreas

3) Poco acceso de agua para la zona

2) Mal manejo de los Residuos Sólidos

4) Cambio Climático

7.- ¿Considera usted que la Loma de Carabayllo genera turismo en su población y esto a su vez ingresos a los pobladores del Agrupamiento de Familias Primarias Lomas de Carabayllo?

SI

2) No

8.- Si tuviera que calificar a la Loma de Carabayllo en su situación actual, indicar cuál de las siguientes opciones la describe mejor:

Muy Mal

2) Mal

3) Bien

4) Muy bien

II. VALORACIÓN ECONOMICA

9.- ¿Estaría usted "Dispuesto a Pagar" para impulsar la conservación de la Loma de Carabayllo?

SI

2) No

10.- ¿Indique usted el motivo por el cual usted estaría "Dispuesto a Pagar" por la Loma de Carabayllo? (Solo aplique si le responde N° 9 es positivo)

Opción de la Loma de Carabayllo, beneficio en presente y futuro ()

2) Herencia de la Loma de Carabayllo, beneficio a futuras generaciones ()

3) Existencia de la Loma de Carabayllo, sin beneficio en presente y futuro ()

11.- ¿Cuánto sería el monto que estaría dispuesto a pagar, por la mejora del servicio de Ecolurismo y la recreación en la Loma de Carabayllo?

- 1) Entre 1 - 3 soles
- 2) Entre 3 - 5 soles
- 3) Entre 5 - 10 soles
- 4) Entre 10 - 20 soles
- 5) De 20 soles a más

* De acuerdo a la opción marcada, favor de indicar el monto exacto:

12.- ¿Cuánto sería el monto que estaría dispuesto a pagar, por la mejora del servicio de Información para la ciencia y educación en la Loma de Carabayllo?

- 1) Entre 1 - 3 soles
- 2) Entre 3 - 5 soles
- 3) Entre 5 - 10 soles
- 4) Entre 10 - 20 soles
- 5) De 20 soles a más

* De acuerdo a la opción marcada, favor de indicar el monto exacto:

13.- ¿Cuánto sería el monto que estaría dispuesto a pagar, por la mejora del servicio de la Biblioteca en la Loma de Carabayllo?

- 1) Entre 1 - 3 soles
- 2) Entre 3 - 5 soles
- 3) Entre 5 - 10 soles
- 4) Entre 10 - 20 soles
- 5) De 20 soles a más

* De acuerdo a la opción marcada, favor de indicar el monto exacto:

14.- ¿Indique usted el motivo por el cual no estaría 'Dispuesto a Pagar' por la Loma de Carabayllo? (Solo aplica si la respuesta N° 5 es negativa)

- 1) Considera no ser su responsabilidad ()
- 2) No cree que la zona se conserve ()
- 3) Motivos económicos ()
- 4) No considera prioridad la conservación de la zona ()
- 5) Otras razones ()

III. DATOS DEL ENCUESTADO

15.- Género

- 1) Femenino
- 2) Masculino

16.- Lugar de procedencia

- 1) Lima Metropolitana
- 2) Lima Provincia
- 3) Provincia

17.- Edad:

- 1) De 16 a 29 años
- 2) De 30 a 45 años
- 3) De 46 a 59 años
- 4) De 60 a 65 años

18.- Estado Civil:

- 1) Soltero(a)
- 2) Casado(a)
- 3) Viudo(a)
- 4) Divorciado (a)

19.- Educación:

- 1) Primaria
- 2) Secundaria
- 3) Técnica
- 4) Superior Universitaria

20.- Número de hijos.

21.- Según las siguientes opciones, marque el tipo de actividad en la cual se dedica actualmente laborando:

- 1) Industria
- 2) Construcción
- 3) Comercio
- 4) Servicios
- 5) Hogares

22.- Número de integrantes de familia:

23.- ¿Dentro de que rango se ubica su ingreso familiar mensual?

- 1) Menos de 850 soles mensuales
- 2) Entre 851 - 1500 soles mensuales
- 3) Entre 1501 - 2000 soles mensuales
- 4) Entre 2001 - 3000 soles mensuales
- 5) Superior a 3000 soles mensuales

III. DATOS DEL ENCUESTADO

- 15.- Género
 1) Femenino
 2) Masculino
- 16.- Lugar de procedencia
 1) Lima Metropolitana
 2) Lima Provincia
 3) Provincia
- 17.- Edad:
 1) De 18 a 28 años
 2) De 29 a 38 años
 3) De 39 a 48 años
 4) De 49 a 65 años
- 18.- Estado Civil:
 1) Soltero(a)
 2) Casado(a)
 3) Viudo(a)
 4) Divorciado(a)
- 19.- Educación:
 1) Primaria
 2) Secundaria
 3) Técnica
 4) Superior Universitaria
- 20.- Número de hijos:
- 21.- Según las siguientes opciones, marque el tipo de actividad en la cual se dedica actualmente laborando:
 1) Industria
 2) Construcción
 3) Comercio
 4) Servicios
 5) Hogares
- 22.- Número de integrantes de familia:

3) Existencia de la Loma de Carabaylo, sin beneficio en presente y futuro ()

- 11.- ¿Cuánto sería el monto que estaría dispuesto a pagar, por la mejora del servicio de Esolurmo y la reforestación en la Loma de Carabaylo?
 1) Entre 1 - 3 soles
 2) Entre 3 - 5 soles
 3) De 20 soles a más
 4) Entre 10 - 20 soles
 5) De 20 soles a más
 * De acuerdo a la opción marcada, favor de indicar el monto exacto:
- 12.- ¿Cuánto sería el monto que estaría dispuesto a pagar, por la mejora del servicio de Información para la ciencia y educación en la Loma de Carabaylo?
 1) Entre 1 - 3 soles
 2) Entre 3 - 5 soles
 3) Entre 5 - 10 soles
 4) Entre 10 - 20 soles
 5) De 20 soles a más
 * De acuerdo a la opción marcada, favor de indicar el monto exacto:
- 13.- ¿Cuánto sería el monto que estaría dispuesto a pagar, por la mejora del servicio de la Belleza ecológica en la Loma de Carabaylo?
 1) Entre 1 - 3 soles
 2) Entre 3 - 5 soles
 3) Entre 5 - 10 soles
 4) Entre 10 - 20 soles
 5) De 20 soles a más
 * De acuerdo a la opción marcada, favor de indicar el monto exacto:
- 14.- ¿Indique usted el motivo por el cual no estaría "Dispuesto a Pagar" por la Loma de Carabaylo? (Solo aplica si la respuesta N° 9 es negativa)
 1) Considera no ser su responsabilidad ()
 2) No cree que la zona se conserve ()
 3) Motivos económicos ()
 4) No considera prioridad la conservación de la zona ()
 5) Otros motivos ()

23.- ¿Dentro de que rango se ubica su ingreso familiar mensual?

- 1) Menos de 850 soles mensuales
- 2) Entre 851 - 1500 soles mensuales
- 3) Entre 1501 - 2000 soles mensuales
- 4) Entre 2001 - 3000 soles mensuales
- 5) Superior a 3000 soles mensuales

Buenos días/tardes/noche. Estoy realizando una investigación mediante de esta encuesta acerca de la importancia Económica del Servicio Ambiental de la Loma de Carabayllo. Por lo cual estaría interesado en conocer su opinión respecto a la importancia de la zona investigada.

Sus respuestas serán tratadas de forma confidencial y serán utilizadas únicamente para la realización del desarrollo de la investigación universitaria, que consiste en: ¿Me podría atender un momento para realizarle unas preguntas?

1) SI 2) No

Lea usted con atención y marque con "X" en una sola alternativa.

I. CONSERVACIÓN DEL AMBIENTE

1.- ¿Cree usted ser un persona preocupada por el medio ambiente?

1) SI 2) No

2.- ¿Ha visitado la Loma de Carabayllo?

1) SI 2) No

3.- ¿Cree usted que es importante conservar la Loma de Carabayllo?

1) SI 2) No

4.- ¿Conoce usted cuáles son los servicios que nos brinda la Loma de Carabayllo?

1) SI 2) No

5.- ¿Considera usted que el ambiente que rodea a la Loma de Carabayllo es adecuada y limpio?

1) SI 2) No

6.- ¿Cuál es el principal problema que afecta la conservación de la Loma de Carabayllo?

- 1) Invasión de hectáreas
- 2) Mal manejo de los Residuos Sólidos
- 3) Poco acceso de agua para la zona
- 4) Cambio Climático

7.- ¿Considera usted que la Loma de Carabayllo genera turismo en su población y este a su vez ingresos a los pobladores del Agrupamiento de Familias Primavera Lomas de Carabayllo?

1) SI 2) No

8.- Si tuviera que calificar a la Loma de Carabayllo en su situación actual, indicar cuál de las siguientes opciones la describe mejor.

1) Muy Mal 2) Mal 3) Bien 4) Muy bien

II. VALORACIÓN ECONOMICA

9.- ¿Estaría usted 'Dispuesto a Pagar' para impulsar la conservación de la Loma de Carabayllo?

1) SI 2) No

10.- ¿Indique usted el motivo por el cual usted estaría 'Dispuesto a Pagar' por la Loma de Carabayllo? (Solo aplica si la respuesta N° 9 es positiva)

- 1) Opción de la Loma de Carabayllo, beneficio en presente y futuro ()
- 2) Herencia de la Loma de Carabayllo, beneficio a futuras generaciones ()

III. DATOS DEL ENCUESTADO

- 15.- Género
 1) Femenino 2) Masculino
- 16.- Lugar de procedencia
 1) Lima Metropolitana 2) Lima Provincia 3) Provincia
- 17.- Edad:
 1) De 18 a 28 años 3) De 39 a 48 años
 2) De 29 a 38 años 4) De 49 a 65 años
- 18.- Estado Civil:
 1) Soltero(a) 2) Casado(a) 3) Viudo(a) 4) Divorciado (a)
- 19.- Educación:
 1) Primaria 3) Técnica
 2) Secundaria 4) Superior Universitaria
- 20.- Número de hijos:
- 21.- Según las siguientes opciones, marque el tipo de actividad en la cual se dedica actualmente laborando:
 1) Industrias 4) Servicios
 2) Construcción 5) Hogares
 3) Comercio
- 22.- Número de integrantes de familia:

- 2) Existencia de la Loma de Carabayllo, sin beneficio en presente y futuro ()
- 11.- ¿Cuánto sería el monto que estaría dispuesto a pagar, por la mejora del servicio de Ecoturismo y la recreación en la Loma de Carabayllo?
 1) Entre 1 - 3 soles 4) Entre 10 - 20 soles
 2) Entre 3 - 5 soles 5) De 20 soles a más
 3) Entre 5 - 10 soles
 * De acuerdo a la opción marcada, favor de indicar el monto exacto:
- 12.- ¿Cuánto sería el monto que estaría dispuesto a pagar, por la mejora del servicio de Información para la ciencia y educación en la Loma de Carabayllo?
 1) Entre 1 - 3 soles 4) Entre 10 - 20 soles
 2) Entre 3 - 5 soles 5) De 20 soles a más
 3) Entre 5 - 10 soles
 * De acuerdo a la opción marcada, favor de indicar el monto exacto:
- 13.- ¿Cuánto sería el monto que estaría dispuesto a pagar, por la mejora del servicio de la Belleza escénica en la Loma de Carabayllo?
 1) Entre 1 - 3 soles 4) Entre 10 - 20 soles
 2) Entre 3 - 5 soles 5) De 20 soles a más
 3) Entre 5 - 10 soles
 * De acuerdo a la opción marcada, favor de indicar el monto exacto:
- 14.- Indique todo el motivo por el cual no estaría 'Dispuesto a Pagar' por la Loma de Carabayllo? (Solo aplica si la respuesta N° 9 es negativa)
 1) Considera no ser su responsabilidad ()
 2) No cree que la zona se conserve ()
 3) Motivos económicos ()
 4) No considera prioridad la conservación de la zona ()
 5) Otros motivos ()

23.- ¿Dentro de que rango se ubica su ingreso familiar mensual?

- 1) Menos de 850 soles mensuales
- 2) Entre 851 - 1500 soles mensuales
- 3) Entre 1501 - 2000 soles mensuales
- 4) Entre 2001 - 3000 soles mensuales
- 5) Superior a 3000 soles mensuales

3) Existencia de la Loma de Carabayllo, sin beneficio en presente y futuro ()

11.- ¿Cuánto sería el monto que estaría dispuesto a pagar, por la mejora del servicio de Ecoturismo y la recreación en la Loma de Carabayllo?

- 1) Entre 1 - 3 soles
2) Entre 3 - 5 soles
3) Entre 5 - 10 soles
4) Entre 10 - 20 soles
5) De 20 soles a más

* De acuerdo a la opción marcada, favor de indicar el monto exacto:

12.- ¿Cuánto sería el monto que estaría dispuesto a pagar, por la mejora del servicio de información para la ciencia y educación en la Loma de Carabayllo?

- 1) Entre 1 - 3 soles
2) Entre 3 - 5 soles
3) Entre 5 - 10 soles
4) Entre 10 - 20 soles
5) De 20 soles a más

* De acuerdo a la opción marcada, favor de indicar el monto exacto:

13.- ¿Cuánto sería el monto que estaría dispuesto a pagar, por la mejora del servicio de la Belleza escénica en la Loma de Carabayllo?

- 1) Entre 1 - 3 soles
2) Entre 3 - 5 soles
3) Entre 5 - 10 soles
4) Entre 10 - 20 soles
5) De 20 soles a más

* De acuerdo a la opción marcada, favor de indicar el monto exacto:

14.- ¿Indique usted el motivo por el cual no estaría "Dispuesto a Pagar" por la Loma de Carabayllo? (Solo aplica si la respuesta N° 3 es negativa)

- 1) Considero no ser su responsabilidad ()
2) No creo que la zona se conserve ()
3) Motivos económicos ()
4) No considero prioridad la conservación de la zona. ()
5) Otros motivos ()

III. DATOS DEL ENCUESTADO

15.- Género

- 1) Femenino
2) Masculino

16.- Lugar de procedencia

- 1) Lima Metropolitana
2) Lima Provincia
3) Provincia

17.- Edad:

- 1) De 18 a 28 años
2) De 29 a 38 años
3) De 39 a 48 años
4) De 49 a 65 años

18.- Estado Civil:

- 1) Soltero(a)
2) Casado(a)
3) Viudo(a)
4) Divorciado(a)

19.- Educación:

- 1) Primaria
2) Secundaria
3) Técnica
4) Superior Universitaria

20.- Número de hijos:

21.- Según las siguientes opciones, marque el tipo de actividad en la cual se dedica actualmente laborando:

- 1) Industria
2) Construcción
3) Comercio
4) Servicios
5) Hogares

22.- Número de integrantes de familia:

23.- ¿Dentro de que rango se ubica su ingreso familiar mensual?

- 1) Menos de 850 soles mensuales
- 2) Entre 851 - 1500 soles mensuales
- 3) Entre 1501 - 2000 soles mensuales
- 4) Entre 2001 - 3000 soles mensuales
- 5) Superior a 3000 soles mensuales



UNIVERSIDAD CÉSAR VALLEJO

FACULTAD DE INGENIERÍA ESCUELA PROFESIONAL DE INGENIERÍA AMBIENTAL

Buenos días/tardes/noches. Estoy realizando una investigación mediante de esta encuesta acerca de la Importancia Económica del Servicio Ambiental de la Loma de Carabayllo. Por lo cual estaría interesada en conocer su opinión respecto a la importancia de la zona investigada.

Sus respuestas serán tratadas de forma confidencial y serán utilizadas únicamente para la realización del desarrollo de la investigación universitaria, que consistió en:
¿Me podría atener un momento para realizarle unas preguntas?

SI

NO

Lea usted con atención y marque con "x" en una sola alternativa.

I. CONSERVACIÓN DEL AMBIENTE

1.- ¿Cree usted ser un persona preocupada por el medio ambiente?

SI

NO

2.- ¿Ha visitado la Loma de Carabayllo?

SI

NO

3.- ¿Cree usted que es importante conservar la Loma de Carabayllo?

SI

NO

4.- ¿Conoce usted cuales son los servicios que nos brinda la Loma de Carabayllo?

SI

NO

5.- ¿Considera usted que el ambiente que rodea a la Loma de Carabayllo es adecuada y limpio?

SI

NO

6.- ¿Cuál es el principal problema que afecta la conservación de la Loma de Carabayllo?

- 1) Invasión de hectáreas 3) Poco acceso de agua para la zona
2) Mal manejo de los Residuos Sólidos 4) Cambio Climático

7.- ¿Considera usted que la Loma de Carabayllo genera turismo en su población y esta a su vez ingresos a los pobladores del Agrupamiento de Familias Primavera Lomas de Carabayllo?

SI

NO

8.- Si tuviera que calificar a la Loma de Carabayllo en su situación actual, indicar cuál de las siguientes opciones le describe mejor.

Muy Mal

Mal

Bien

Muy bien

II. VALORACIÓN ECONOMICA

9.- ¿Estaría usted "Dispuesto a Pagar" para impulsar la conservación de la Loma de Carabayllo?

SI

NO

10.- ¿Indique usted el motivo por el cual usted estaría "Dispuesto a Pagar" por la Loma de Carabayllo? (Solo aplica si la respuesta N° 9 es positiva)

- 1) Opción de la Loma de Carabayllo, beneficio en presente y futuro ()
2) Herencia de la Loma de Carabayllo, beneficio a futuras generaciones ()

III. DATOS DEL ENCUESTADO

2) Existencia de la Loma de Carabayllo, sin beneficio en presente y futuro ()

11.- ¿Cuánto sería el monto que estaría dispuesto a pagar, por la mejora del servicio de Ecoturismo y la recreación en la Loma de Carabayllo?

- 1) Entre 1 - 3 soles
- 2) Entre 3 - 5 soles
- 3) Entre 5 - 10 soles
- 4) Entre 10 - 20 soles
- 5) De 20 soles a más

* De acuerdo a la opción marcada, favor de indicar el monto exacto:

12.- ¿Cuánto sería el monto que estaría dispuesto a pagar, por la mejora del servicio de Información para la ciencia y educación en la Loma de Carabayllo?

- 1) Entre 1 - 3 soles
- 2) Entre 3 - 5 soles
- 3) Entre 5 - 10 soles
- 4) Entre 10 - 20 soles
- 5) De 20 soles a más

* De acuerdo a la opción marcada, favor de indicar el monto exacto:

13.- ¿Cuánto sería el monto que estaría dispuesto a pagar, por la mejora del servicio de la Belleza escénica en la Loma de Carabayllo?

- 1) Entre 1 - 3 soles
- 2) Entre 3 - 5 soles
- 3) Entre 5 - 10 soles
- 4) Entre 10 - 20 soles
- 5) De 20 soles a más

* De acuerdo a la opción marcada, favor de indicar el monto exacto:

14.- ¿Indique usted el motivo por el cual no estaría dispuesto a pagar por la Loma de Carabayllo? (Solo aplica si la respuesta N° 9 es negativa)

- 1) Considera no ser su responsabilidad ()
- 2) No cree que la zona se conserve ()
- 3) Motivos económicos ()
- 4) No considera prioridad la conservación de la zona ()
- 5) Otros motivos ()

15.- Género

- 1) Femenino
- 2) Masculino

16.- Lugar de procedencia

- 1) Lima Metropolitana
- 2) Lima Provincia
- 3) Provincia

17.- Edad:

- 1) De 18 a 28 años
- 2) De 29 a 38 años
- 3) De 39 a 48 años
- 4) De 49 a 58 años

18.- Estado Civil:

- 1) Soltero(a)
- 2) Casado(a)
- 3) Viudo(a)
- 4) Divorciado (a)

19.- Educación:

- 1) Primaria
- 2) Secundaria
- 3) Técnica
- 4) Superior Universitaria

20.- Número de hijos:

21.- Según las siguientes opciones, marque el tipo de actividad en la cual se dedica actualmente laborando:

- 1) Industria
- 2) Construcción
- 3) Comercio
- 4) Servicios
- 5) Hogares

22.- Número de integrantes de familia:

23.- ¿Dentro de que rango se ubica su ingreso familiar mensual?

- 1) Menos de \$50 soles mensuales
- 2) Entre \$51 - 1500 soles mensuales
- 3) Entre 1501 - 2000 soles mensuales
- 4) Entre 2001 - 3000 soles mensuales
- 5) Superior a 3000 soles mensuales

III. DATOS DEL ENCUESTADO

3) Existencia de la Loma de Carabayllo, sin beneficio en presente y futuro ()

11.- ¿Cuánto sería el monto que estaría dispuesto a pagar, por la mejora del servicio de Ecoturismo y la recreación en la Loma de Carabayllo?

- 1) Entre 1 - 3 soles
- 2) Entre 3 - 5 soles
- 3) Entre 5 - 10 soles
- 4) Entre 10 - 20 soles
- 5) De 20 soles a más

De acuerdo a la opción marcada, favor de indicar el monto exacto:

12.- ¿Cuánto sería el monto que estaría dispuesto a pagar, por la mejora del servicio de información para la ciencia y educación en la Loma de Carabayllo?

- 1) Entre 1 - 3 soles
- 2) Entre 3 - 5 soles
- 3) Entre 5 - 10 soles
- 4) Entre 10 - 20 soles
- 5) De 20 soles a más

De acuerdo a la opción marcada, favor de indicar el monto exacto:

13.- ¿Cuánto sería el monto que estaría dispuesto a pagar, por la mejora del servicio de la Belleza escénica en la Loma de Carabayllo?

- 1) Entre 1 - 3 soles
- 2) Entre 3 - 5 soles
- 3) Entre 5 - 10 soles
- 4) Entre 10 - 20 soles
- 5) De 20 soles a más

De acuerdo a la opción marcada, favor de indicar el monto exacto:

14.- ¿Indique usted el motivo por el cual no estaría 'Dispuesto a Pagar' por la Loma de Carabayllo? (Solo aplica si la respuesta N° 9 es negativa)

- 1) Considera no ser su responsabilidad ()
- 2) No cree que la zona se conserve ()
- 3) Motivos económicos ()
- 4) No considera prioridad la conservación de la zona ()
- 5) Otros motivos ()

15.- Género

- 1) Femenino
- 2) Masculino

16.- Lugar de procedencia

- 1) Lima Metropolitana
- 2) Lima Provincia
- 3) Provincia

17.- Edad:

- 1) De 13 a 28 años
- 2) De 29 a 38 años
- 3) De 39 a 48 años
- 4) De 49 a 55 años

18.- Estado Civil:

- 1) Soltero(a)
- 2) Casado(a)
- 3) Viudo(a)
- 4) Divorciado (a)

19.- Educación:

- 1) Primaria
- 2) Secundaria
- 3) Técnica
- 4) Superior Universitaria

20.- Número de hijos:

21.- Según las siguientes opciones, marque el tipo de actividad en la cual se dedica actualmente laborando:

- 1) Industria
- 2) Construcción
- 3) Comercio
- 4) Servicios
- 5) Hogares

22.- Número de integrantes de familia:

23) - ¿Dentro de que rango se ubica su ingreso familiar mensual?

- 1) Menos de 850 soles mensuales
- 2) Entre 851 - 1500 soles mensuales
- 3) Entre 1501 - 2000 soles mensuales
- 4) Entre 2001 - 3000 soles mensuales
- 5) Superior a 3000 soles mensuales

2) Existencia de la Loma de Carabayllo, sin beneficio en presente y futuro ()

11.- ¿Cuánto sería el monto que estaría dispuesto a pagar, por la mejora del servicio de Ecoturismo y la recreación en la Loma de Carabayllo?
1) Entre 1 - 3 soles
2) Entre 3 - 5 soles
3) Entre 5 - 10 soles
4) Entre 10 - 20 soles
5) De 20 soles a más
De acuerdo a la opción marcada, favor de indicar el monto exacto: 1

12.- ¿Cuánto sería el monto que estaría dispuesto a pagar, por la mejora del servicio de información para la ciencia y educación en la Loma de Carabayllo?
1) Entre 1 - 3 soles
2) Entre 3 - 5 soles
3) Entre 5 - 10 soles
4) Entre 10 - 20 soles
5) De 20 soles a más
De acuerdo a la opción marcada, favor de indicar el monto exacto: 1

13.- ¿Cuánto sería el monto que estaría dispuesto a pagar, por la mejora del servicio de la Belleza escénica en la Loma de Carabayllo?
1) Entre 1 - 3 soles
2) Entre 3 - 5 soles
3) Entre 5 - 10 soles
4) Entre 10 - 20 soles
5) De 20 soles a más
De acuerdo a la opción marcada, favor de indicar el monto exacto: 1

14.- ¿Indique usted el motivo por el cual no estaría "Dispuesto a Pagar" por la Loma de Carabayllo? (Solo aplica si la respuesta N° 9 es negativa)
1) Considero no ser su responsabilidad ()
2) No creo que la zona se conserve ()
3) Motivos económicos ()
4) No considera prioridad la conservación de la zona ()
5) Otras razones ()

III. DATOS DEL ENCUESTADO

15.- Género
1) Femenino
2) Masculino

16.- Lugar de procedencia
1) Lima Metropolitana
2) Lima Provincia
3) Provincia

17.- Edad:
1) De 18 a 28 años
2) De 29 a 38 años
3) De 39 a 48 años
4) De 59 a 65 años

18.- Estado Civil:
1) Soltero(a)
2) Casado(a)
3) Viudo(a)
4) Divorciado(a)

19.- Educación:
1) Primaria
2) Secundaria
3) Técnica
4) Superior Universitaria

20.- Número de hijos: 1

21.- Según las siguientes opciones, marque el tipo de actividad en la cual se dedica actualmente laborando:
1) Industria
2) Construcción
3) Comercio
4) Servicios
5) Hogares

22.- Número de integrantes de familia: 3

23.- ¿Dentro de que rango se ubica su ingreso familiar mensual?

- 1) Menos de 850 soles mensuales
- 2) Entre 851 - 1500 soles mensuales
- 3) Entre 1501 - 2000 soles mensuales
- 4) Entre 2001 - 3000 soles mensuales
- 5) Superior a 3000 soles mensuales

III. DATOS DEL ENCUESTADO

3) Existencia de la Loma de Carabaylo, sin beneficio en presente y futuro ()

11.- ¿Cuánto sería el monto que estaría dispuesto a pagar, por la mejora del servicio de Ecolurismo y la recreación en la Loma de Carabaylo?

- 1) Entre 1 - 3 soles
- 2) Entre 3 - 5 soles
- 3) Entre 5 - 10 soles
- 4) Entre 10 - 20 soles
- 5) De 20 soles a más

* De acuerdo a la opción marcada, favor de indicar el monto exacto:

12.- ¿Cuánto sería el monto que estaría dispuesto a pagar, por la mejora del servicio de Información para la ciencia y educación en la Loma de Carabaylo?

- 1) Entre 1 - 3 soles
- 2) Entre 3 - 5 soles
- 3) Entre 5 - 10 soles
- 4) Entre 10 - 20 soles
- 5) De 20 soles a más

* De acuerdo a la opción marcada, favor de indicar el monto exacto:

13.- ¿Cuánto sería el monto que estaría dispuesto a pagar, por la mejora del servicio de la Belleza acústica en la Loma de Carabaylo?

- 1) Entre 1 - 3 soles
- 2) Entre 3 - 5 soles
- 3) Entre 5 - 10 soles
- 4) Entre 10 - 20 soles
- 5) De 20 soles a más

* De acuerdo a la opción marcada, favor de indicar el monto exacto:

14.- ¿Indique usted el motivo por el cual no estaría 'Dispuesto a Pagar' por la Loma de Carabaylo? (Solo aplica si la respuesta N° 3 es negativa)

- 1) Considera no ser su responsabilidad ()
- 2) No cree que la zona se conserve ()
- 3) Motivos económicos ()
- 4) No considera prioridad la conservación de la zona ()
- 5) Otros motivos ()

15.- Género

- 1) Femenino
- 2) Masculino

16.- Lugar de procedencia

- 1) Lima Metropolitana
- 2) Lima Provincia
- 3) Provincia

17.- Edad:

- 1) De 18 a 28 años
- 2) De 29 a 38 años
- 3) De 39 a 48 años
- 4) De 49 a 65 años

18.- Estado Civil:

- 1) Soltero(a)
- 2) Casado(a)
- 3) Viudo(a)
- 4) Divorciado (a)

19.- Educación:

- 1) Primaria
- 2) Secundaria
- 3) Técnica
- 4) Superior Universitaria

20.- Número de hijos:

21.- Según las siguientes opciones, marque el tipo de actividad en la cual se dedica actualmente laborando:

- 1) Industria
- 2) Construcción
- 3) Comercio
- 4) Servicios
- 5) Hogares

22.- Número de integrantes de familia:

23.- ¿Dentro de que rango se ubica su ingreso familiar mensual?

- 1) Menos de 650 soles mensuales
- 2) Entre 651 - 1500 soles mensuales
- 3) Entre 1501 - 2000 soles mensuales
- 4) Entre 2001 - 3000 soles mensuales
- 5) Superior a 3000 soles mensuales



UNIVERSIDAD CÉSAR VALLEJO

FACULTAD DE INGENIERÍA ESCUELA PROFESIONAL DE INGENIERÍA AMBIENTAL

Buenos días/tardes/noche. Estoy realizando una investigación mediante de esta encuesta acerca de la Importancia Económica del Servicio Ambiental de la Loma de Carabaylo. Por lo cual estaría interesada en conocer su opinión respecto a la importancia de la zona investigada.

Sus respuestas serán tratadas de forma confidencial y serán utilizadas únicamente para la realización del desarrollo de la investigación universitaria, que consiste en:

¿Me podría atender un momento para realizarle unas preguntas?

1) SI

2) No

Lea usted con atención y marque con "X" en una sola alternativa.

I. CONSERVACIÓN DEL AMBIENTE

1.- ¿Cree usted ser un persona preocupada por el medio ambiente?

SI

2) No

2.- ¿Ha visitado la Loma de Carabaylo?

SI

2) No

3.- ¿Cree usted que es importante conservar la Loma de Carabaylo?

SI

2) No

4.- ¿Conoce usted cuales son los servicios que nos brinda la Loma de Carabaylo?

1) SI

2) No

5.- ¿Considera usted que el ambiente que rodea a la Loma de Carabaylo es adecuada y limpio?

SI

2) No

6.- ¿Cuál es el principal problema que afecta la conservación de la Loma de Carabaylo?

- 1) Invasión de hectáreas
- 2) Mal manejo de los Residuos Sólidos
- 3) Poca acceso de agua para la zona
- 4) Cambio Climático

7.- ¿Considera usted que la Loma de Carabaylo genera turismo en su población y este a su vez ingresos a los pobladores del Agrupamiento de Familias Primavera Lomas de Carabaylo?

SI

2) No

8.- Si tuviera que calificar a la Loma de Carabaylo en su situación actual, indicar cual de las siguientes opciones la describe mejor:

1) Muy Mal

2) Mal

3) Bien

4) Muy bien

II. VALORACIÓN ECONOMICA

9.- ¿Estaría usted 'Dispuesto a Pagar' para impulsar la conservación de la Loma de Carabaylo?

SI

2) No

10.- ¿Indique usted el motivo por el cual usted estaría 'Dispuesto a Pagar' por la Loma de Carabaylo? (Solo aplica si la respuesta N° 9 es positiva)

1) Creación de la Loma de Carabaylo, beneficio en presente y futuro ()

2) Herencia de la Loma de Carabaylo, beneficio a futuras generaciones ()

III. DATOS DEL ENCUESTADO

3) Existencia de la Loma de Carabayllo, sin beneficio en presente y futuro ()

11.- ¿Cuánto sería el monto que estaría dispuesto a pagar, por la mejora del servicio de Ecoturismo y la recreación en la Loma de Carabayllo?

- 1) Entre 1 - 3 soles
- 2) Entre 3 - 5 soles
- 3) Entre 5 - 10 soles
- 4) Entre 10 - 20 soles
- 5) De 20 soles a más

* De acuerdo a la opción marcada, favor de indicar el monto exacto:

8

12.- ¿Cuánto sería el monto que estaría dispuesto a pagar, por la mejora del servicio de información para la ciencia y educación en la Loma de Carabayllo?

- 1) Entre 1 - 3 soles
- 2) Entre 3 - 5 soles
- 3) Entre 5 - 10 soles
- 4) Entre 10 - 20 soles
- 5) De 20 soles a más

* De acuerdo a la opción marcada, favor de indicar el monto exacto:

3

13.- ¿Cuánto sería el monto que estaría dispuesto a pagar, por la mejora del servicio de la Belleza escénica en la Loma de Carabayllo?

- 1) Entre 1 - 3 soles
- 2) Entre 3 - 5 soles
- 3) Entre 5 - 10 soles
- 4) Entre 10 - 20 soles
- 5) De 20 soles a más

* De acuerdo a la opción marcada, favor de indicar el monto exacto:

3

14.- ¿Indique el motivo por el cual no estaría "Dispuesto a Pagar" por la Loma de Carabayllo? (Solo aplica si la respuesta N° 9 es negativa)

- 1) Considera no ser su responsabilidad ()
- 2) No cree que la zona se conserve ()
- 3) Motivos económicos ()
- 4) No considera prioritaria la conservación de la zona ()
- 5) Otras razones ()

15.- Género

- 1) Femenino
- 2) Masculino

16.- Lugar de procedencia

- 1) Lima Metropolitana
- 2) Lima Provincia
- 3) Provincia

17.- Edad:

- 1) De 18 a 28 años
- 2) De 29 a 38 años
- 3) De 39 a 48 años
- 4) De 49 a 65 años

18.- Estado Civil:

- 1) Soltero(a)
- 2) Casado(a)
- 3) Viudo(a)
- 4) Diversos (e)

19.- Educación:

- 1) Primaria
- 2) Secundaria
- 3) Técnica
- 4) Superior Universitaria

20.- Número de hijos:

0

21.- Según las siguientes opciones, marque el tipo de actividad en la cual se dedica actualmente laborando:

- 1) Industria
- 2) Construcción
- 3) Comercio
- 4) Servicios
- 5) Hogares

22.- Número de integrantes de familia:

2

23.- ¿Dentro de que rango se ubica su ingreso familiar mensual?



- 1) Menos de 650 soles mensuales
- 2) Entre 651 - 1500 soles mensuales
- 3) Entre 1501 - 2000 soles mensuales
- 4) Entre 2001 - 3000 soles mensuales
- 5) Superior a 3000 soles mensuales

III. DATOS DEL ENCUESTADO

- 3) Existencia de la Loma de Carabaylo, sin beneficio en presente y futuro ()
- 11.- ¿Cuánto sería el monto que estaría dispuesto a pagar, por la mejora del servicio de Ecoturismo y la recreación en la Loma de Carabaylo?
- 1) Entre 1 - 3 soles
 - 2) Entre 3 - 5 soles
 - 3) Entre 5 - 10 soles
 - 4) Entre 10 - 20 soles
 - 5) De 20 soles a más
- De acuerdo a la opción marcada, favor de indicar el monto exacto:
- 12.- ¿Cuánto sería el monto que estaría dispuesto a pagar, por la mejora del servicio de Información para la ciencia y educación en la Loma de Carabaylo?
- 1) Entre 1 - 3 soles
 - 2) Entre 3 - 5 soles
 - 3) Entre 5 - 10 soles
 - 4) Entre 10 - 20 soles
 - 5) De 20 soles a más
- De acuerdo a la opción marcada, favor de indicar el monto exacto:
- 13.- ¿Cuánto sería el monto que estaría dispuesto a pagar, por la mejora del servicio de la Belleza escénica en la Loma de Carabaylo?
- 1) Entre 1 - 3 soles
 - 2) Entre 3 - 5 soles
 - 3) Entre 5 - 10 soles
 - 4) Entre 10 - 20 soles
 - 5) De 20 soles a más
- De acuerdo a la opción marcada, favor de indicar el monto exacto:
- 14.- ¿Indique usted el motivo por el cual no estaría 'Dispuesto a Pagar' por la Loma de Carabaylo? (Solo aplica si la respuesta N° 9 es negativa)
- 1) Considera no ser su responsabilidad ()
 - 2) No cree que la zona se conserve ()
 - 3) Motivos económicos ()
 - 4) No considera prioridad la conservación de la zona ()
 - 5) Otros motivos ()
- 15.- Género
- 1) Femenino
 - 2) Masculino
- 16.- Lugar de procedencia
- 1) Lima Metropolitana
 - 2) Lima Provincia
 - 3) Provincia
- 17.- Edad:
- 1) De 18 a 28 años
 - 2) De 29 a 38 años
 - 3) De 39 a 48 años
 - 4) De 49 a 68 años
- 18.- Estado Civil:
- 1) Soltero(a)
 - 2) Casado(a)
 - 3) Viudo(a)
 - 4) Divorciado (a)
- 19.- Educación:
- 1) Primaria
 - 2) Secundaria
 - 3) Técnica
 - 4) Superior Universitaria
- 20.- Número de hijos:
- 21.- Según las siguientes opciones, marque el tipo de actividad en la cual se dedica actualmente laborando:
- 1) Industria
 - 2) Construcción
 - 3) Comercio
 - 4) Servicios
 - 5) Hogares
- 22.- Número de integrantes de familia:

23.- ¿Dentro de que rango se ubica su ingreso familiar mensual?

- 1) Menos de 850 soles mensuales
- 2) Entre 851 - 1500 soles mensuales
- 3) Entre 1501 - 2000 soles mensuales
- 4) Entre 2001 - 3000 soles mensuales
- 5) Superior a 3000 soles mensuales



UNIVERSIDAD CÉSAR VALLEJO

FAULTAD DE INGENIERÍA ESCUELA PROFESIONAL DE INGENIERIA AMBIENTAL

Buenos días/tarde/noche. Estoy realizando una investigación mediante de esta encuesta acerca de la importancia Económica del Servicio Ambiental de la Loma de Carabayllo. Por lo cual estaría interesado en conocer su opinión respecto a la importancia de la zona investigada.

Sus respuestas serán tratadas de forma confidencial y serán utilizadas únicamente para la realización del desarrollo de la investigación universitaria, que consiste en: ¿Me podría atender un momento para realizarle unas preguntas?

- 1) SI 2) No

Lea usted con atención y marque con "X" en una sola alternativa.

I. CONSERVACIÓN DEL AMBIENTE

1.- ¿Cree usted ser un persona preocupada por el medio ambiente?

- 1) SI 2) No

2.- ¿Ha visitado la Loma de Carabayllo?

- 1) SI 2) No

3.- ¿Cree usted que es importante conservar la Loma de Carabayllo?

- 1) SI 2) No

4.- ¿Conoce usted cuales son los servicios que nos brinda la Loma de Carabayllo?

5.- ¿Considera usted que el ambiente que rodea a la Loma de Carabayllo es adecuada y limpio? 1) SI 2) No

6.- ¿Cuál es el principal problema que afecta la conservación de la Loma de Carabayllo? 1) SI 2) No

- 1) Inversión de hectáreas 3) Poco acceso de agua para la zona
2) Mal manejo de los Residuos Sólidos 4) Cambio Climático

7.- ¿Considera usted que la Loma de Carabayllo genera turismo en su población y este a su vez ingresos a las poblaciones del Agrupamiento de Familias Primavera Lomas de Carabayllo?

- 1) SI 2) No

8.- Si tuviera que calificar a la Loma de Carabayllo en su situación actual, indicar cuál de las siguientes opciones la describe mejor:

- 1) Muy Mal 2) Mal 3) Bien 4) Muy bien

II. VALORACIÓN ECONOMICA

9.- ¿Estaria usted 'Dispuesto a Pagar' para impulsar la conservación de la Loma de Carabayllo?

- 1) SI 2) No

10.- ¿Indique usted el motivo por el cual usted estaría 'Dispuesto a Pagar' por la Loma de Carabayllo? (Solo aplica si la respuesta N° 9 es positiva)

- 1) Opción de la Loma de Carabayllo, beneficio en presente y futuro ()
2) Herencia de la Loma de Carabayllo, beneficio a futuras generaciones ()

III. DATOS DEL ENCUESTADO

- 3) Existencia de la Loma de Carabayllo, sin beneficio en presente y futuro ()
- 11.- ¿Cuánto sería el monto que estaría dispuesto a pagar, por la mejora del servicio de Ecoturismo y la recreación en la Loma de Carabayllo?
- 1) Entre 1 - 3 soles
 - 2) Entre 3 - 5 soles
 - 3) Entre 5 - 10 soles
 - 4) Entre 10 - 20 soles
 - 5) De 20 soles a más
- * De acuerdo a la opción marcada, favor de indicar el monto exacto:
- 12.- ¿Cuánto sería el monto que estaría dispuesto a pagar, por la mejora del servicio de Información para la ciencia y educación en la Loma de Carabayllo?
- 1) Entre 1 - 3 soles
 - 2) Entre 3 - 5 soles
 - 3) Entre 5 - 10 soles
 - 4) Entre 10 - 20 soles
 - 5) De 20 soles a más
- * De acuerdo a la opción marcada, favor de indicar el monto exacto:
- 13.- ¿Cuánto sería el monto que estaría dispuesto a pagar, por la mejora del servicio de la Belleza escénica en la Loma de Carabayllo?
- 1) Entre 1 - 3 soles
 - 2) Entre 3 - 5 soles
 - 3) Entre 5 - 10 soles
 - 4) Entre 10 - 20 soles
 - 5) De 20 soles a más
- * De acuerdo a la opción marcada, favor de indicar el monto exacto:
- 14.- ¿Indique usted el motivo por el cual no estaría "Dispuesto a Pagar" por la Loma de Carabayllo? (Solo aplica si la respuesta N° 9 es negativa)
- 1) Considero no ser su responsabilidad ()
 - 2) No cree que la zona se conserve ()
 - 3) Motivos económicos ()
 - 4) No considera prioridad la conservación de la zona ()
 - 5) Otros motivos ()
- 15.- Género
- 1) Femenino
 - 2) Masculino
- 16.- Lugar de procedencia
- 1) Lima Metropolitana
 - 2) Lima Provincia
 - 3) Provincia
- 17.- Edad:
- 1) De 18 a 28 años
 - 2) De 29 a 38 años
 - 3) DE 39 a 48 años
 - 4) De 50 a 65 años
- 18.- Estado Civil:
- 1) Solter(a)
 - 2) Casado(a)
 - 3) Viudo(a)
 - 4) Divorciado (a)
- 19.- Educación:
- 1) Primaria
 - 2) Secundaria
 - 3) Técnica
 - 4) Superior Universitaria
- 20.- Número de hijos:
- 21.- Según las siguientes opciones, marque el tipo de actividad en la cual se dedica actualmente laborando:
- 1) Industria
 - 2) Construcción
 - 3) Comercio
 - 4) Servicios
 - 5) Hogares
- 22.- Número de integrantes de familia:

23.- ¿Dentro de que rango se ubica su ingreso familiar mensual?

- 1) Menos de 850 soles mensuales
- 2) Entre 851 - 1500 soles mensuales
- 3) Entre 1501 - 2000 soles mensuales
- 4) Entre 2001 - 3000 soles mensuales
- 5) Superior a 3000 soles mensuales

3) Existencia de la Loma de Carabayllo, sin beneficio en presente y futuro ()

11.- ¿Cuánto sería el monto que estaría dispuesto a pagar, por la mejora del servicio de Ecoturismo y la recreación en la Loma de Carabayllo?

1) Entre 1 - 3 soles
 2) Entre 3 - 5 soles
 3) Entre 5 - 10 soles
 4) Entre 10 - 20 soles
 5) De 20 soles a más

* De acuerdo a la opción marcada, favor de indicar el monto exacto:

12.- ¿Cuánto sería el monto que estaría dispuesto a pagar, por la mejora del servicio de Información para la ciencia y educación en la Loma de Carabayllo?

1) Entre 1 - 3 soles
 2) Entre 3 - 5 soles
 3) Entre 5 - 10 soles

* De acuerdo a la opción marcada, favor de indicar el monto exacto:

13.- ¿Cuánto sería el monto que estaría dispuesto a pagar, por la mejora del servicio de la Belleza escénica en la Loma de Carabayllo?

1) Entre 1 - 3 soles
 2) Entre 3 - 5 soles
 3) Entre 5 - 10 soles

* De acuerdo a la opción marcada, favor de indicar el monto exacto:

14.- ¿Indique usted el motivo por el cual no estaría 'Dispuesto a Pagar' por la Loma de Carabayllo? (Solo aplica si la respuesta N° 3 es negativa)

1) Considero no ser su responsabilidad ()
 2) No cree que la zona se conserve ()
 3) Motivos económicos ()
 4) No considera prioridad la conservación de la zona ()
 5) Citas móviles ()

III. DATOS DEL ENCUESTADO

15.- Género

1) Femenino 2) Masculino

15.- Lugar de procedencia

1) Lima Metropolitana 2) Lima Provincia 3) Provincia

17.- Edad:

1) De 18 a 28 años 3) De 38 a 48 años
 2) De 29 a 38 años 4) De 59 a 65 años

18.- Estado Civil:

1) Soltero(a) 2) Casado(a) 3) Viudo(a) 4) Divorciado (a)

19.- Educación:

1) Primaria 3) Técnica
 2) Secundaria 4) Superior Universitaria

20.- Número de hijos:

21.- Según las siguientes opciones, marque el tipo de actividad en la cual se dedica actualmente laborando:

1) Industria 4) Servicios
 2) Construcción 5) Hogares
 3) Comercio

22.- Número de integrantes de familia:

28.- ¿Dentro de que rango se ubica su ingreso familiar mensual?

- 1) Menos de 850 soles mensuales
- 2) Entre 851 - 1500 soles mensuales
- 3) Entre 1501 - 2000 soles mensuales
- 4) Entre 2001 - 3000 soles mensuales
- 5) Superior a 3000 soles mensuales



UNIVERSIDAD CÉSAR VALLEJO

FACULTAD DE INGENIERÍA ESUELA PROFESIONAL DE INGENIERÍA AMBIENTAL

Buenos días/tardecas/noches. Estoy realizando una investigación mediante de esta encuesta acerca de la importancia Económica del Servicio Ambiental de la Loma de Carabayllo. Por lo cual estaría interesado en conocer su opinión respecto a la importancia de la zona investigada.

Sus respuestas serán tratadas de forma confidencial y serán utilizadas únicamente para la realización del desarrollo de la investigación universitaria, que consiste en: ¿Me podría atender un momento para realizarle unas preguntas?

- 1) Si
- 2) No

Lea usted con atención y marque con "X" en una sola alternativa.

I. CONSERVACIÓN DEL AMBIENTE

1.- ¿Cree usted ser un persona preocupada por el medio ambiente?

- 1) Si
- 2) No

2.- ¿Ha visitado la Loma de Carabayllo?

- 1) Si
- 2) No

3.- ¿Cree usted que es importante conservar la Loma de Carabayllo?

- 1) Si
- 2) No

4.- ¿Conoce usted cuáles son los servicios que nos brinda la Loma de Carabayllo?

- 1) Si
- 2) No

5.- ¿Considera usted que el ambiente que rodea a la Loma de Carabayllo es adecuada y limpio?

- 1) Si
- 2) No

6.- ¿Cuál es el principal problema que afecta la conservación de la Loma de Carabayllo?

- 1) Invasión de hectáreas
- 2) Mal manejo de los Residuos Sólidos
- 3) Poco acceso de agua para la zona
- 4) Cambio Climático

7.- ¿Considera usted que la Loma de Carabayllo genera turismo en su población y este a su vez ingresos a los pobladores del Agrupamiento de Familias Primavera Lomas de Carabayllo?

- 1) Si
- 2) No

8.- Si tuviera que calificar a la Loma de Carabayllo en su situación actual, indicar cuál de las siguientes opciones la describe mejor:

- 1) Muy Mal
- 2) Mal
- 3) Bien
- 4) Muy bien

II. VALORACIÓN ECONOMICA

9.- ¿Estaría usted dispuesto a Pagar para impulsar la conservación de la Loma de Carabayllo?

- 1) Si
- 2) No

10.- ¿Indique usted el motivo por el cual usted estaría "Dispuesto a Pagar" por la Loma de Carabayllo? (Solo aplica si la respuesta N° 9 es positiva)

- 1) Opción de la Loma de Carabayllo, beneficio en presente y futuro ()
- 2) Atención de la Loma de Carabayllo, beneficio a futuras generaciones ()

III. DATOS DEL ENCUESTADO

- 15.- Género Femenino Masculino
- 16.- Lugar de procedencia
 1) Lima Metropolitana Lima Provincia Provincia
- 17.- Edad:
 1) De 18 a 28 años 3) De 39 a 48 años
 2) De 29 a 38 años 4) De 49 a 65 años
- 18.- Estado Civil:
 1) Soltero(a) 2) Casado(a) 3) Viudo(a) 4) Diversidad (6)
- 19.- Educación:
 Primaria Técnica
 Secundaria Superior Universitaria
- 20.- Número de hijos:
- 21.- Según las siguientes opciones, marque el tipo de actividad en la cual se dedica actualmente laborando:
 1) Industria 4) Servicios
 2) Construcción 5) Hogares
 Comercio
- 22.- Número de integrantes de familia:

3) Existencia de la Loma de Carabayllo, sin beneficio en presente y futuro ()

- 11.- ¿Cuánto sería el monto que estaría dispuesto a pagar, por la mejora del servicio de Ecoturismo y la recreación en la Loma de Carabayllo?
 Entre 1 - 3 soles Entre 10 - 20 soles
 Entre 3 - 5 soles De 20 soles a más
 Entre 5 - 10 soles
 * De acuerdo a la opción marcada, favor de indicar el monto exacto:
- 12.- ¿Cuánto sería el monto que estaría dispuesto a pagar, por la mejora del servicio de Información para la ciencia y educación en la Loma de Carabayllo?
 Entre 1 - 3 soles Entre 10 - 20 soles
 Entre 3 - 5 soles De 20 soles a más
 Entre 5 - 10 soles
 * De acuerdo a la opción marcada, favor de indicar el monto exacto:
- 13.- ¿Cuánto sería el monto que estaría dispuesto a pagar, por la mejora del servicio de la Belleza escénica en la Loma de Carabayllo?
 Entre 1 - 3 soles Entre 10 - 20 soles
 Entre 3 - 5 soles De 20 soles a más
 Entre 5 - 10 soles
 * De acuerdo a la opción marcada, favor de indicar el monto exacto:
- 14.- ¿Indique usted el motivo por el cual no estaría 'Dispuesto a Pagar' por la Loma de Carabayllo? (Solo aplica si la respuesta N° 3 es negativa)
 1) Considero no ser su responsabilidad ()
 2) No creo que la zona se conserve ()
 3) Motivos económicos ()
 4) No considera prioridad la conservación de la zona ()
 5) Otros motivos ()

23.- ¿Dentro de que rango se ubica su ingreso familiar mensual?

- 1) Menos de 850 soles mensuales
- 2) Entre 851 - 1500 soles mensuales
- 3) Entre 1501 - 2000 soles mensuales
- 4) Entre 2001 - 3000 soles mensuales
- 5) Superior a 3000 soles mensuales

Buenos días/tardecas/noche. Estoy realizando una investigación mediante de esta encuesta acerca de la importancia económica del Servicio Ambiental de la Loma de Carabayllo. Por lo cual estaría interesado en conocer su opinión respecto a la importancia de la zona investigada.

Sus respuestas serán tratadas de forma confidencial y serán utilizadas únicamente para la realización del desarrollo de la investigación universitaria, que consiste en:

¿Me podría atender un momento para realizarle unas preguntas?

- 1) SI 2) No

Lea usted con atención y marque con "X" en una sola alternativa.

I. CONSERVACIÓN DEL AMBIENTE

- 1.- ¿Cree usted ser un persona preocupada por el medio ambiente?

- 1) SI 2) No

- 2.- ¿Ha visitado la Loma de Carabayllo?

- 1) SI 2) No

- 3.- ¿Cree usted que es importante conservar la Loma de Carabayllo?

- 1) SI 2) No

- 4.- ¿Conoce usted cuales son los servicios que nos brinda la Loma de Carabayllo?

- 1) SI 2) No

- 5.- ¿Considera usted que el ambiente que rodea a la Loma de Carabayllo es adecuada y limpio?

- 1) SI 2) No

- 6.- ¿Cuál es el principal problema que afecta la conservación de la Loma de Carabayllo?

- 1) Invasión de hectáreas 3) Poco acceso de agua para la zona
2) Mal manejo de los Residuos Sólidos 4) Cambio Climático

- 7.- ¿Considera usted que la Loma de Carabayllo genera turismo en su población y este a su vez ingresos a los pobladores del Agrupamiento de Familias Primavera Lomas de Carabayllo?

- 1) SI 2) No

- 8.- Si tuviera que calificar a la Loma de Carabayllo en su situación actual, indicar cuál de las siguientes opciones la describe mejor.

- 1) Muy Mal 2) Mal 3) Bien 4) Muy bien

II. VALORACIÓN ECONOMICA

- 9.- ¿Estaría usted 'Dispuesto a Pagar' para impulsar la conservación de la Loma de Carabayllo?

- 1) SI 2) No

- 10.- ¿Indique el motivo por el cual usted estaría 'Dispuesto a Pagar' por la Loma de Carabayllo? (Solo aplice si le respuesta N° 9 es positiva)

- 1) Opción de la Loma de Carabayllo, beneficio en presente y future ()
2) Herencia de la Loma de Carabayllo, beneficio a futuras generaciones ()

III. DATOS DEL ENCUESTADO

3) Existencia de la Loma de Carabayillo, sin beneficio en presente y futuro ()

11.- ¿Cuánto sería el monto que estaría dispuesto a pagar, por la mejora del servicio de Ecoturismo y la recreación en la Loma de Carabayillo?

- 1) Entre 1 - 3 soles
- 2) Entre 3 - 5 soles
- 3) Entre 5 - 10 soles
- 4) Entre 10 - 20 soles
- 5) De 20 soles a más

* De acuerdo a la opción marcada, favor de indicar el monto exacto:

12.- ¿Cuánto sería el monto que estaría dispuesto a pagar, por la mejora del servicio de Información para la ciencia y educación en la Loma de Carabayillo?

- 1) Entre 1 - 3 soles
- 2) Entre 3 - 5 soles
- 3) Entre 5 - 10 soles
- 4) Entre 10 - 20 soles
- 5) De 20 soles a más

* De acuerdo a la opción marcada, favor de indicar el monto exacto:

13.- ¿Cuánto sería el monto que estaría dispuesto a pagar, por la mejora del servicio de la Belleza escénica en la Loma de Carabayillo?

- 1) Entre 1 - 3 soles
- 2) Entre 3 - 5 soles
- 3) Entre 5 - 10 soles
- 4) Entre 10 - 20 soles
- 5) De 20 soles a más

* De acuerdo a la opción marcada, favor de indicar el monto exacto:

14.- ¿Indique usted el motivo por el cual no estaría 'Dispuesto a Pagar' por la Loma de Carabayillo? (Solo aplica si la respuesta N° 9 es negativa).

- 1) Considero no ser su responsabilidad ()
- 2) No creo que la zona se conserve ()
- 3) Motivos económicos ()
- 4) No considera prioridad la conservación de la zona ()
- 5) Otros motivos ()

15.- Género

- 1) Femenino
- 2) Masculino

16.- Lugar de procedencia

- 1) Lima Metropolitana
- 2) Lima Provincia
- 3) Provincia

17.- Edad:

- 1) De 18 a 28 años
- 2) De 29 a 38 años
- 3) De 39 a 48 años
- 4) De 49 a 65 años

18.- Estado Civil:

- 1) Soltero(a)
- 2) Casado(a)
- 3) Viudo(a)
- 4) Divorciado (a)

19.- Educación:

- 1) Primaria
- 2) Secundaria
- 3) Técnica
- 4) Superior Universitaria

20.- Número de hijos:

21.- Según las siguientes opciones, marque el tipo de actividad en la cual se dedica actualmente laborando.

- 1) Industria
- 2) Construcción
- 3) Comercio
- 4) Servicios
- 5) Hogares

22.- Número de integrantes de familia:

23.- ¿Dentro de que rango se ubica su ingreso familiar mensual?

- 1) Menos de 550 soles mensuales
- 2) Entre 551 - 1500 soles mensuales
- 3) Entre 1501 - 2000 soles mensuales
- 4) Entre 2001 - 3000 soles mensuales
- 5) Superior a 3000 soles mensuales



UNIVERSIDAD CÉSAR VALLEJO

FACULTAD DE INGENIERÍA ESCUELA PROFESIONAL DE INGENIERÍA AMBIENTAL

Buenos días/tar/noche. Estoy realizando una investigación mediante de esta encuesta acerca de la importancia Económica del Servicio Ambiental de la Loma de Carabayllo. Por lo cual estaría interesado en conocer su opinión respecto a la importancia de la zona investigada.

Sus respuestas serán tratadas de forma confidencial y serán utilizadas únicamente para la realización del desarrollo de la investigación universitaria, que consiste en:
¿Me podría atender un momento para realizarle unas preguntas?

- 1) Sí
2) No

Lea usted con atención y marque con "X" en una sola alternativa.

I. CONSERVACIÓN DEL AMBIENTE

- 1.- ¿Cree usted ser un persona preocupada por el medio ambiente?

- 1) Sí
2) No

- 2.- ¿Ha visitado la Loma de Carabayllo?

- 1) Sí
2) No

- 3.- ¿Cree usted que es importante conservar la Loma de Carabayllo?

- 1) Sí
2) No

- 4.- ¿Conoce usted cuales son los servicios que nos brinda la Loma de Carabayllo?

- 5.- ¿Considera usted que el ambiente que rodea a la Loma de Carabayllo es adecuada y limpio?
- 1) Sí
2) No

- 6.- ¿Cuál es el principal problema que afecta la conservación de la Loma de Carabayllo?
- 1) Sí
2) No

- 1) Invasión de hectáreas
2) Mal manejo de los Residuos Sólidos
3) Poco acceso de agua para la zona
4) Cambio Climático

- 7.- ¿Considera usted que la Loma de Carabayllo genera turismo en su población y este a su vez ingresos a los pobladores del Agrupamiento de Familias Primavera Lomas de Carabayllo?
- 1) Sí
2) No

- 8.- Si tuviera que calificar a la Loma de Carabayllo en su situación actual, indicar cuál de las siguientes opciones la describe mejor.

- 1) Muy Mal
2) Mal
3) Bien
4) Muy bien

II. VALORACIÓN ECONOMICA

- 9.- ¿Estaría usted dispuesto a pagar para impulsar la conservación de la Loma de Carabayllo?

- 1) Sí
2) No

- 10.- ¿Indique usted el motivo por el cual usted estaría dispuesto a pagar por la Loma de Carabayllo? (Solo aplica si la respuesta N° 9 es positiva)

- 1) Opción de la Loma de Carabayllo beneficio en presente y futuro ()
2) Herencia de la Loma de Carabayllo, beneficio a futuras generaciones ()

III. DATOS DEL ENCUESTADO

- 15.- Género
 1) Femenino
 2) ~~Masculino~~
- 16.- Lugar de procedencia
 1) ~~Lima Metropolitana~~ 2) Lima Provincia 3) Provincia
- 17.- Edad:
 1) De 18 a 28 años 3) De 39 a 48 años
 2) De 29 a 38 años 4) De 59 a 68 años
- 18.- Estado Civil:
 1) Soltero(a) 2) ~~Casado(a)~~ 3) Viudo(a) 4) Divorciado(a)
- 19.- Educación:
 1) Primaria 3) Técnica
 2) ~~Secundaria~~ 4) Superior Universitaria
- 20.- Número de hijos:
- 21.- Según las siguientes opciones, marque el tipo de actividad en la cual se dedica actualmente laborando:
 1) Industria 4) ~~Servicios~~
 2) Construcción 5) ~~Hogares~~
 3) Comercio
- 22.- Número de integrantes de familia:

3) Existencia de la Loma de Carabayllo, sin beneficio en presente y futuro ()

- 11.- ¿Cuánto sería el monto que estaría dispuesto a pagar, por la mejora del servicio de Ecoturismo y la recreación en la Loma de Carabayllo?
 1) Entre 1 - 3 soles 4) Entre 10 - 20 soles
 2) Entre 3 - 5 soles 5) De 20 soles a más
 3) Entre 5 - 10 soles
 * De acuerdo a la opción marcada, favor de indicar el monto exacto:
- 12.- ¿Cuánto sería el monto que estaría dispuesto a pagar, por la mejora del servicio de Información para la ciencia y educación en la Loma de Carabayllo?
 1) Entre 1 - 3 soles 4) Entre 10 - 20 soles
 2) Entre 3 - 5 soles 5) De 20 soles a más
 3) Entre 5 - 10 soles
 * De acuerdo a la opción marcada, favor de indicar el monto exacto:
- 13.- ¿Cuánto sería el monto que estaría dispuesto a pagar, por la mejora del servicio de la Belleza escénica en la Loma de Carabayllo?
 1) Entre 1 - 3 soles 4) Entre 10 - 20 soles
 2) Entre 3 - 5 soles 5) De 20 soles a más
 3) Entre 5 - 10 soles
 * De acuerdo a la opción marcada, favor de indicar el monto exacto:
- 14.- ¿Indique usted el motivo por el cual no estaría 'Dispuesto a Pagar' por la Loma de Carabayllo? (Solo aplica si la respuesta N° 9 es negativa)
 1) Considero no ser su responsabilidad ()
 2) No creo que la zona se conserve ()
 3) Motivos económicos ()
 4) No considera prioridad la conservación de la zona ()
 5) Otras razones ()

23.- ¿Dentro de que rango se ubica su ingreso familiar mensual?

- 1) Menos de 850 soles mensuales
- 2) Entre 851 - 1500 soles mensuales
- 3) Entre 1501 - 2000 soles mensuales
- 4) Entre 2001 - 3000 soles mensuales
- 5) Superior a 3000 soles mensuales

III. DATOS DEL ENCUESTADO

- 15.- Género Femenino Masculino
- 15.- Lugar de procedencia Lima Metropolitana Lima Provincia Provincia
- 17.- Edad: De 18 a 28 años De 29 a 38 años De 39 a 48 años De 49 a 55 años
- 18.- Estado Civil: Soltero(a) Casado(a) Viudo(a) Divorciado (a)
- 19.- Educación: Primaria Secundaria Tercia Superior Universitaria
- 20.- Número de hijos: 0 1 2 3 4 5 6 7 8 9 10 11 12 13 14 15 16 17 18 19 20 21 22 23 24 25 26 27 28 29 30 31 32 33 34 35 36 37 38 39 40 41 42 43 44 45 46 47 48 49 50 51 52 53 54 55 56 57 58 59 60 61 62 63 64 65 66 67 68 69 70 71 72 73 74 75 76 77 78 79 80 81 82 83 84 85 86 87 88 89 90 91 92 93 94 95 96 97 98 99 100
- 21.- Según las siguientes opciones, marque el tipo de actividad en la cual se dedica actualmente laborando: 1) Industria 2) Construcción 3) Comercio 4) Servicios 5) Hogares
- 22.- Número de integrantes de familia: 1 2 3 4 5 6 7 8 9 10 11 12 13 14 15 16 17 18 19 20 21 22 23 24 25 26 27 28 29 30 31 32 33 34 35 36 37 38 39 40 41 42 43 44 45 46 47 48 49 50 51 52 53 54 55 56 57 58 59 60 61 62 63 64 65 66 67 68 69 70 71 72 73 74 75 76 77 78 79 80 81 82 83 84 85 86 87 88 89 90 91 92 93 94 95 96 97 98 99 100

3) Existencia de la Loma de Carabayllo, sin beneficio en presente y futuro ()

- 11.- ¿Cuánto sería el monto que estaría dispuesto a pagar, por la mejora del servicio de Eclutismo y la recreación en la Loma de Carabayllo?
- 1) Entre 1 - 3 soles 4) Entre 10 - 20 soles 5) De 20 soles a más
- 2) Entre 3 - 5 soles
- 3) Entre 5 - 10 soles
- * De acuerdo a la opción marcada, favor de indicar el monto exacto: 4
- 12.- ¿Cuánto sería el monto que estaría dispuesto a pagar, por la mejora del servicio de Información para la ciencia y educación en la Loma de Carabayllo?
- 1) Entre 1 - 3 soles 4) Entre 10 - 20 soles 5) De 20 soles a más
- 2) Entre 3 - 5 soles
- 3) Entre 5 - 10 soles
- * De acuerdo a la opción marcada, favor de indicar el monto exacto: 4
- 13.- ¿Cuánto sería el monto que estaría dispuesto a pagar, por la mejora del servicio de la Belleza ecológica en la Loma de Carabayllo?
- 1) Entre 1 - 3 soles 4) Entre 10 - 20 soles 5) De 20 soles a más
- 2) Entre 3 - 5 soles
- 3) Entre 5 - 10 soles
- * De acuerdo a la opción marcada, favor de indicar el monto exacto: 4
- 14.- ¿Indique usted el motivo por el cual no estaría dispuesto a pagar por la Loma de Carabayllo? (Solo aplica si la respuesta N° 5 es negativa)
- 1) Considera no ser su responsabilidad ()
- 2) No cree que la zona se conserve ()
- 3) Motivos económicos ()
- 4) No considera prioridad la conservación de la zona ()
- 5) Otros motivos ()

23.- ¿Dentro de qué rango se ubica su ingreso familiar mensual?

- 1) Menos de 850 soles mensuales
- 2) Entre 951 - 1500 soles mensuales
- 3) Entre 1501 - 2000 soles mensuales
- 4) Entre 2001 - 3000 soles mensuales
- 5) Superior a 3000 soles mensuales



UNIVERSIDAD CÉSAR VALLEJO

FACULTAD DE INGENIERÍA ESCUELA PROFESIONAL DE INGENIERÍA AMBIENTAL

Buenos días/tardecas/noche. Estoy realizando una investigación mediante de esta encuesta acerca de la importancia Económica del Servicio Ambiental de la Loma de Carabayllo. Por lo cual estaría interesado en conocer su opinión respecto a la importancia de la zona investigada.

Sus respuestas serán tratadas de forma confidencial y serán utilizadas únicamente para la realización del desarrollo de la investigación universitaria, que consiste en:
¿Me podría atender un momento para realizarle unas preguntas?

1) Si

2) No

Lea usted con atención y marque con "X" en una sola alternativa.

I. CONSERVACIÓN DEL AMBIENTE

1.- ¿Cree usted ser un persona preocupada por el medio ambiente?

1) Si

2) No

2.- ¿Ha visitado la Loma de Carabayllo?

1) Si

2) No

3.- ¿Cree usted que es importante conservar la Loma de Carabayllo?

1) Si

2) No

4.- ¿Conoce usted cuales son los servicios que nos brinda la Loma de Carabayllo?

1) Si

2) No

5.- ¿Considera usted que el ambiente que rodea a la Loma de Carabayllo es adecuada y limpio?

1) Si

2) No

6.- ¿Cuál es el principal problema que afecta la conservación de la Loma de Carabayllo?

- 1) Invasión de hectáreas
- 2) Mal manejo de los Residuos Sólidos
- 3) Poco acceso de agua para la zona
- 4) Cambio Climático

7.- ¿Considera usted que la Loma de Carabayllo genera turismo en su población y este a su vez ingresos a los pobladores del Agrupamiento de Familias Primavera Lomas de Carabayllo?

1) Si

2) No

8.- Si tuviera que calificar a la Loma de Carabayllo en su situación actual, indicar cuál de las siguientes opciones la describe mejor:

- 1) Muy Mal
- 2) Mal
- 3) Bien
- 4) Muy bien

II. VALORACIÓN ECONOMICA

9.- ¿Estaría usted 'Dispuesto a Pagar' para impulsar la conservación de la Loma de Carabayllo?

1) Si

2) No

10.- ¿Indique usted el motivo por el cual usted estaría 'Dispuesto a Pagar' por la Loma de Carabayllo? (Solo aplica si la respuesta N° 9 es positiva)

- 1) Opción de la Loma de Carabayllo, beneficio en presente y futuro ()
- 2) Herencia de la Loma de Carabayllo, beneficio a futuras generaciones ()

III. DATOS DEL ENCUESTADO

- 15.- Género 1) Femenino 2) Masculino
- 16.- Lugar de procedencia 1) Lima Metropolitana 2) Lima Provincia 3) Provincia
- 17.- Edad: 1) De 18 a 28 años 2) De 29 a 38 años 3) DE 39 a 48 años 4) De 59 a 68 años
- 18.- Estado Civil: 1) Soltero(a) 2) Casado(a) 3) Viudo(a) 4) Diversidad (a)
- 19.- Educación: 1) Primaria 2) Secundaria 3) Técnica 4) Superior Universitaria
- 20.- Número de hijos: 1
- 21.- Según las siguientes opciones, marque el tipo de actividad en la cual se dedica actualmente laborando: 1) Industria 2) Construcción 3) Comercio 4) Servicios 5) Hogares
- 22.- Número de integrantes de familia: 4

3) Existencia de la Loma de Carabaylo, sin beneficio en presente y futuro ()

- 11.- ¿Cuánto sería el monto que estaría dispuesto a pagar, por la mejora del servicio de Espectáculos y la recreación en la Loma de Carabaylo?
- 1) Entre 1 - 3 soles 4) Entre 10 - 20 soles
- 2) Entre 3 - 5 soles 5) De 20 soles a más
- 3) Entre 5 - 10 soles
- * De acuerdo a la opción marcada, favor de indicar el monto exacto: 15
- 12.- ¿Cuánto sería el monto que estaría dispuesto a pagar, por la mejora del servicio de Información para la ciencia y educación en la Loma de Carabaylo?
- 1) Entre 1 - 3 soles 4) Entre 10 - 20 soles
- 2) Entre 3 - 5 soles 5) De 20 soles a más
- 3) Entre 5 - 10 soles
- * De acuerdo a la opción marcada, favor de indicar el monto exacto: 3
- 13.- ¿Cuánto sería el monto que estaría dispuesto a pagar, por la mejora del servicio de la Belleza existente en la Loma de Carabaylo?
- 1) Entre 1 - 3 soles 4) Entre 10 - 20 soles
- 2) Entre 3 - 5 soles 5) De 20 soles a más
- 3) Entre 5 - 10 soles
- * De acuerdo a la opción marcada, favor de indicar el monto exacto: 15
- 14.- ¿Indique usted el motivo por el cual no estaría 'Dispuesto a Pagar' por la Loma de Carabaylo? (Solo aplica si la respuesta N° 9 es negativa)
- 1) Considera no ser su responsabilidad ()
- 2) No cree que la zona se conserve ()
- 3) Motivos económicos ()
- 4) No considera prioridad la conservación de la zona ()
- 5) Otros motivos ()

23.- ¿Dentro de que rango se ubica su ingreso familiar mensual?

- 1) Menos de 850 soles mensuales
- 2) Entre 851 - 1500 soles mensuales
- 3) Entre 1501 - 2000 soles mensuales
- 4) Entre 2001 - 3000 soles mensuales
- 5) Superior a 3000 soles mensuales

III. DATOS DEL ENCUESTADO

- 15.- Género
 Femenino
 Masculino
- 16.- Lugar de procedencia
 Lima Metropolitana 2) Lima Provincia 3) Provincia
- 17.- Edad:
 De 18 a 28 años 3) DE 39 a 48 años
 De 29 a 38 años 4) De 59 a 68 años
- 18.- Estado Civil:
 Soltero(a) 2) Casado(a) 3) Viudo(a) 4) Divorciado (a)
- 19.- Educación:
 Primaria 3) Técnica
 Secundaria 4) Superior Universitaria
- 20.- Número de hijos:
- 21.- Según las siguientes opciones, marque el tipo de actividad en la cual se dedica actualmente laborando:
 1) Industria 4) Servicios
 2) Construcción 5) Hogares
 3) Comercio
- 22.- Número de integrantes de familia:

3) Existencia de la Loma de Carabayllo, sin beneficio en presente y futuro ()

11.- ¿Cuánto sería el monto que estaría dispuesto a pagar, por la mejora del servicio de Eclustrismo y la recreación en la Loma de Carabayllo?

- 1) Entre 1 - 3 soles
 2) Entre 3 - 5 soles
 3) Entre 5 - 10 soles
 4) Entre 10 - 20 soles
 5) De 20 soles a más

* De acuerdo a la opción marcada, favor de indicar el monto exacto:

12.- ¿Cuánto sería el monto que estaría dispuesto a pagar, por la mejora del servicio de Información para la ciencia y educación en la Loma de Carabayllo?

- 1) Entre 1 - 3 soles
 2) Entre 3 - 5 soles
 3) Entre 5 - 10 soles
 4) Entre 10 - 20 soles
 5) De 20 soles a más

* De acuerdo a la opción marcada, favor de indicar el monto exacto:

13.- ¿Cuánto sería el monto que estaría dispuesto a pagar, por la mejora del servicio de la Belleza escénica en la Loma de Carabayllo?

- 1) Entre 1 - 3 soles
 2) Entre 3 - 5 soles
 3) Entre 5 - 10 soles
 4) Entre 10 - 20 soles
 5) De 20 soles a más

* De acuerdo a la opción marcada, favor de indicar el monto exacto:

14.- ¿Indique usted el motivo por el cual no estaría 'Dispuesto a Pagar' por la Loma de Carabayllo? (Solo aplica si la respuesta N° 3 es negativa)

- 1) Considera no ser su responsabilidad ()
 2) No cree que la zona se conserve ()
 3) Motivos económicos ()
 4) No considera prioridad la conservación de la zona ()
 5) Otros motivos ()

23.- ¿Dentro de que rango se ubica su ingreso familiar mensual?

- 1) Menos de 650 soles mensuales
- 2) Entre 651 - 1500 soles mensuales
- 3) Entre 1501 - 2000 soles mensuales
- 4) Entre 2001 - 3000 soles mensuales
- 5) Superior a 3000 soles mensuales



UNIVERSIDAD CÉSAR VALLEJO

FACULTAD DE INGENIERÍA ESCUELA PROFESIONAL DE INGENIERÍA AMBIENTAL

Buenos días/tardes/noche. Estoy realizando una investigación mediante de esta encuesta acerca de la importancia Económica del Servicio Ambiental de la Loma de Carabayllo. Por lo cual estaría interesado en conocer su opinión respecto a la importancia de la zona investigada.

Sus respuestas serán tratadas de forma confidencial y serán utilizadas únicamente para la realización del desarrollo de la investigación universitaria, que consiste en: ¿Me podría atender un momento para realizar unas preguntas?

1) SI 2) No

Lea usted con atención y marque con "X" en una sola alternativa.

I. CONSERVACIÓN DEL AMBIENTE

1.- ¿Cree usted ser un persona preocupada por el medio ambiente?

1) SI 2) No

2.- ¿Ha visitado la Loma de Carabayllo?

1) SI 2) No

3.- ¿Cree usted que es importante conservar la Loma de Carabayllo?

1) SI 2) No

4.- ¿Conoce usted cuáles son los servicios que nos brinda la Loma de Carabayllo?

1) SI

2) No

5.- ¿Considera usted que el ambiente que rodea a la Loma de Carabayllo es adecuada y limpio?

1) SI 2) No

6.- ¿Cuál es el principal problema que afecta la conservación de la Loma de Carabayllo?

- 1) Invasión de hectáreas
- 2) Mal manejo de los Residuos Sólidos
- 3) Poco acceso de agua para la zona
- 4) Cambio Climático

7.- ¿Considera usted que la Loma de Carabayllo genera turismo en su población y este a su vez ingresos a los pobladores del Agrupamiento de Familias Primavera Lomas de Carabayllo?

1) SI 2) No

8.- Si tuviera que calificar a la Loma de Carabayllo en su situación actual, indicar cuál de las siguientes opciones la describe mejor.

- 1) Muy Mal
- 2) Mal
- 3) Bien
- 4) Muy bien

II. VALORACIÓN ECONOMICA

9.- ¿Estaría usted 'Dispuesto a Pagar' para impulsar la conservación de la Loma de Carabayllo?

1) SI 2) No

10.- ¿Indique usted el motivo por el cual usted estaría 'Dispuesto a Pagar' por la Loma de Carabayllo? (Solo aplica si la respuesta N° 9 es positiva)

- 1) Opción de la Loma de Carabayllo, beneficio en presente y futuro
- 2) Herencia de la Loma de Carabayllo, beneficio a futuras generaciones

III. DATOS DEL ENCUESTADO

3) Existencia de la Loma de Carabayllo, sin beneficio en presente y futuro ()

11.- ¿Cuánto sería el monto que estaría dispuesto a pagar, por la mejora del servicio de Ecolismo y la recreación en la Loma de Carabayllo?

- 1) Entre 1 - 3 soles
- 2) Entre 3 - 5 soles
- 3) Entre 5 - 10 soles
- 4) Entre 10 - 20 soles
- 5) De 20 soles a más

* De acuerdo a la opción marcada, favor de indicar el monto exacto:

12.- ¿Cuánto sería el monto que estaría dispuesto a pagar, por la mejora del servicio de Información para la ciencia y educación en la Loma de Carabayllo?

- 1) Entre 1 - 3 soles
- 2) Entre 3 - 5 soles
- 3) Entre 5 - 10 soles
- 4) Entre 10 - 20 soles
- 5) De 20 soles a más

* De acuerdo a la opción marcada, favor de indicar el monto exacto:

13.- ¿Cuánto sería el monto que estaría dispuesto a pagar, por la mejora del servicio de la Belleza escénica en la Loma de Carabayllo?

- 1) Entre 1 - 3 soles
- 2) Entre 3 - 5 soles
- 3) Entre 5 - 10 soles
- 4) Entre 10 - 20 soles
- 5) De 20 soles a más

* De acuerdo a la opción marcada, favor de indicar el monto exacto:

14.- ¿Indique usted el motivo por el cual no estaría "Dispuesto a Pagar" por la Loma de Carabayllo? (Solo aplica si la respuesta N° 9 es negativa)

- 1) Considera no ser su responsabilidad ()
- 2) No cree que la zona se conserve ()
- 3) Motivos económicos ()
- 4) No considera prioridad la conservación de la zona ()
- 5) Otros motivos ()

15.- Género

- 1) Femenino
- 2) Masculino

16.- Lugar de procedencia

- 1) Lima Metropolitana
- 2) Lima Provincia
- 3) Provincia

17.- Edad:

- 1) De 18 a 28 años
- 2) De 29 a 38 años
- 3) De 39 a 48 años
- 4) De 49 a 65 años

18.- Estado Civil:

- 1) Soltero(a)
- 2) Casado(a)
- 3) Viudo(a)
- 4) Diversiado (a)

19.- Educación:

- 1) Primaria
- 2) Secundaria
- 3) Técnica
- 4) Superior Universitaria

20.- Número de hijos:

21.- Según las siguientes opciones, marque el tipo de actividad en la cual se dedica actualmente laborando:

- 1) Industria
- 2) Construcción
- 3) Comercio
- 4) Servicios
- 5) Hogares

22.- Número de integrantes de familia:

23.- ¿Dentro de que rango se ubica su ingreso familiar mensual?

- Menos de 850 soles mensuales
- Entre 851 - 1500 soles mensuales
- Entre 1501 - 2000 soles mensuales
- Entre 2001 - 3000 soles mensuales
- Superior a 3000 soles mensuales

III. DATOS DEL ENCUESTADO

- 15.- Género
 1) Femenino
 2) Masculino
- 16.- Lugar de procedencia
 1) Lima Metropolitana
 2) Lima Provincia
 3) Provincia
- 17.- Edad:
 1) De 18 a 28 años
 2) De 29 a 38 años
 3) DE 39 a 48 años
 4) De 49 a 65 años
- 18.- Estado Civil:
 1) Soltero(a)
 2) Casado(a)
 3) Viudo(a)
 4) Divorciado(a)
- 19.- Educación:
 1) Primaria
 2) Secundaria
 3) Técnica
 4) Superior Universitaria
- 20.- Número de hijos:
- 21.- Según las siguientes opciones, marque el tipo de actividad en la cual se dedica actualmente laborando:
 1) Industria
 2) Construcción
 3) Comercio
 4) Servicios
 5) Hogares
- 22.- Número de integrantes de familia:

3) Existencia de la Loma de Carabayllo, sin beneficio en presente y futuro ()

11.- ¿Cuánto sería el monto que estaría dispuesto a pagar, por la mejora del servicio de Ecoturismo y la recreación en la Loma de Carabayllo?

- 1) Entre 1 - 3 soles
 2) Entre 3 - 5 soles
 3) Entre 5 - 10 soles
 4) Entre 10 - 20 soles
 5) De 20 soles a más

* De acuerdo a la opción marcada, favor de indicar el monto exacto:

12.- ¿Cuánto sería el monto que estaría dispuesto a pagar, por la mejora del servicio de Información para la ciencia y educación en la Loma de Carabayllo?

- 1) Entre 1 - 3 soles
 2) Entre 3 - 5 soles
 3) Entre 5 - 10 soles

* De acuerdo a la opción marcada, favor de indicar el monto exacto:

13.- ¿Cuánto sería el monto que estaría dispuesto a pagar, por la mejora del servicio de la Belleza escénica en la Loma de Carabayllo?

- 1) Entre 1 - 3 soles
 2) Entre 3 - 5 soles
 3) Entre 5 - 10 soles

* De acuerdo a la opción marcada, favor de indicar el monto exacto:

14.- ¿Indique usted el motivo por el cual no estaría 'Dispuesto a Pagar' por la Loma de Carabayllo? (Solo aplica si la respuesta N° 9 es negativa)

- 1) Considero no ser su responsabilidad ()
 2) No cree que la zona se conserve ()
 3) Motivos económicos ()
 4) No considera prioridad la conservación de la zona ()
 5) Otras motivos ()

23.- ¿Dentro de que rango se ubica su ingreso familiar mensual?

- 1) Menos de 650 soles mensuales
- 2) Entre 651 - 1500 soles mensuales
- 3) Entre 1501 - 2000 soles mensuales
- 4) Entre 2001 - 3000 soles mensuales
- 5) Superior a 3000 soles mensuales



UNIVERSIDAD CÉSAR VALLEJO

FACULTAD DE INGENIERIA ESCUELA PROFESIONAL DE INGENIERIA AMBIENTAL

Buenos días/hardes/noche. Estoy realizando una investigación mediante de esta encuesta acerca de la importancia Económica del Servicio Ambiental de la Loma de Carabayllo. Por lo cual estaría interesada en conocer su opinión respecto a la importancia de la zona investigada.

Sus respuestas serán tratadas de forma confidencial y serán utilizadas únicamente para la realización de desarrollo de la investigación universitaria que consiste en: ¿Me podría atender un momento para realizarle unas preguntas?

SI

2) No

Lea usted con atención y marque con "X" en una sola alternativa.

I. CONSERVACIÓN DEL AMBIENTE

1.- ¿Cree usted ser un persona preocupada por el medio ambiente?

SI

2) No

2.- ¿Ha visitado la Loma de Carabayllo?

SI

2) No

3.- ¿Cree usted que es importante conservar la Loma de Carabayllo?

SI

2) No

4.- ¿Conoce usted cuales son los servicios que nos brinda la Loma de Carabayllo?

SI

2) No

5.- ¿Considera usted que el ambiente que rodea a la Loma de Carabayllo es adecuada y limpio?

SI

2) No

6.- ¿Cuál es el principal problema que afecta la conservación de la Loma de Carabayllo?

- 1) Invasión de hectáreas
- 2) Mal manejo de los Residuos Sólidos
- 3) Poco acceso de agua para la zona
- 4) Cambio Climático

7.- ¿Considera usted que la Loma de Carabayllo genera turismo en su población y este a su vez ingresos a los pobladores del Agrupamiento de Familias Pirmavara Lomas de Carabayllo?

SI

2) No

8.- Si tuviera que calificar a la Loma de Carabayllo en su situación actual, indicar cuál de las siguientes opciones la describe mejor:

Muy Mal

2) Mal

3) Bien

4) Muy bien

II. VALORACIÓN ECONOMICA

9.- ¿Estaría usted 'Dispuesto a Pagar' para impulsar la conservación de la Loma de Carabayllo?

SI

2) No

10.- ¿Indique usted el motivo por el cual usted estaría 'Dispuesto a Pagar' por la Loma de Carabayllo? (Solo aplica si la respuesta N° 9 es positiva)

- 1) Opción de la Loma de Carabayllo, beneficio en presente y futuro
- 2) Herencia de la Loma de Carabayllo, beneficio a futuras generaciones ()

III. DATOS DEL ENCUESTADO

- 15.- Género
 Femenino 2) Masculino
- 16.- Lugar de procedencia
 1) Lima Metropolitana Lima Provincia 3) Provincia
- 17.- Edad:
 1) De 18 a 28 años 3) DE 39 a 48 años
 De 25 a 38 años 4) De 59 a 65 años
- 18.- Estado Civil:
 1) Soltero(a) 2) Casado(a) Viudo(a) 4) Divorciado (a)
- 19.- Educación:
 1) Primaria 3) Técnica
 Secundaria 4) Superior Universitaria
- 20.- Número de hijos:
- 21.- Según las siguientes opciones, marque el tipo de actividad en la cual se dedica actualmente laborando:
 1) Industria 4) Servicios
 Construcción 5) Hogares
 3) Comercio
- 22.- Número de integrantes de familia:

3) Existencia de la Loma de Carabayllo, sin beneficio en presente y futuro ()

- 11.- ¿Cuánto sería el monto que estaría dispuesto a pagar, por la mejora del servicio de Ecoturismo y la recreación en la Loma de Carabayllo?
 1) Entre 1 - 3 soles 4) Entre 10 - 20 soles
 Entre 3 - 5 soles 5) De 20 soles a más
 3) Entre 5 - 10 soles
 * De acuerdo a la opción marcada, favor de indicar el monto exacto:
- 12.- ¿Cuánto sería el monto que estaría dispuesto a pagar, por la mejora del servicio de Información para la ciencia y educación en la Loma de Carabayllo?
 Entre 1 - 3 soles 4) Entre 10 - 20 soles
 2) Entre 3 - 5 soles 5) De 20 soles a más
 3) Entre 5 - 10 soles
 * De acuerdo a la opción marcada, favor de indicar el monto exacto:
- 13.- ¿Cuánto sería el monto que estaría dispuesto a pagar, por la mejora del servicio de la Belleza escénica en la Loma de Carabayllo?
 1) Entre 1 - 3 soles 4) Entre 10 - 20 soles
 Entre 3 - 5 soles 5) De 20 soles a más
 3) Entre 5 - 10 soles
 * De acuerdo a la opción marcada, favor de indicar el monto exacto:
- 14.- ¿Indique usted el motivo por el cual no estaría 'Dispuesto a Pagar' por la Loma de Carabayllo? (Solo aplica si la respuesta N° 9 es negativo)
 1) Considera no ser su responsabilidad ()
 2) No cree que la zona se conserve ()
 3) Motivos económicos ()
 4) No considera prioridad la conservación de la zona ()
 5) Otras motivos ()

23.- ¿Dentro de que rango se ubica su ingreso familiar mensual?

- 1) Menos de 650 soles mensuales
- 2) Entre 651 - 1500 soles mensuales
- 3) Entre 1501 - 2000 soles mensuales
- 4) Entre 2001 - 3000 soles mensuales
- 5) Superior a 3000 soles mensuales

III. DATOS DEL ENCUESTADO

15.- Género

- 1) Femenino 2) Masculino

16.- Lugar de procedencia

- 1) Lima Metropolitana 2) Lima Provincia 3) Provincia

17.- Edad:

- 1) De 18 a 28 años 2) De 29 a 38 años 3) DE 39 a 48 años 4) De 59 a 65 años

18.- Estado Civil:

- 1) Soltero(a) 2) Casado(a) 3) Viudo(a) 4) Divorciado(a)

19.- Educación:

- 1) Primaria 2) Secundaria 3) Técnica 4) Superior/Universitaria

20.- Número de hijos:

1

21.- Según las siguientes opciones, marque el tipo de actividad en la cual se dedica actualmente laborando:

- 1) Industria 2) Construcción 3) Comercio 4) Servicios 5) Hogares

22.- Número de integrantes de familia:

4

3) Existencia de la Loma de Carabaylo, sin beneficio en presente y futuro ()

11.- ¿Cuánto sería el monto que estaría dispuesto a pagar por la mejora del servicio de Ecoturismo y la recreación en la Loma de Carabaylo?

- 1) Entre 1 - 3 soles 2) Entre 3 - 5 soles 3) Entre 5 - 10 soles 4) Entre 10 - 20 soles 5) De 20 soles a más

* De acuerdo a la opción marcada, favor de indicar el monto exacto:

1

12.- ¿Cuánto sería el monto que estaría dispuesto a pagar por la mejora del servicio de Información para la ciencia y educación en la Loma de Carabaylo?

- 1) Entre 1 - 3 soles 2) Entre 3 - 5 soles 3) Entre 5 - 10 soles 4) Entre 10 - 20 soles 5) De 20 soles a más

* De acuerdo a la opción marcada, favor de indicar el monto exacto:

3

13.- ¿Cuánto sería el monto que estaría dispuesto a pagar por la mejora del servicio de la Bodega escénica en la Loma de Carabaylo?

- 1) Entre 1 - 3 soles 2) Entre 3 - 5 soles 3) Entre 5 - 10 soles 4) Entre 10 - 20 soles 5) De 20 soles a más

* De acuerdo a la opción marcada, favor de indicar el monto exacto:

5

14.- ¿Indique usted el motivo por el cual no estaría 'Dispuesto a Pagar' por la Loma de Carabaylo? (Solo aplica si la respuesta N° 9 es negativa)

- 1) Considera no ser su responsabilidad ()
 2) No cree que la zona es conserve ()
 3) Motivos económicos ()
 4) No considera prioridad la conservación de la zona ()
 5) Otros motivos ()

23.- ¿Dentro de que rango se ubica su ingreso familiar mensual?

- 1) Menos de 800 soles mensuales
- 2) Entre 801 - 1500 soles mensuales
- 3) Entre 1501 - 2000 soles mensuales
- 4) Entre 2001 - 3000 soles mensuales
- 5) Superior a 3000 soles mensuales

III. DATOS DEL ENCUESTADO

3) Existencia de la Loma de Carabaylo, sin beneficio en presente y futuro ()

11.- ¿Cuánto sería el monto que estaría dispuesto a pagar, por la mejora del servicio de Ecoturismo y la recreación en la Loma de Carabaylo?

- 1) Entre 1 - 3 soles
- 2) Entre 3 - 5 soles
- 3) Entre 5 - 10 soles
- 4) Entre 10 - 20 soles
- 5) De 20 soles a más

* De acuerdo a la opción marcada, favor de indicar el monto exacto:

12.- ¿Cuánto sería el monto que estaría dispuesto a pagar, por la mejora del servicio de Información para la ciencia y educación en la Loma de Carabaylo?

- 1) Entre 1 - 3 soles
- 2) Entre 3 - 5 soles
- 3) Entre 5 - 10 soles
- 4) Entre 10 - 20 soles
- 5) De 20 soles a más

* De acuerdo a la opción marcada, favor de indicar el monto exacto:

13.- ¿Cuánto sería el monto que estaría dispuesto a pagar, por la mejora del servicio de la Belleza escénica en la Loma de Carabaylo?

- 1) Entre 1 - 3 soles
- 2) Entre 3 - 5 soles
- 3) Entre 5 - 10 soles
- 4) Entre 10 - 20 soles
- 5) De 20 soles a más

* De acuerdo a la opción marcada, favor de indicar el monto exacto:

14.- ¿Indique usar el motivo por el cual no estaría 'Dispuesto a Pagar' por la Loma de Carabaylo? (Solo aplica si la respuesta N° 9 es negativa)

- 1) Considero no ser su responsabilidad ()
- 2) No creo que la zona se conserve ()
- 3) Motivos económicos ()
- 4) No considera prioridad la conservación de la zona ()
- 5) Otros motivos ()

15.- Género

- 1) Femenino
- 2) Masculino

16.- Lugar de procedencia

- 1) Lima Metropolitana
- 2) Lima Provincia
- 3) Provincia

17.- Edad:

- 1) De 18 a 28 años
- 2) De 29 a 38 años
- 3) De 39 a 48 años
- 4) De 49 a 85 años

18.- Estado Civil:

- 1) Soltero(a)
- 2) Casado(a)
- 3) Viudo(a)
- 4) Divorciado (a)

19.- Educación:

- 1) Primaria
- 2) Secundaria
- 3) Técnica
- 4) Superior Universitaria

20.- Número de hijos:

21.- Según las siguientes opciones, marque el tipo de actividad en la cual se dedica actualmente laborando:

- 1) Industria
- 2) Construcción
- 3) Comercio
- 4) Servicios
- 5) Hogares

22.- Número de integrantes de familia:

23.- ¿Dentro de que rango se ubica el ingreso familiar mensual?

- 1) Menos de 850 soles mensuales
- 2) Entre 851 - 1500 soles mensuales
- 3) Entre 1501 - 2000 soles mensuales
- 4) Entre 2001 - 3000 soles mensuales
- 5) Superior a 3000 soles mensuales

III. DATOS DE ENCUESTADO

- 15.- Género
 1) Femenino
 2) Masculino
- 16.- Lugar de procedencia
 1) Lima Metropolitana 2) Lima Provincia 3) Provincia
- 17.- Edad:
 1) De 18 a 28 años 2) De 29 a 35 años 3) De 36 a 45 años 4) De 46 a 65 años
- 18.- Estado Civil:
 1) Soltero(a) 2) Casado(a) 3) Viudo(a) 4) Divorciado(a)
- 19.- Educación:
 1) Primaria 2) Secundaria 3) Técnica 4) Superior Universitaria
- 20.- Número de hijos:
- 21.- Según las siguientes opciones, marque el tipo de actividad en la cual se dedica actualmente laborando:
 1) Industria 2) Construcción 3) Comercio 4) Servicios 5) Hogares
- 22.- Número de integrantes de familia:

- 3) Existencia de la Loma de Carabaylo, sin beneficio en presente y futuro ()
- 11.- ¿Cuánto sería el monto que estaría dispuesto a pagar, por la mejora del servicio de Ecoturismo y la recreación en la Loma de Carabaylo?
 1) Entre 1 - 3 soles 2) Entre 3 - 5 soles 3) Entre 5 - 10 soles 4) Entre 10 - 20 soles 5) De 20 soles a más
 * De acuerdo a la opción marcada, favor de indicar el monto exacto:
- 12.- ¿Cuánto sería el monto que estaría dispuesto a pagar, por la mejora del servicio de Información para la ciencia y educación en la Loma de Carabaylo?
 1) Entre 1 - 3 soles 2) Entre 3 - 5 soles 3) Entre 5 - 10 soles 4) Entre 10 - 20 soles 5) De 20 soles a más
 * De acuerdo a la opción marcada, favor de indicar el monto exacto:
- 13.- ¿Cuánto sería el monto que estaría dispuesto a pagar, por la mejora del servicio de la Belleza escénica en la Loma de Carabaylo?
 1) Entre 1 - 3 soles 2) Entre 3 - 5 soles 3) Entre 5 - 10 soles 4) Entre 10 - 20 soles 5) De 20 soles a más
 * De acuerdo a la opción marcada, favor de indicar el monto exacto:
- 14.- ¿Indique usted el motivo por el cual no estaría 'Dispuesto a Pagar' por la Loma de Carabaylo? (Solo aplica si la respuesta N° 9 es negativa)
 1) Considera no ser su responsabilidad ()
 2) No cree que la zona se conserve ()
 3) Motivos económicos ()
 4) No considera prioridad la conservación de la zona ()
 5) Otros motivos ()

29.- ¿Dentro de que rango se ubica su ingreso familiar mensual?

- 1) Menos de 850 soles mensuales
- 2) Entre 851 - 1500 soles mensuales
- 3) Entre 1501 - 2000 soles mensuales
- 4) Entre 2001 - 3000 soles mensuales
- 5) Superior a 3000 soles mensuales



UNIVERSIDAD CÉSAR VALLEJO

FACULTAD DE INGENIERÍA ESCUELA PROFESIONAL DE INGENIERÍA AMBIENTAL

Buenos días/tardes/noche. Estoy realizando una investigación mediante de esta encuesta acerca de la Importancia Económica del Servicio Ambiental de la Loma de Carabayillo. Por lo cual estaría interesado en conocer su opinión respecto a la importancia de la zona investigada.

Sus respuestas serán tratadas de forma confidencial y serán utilizadas únicamente para la realización del desarrollo de la investigación universitaria, que consista en: ¿Me podría atender un momento para realizar unas preguntas?

SI

2) No

Lee usted con atención y marque con "X" en una sola alternativa.

I. CONSERVACIÓN DEL AMBIENTE

1.- ¿Cree usted ser un persona preocupada por el medio ambiente?

SI

2) No

2.- ¿Ha visitado la Loma de Carabayillo?

1) SI

2) No

3.- ¿Cree usted que es importante conservar la Loma de Carabayillo?

SI

2) No

4.- ¿Conoce usted cuales son los servicios que nos brinda la Loma de Carabayillo?

SI

No

5.- ¿Considera usted que el ambiente que nos da la Loma de Carabayillo es adecuada y limpio?

SI

2) No

6.- ¿Cuál es el principal problema que afecta la conservación de la Loma de Carabayillo?

1) Inversión de hectáreas

3) Poco acceso de agua para la zona

2) Mal manejo de los Residuos Sólidos

4) Cambio Climático

7.- ¿Considera usted que la Loma de Carabayillo genera turismo en su población y esto a su vez ingresos a los pobladores del Agrupamiento de Familias Primavera Lomas de Carabayillo?

SI

2) No

8.- Si tuviera que calificar a la Loma de Carabayillo en su situación actual, indicar cuál de las siguientes opciones le describe mejor.

Muy Mal

2) Mal

3) Bien

4) Muy bien

II. VALORACIÓN ECONOMICA

9.- ¿Estaría usted 'Dispuesto a Pagar' para impulsar la conservación de la Loma de Carabayillo?

SI

2) No

10.- ¿Indique usted el motivo por el cual usted estaría 'Dispuesto a Pagar' por la Loma de Carabayillo? (Solo aplica si la respuesta N° 9 es positiva)

1) Opción de la Loma de Carabayillo, beneficio en presente y futuro ()

2) Herencia de la Loma de Carabayillo, beneficio a futuras generaciones ()

III. DATOS DEL ENCUESTADO

- 15.- Género Femenino Masculino
- 16.- Lugar de procedencia Lima Metropolitana Lima Provincia Provincia
- 17.- Edad: De 19 a 28 años De 29 a 38 años DE 39 a 48 años De 49 a 55 años
- 18.- Estado Civil: Soltero(a) Casado(a) Viudo(a) Divorciado (a)
- 19.- Educación: Primaria Técnica Secundaria Superior Universitaria
- 20.- Número de hijos: 2
- 21.- Según las siguientes opciones, marque el tipo de actividad en la cual se dedica actualmente laborando: 1) Industria 4) Servicios 2) Construcción 5) Hogares 3) Comercio
- 22.- Número de integrantes de familia: 4

- 11.- Existencia de la Loma de Carabayllo, sin beneficio en presente y futuro ()
- 11.- ¿Cuánto sería el monto que estaría dispuesto a pagar, por la mejora del servicio de Ecoturismo y la recreación en la Loma de Carabayllo?
- Entre 1 - 3 soles Entre 10 - 20 soles
- Entre 3 - 5 soles De 20 soles a más
- Entre 5 - 10 soles
- * De acuerdo a la opción marcada, favor de indicar el monto exacto:
- 12.- ¿Cuánto sería el monto que estaría dispuesto a pagar, por la mejora del servicio de información para la ciencia y educación en la Loma de Carabayllo?
- Entre 1 - 3 soles Entre 10 - 20 soles
- Entre 3 - 5 soles De 20 soles a más
- Entre 5 - 10 soles
- * De acuerdo a la opción marcada, favor de indicar el monto exacto:
- 13.- ¿Cuánto sería el monto que estaría dispuesto a pagar, por la mejora del servicio de la Belleza escénica en la Loma de Carabayllo?
- Entre 1 - 3 soles Entre 10 - 20 soles
- Entre 3 - 5 soles De 20 soles a más
- Entre 5 - 10 soles
- * De acuerdo a la opción marcada, favor de indicar el monto exacto:
- 14.- ¿Indique usted el motivo por el cual no estaría 'Dispuesto a Pagar' por la Loma de Carabayllo? (Solo aplica si la respuesta N° 9 es negativo)
- 1) Considera no ser su responsabilidad ()
- 2) No cree que la zona se conserve ()
- 3) Motivos económicos ()
- 4) No considera prioridad la conservación de la zona ()
- 5) Otros motivos ()

23.- ¿Dentro de que rango se ubica su ingreso familiar mensual?

- 1) Menos de 850 soles mensuales
- 2) Entre 851 - 1500 soles mensuales
- 3) Entre 1501 - 2000 soles mensuales
- 4) Entre 2001 - 3000 soles mensuales
- 5) Superior a 3000 soles mensuales

Feedback Studio - Mozilla Firefox
 https://ev.turnitin.com/app/carta/es/?lang=es&o=985503525&c=1&u=1051031624

Rubi Ramos

feedback studio

Resumen de coincidencias **22 %**

Se están viendo fuentes estándar

Ver fuentes en inglés (Beta)

Coincidencias	Porcentaje
1 apchile.cl Fuente de Internet	1 %
2 datateca.unad.edu.co Fuente de Internet	1 %
3 Entregado a Pontificia ... Trabajo del estudiante	1 %
4 docplayer.es Fuente de Internet	1 %
5 pt.scribd.com Fuente de Internet	1 %
6 www.scribd.com Fuente de Internet	1 %
7 Entregado a Carlos Tes... Trabajo del estudiante	1 %
8 repositorio.up.edu.pe Fuente de Internet	1 %
9 web.law.columbia.edu Fuente de Internet	1 %
10 repositorio.up.edu.pe Fuente de Internet	1 %
11 upcommons.up.edu Fuente de Internet	1 %

UNIVERSIDAD CÉSAR VALLEJO

FACULTAD DE INGENIERÍA

ESCUELA PROFESIONAL DE INGENIERÍA AMBIENTAL

“VALORACIÓN ECONÓMICA TOTAL DE LA LOMA DE CARABAYLLO MEDIDO A TRAVÉS DEL MÉTODO DE VALORACIÓN CONTINGENTE PARA PROMOVER LA CONSERVACIÓN EN EL AGRUPAMIENTO DE FAMILIAS PRIMAVERA LOMA DE CARABAYLLO, 2016”

TESIS PARA OBTENER EL TÍTULO PROFESIONAL DE INGENIERO AMBIENTAL

AUTORA:
RAMOS LOPEZ, RUBI MAYTE

ASESOR:
MG. ING. LORGIO VALDIVIEZO GONZALES

LÍNEA DE INVESTIGACIÓN:

Página: 1 de 125 Número de palabras: 17898

Text-only Report | High Resolution | Activado



Centro de Recursos para el Aprendizaje y la Investigación (CRAI)
"César Acuña Peralta"

FORMULARIO DE AUTORIZACIÓN PARA LA PUBLICACIÓN ELECTRÓNICA DE LAS TESIS

1. DATOS PERSONALES

Apellidos y Nombres: (solo los datos del que autoriza)

Ramos López, Rubi, Mayte
D.N.I. : 47656083
Domicilio : Calle Imperial # 1673 Urb. Fiori S.M.P.
Teléfono : Fijo : 534-1332 Móvil : 990008396
E-mail : RMBAMOSL20@GMAIL.COM

2. IDENTIFICACIÓN DE LA TESIS

Modalidad:

[] Tesis de Pregrado

Facultad : Ingeniería
Escuela : Ingeniería Ambiental
Carrera : Ingeniería Ambiental
Titulo : Ingeniería Ambiental

[] Tesis de Post Grado

[] Maestría

[] Doctorado

Grado :
Mención :

3. DATOS DE LA TESIS

Autor (es) Apellidos y Nombres:

Ramos López, Rubi, Mayte

Título de la tesis:

Valoración Económica total de la Loma de Casabayllo medido a través del método de valoración contingente para promover la conservación en el Apeyuntamiento de Familias Primavera Loma de Casabayllo, 2016.

Año de publicación :

4. AUTORIZACIÓN DE PUBLICACIÓN DE LA TESIS EN VERSIÓN ELECTRÓNICA:

A través del presente documento,

Si autorizo a publicar en texto completo mi tesis. []

No autorizo a publicar en texto completo mi tesis. []

Firma : [Signature]

Fecha :



UNIVERSIDAD CÉSAR VALLEJO

FORMATO DE SOLICITUD

SOLICITA:

Digitalización de tesis

ESCUELA PROFESIONAL DE INGENIERÍA AMBIENTAL

Rubí Mayte Ramos López con DNI N° 47656083 domiciliado (a) en Calle Imperial #1673 Urb. Ficoi S.M.P. ante Ud. Con el debido respeto, expongo lo siguiente:

Que en mi condición de alumno de la promoción 2016-II del programa ...INGENIERÍA AMBIENTAL... Identificado con el código de matrícula N° 6700031825 de la Escuela de Ingeniería Ambiental, recorro a su honorable despacho para solicitar lo siguiente:

La digitalización de tesis

Por lo expuesto, agradeceré ordenar a quien corresponde se me atienda mi petición por ser de justicia.

Lima, 31 de Julio de 2018



[Handwritten signature]



ACTA DE APROBACIÓN DE ORIGINALIDAD
DE TESIS

Código : F06-PP-PR-02.02
Versión : 09
Fecha : 23-03-2018
Página : 1 de 1

Yo, Oliver Benites Alfaro, docente de la Facultad de INGENIERÍA y Escuela Profesional de ING. AMBIENTAL de la Universidad César Vallejo - LN revisor (a) de la tesis titulada: "Valoración Económica Total de la loma de Carabayillo, medido a través del Método de Valoración Contingente, para promover la Conservación en el Agrupamiento de Familias Primavera Loma de Carabayillo, 2016" de la estudiante Ramos López; Rubi Mayte, constato que la investigación tiene un índice de similitud de 22% verificable en el reporte de originalidad del programa Turnitin.

El/la suscrito (a) analizó dicho reporte y concluyó que cada una de las coincidencias detectadas no constituyen plagio. A mi leal saber y entender la tesis cumple con todas las normas para el uso de citas y referencias establecidas por la Universidad César Vallejo.

Los Olivos, 26 de Julio 2018

Firma Docente

DNI: 07867259

Elaboró	Dirección de Investigación	Revisó	Representante de la Dirección / Vicerectorado de	Aprobó	Rectorado
---------	----------------------------	--------	--	--------	-----------