



UNIVERSIDAD CÉSAR VALLEJO

**FACULTAD DE CIENCIAS EMPRESARIALES
ESCUELA PROFESIONAL DE ADMINISTRACIÓN**

**“Estrategias de participación ciudadana y presupuesto participativo en la
Municipalidad Distrital de Pueblo Nuevo, Ferreñafe”**

TESIS PARA OBTENER EL TÍTULO PROFESIONAL DE:

Licenciada en Administración

AUTORA:

Carlos Arosemena, Jeimi Narcizita Nayelli (orcid.org/0000-0002-4468-8674)

ASESORA:

Mgstr. Elespuru Saavedra, Maria Del Socorro (orcid.org/0000-0003-1310-5656)

LÍNEA DE INVESTIGACIÓN:

Gestión de Organización

LÍNEA DE RESPONSABILIDAD SOCIAL UNIVERSITARIA:

Desarrollo económico, empleo y emprendimiento

CHICLAYO - PERÚ

2023

DEDICATORIA

Esta tesis se lo dedico a mi madre, agonista y apasionada, pequeña pero prócer, teniendo el tiempo corto y rápido, siguió dándonos aliento para formar a grandes personas, mi orgullo y felicidad se transforma en su nombre, mi vigor en la tempestad es el aliento de mi parva luz, el regalo más inestimable proporcionado por el alfa y el omega.

AGRADECIMIENTO

Agradezco desde todo mi ser al creador y dador de vida, quién me obsequia sabiduría para realizar mi cumplimiento como persona, le doy gracias a Dios, el padre que me guía y cuida a lo largo de mi camino. A mi madre quien me enseñó a emprender y trabajar desde niña, es mi roca en los momentos difíciles, a mi abuelo que sigue su luz encendida en mi corazón y mente, construyó mi niñez con amor y lealtad, mi familia que deja huella en mi vida con su aliento de fortaleza.

Recóndito, volcán de mi corazón muestras tu coraje como sol abrazador que nutre mis letras en cada rincón de este mundo, cinco saltos al tiempo es poco prefiero solo una vida entera.



UNIVERSIDAD CÉSAR VALLEJO

**FACULTAD DE CIENCIAS EMPRESARIALES
ESCUELA PROFESIONAL DE ADMINISTRACIÓN**

Declaratoria de Autenticidad del Asesor

Yo, ELESPURU SAAVEDRA MARIA DEL SOCORRO, docente de la FACULTAD DE CIENCIAS EMPRESARIALES de la escuela profesional de ADMINISTRACIÓN de la UNIVERSIDAD CÉSAR VALLEJO SAC - CHICLAYO, asesor de Tesis Completa titulada: "Estrategias de Participación Ciudadana y Presupuesto Participativo en la Municipalidad Distrital de Pueblo Nuevo, Ferreñafe", cuyo autor es CARLOS AROSEMENA JEIMI NARCIZITA NAYELLI, constato que la investigación tiene un índice de similitud de 14.00%, verificable en el reporte de originalidad del programa Turnitin, el cual ha sido realizado sin filtros, ni exclusiones.

He revisado dicho reporte y concluyo que cada una de las coincidencias detectadas no constituyen plagio. A mi leal saber y entender la Tesis Completa cumple con todas las normas para el uso de citas y referencias establecidas por la Universidad César Vallejo.

En tal sentido, asumo la responsabilidad que corresponda ante cualquier falsedad, ocultamiento u omisión tanto de los documentos como de información aportada, por lo cual me someto a lo dispuesto en las normas académicas vigentes de la Universidad César Vallejo.

CHICLAYO, 12 de Diciembre del 2023

Apellidos y Nombres del Asesor:	Firma
ELESPURU SAAVEDRA MARIA DEL SOCORRO DNI: 02817795 ORCID: 0000-0002-7662-1342	Firmado electrónicamente por: MELESPURUS el 21- 12-2023 21:52:38

Código documento Trilce: TRI - 0693890



UNIVERSIDAD CÉSAR VALLEJO

**FACULTAD DE CIENCIAS EMPRESARIALES
ESCUELA PROFESIONAL DE ADMINISTRACIÓN**

Declaratoria de Originalidad del Autor

Yo, CARLOS AROSEMENA JEIMI NARCIZITA NAYELLI estudiante de la FACULTAD DE CIENCIAS EMPRESARIALES de la escuela profesional de ADMINISTRACIÓN de la UNIVERSIDAD CÉSAR VALLEJO SAC - CHICLAYO, declaro bajo juramento que todos los datos e información que acompañan la Tesis titulada: "Estrategias de Participación Ciudadana y Presupuesto Participativo en la Municipalidad Distrital de Pueblo Nuevo, Ferreñafe", es de mi autoría, por lo tanto, declaro que la Tesis:

1. No ha sido plagiada ni total, ni parcialmente.
2. He mencionado todas las fuentes empleadas, identificando correctamente toda cita textual o de paráfrasis proveniente de otras fuentes.
3. No ha sido publicada, ni presentada anteriormente para la obtención de otro grado académico o título profesional.
4. Los datos presentados en los resultados no han sido falseados, ni duplicados, ni copiados.

En tal sentido asumo la responsabilidad que corresponda ante cualquier falsedad, ocultamiento u omisión tanto de los documentos como de la información aportada, por lo cual me someto a lo dispuesto en las normas académicas vigentes de la Universidad César Vallejo.

Nombres y Apellidos	Firma
CARLOS AROSEMENA JEIMI NARCIZITA NAYELLI DNI: 73583956 ORCID: 0000-0002-4468-8674	Firmado electrónicamente por: NCARLOSAR el 20-12- 2023 21:49:51

Código documento Trilce: INV - 1517211

Índice de contenidos

CARÁTULA	i
DEDICATORIA.....	ii
AGRADECIMIENTO	iii
DECLARATORIA DE AUTENTICIDAD DEL ASESOR.....	iv
DECLARATORIA DE ORIGINILADIDAD DEL AUTOR	v
Índice de contenidos	vi
Índice de tablas.....	vii
Índice de gráficos y figura	viii
RESUMEN	ix
ABSTRACT	x
I.INTRODUCCIÓN	11
II.MARCO TEÓRICO	14
III.METODOLOGÍA.....	20
3.2. Variables y Operacionalización.....	21
3.3. Población, muestra, muestreo, unidad de análisis.....	22
3.4. Técnicas e instrumentos de recolección de datos	24
3.5. Procedimientos	26
3.6. Métodos de análisis de datos.....	27
3.7. Aspectos éticos.....	27
IV.RESULTADOS.....	28
V.DISCUSIÓN.....	39
VI.CONCLUSIONES.....	42
VII.RECOMENDACIONES.....	43
VIII.REFERENCIAS	44
ANEXOS.....	49

Índice de tablas

Tabla 1 Participación Ciudadana.....	28
Tabla 2 Dimensión1 Fundamentos de la participación ciudadana.....	29
Tabla 3 Dimensión2 participación democrática	30
Tabla 4 Dimensión3 Espacios públicos de participación	31
Tabla 5 Presupuesto Participativo.....	31
Tabla 6 Dimensión1 Preparación	32
Tabla 7 Dimensión2 concertación	32
Tabla 8 Dimensión3 Coordinación	33
Tabla 9 Dimension4 Formalización	33
Tabla 10 Prueba de normalidad Participación ciudadana y Presupuesto Participativo.....	34
Tabla 11 Correlación entre las variables participación ciudadana y el presupuesto participativo	35
Tabla 12 Correlación de la dimensión fundamentos de la participación ciudadana y la variable presupuesto participativo.....	36
Tabla 13 Correlación de la dimensión Participación democrática y la variable presupuesto participativo	37
Tabla 14 Correlación de la dimensión espacios públicos de participación y la variable presupuesto participativo	38

Índice de gráficos y figura

Ilustración 1Fórmula de muestra	23
Ilustración 2Calculo de la muestra	24
Ilustración 3Fórmula para determinación de Alfa de Cronbach.....	26

RESUMEN

Se realizó la investigación titulada Estrategias de Participación ciudadana y presupuesto participativo en la Municipalidad Distrital de Pueblo Nuevo Ferreñafe, cuyo objetivo de estudio establecer la relación que existe entre estrategias de Participación Ciudadana y Presupuesto Participativo en la Municipalidad Distrital de Pueblo Nuevo, Ferreñafe, se trabajó con una Población de 1000 contribuyentes de la MDPNF y una muestra de 106 contribuyentes de la MDNPF, se utilizó como instrumento la encuesta, estuvo conformado por 19 ítems en la escala de Likert, los datos fueron procesados por SPSS. Como resultados se tuvo una correlación positiva alta, llegó a concluir que existe relación entre las variables de participación ciudadana y presupuesto participativo con un coeficiente de correlación de Rho Spearman 0.716 y $p = < .0001$, indicándose que a mayor Participación Ciudadana mejor se desarrollan los procesos del PP. La presente investigación afirmándose que si existe relación entre las variables de investigación entre Participación Ciudadana y Presupuesto Participativo.

Palabras clave: Participación ciudadana, presupuesto participativo, municipalidades, gobierno.

ABSTRACT

In Peru, municipalities, especially District municipalities, are State institutions that are guided by the annual PP. Participatory budgets are a fundamental tool for citizen participation, allowing citizens to use a portion of public resources for their well-being and to have a better quality of life. Therefore, the general objective of the research was to establish the relationship that exists between Citizen Participation strategies and Participatory Budgeting in the District Municipality of Pueblo Nuevo, Ferreñafe. The type of research was applied, at a correlational descriptive level with a quantitative approach. Meanwhile, the design was non-experimental with a cross-sectional section, a sample population of 106 taxpayers from the District Municipality of Pueblo Nuevo Ferreñafe was carried out. The technique that was used to collect information was the survey, using the Likert scale and the data collection instruments that were 19 items, the variables were validated through expert judgments, ending the reliability with Cronbach's Alpha. The Rho Spearman test was used to contrast hypotheses. According to the results obtained, it was concluded that there is a relationship between the variables of citizen participation and participatory budget with a correlation coefficient of Rho Spearman 0.716 and $p = < .0001$, indicating that The greater the Citizen Participation, the better the PP processes are developed, stating that there is a high positive relationship between the two mentioned variables.

Keywords: Citizen participation, participatory budget, municipalities, government.

I. INTRODUCCIÓN

La administración pública tiene enfoques que ayudan a elaborar el presupuesto público como el presupuesto por resultados. En nuestro país las municipalidades distritales siendo los organismos público local se administran por PP anuales, además permite a que las instituciones logren sus metas, incentivando que los ciudadanos sean parte de ello. Remy et al., (2020), nos habla que el presupuesto participativo funciona particularmente a la capacidad de dar a conocer frente a las deficiencias de la comunidad, siendo un instrumento de programas que permiten disminuir el nivel de pobreza en la población.

Garcia et al. (2022), manifiesta en su tesis que tuvo como objetivo el poder deslindar la conexión entre las dos variables para la gestión pública de El Dorado. Así mismo con los aspectos metodológicos, sin embargo, al tener la muestra de 173 agentes de dicha municipalidad le ayudó a lograr tener sus resultados en que, si existe una relación, indicando que realmente hay una relación positiva media.

Romero (2021), confiere, que, dentro del análisis aplicado se pudo estudiar en conjunto a 120 funcionarios del municipio para identificar los niveles de enfoques en cada variable, teniendo en cuenta factores para la planificación, toma de decisiones, el PDI y la participación que permiten establecer cuestionarios para conocer las 4 áreas que serán claves en el PP, teniendo en cuenta de la cantidad de ciudadanos escogidos entre del rango de 18 a 77 años.

Guarniz y Hernández (2021), mencionan, que, la participación ciudadana es un instrumento que fortalece en el aspecto legal para la comunidad o el país en general, brindando un excelente gobierno en equipo a los ciudadanos para fortalecer el lazo de democracia, así mismo emplear el proceso de vigilancia para observar los recursos públicos que invierte el estado a la población como la calidad de servicios, involucrando al PP, analizando la problemática y empleando cuestionarios con el objetivo de diagnosticar y plantear estrategias de participación con el beneficio de agilizar la ejecución del PP.

Según Ordinola (2021), nos da a conocer que el presupuesto participativo tiene la responsabilidad y potencialidad que representan a toda la comunidad, resolviendo las deficiencias de la escasez que puedan estar afrontando los ciudadanos. Por otro lado, para tener un mejor manejo de los datos se contó con el Sistema integrado de administración financiera brindándole el apoyo en los datos, permitiéndole hallar los puntos clave en lo que respecta al desarrollo económico en la comunidad.

Problemática social: Dentro del contexto de las variables, se da a conocer que para destacar estrategias que requieren tanto la PC y el PP en la municipalidad es necesario conocer la relación de ambas, además buscar las mejoras que los mecanismos participativos podrían beneficiar al municipio distrital, si bien el tema relacionado y con dirección al PP se encuentra muy débil por parte de las autoridades y su población, dejando pasar por alto y aumentando las deficiencias, conociendo que las necesidades cambian al tratarse al estilo de vida que se da en cada población y el distrito de Pueblo Nuevo es uno de ellos, analizando inferioridades diferentes en lo que respecta a lo presupuestario.

Por ende, es pertinente formular el problema general: ¿Cuál es la relación que existe entre estrategias de PC y PP que emplean la MDPN, F?, bajo los problemas específicos: ¿Cuál es la relación que existe entre Fundamentos de la participación ciudadana y el PP en la MDPN, F?; ¿Cuál es la relación que existe entre Participación Democrática y el PP en la MDPN, F?, ¿Cuál es la relación que existe entre Espacios Públicos de participación y el Presupuesto Participativo en la MDPN, F?

Por otra parte, el objetivo general corresponde Establecer la relación que existe entre estrategias de PC y PP en la MDPN, F y como objetivo específico: i) Establecer la relación de Fundamentos de la PC y el PP en la MDPN, F.; ii) Establecer la relación entre Participación Democrática y el PP en la MDPN, F; iii) Establecer la relación entre Espacios Públicos de participación y el PP en la MDPN, F; Para ello, se plantea las hipótesis que se detallan en el siguiente apartado.

Hipótesis general (H1): Existe relación entre estrategias de PC y el PP en la MDPN, F; e hipótesis nula (Ho), No existe relación entre estrategias de PC y el PP en la MDPN, F.

Hipótesis Específica (H1): Existe relación entre fundamentos de la participación ciudadana y el PP en la MDPN, F; (H1): Existe relación entre participación democrática y el PP en la MDPN, F; (H1): Existe relación entre Espacios públicos de participación y el PP en la MDPN, F.

II. MARCO TEÓRICO

Dentro del ambiente global, Guaranda y Alarcón (2020), analizó la conexión que da a conocer en sus dos variables, como es el proceso que ejecuta para poder obtener los resultados mediante un nivel descriptivo, teniendo 11 indicadores que le permitió determinar su hipótesis con relación en la administración municipal y la participación ciudadana, su muestra se centró en 305 ciudadanos, además implementó estrategias que en las dos variables puedan realizar programas de criterio en la evolución organizacional hacia los profesionales que rigen en el ámbito administrativo, para que de esta manera se cree un valor significativo en la relación con la población con la finalidad de crear nuevos impuestos, convenios en búsqueda de participación ciudadana firme y concreta.

Burgos y Guajardo (2021), en su artículo pudieron encontrar y analizar su objetivo mediante la ayuda legal el PP a su vez con la participación ciudadana, prevaleciendo lo fundamental del dictamen coordinado con el gobierno, obteniendo 29 estados emplean la participación ciudadana respaldado por lo legal mientras que 4 de 32 estados incorporan al PP como mecanismo de participación.

Tovar (2019), nos dice que la gestión pública en lo que corresponde al valle del cuaca va a tener un giro mediante su entorno en las fases que realiza la participación ciudadana teniendo como posición consecuente que nos dará a entender cómo dicha participación se maneja como herramienta para acercar la voz de los ciudadanos a la gestión pública, buscando una base que genere el control social y observación por los pobladores manteniéndose de cerca sobre el sector público.

Montecinos y Carrasco (2022), de acuerdo con su objeto de estudio, nos menciona sobre la infaltable herramienta de democracia que dará un cambio en específico dentro de los municipios, tuvo resultados que involucran a todos los puntos importantes en el PP.

Pereira y Figueira (2022), nos indica cómo se ha venido evaluando y sintetizando los estudios acerca de la participación social que genera dentro de las políticas públicas, analizando cómo el presupuesto público debe involucrar a los ciudadanos.

Franco et al. (2019), en su artículo nos habla sobre los controles en lo que engloba la administración Pública y cómo se involucra el PP, ayudando al mecanismo en la participación influyendo en las decisiones del patrimonio público.

Escamilla y López (2021), Su artículo se realizó un análisis que le permitió definir sus etapas para conocer los niveles de votación por parte de los habitantes, así mismo la afluencia que se efectúa en los pobladores fue muy baja por motivo de que vigorizan los diseños tanto administrativos como políticos que permitirán conocer las fases de apreciación, realización y observación de los proyectos elegidos, lo que tomará como un detrimento en consolidar al ciudadano.

Para el marco nacional, investigadores Fernández y Saavedra (2019), obtiene una investigación que denominó fundamental en el sector público, midiendo en la significativa para la realización de su estudio permitiendo relacionarlas ambas para obtener un significativo desenlace como muestra de que se debe gestionar el municipio con atribuyó de la ciudadanía, su estudio fue cuantitativo, teniendo como técnica el desenvolvimiento de las interrogantes ejecutadas a dichos representantes, gracias a ello se llevó a cabo la confianza de .917 siendo la primera variable , por otro lado se creó fundamental utilizar el SPSS para obtener los resultados gracias a ello se obtuvo el 79.3% que tienen una idea clara, mientras que el 43.1% se consideró que existe un nivel alto en participación ciudadana.

Carbonel (2022), su objetivo fue establecer dicha conexión que existe entre sus dos variables, teniendo una perspectiva cuantitativa, además debió realizar un formulario que le permita obtener los resultados teniendo en cuenta sus objetivos, concluyendo que la participación de los pobladores tiene relación con el PP.

Lumba (2020), su propósito fue determinar la conexión entre la PC y el PP, para ello se tuvo en cuenta la evaluación de su formulario realizado a su muestra que fue de 106 participantes, después de realizar dicho formulario se obtuvo que el 45,3% que la participación de los ciudadanos tiene un moderamiento con respecto al tema, mientras tanto existe un 50% que concluye que el PP es moderado, percibiendo que realmente existe la relación entre ambas variables.

Córdova (2019), En su estudio busca conocer la participación participativa y el PP dentro de un método de investigación hipotético teniendo en cuenta su objetivo que es relacionar ambas variables, por otro lado se aplicó dos enseres para cada tema midiendo su confiabilidad con el KR20 y su validez, permitiendo llegar a los resultados esperados en lo que respecta a sus variables, así mismo nos dice que se pudo determinar la conexión de la participación ciudadana y el PP teniendo una correlación moderada a $r=0.596$ y $p=0.000$.

Venero (2022), expuso una metodología en su estudio enfocándose en recopilar datos que brinden la mejora en sus variables dentro del ámbito público, determinando una conexión entre los temas de interés permitiéndole obtener una muestra de 377 pobladores, aplicando instrumentos de acopio verificando cuanto de porcentaje existe en cargo de conciencia comunitario, así mismo se incluyó el Rho de Spearman de 0,875, dando a conocer que se debería acatar mejor la funcionalidad de responsabilidad en la población para recibir grandes desafíos que brinden la mejora necesaria para la ciudadanía, por ende aceptó la hipótesis general, rechazando la nula.

Vásquez et al. (2020), en su artículo nos habla sobre su objetivo, concordando la relación para obtener resultados positivos, así mismo el PP tiene mecanismos que permiten que las autoridades y los ciudadanos conceptúan los procesos para dirigir los recursos.

Huamán et al. (2020), nos habla sobre el modelo que emplea la participación ciudadana tomando en cuenta el respaldo de las TIC 's brindando progreso en el departamento público, con el motivo de poder conocer si existe relación entre ambas variables.

Castro (2022), nos manifiesta que pudo conocer la conexión que hay en sus variables teniendo en cuenta la metodología cuantitativa realizada en el estudio, obteniendo como resultado que existe el 57,5% de los servidores que están conformes en el PP, así mismo como dato en la participación ciudadana se alcanzó un 62,5% que están satisfechos con dicha acción.

Díaz (2021) nos ayuda definir que la participación ciudadana es perceptible con exactitud en la administración pública y la comunidad teniendo en cuenta el empoderamiento en lo que respecta los particulares de cambio a que no se vuelvan limitados ni paralizados por aspectos sociales.

Gavidia (2023), Determina la correlación que tiene sus dos temas, enfocándose en el tipo de investigación realizado, tomando como muestra a 387 ciudadanos de dicho municipio permitiéndole recopilar información necesaria para contrarrestar su interrogante ,como resultado un 78% distingue la aportación ciudadana como nocivo , mientras que el PP obtiene el 74% indignó por el mal manejo de los recursos dentro de instrumentos claves para la mejora continua, recomendó implementar estrategias que brinden aportación para el bien común.

Estrella (2021), dentro de la investigación nos da a conocer que para poder establecer el enlace que aparece en las dos variables de su estudio en dicha municipalidad, pudieron obtener bajo la medida de una encuesta siendo incorporada por 70 empleados del municipio de Miraflores, dándole como resultado 41.4% un ras crecido en lo que es la variable de participación ciudadana, mientras tanto en lo que viene hacer la variable PP nos menciona que el nivel alto se dio con

el 48.6% ,culminando que ambas variables tienen relación enfocándose gracias al mecanismo que logran mejorar las gestiones municipales, así mismo los dos factores o variables estudiadas.

Valverde et al.(2023), Tuvo como finalidad la determinación de sus dos variables PC y PP en un municipio distrital, así mismo según la naturaleza de su estudio optó por realizar una indagación descriptiva, correlacional, por ende halló su materia de investigación, obteniendo como información a 150 ciudadanos que los caracterizó como su población, para la realización de adquirir datos mediante la encuesta estructurándolo en la escala de Likert, como resultado dio una correlación igual a 0.626.00 .

Vivanco (2022), El enfoque que tuvo en su investigación fue cuantitativo, teniendo en cuenta su objetivo de las dos variables que fue poder hallar su relación de ambas, así mismo su muestra fue de 98 ciudadanos, enfocándose solamente en el distrito establecido en su estudio, optó por la encuesta para recopilar los datos correspondientes que le guiaron al resultado de 0.608 del coeficiente, finalizando que sus variables si se relacionan de manera positiva.

Camacho (2020) Menciona que la participación ciudadana es una herramienta importante que se califica como un dispositivo jerárquico que conecta con los ciudadanos con dirección al rumbo y desarrollo de la comunidad y el estado. Poniendo punto final, la ciudadanía es una parte fundamental mientras que esta siga permaneciendo activa en las participaciones y asunto del estado, además permite incorporar a los individuos a un esquema voluntario para luchar contra la inmoralidad por parte de los empleados públicos. Además Castellanos (2022), Menciona que la PC es una herramienta que resuelve de una manera eficaz las deficiencias que pueda estar afrontando la ciudadanía, ayudando al buen gobierno que existe en las comunidades. Los ciudadanos comprenden la realidad que existe entre ellos, siendo de esta manera que la participación propicia a sus sensibilidades y conocimientos permitiéndoles valorar la influencia en el diseño gubernamental público.

Contreras y Montecinos (2019), Menciona la PC está regularmente enlazada a la democracia, siendo la manera fundamental de gobierno que se apoya en la conversación e interrelación que existe entre los pobladores y los asuntos del Estado.

Dirección General del Presupuesto Público (2010) , El PP es el ámbito en el que pueden proporcionar las decisiones de inversión que proveen los organismos del estado teniendo en cuenta los fondos que se enfocan en la inversión, siendo importantes para tapar las grietas que pueden existir tratando de determinar el desarrollo y entrega de los resultados.

Sánchez et al. (2014)El Presupuesto Participativo se determina como “Un dispositivo que ayuda a los ciudadanos que no fueron elegidos a ser parte de la concepción o del repartimiento de los fondos Públicos”, siendo importante como instrumento de la PC que echa raíces en el interés público por definir las estrategias que se utilizan en los recursos públicos escasos, permitiendo también transformar en un dialogo entre la sociedad y el Estado.

Teniendo en cuenta que el PP también es una herramienta de rendición de cuentas social que permite otorgarle a la sociedad mediante el poder de subvención de recursos la visualización del proyecto determinado para su previa ejecución. Usaid (2009) La LBD permitió a los gobiernos descentralizados debían incluirse a los PP siendo instrumentos de la gestión pública, teniendo en consideración la ley N° 28056, Ley Marco del PP.

III. METODOLOGÍA

3.1. Tipo de diseño de investigación

El presente estudio dispone una caracterización aplicada, es aquella que se basa en los resultados que se realizan de un estudio básico, pura o fundamental, formulando hipótesis de trabajo que se guiará en dar solución a los problemas de la vida social de la comunidad ya sea a nivel regional o nacional. (Ñaupas et al.,2018)

Ñaupas et al., (2018) Nos a conocer que el enfoque cuantitativo se usa para recolectar información y analizarla para contestar a las preguntas del estudio y poner a pruebas a las hipótesis preinscritas previamente, confiando en la medición de cada variable e instrumento de estudio.

En cuanto al diseño, el presente estudio es de tipología no experimental, sobre ello, Arias y Covinos (2021) mencionan que en este diseño no existen estímulos o restricciones experimentales que dominen a las variables de estudio, así mismo son evaluados según su ambiente natural sin cambiar las situaciones.

Es correlacional según Guillen et al. (2020), Tiene la finalidad de conocer cómo se conduce una definición o una variable al comprender la conducta de otras variables relacionadas, así mismo menciona que este análisis mide los niveles de la agrupación entre dos o más variables. Adicionalmente, en este alcance del estudio se manifiesta la obligación de abordar una hipótesis en donde se ofrece una relación entre dos a más variables, Ramos (2020), el mismo autor añade que la aplicación de etapas estadísticas explora los estudios para obtener resultados que beneficien a la población en general.

El pronunciamiento de Gómez como se citó en Hernández, (2020) nos menciona que el estudio que se utiliza es el enfoque correlacional, para este modelo de análisis que tiene como objetivo comprender la conexión o grado de agrupación existente entre dos a más descripciones, rango o en un entorno propio.

3.2. Variables y Operacionalización

Definición conceptual

Variable 1: PC

Camacho (2020) Menciona que la PC es un implemento fundamental calificándose como un dispositivo de jerarquía que conecta con los ciudadanos con dirección al rumbo y desarrollo de la comunidad y el estado. Poniendo punto final, la ciudadanía es una parte fundamental mientras que esta siga permaneciendo activa en las participaciones y asunto del estado, además permite incorporar a los individuos a un esquema voluntario para luchar contra la inmoralidad por parte de los empleados públicos.

Definición operacional

Contreras y Montecinos (2019), Menciona que la PC está regularmente enlazada a la democracia, siendo la manera fundamental de gobierno que se apoya en la conversación e interrelación que existe entre los pobladores y los asuntos del Estado.

Son tres las dimensiones: fundamentación de la participación ciudadana, participación democrática, espacios públicos de participación.

Se consideró los siguientes indicadores: Derecho social, Deber social, Aspecto legal, Confianza ciudadana, empeoramiento al ciudadano, mecanismos de participación, educación, salud, desarrollo urbano y seguridad ciudadana.

Variable 2: PP

Definición conceptual

Castro (2022) Son mecanismos que permite decidir los dictamen y compromisos de proyectos de inversión, tomando como prioridad a las necesidades que la comunidad tenga, es una manera en que el habitante puede involucrarse en los asuntos públicos, atribuyendo en el dictamen de dichos fondos públicos, siendo de forma colectiva o individual, teniendo tres

dimensiones: ejecución del presupuesto, mecanismos de rendición de cuentas, evaluación del presupuesto.

Dirección General del Presupuesto Público (2010), El PP es el ámbito en el que pueden proporcionar las decisiones de inversión que proveen los organismos del estado teniendo en cuenta los fondos que se enfocan en la inversión teniendo en cuenta que son importantes para tapar las grietas que pueden existir tratando de determinar el desarrollo y entrega de los resultados.

Definición operacional

Guerrero et al. (2022), Afirmaron que el PP es una etapa democrática que ayuda a ejecutar el programa de crecimiento concertado al favorecer los proyectos que necesiten realizarse teniendo en cuenta la finalidad estratégica y la aparición de crecimiento de la demarcación. Son cuatro las dimensiones: Preparación, concertación, coordinación y formalización.

Se tomó en cuenta dichos indicadores: convocatoria de participación, identificación de agentes participantes, talleres para la evaluación técnica de los proyectos, formalización de acuerdos del presupuesto participativo, acciones de articulación y consistencia de proyectos, formalización en el PIA de los acuerdos y compromisos, rendición de cuentas.

3.3. Población, muestra, muestreo, unidad de análisis

Población:

La población representa la agrupación de aquellos componentes en lo cual se estudiará dichas variables (Sucasaire, 2022). La unidad de análisis está conformada por la población que está constituida por 1000 contribuyentes de la MDPN.

Los criterios de calidad van a ayudar a determinar si un individuo es apto para ser parte de la participación en el estudio, los criterios fundamentales son de inclusión que son las cualidades fundamentales de la población del estudio,

asimismo es importante que se cumpla, por otro lado, el criterio de exclusión son las características que interfieren en el momento de adquirir la información y datos (Majid,2018)

a. Criterios de inclusión:

- Contribuyentes de diferentes organizaciones sociales de base de la sociedad civil, Juntas Vecinales, Agentes Participantes, miembros del consejo municipal, miembros del comité de vigilancia, Vaso de leche y comedores populares.

b. Criterios de exclusión:

- Contribuyentes que son Pensionistas.

Muestra:

La muestra es el grupo de personas o componentes elegidos de una población que deben ser estudiados. (Hadi et al., 2023); por tanto, en esta situación, se optó por el tamaño de muestra como finita, representada por 106 contribuyentes de la MDPN, basándose en el nivel de confianza de un 95%, además del margen de error de 5%, además teniendo como base los N=1000 contribuyentes que permitirán obtener los resultados de una manera confiable. El tamaño de muestra probabilística del estudio se determina de la siguiente manera:

$$n = \frac{Nz^2pq}{(N - 1)E^2 + Z^2pq} =$$

Ilustración 1Fórmula de muestra

			Variable Cualitativa	con
Variables		Poner en %	Variable población	
Z	1.960	95%		
p	0.5			
q	0.5			
E	0.09			
N	1000			

106

Ilustración 2 *Calculo de la muestra*

Muestreo:

López y Fachelli (2015), Mencionan que la división de muestreo va a indicar lo que corresponde al porcentaje representativo de la muestra sobre la población. Por ende, en esta investigación se realizó un muestreo probabilístico aleatorio simple.

Unidad de análisis:

Hadi et al. (2023), manifiestan que es el objeto de análisis de quien se va a elaborar los datos que se va a necesitar para el estudio, y Hernández y Mendoza (2020), refuerza señalando que es la unidad que permitirá separar la información culminada o los datos que podrían ser idénticas, pero jamás serán casi siempre igual. Por ende, estudio tiene como U. A a los contribuyentes de la MDPN-F.

3.4. Técnicas e instrumentos de recolección de datos

- Técnicas de recolección de datos

Facilitan realizar la búsqueda profunda, siendo estas técnicas una observación participante o no participante que acceden a la observación de las etapas que solicitan la atención espontánea para dirigir y organizar, (Cisneros et al.,2022) Para este estudio, el método a emplear será la encuesta, a fin de obtener datos de las dos variables del análisis, para después ser tratada estadísticamente.

- Instrumentos de recolección de datos

Hernández y Duana (2020), Asumen que los instrumentos para recoger datos deben estar guiados por la creación de condiciones para cuantificar. Los datos son definiciones que manifiestan un arrobamiento del mundo actual, así mismo de lo sensitivo y dispuesto de percibir por los sentidos de una forma indirecta o directa, siendo medible lo empírico, por lo tanto, aprovechando del avance tecnológico, la presente indagación, se enuncia la utilización de Google Forms (Cuestionario), complementándolo con la escala de Likert, en un total de 19 interrogaciones, abarcando en secciones elementales.

Validez: Tomando a Posso y Bertheau (2020), se debe expresar y defender sobre lo fundamentado de la planificación de teorías sólidas de una forma en que el estudio sea estimado científicamente y dar a conocer lo que se ha investigado, aludiendo a (Hernández et al., 2014, p.201). Es decir, se alude al nivel en que el instrumento determina la variable que aspira cuantificar. Para el proyecto, se plantea la autenticidad a través de 3 expertos de acuerdo con el tema.

Confiabilidad: Es la construcción preparada dentro de una investigación cuantitativa que le permitirá al instrumento y a todos los datos recopilados con precisión y estabilidad, mediante sean confiables y tengan validez los resultados obtenidos en el estudio tendrán un mayor interés, (Posso y Bertheau,2020) .Para este estudio se requerirá el Alfa de Cronbach para la prueba de confiabilidad sobre el cuestionario con las preguntas planteadas.

El coeficiente alfa de Cronbach es una fórmula que permitirá valorar la fiabilidad del instrumento en que la respuesta de los ítems es dicotómica en que el encuestado tendrá que elegir entre más de dos valores. (Rodríguez y Reguant, 2020)

Según Muñoz (2019) citando a Matthiensen (31) menciona que el coeficiente de alfa es calculado desde la suma de la varianza de cada ítem de manera individual y a su vez con la suma de la varianza de cada evaluado, ya

que la varianza viene hacer la medida de la distancia entre los valores reales y esperados.

$$\alpha = \frac{k}{(k - 1)} \times \left[1 - \frac{\sum_j^k = 1s_j^2}{S_T^2} \right]$$

Ilustración 3 Fórmula para determinación de Alfa de Cronbach

Se acudirá al Software SPSS versión 29 como herramienta que se será utilizada para comprobar la fiabilidad de la investigación, mediante el alfa de Cronbach, por lo tanto, se obtuvo como resultado para la primera variable que es Participación Ciudadana un rango de 0.94 que significa que se encuentra dentro de una excelente confiabilidad, mientras que la variable Presupuesto Participativo obtuvo un rango de 0.945 siendo significativamente excelente de confiabilidad para la investigación. (Ver anexo 10 y 11)

3.5. Procedimientos

En el procedimiento se rigieron actividades, teniendo como punto de referencia la elaboración de 2 cuestionarios siendo formado por 19 preguntas, que serán parte del proceso para la validación mediante 3 especialistas, siendo de esa forma la determinación de las preguntas planteadas teniendo como respuesta que son apropiadas para que sea aplicada a los ciudadanos.

Se refiere al reconocimiento de un problema en un tema específico, para que se recurra a la búsqueda de tema o teoría que den el respaldo de la investigación, teniéndolo como base para recopilar instrumentos y así comprobar numéricamente los resultados obtenidos del estudio, (Lumba, 2020)

Umesh y Kothari (2022) Se halla superioridad en la realización de encuestas de modo en línea diferenciándose a las encuestas tradicionales, estas son de entrega y respuesta al instante, teniendo en cuenta los bajos costos y que se conserva la credibilidad, además el encuestado tiene la ventaja de responder en el tiempo que desee. Por esta razón se aplicaron los cuestionarios usando el link de Google (formulario), el cual se envió a través del canal de comunicación que es WhatsApp, dicha información pudo ser respondida en la hora que

aprovechable que tuvo el ciudadano, por lo que se les explicó que era de carácter confidencial, los fines y lo fundamental que era la información a recopilarse.

3.6. Métodos de análisis de datos

El manejo de los instrumentos como encuestas, cuestionarios, test, escalas deben ser válidos y fiables, teniendo en cuenta que se puede calcular de muchas maneras, el alfa de Cronbach es el más usado y se utiliza como variables de escala, el programa SPSS ayuda a medir el valor de una forma más sencilla, siendo fundamental para la toma de decisiones de cada uso del cuestionario, siendo calculado la fiabilidad en una escala aplicada tipo Likert, Rodríguez y (Rodríguez y Reguant, 2020) Para esta investigación, inmediatamente a continuación abordada la encuesta, se emplea el SPSS y Excel, con la finalidad de obtener la valoración de datos para contrastar la hipótesis y poder conseguir las correspondientes al cálculo del índice de relación.

3.7. Aspectos éticos

La investigación se realizó de acuerdo a los criterios éticos fijados mediante la U. César Vallejo bajo la Resolución de consejo universitarios N°0340-2021/UCV, teniendo la responsabilidad y objetividad que se necesita para contar con los datos verídicos y cumpliendo con las etapas de desarrollo. Se respetó los derechos de los autores citados, reconociendo la autoría en cada referencia y se está respetando cuidadosamente las normas por la American Psychological Association (APA) 7ta Edición, así mismo se conservó en anónimo la identidad de los ciudadanos a quienes se aplicaron la encuesta bajo la confidencialidad; solo será para uso académico, sin generar controversia a la gestión municipal.

IV. RESULTADOS

De acuerdo con los resultados obtenidos se realizó los análisis descriptivos

Análisis e interpretación de resultados

Objetivo general. Establecer las estrategias de PC y PP en la MDPN, F.

Para responder a este objetivo primero se procederá con presentar los resultados descriptivos por variable, y por dimensión.

Tabla 1

Participación Ciudadana

	Frecuencia	Porcentaje
Medio	8	7.5
Alto	98	92.5
Total	106	100

Fuente: Elaboración propia, cuestionario estructurado y aplicado de la Participación Ciudadana en la MDPN,2023

En la tabla 1 y figura 1, para la variable de Participación ciudadana, los resultados que se pueden observar provienen del cuestionario realizado a los 106 Contribuyentes de la MDPN; según esto, el 92.5% presentado por 98 contribuyentes muestran una participación ciudadana de nivel alto, así mismo, el 7.5% representado por 8 contribuyentes afirmaron tener un nivel medio. Por ende, se tiene que la mayoría de los ciudadanos saben la importancia de involucrase en las actividades o proyectos que elabora y desarrolla la MDPN con las funciones que se debe ejecutar incluyendo a los ciudadanos para un mejor desarrollo de la comunidad, así mismo teniendo de esta manera un nivel alto en lo que respecta a la PC.

Tabla 2

Dimensión1 Fundamentos de la participación ciudadana

	Frecuencia	Porcentaje
Medio	46	43.4
Alto	60	56.6
Total	106	100.0

Fuente: Elaboración propia, cuestionario estructurado y aplicado de las dimensiones de la PC en la MDPN,2023

En la tabla 2 y figura 2, en la dimensión 1 de la primera variables Fundamentos de la PC, los resultados que se pueden observar provienen del cuestionario realizado a los 106 Contribuyentes de la MDPN; según esto, el 56.60% presentado por 60 contribuyentes muestran que los fundamentos de la participación ciudadana tienen un nivel alto, así mismo, el 43.40% representado por 46 contribuyentes afirmaron tener un nivel medio.

Tabla 3

Dimensión2 participación democrática

	Frecuencia	Porcentaje
Medio	54	50.9
Alto	52	49.1
Total	106	100.0

Fuente: Elaboración propia, cuestionario estructurado y aplicado de las dimensiones de la PC en la MDPN,2023

En el grafico N° 3 y figura 3, se tiene que los instrumentos aplicados a 106 contribuyentes de la MDPN, el 49.06% del total de los encuestados indicaron tener un nivel alto de participación democrática, en tanto 54 contribuyentes que equivale al 50.94% aseguraron un nivel medio, esto puede ser consecuencia de que los contribuyentes no están completamente convencidos de como se ha llevado el proceso del presupuesto participativo y como este se ha ejecutado, de esta manera los medios que se han considerado para que los ciudadanos sean parte y participen del PP.

Tabla 4*Dimensión3 Espacios públicos de participación*

	Frecuencia	Porcentaje
Medio	16	15.1
Alto	90	84.9
Total	106	100.0

Fuente: Elaboración propia, cuestionario estructurado y aplicado de las dimensiones de la PC en la MDPN,2023

En cuanto a la tabla 4 y figura 4, se tiene que los instrumentos aplicados a 106 contribuyentes de la MDPN, el 84.91% del total de los encuestados indicaron tener un nivel alto de la dimensión de Espacios públicos de participación, en tanto 16 contribuyentes que equivale al 15.09% aseguraron un nivel medio.

Tabla 5*Presupuesto Participativo*

	Frecuencia	Porcentaje
Medio	5	4.7
Alto	101	95.3
Total	106	100.0

Fuente: Elaboración propia, cuestionario estructurado y aplicado de la variable PP en la MDPN,2023

En la tabla 5 y figura 5, para la variable del PP, los resultados que se pueden observar provienen del cuestionario realizado a los 106 Contribuyentes de la MDPN; según esto, el 95.28% presentado por 101 contribuyentes muestran una participación ciudadana de nivel alto, así mismo, el 4.72% representado por 5 contribuyentes afirmaron tener un nivel medio.

Tabla 6*Dimensión1 Preparación*

	Frecuencia	Porcentaje
Medio	5	4.7
Alto	101	95.3
Total	106	100.0

Fuente: Elaboración propia, cuestionario estructurado y aplicado de las dimensiones del PP en la MDPN,2023

En la tabla 6 y figura 6, para la dimensión de Preparación, los resultados que se pueden observar provienen del cuestionario realizado a los 106 Contribuyentes de la MDPN; según esto, el 95.28% presentado por 101 contribuyentes muestran una participación ciudadana de nivel alto, así mismo, el 4.72% representado por 5 contribuyentes afirmaron tener un nivel medio.

Tabla 7*Dimensión2 concertación*

	Frecuencia	Porcentaje
Medio	8	7.5
Alto	98	92.5
Total	106	100.0

Fuente: Elaboración propia, cuestionario estructurado y aplicado de las dimensiones del PP en la MDPN,2023

En la tabla 7 y figura 7, para la dimensión de Preparación, los resultados que se pueden observar provienen del cuestionario realizado a los 106 Contribuyentes de la MDPN; según esto, el 92.45% presentado por 98 contribuyentes muestran una PC de nivel alto, así mismo, el 7.5% representado por 8 contribuyentes afirmaron tener un nivel medio.

Tabla 8*Dimensión3 Coordinación*

	Frecuencia	Porcentaje
Bajo	1	.9
Medio	59	55.7
Alto	46	43.4
Total	106	100.0

Fuente: Elaboración propia, cuestionario estructurado y aplicado de las dimensiones del PP en la MDPN,2023

En la tabla 8 y figura 8, para la dimensión de Coordinación, los resultados que se pueden observar provienen del cuestionario realizado a los 106 Contribuyentes de la MDPN; según esto, el 43.40% presentado por 46 contribuyentes muestran una PC de nivel alto, así mismo, el 55.66% representado por 59 contribuyentes afirmaron tener un nivel medio, seguido por el 0.94% representado por 1 contribuyente, muestra una coordinación en un nivel bajo.

Tabla 9*Dimension4 Formalización*

	Frecuencia	Porcentaje
Medio	4	3.8
Alto	102	96.2
Total	106	100.0

Fuente: Elaboración propia, cuestionario estructurado y aplicado de las dimensiones del PP en la MDPN,2023

En la tabla 9 y figura 9, para la dimensión de Formalización, los resultados que se pueden observar provienen del cuestionario realizado a los 106 Contribuyentes de la MDPN; según esto, el 96.23% presentado por 102 contribuyentes muestran una PC de nivel alto, así mismo, el 3.77% representado por 4 contribuyentes afirmaron tener un nivel medio.

Análisis Inferencial

Teniendo los resultados descriptivos por variable se procedió a determinar la prueba de normalidad:

Tabla 10

Prueba de normalidad PC y PP.

Pruebas de normalidad

Variables	Kolmogorov-Smirnov ^a		
	Estadístico	gl	Sig.
Participación Ciudadana	.169	106	<.001
Presupuesto Participativo	.301	106	<.001

Fuente: Aplicación del cuestionario de PC y PP.

Como se observa en la tabla, para conocer si los datos de ambas variables tienen un comportamiento normal, es necesario emplear la prueba de normalidad; además, el estudio contuvo una muestra de 106 contribuyentes, se observan los resultados y como la muestra es mayor a 50 se considera la prueba de Kolmogorov Smirnov. De igual manera, se observa que las variables no siguen una distribución normal debido a que el valor p es menor α (0.05), aquí se utiliza la prueba de Spearman Rho para conocer la conexión de variables, lo que determina la aceptación o rechazo de las hipótesis de investigación.

Objetivo General

Establecer la relación que existe entre estrategias de PC y PP en la MDPN,F.

Tabla 11

Correlación entre las variables PC y el PP

Correlaciones

			Participación Ciudadana	Presupuesto Participativo
Rho de Spearman	de Participación Ciudadana	Coefficiente de correlación	1.000	.716**
		Sig. (bilateral)	.	<.001
		N	106	106
	Presupuesto Participativo	Coefficiente de correlación	.716**	1.000
		Sig. (bilateral)	<.001	.
		N	106	106

Fuente: Autoría propia

Como se observa en la tabla, el p Valor calculado es de $< .0001$, que es menor al $0.01 (< .0001 < 0.01)$, se acepta la hipótesis alterna: Existe conexión entre las estrategias de la PC y el PP en la MDPN, determinándose el coeficiente rho se Spearman es de 0.716, lo que indica que la relación entre las variables es directa y su correlación es positiva alta.

Objetivo Especifico 1:

Establecer la relación entre Fundamentos de la PC y el PP en la MDPN, F.

Tabla 12

Correlación de la dimensión fundamentos de la PC y la variable PP.

Correlaciones

			Fundamentos de la participación ciudadana	Presupuesto Participativo
Rho de Spearman	Fundamentos de la participación ciudadana	Coeficiente de correlación	1.000	.627**
		Sig. (bilateral)	.	<.001
		N	106	106
	Presupuesto Participativo	Coeficiente de correlación	.627**	1.000
		Sig. (bilateral)	<.001	.
		N	106	106

Fuente: Autoría propia

Dado que el p-valor es menor a 0.05 rechazamos la hipótesis nula, por consiguiente, existe suficiente evidencia estadística para afirmar que los fundamentos de la Participación Ciudadana está relacionada significativamente con el PP en la MDPN, F.

Por otra parte, el coeficiente de correlación de Spearman= 0.627, lo cual indica una correlación positiva considerable en los fundamentos de la PC como también en el PP en la MDPN-F.

Objetivo específico2:

Establecer la relación entre Participación Democrática y el PP en la MDPN,
F.

Tabla 13

Correlación de la dimensión Participación democrática y la variable PP.

Fuente: Autoría propia

Correlaciones

			Participación democrática	Presupuesto Participativo
Rho de Spearman	de Participación democrática	Coefficiente de correlación	1.000	.702**
		Sig. (bilateral)	.	<.001
		N	106	106
	Presupuesto Participativo	Coefficiente de correlación	.702**	1.000
		Sig. (bilateral)	<.001	.
		N	106	106

La prueba de Rho de Spearman tuvo como resultado una correlación de 0.702 rechazando a la hipótesis Nula, con un valor de $p < .0001$, significando que existe una conexión positiva considerable y el p como es menor al margen de error definido (0.05) indica una fuerte significancia aceptando a la Hipótesis del Investigador siendo la hipótesis alternativa.

Objetivo específico 3:

Establecer la relación entre Espacios Públicos de participación y el PP en la MD de Pueblo Nuevo, Ferreñafe

Tabla 14

Correlación de la dimensión espacios públicos de participación y la variable PP.

Correlaciones

				Espacios públicos de participación	Presupuesto de Participativo	
Rho	de	Espacios públicos	Coefficiente	de	1.000	.628**
Spearman	de	participación	correlación			
			Sig. (bilateral)	.		<.001
			N		106	106
		Presupuesto	Coefficiente	de	.628**	1.000
		Participativo	correlación			
			Sig. (bilateral)	<.001		.
			N		106	106

Fuente: Autoría propia

Como se observa en la tabla , mostrando los resultados obtenidos a través del coeficiente de correlación de la prueba de Rho de Spearman tuvo como resultado una correlación de 0.628 y valor de p de < .0001, significando que existe una relación positiva considerable y el p como es menor al margen de error definido (0.05) indica una fuerte significancia lo que permite aceptar la hipótesis del estudio la cual precisa que existe una conexión entre los espacios públicos de participación y el PP en la MDPN-F.

V. DISCUSIÓN

La PC se ha transformado en un instrumento que puede favorecer a las organizaciones sociales para tratar de cerrar brechas de lo desprovisto de las necesidades que les aquejan, siendo las más comunes como lo son los servicios básicos, como agua y desagüe, teniendo en cuenta que hoy en día la salud sigue siendo un sector muy vulnerable, que fue golpeado por la covid 19 y más enfermedades que salieron por consecuencias de las lluvias, así mismo la inseguridad que se viene esparciendo en todo el territorio peruano, situando a poner en peligro la vida de los pobladores, teniendo en cuenta la gran importancia que se refleja en la sociedad el tema de salud, seguridad, obras que garanticen la comodidad de los habitantes, un gobierno comprometido en atender sus males, las pistas y veredas, siendo de necesidad que los pobladores puedan controlar obras de calidad, que puedan perdurar a lo largo del tiempo con ejecuciones correctas, para ello se necesita que la población este presente y vigilante para afrontar todo índice de corrupción que pueda reflejarse mediante el mandato de su representante local, como se ha venido incrementando a lo largo de los gobiernos, así mismo siendo eficiente la PC y el PP será más visible.

En este acápite se discutió los resultados obtenidos que se obtuvo teniendo en cuenta a la investigación de autores citados en la introducción y marco teórico, que se han constituido parte de la presente indagación, de esta manera me permitió averiguar, interpretar, detallar y originar la discusión como asunto en mi investigación.

Según el objetivo general: "Establecer la relación que existe entre estrategias de PC y PP en la MDPN, F", los resultados de la tabla 11 muestran que existe relación entre las estrategias de la PC y el PP en la MDPN, F, determinándose que el coeficiente rho de Spearman es de 0.716, indicando que la conexión de las variables es directa y su grado es alto, considerando el p Valor calculado es de $< .0001$. Guaranda y Alarcón (2020), analizó la conexión que da a conocer en sus dos variables, como es el proceso que ejecuta para poder obtener los resultados mediante un nivel descriptivo, teniendo 11 indicadores que le permitió

determinar su hipótesis con relación al gobierno municipal y la PC , su muestra se centró en 305 ciudadanos, además implementó estrategias que en las dos variables puedan realizar programas de criterio en la evolución organizacional hacia los profesionales que rigen en el ámbito administrativo, para que de esta manera se cree un valor significativo en la relación con la población con la finalidad de crear nuevos impuestos, convenios en búsqueda de participación ciudadana firme y concreta. Remy et al., (2020), nos habla que el presupuesto participativo funciona particularmente a la capacidad de dar a conocer frente a las deficiencias de la comunidad, siendo un instrumento de programas que permiten disminuir el nivel de pobreza en la población. En base a los resultados evidenciados, se infiere que las dimensiones de participación ciudadana permitirán mejorar el PP.

El primer objetivo específico: “ Establecer la relación de fundamentos de la PC y el PP en la MDPN,F” , los resultados de la tabla 12, el coeficiente de correlación de Spearman= 0.627, indicando una correlación positiva considerable en los fundamentos de la PC como también en el PP en la MDPN,F, teniendo en cuenta que tiene un valor $p < .001$ siendo menor al 0.05, aceptando la hipótesis de investigador, por consiguiente, existe suficiente certeza estadística para consolidar que los fundamentos de la PC está vinculada significativamente con el PP en la MDPN,F. Guarniz y Hernández (2021), mencionan, que, la participación ciudadana es un instrumento que fortalece en el aspecto legal para la comunidad o el país en general, brindando un excelente gobierno en equipo a los ciudadanos para fortalecer el lazo de democracia, así mismo emplear el proceso de vigilancia para observar los recursos públicos que invierte el estado a la población como la calidad de servicios, involucrando al PP, analizando la problemática y empleando cuestionarios con el objetivo de diagnosticar y plantear estrategias de participación con el beneficio de agilizar la ejecución del PP.

Según el segundo Objetivo específico: “Establecer la relación que existe entre Participación Democrática y el PP en la MDPN,F”, los resultados de la tabla 13, indica La prueba de Rho de Spearman tuvo como resultado una correlación de

0.702 rechazando a la hipótesis Nula, con un valor de $p < .0001$, lo cual significa que existe una correlación positiva considerable, Montecinos y Carrasco (2022), de acuerdo a su objeto de estudio, nos menciona sobre la infaltable herramienta de democracia que dará un cambio en específico dentro de los municipios, tuvo resultados que involucran a todos los puntos importantes en el PP. De ello se infiere que la participación democrática y el PP permiten que exista la democracia de estado, en otras palabras, se dispone el involucramiento de los ciudadanos para crear una armonía en conjunto con el gobierno de turno para la aplicación de mecanismos que permitan satisfacer las necesidades que requieran los ciudadanos, así mismo como la participación de la sociedad debe ser estructurada para generar mayores obligaciones entre las relaciones del estado con la sociedad.

Por último Objetivo Especifico: “Establecer la relación entre espacios públicos de participación y el PP en la MDPN,F, mediante los resultado de la tabla 14 nos indica que los resultados conseguidos por medio del coeficiente de correlación de la prueba de Rho de Spearman mantuvo una correlación de 0.628 y valor de p de $< .0001$, dando a conocer que existe una correlación positiva considerable, Tovar (2019), nos dice que la gestión pública en lo que corresponde al valle del cuaca va a tener un giro mediante su entorno en las fases que realiza la participación ciudadana teniendo como posición consecuente que nos dará a entender cómo dicha participación se maneja como herramienta para acercar la voz de los ciudadanos a la gestión pública, buscando una base que genere el control social y observación por los pobladores manteniéndose de cerca sobre el sector público. De dichos resultados se deduce que los espacios públicos de participación acceden a reforzar y mejorar el sector de educación y salud que son los dos sectores más precoces en el Perú y que se debe reforzar en las regiones, distritos y provincias teniendo un manejo de los procesos del presupuesto participativo, sin dejar de lado el desarrollo urbano y la seguridad que hoy en día se viene debilitando y amenazando la integridad y bienestar de los ciudadanos.

VI. CONCLUSIONES

Primero: Teniendo en cuenta a nuestro objetivo general, se pudo concluir que nuestras variables PC y el PP si se relacionan significativamente, se estableció una correlación 0.716 indicando la conexión entre las variables es directa y su correlación es positiva alta. De esta manera se demuestra que, en la MDPN, las variables de investigación son un valor fundamental para la sociedad en contribución con el estado porque mediante los Objetivos de Desarrollo Sostenible siendo más específica en el ODS N° 16 plantea conformar un nuevo marco de gobernanza pública que permita impulsar sociedades específicas e integradoras para el desarrollo sostenible.

Segundo: El primer objetivo específico, concluyendo que la primera dimensión se relaciona con el PP de la MDPN, Conocer los fundamentos de la PC es el mecanismo de democracia que permitirá involucrar a los habitantes en los temas de presupuesto participativo.

Tercero: Se Estableció la conexión entre la segunda dimensión y la Variable PP de la MDPN, al hallarse una correlación positiva considerable. Teniendo en consideración que la Participación Democrática son el conjunto de espacios y mecanismos que los pobladores pueden repercutir y disponer sobre los temas o asuntos públicos de su jurisdicción.

Cuarto: Se conoció la conexión entre la dimensión Espacios Públicos y la variable PP de la MDPN, Los Espacios Públicos son puntos que se deben enfocar de una manera más priorizada promoviendo la mejora e innovación de cada uno de ellos, para una mejor condición de vida a los pobladores, además la conexión que existe de la dimensión con el PP permitirá tener una gestión amplia en lo que respecta a salud, educación, seguridad y el Desarrollo Urbano fortaleciendo la comunicación y compromiso de la gestión actual con los ciudadanos.

VII. RECOMENDACIONES

Primero: Se recomienda a la MDPN,F, trabajar en el fortalecimiento de la intervención y cooperación en los ciudadanos del distrito de Pueblo Nuevo para la correcta realización del PP teniendo la finalidad de forjar una democracia transparente entre los pobladores y el gobierno local, a través de la concertación y el dialogo; para cubrir las necesidades más urgentes que puedan están presentando y así proponerlo mediante la ejecución del presupuesto participativo consolidando a tener obras que garanticen el compromiso de las autoridades.

Segundo: Se recomienda a las autoridades enriquecer con conocimientos a la población mediante charlas acerca de la PC y cuál es su rol como ciudadano mediante la ejecución del PP, además impulsar procesos formativos de lideres que permitan impulsar la sostenibilidad, facilitando herramientas que fortalezcan el dialogo en los escenarios de participación, así mismo en la toma de decisiones.

Tercero: Se recomienda a la Institución a que promueva la participación de manera activa por parte del ciudadano en todos los temas relacionados con el estado como lo es el presupuesto participativo para establecer democracias sólidas y estables que permitan encaminar los objetivos como población para cubrir sus necesidades más importantes, creando una visión con ideas u obras innovadoras y viables para las partes interesadas poniendo en práctica lo establecido en los talleres realizados escuchando las voces de los ciudadanos como fuente de alianza para que el gobierno de turno pueda cumplir sus metas como Institución Pública.

Cuarto: Se recomienda a las autoridades competentes establecer y realizar mecanismos con la finalidad de recoger los proyectos prioritarios, los que son de necesidades urgentes en los espacios públicos como son el sector salud, educación, seguridad y Desarrollo urbano, a fin de cumplir con el mejoramiento de dichos sectores creando la concientización del cuidado, con la finalidad de salvaguardar la integridad y bienestar del poblador de Pueblo Nuevo, Ferreñafe.

VIII. REFERENCIAS

- Arias Gonzales, J. L., & Covinos Gallardo, M. (2021). Diseño y metodología de la investigación. In *Enfoques Consulting EIRL*. <http://hdl.handle.net/20.500.12390/2260>
- Camacho Pérez, J. A. (2020). Participación ciudadana para el combate a la corrupción. Un análisis del Comité de Participación Ciudadana del Sistema Nacional Anticorrupción. *Redalyc*, 28, 140–163. https://doi.org/10.35247/BUENGOB_28_06
- Carbonel Flores, S. K. (2022). Participación ciudadana y presupuesto participativo en el distrito de San Isidro, 2019 [Repositorio Institucional Ucv]. In *Universidad César Vallejo*. <https://hdl.handle.net/20.500.12692/99785>
- CASTELLANOS CLARAMUNT, J. (2022). Participación ciudadana y buen gobierno democrático: posibilidades y límites en la era digital, Marcial Pons, 2020. *Revista Vasca de Administración Pública / Herri-Ardularitzarako Euskal Aldizkaria*, 122, 267–273. <https://doi.org/10.47623/ivap-rvap.122.2022.10>
- Castro Torres, M. (2022). Presupuesto participativo y participación ciudadana en la Municipalidad Provincial de Ferreñafe TESIS [Alicia concytec]. In *Universidad César Vallejo*. <https://hdl.handle.net/20.500.12692/79402>
- Contreras, P., & Montecinos, E. (2019). Democracia y participación ciudadana: Tipología y mecanismos para la implementación. *Revista de Ciencias Sociales*, 25(2). <https://doi.org/10.31876/rcs.v25i2.27345>
- Córdova Saavedra, J. de J. (2019). Participación ciudadana y presupuesto participativo en la municipalidad provincial de Zarumilla - 2018. *Repositorio Ucv*. <https://hdl.handle.net/20.500.12692/39196>
- Díaz Pretel, J. C. (2021). Participación ciudadana y organizaciones sociales. *Economía & Negocios*, 3(2). <https://doi.org/https://doi.org/https://doi.org/10.33326/27086062.2021.2.1184>
- Dirección General del Presupuesto Público, M. de E. y F. (2010). *Guía del Presupuesto Participativo Basado en Resultados*. https://www.mef.gob.pe/contenidos/presu_publ/presu_partic/guia_prodes_p_resupuesto_participativo_VF_DIC2010.pdf

- Escamilla Cadena, A., & López De La Torre, R. (2021). *El presupuesto participativo en la Ciudad de México: problemas de diseño institucional y niveles de participación ciudadana Mexico City's Participatory Budget: Problems of Institutional Design and Levels of Public Participation*. <http://orcid.org/0000-0003-4501-9381>
- Estrella Melo, R. y R. R. A. (2021). Participación ciudadana y presupuesto participativo en la Municipalidad de San Juan de Miraflores, 2019. *Universidad César Vallejo*. <https://hdl.handle.net/20.500.12692/65210>
- Fernández Lescano, L. D., & Saavedra Olivos, J. J. (2019). *Gestión municipal y participación ciudadana en la Municipalidad Distrital de Castilla, 2019 - Universidad Cesar Vallejo*. Primo Discovery. https://ucv.primo.exlibrisgroup.com/discovery/fulldisplay?docid=alma991002876110307001&context=L&vid=51UCV_INST:UCV&lang=es&search_scope=MyInst_and_CI&adaptor=Local%20Search%20Engine&tab=Everything&query=any,contains,Gesti%C3%B3n%20municipal%20y%20participaci%C3%B3n%20ciudadana%20en%20la%20Municipalidad%20Distrital%20de%20Castilla,%202019&sortby=rank
- Franco Vargas, M. H., Ramírez Brouchoud, M. F., & Chinkousky Giraldo, M. A. (2019). Los controles a la administración pública en Colombia. Una aproximación al control social al presupuesto participativo en Medellín. *Reflexión Política*, 21(41). <https://doi.org/10.29375/01240781.3320>
- Gavidia Guerrero, S. C. (2023). *Participación ciudadana y presupuesto participativo en una municipalidad Distrital de la provincia de Chiclayo - Universidad Cesar Vallejo*. Primo Discovery. https://ucv.primo.exlibrisgroup.com/discovery/fulldisplay?context=L&vid=51UCV_INST:UCV&search_scope=MyInst_and_CI&tab=Everything&docid=alma991002940565307001
- Gómez Chipana, E. (2020). Análisis correlacional de la formación académico-profesional y cultura tributaria de los estudiantes de Marketing y Dirección de Empresas. *Scielo*, 12(6). <http://scielo.sld.cu/pdf/rus/v12n6/2218-3620-rus-12-06-478.pdf>
- Guaranda Moran, L., & Alarcón Llontop, L. R. (2020). Relación de la Gestión Municipal y Participación Ciudadana en la Municipalidad de Guayaquil, Ecuador- 2019 [Primo Discovery]. In *Guaranda Moran, Leandro*.

https://ucv.primo.exlibrisgroup.com/permalink/51UCV_INST/175ppoi/alma991002940565307001

Guarniz Vigo, C. M., & Hernandez Fernandez, B. (2021). *Propuesta de estrategias de participación ciudadana para optimizar la ejecución del presupuesto participativo en la municipalidad provincial de Carhuas-Ancash*. https://ucv.primo.exlibrisgroup.com/permalink/51UCV_INST/175ppoi/alma991002877321107001

Guillen Valle, O. R., Sánchez Camargo, M. R., & Begazo de Bedoya, L. H. (2020). Pasos Para Elaborar Una Tesis De Tipo Correlacional. *Depósito Legal En La Biblioteca Nacional Del Perú*; 2020. 1–148 p. Av, 1(1). https://cliic.org/2020/Taller-Normas-APA-2020/libro-elaborar-tesis-tipo-correlacional-octubre-19_c.pdf

Hadi, M., Martel, C., Huayta, F., Rojas, R., & Arias, J. (2023). Metodología de la investigación: Guía para el proyecto de tesis. In *Metodología de la investigación: Guía para el proyecto de tesis* (INUDI). <https://doi.org/10.35622/inudi.b.073>

Hernandez Mendoza, S., & Duana Avila, D. (2020). Técnicas e instrumentos de recolección de datos. *Boletín Universidad Autónoma Del Estado de Hidalgo*, 9(17), 51–53. <https://doi.org/10.29057/icea.v9i17.6019>

Huamán, H., Rojas, R., Arauco, S., & Rojas, J. (2020). Modelo sistémico de participación ciudadana basado en TIC's para mejorar la gestión pública de los gobiernos locales en Perú. *Ciencia y Desarrollo*, 23(4), 57–65. <https://doi.org/10.21503/CYD.V23I4.2168>

Jacqueline Cisneros-Caicedo, A. I., Jesús Urdánigo-Cedeño III, J., Fabián Guevara-García, A. I., & Enmanuel Garcés-Bravo, J. I. (2022). Técnicas e Instrumentos para la Recolección de Datos que Apoyan a la Investigación Científica en Tiempo de Pandemia. *Domino de Las Ciencias*, 8(1), 1165–1185. <https://doi.org/10.23857/DC.V8I1.2546>

López-Roldán, P., & Fachelli, S. (2015). Metodología De La Investigación Social Cuantitativa. *Metodología De La Investigación Social Cuantitativa*. <http://ddd.uab.cat/record/129382>

Lumba Chavez. (2020). *Participación ciudadana y presupuesto participativo en la Municipalidad distrital de Ventanilla, 2020*. <https://hdl.handle.net/20.500.12692/50293>

- Montecinos Montecinos, E., & Carrasco Pérez, M. (2022). Origen y evolución del presupuesto participativo en Chile. *Primo Discovery*. <https://doi.org/10.32457/riem25.1681>
- MUÑOZ CHAVEZ RAUL ROBERTO. (2019). *Análisis de la situación actual de la metodología para proyectos de servicios tecnológicos. Caso CIATEQ, A.C.* <http://ciateq.repositorioinstitucional.mx/jspui/handle/1020/375>
- Ñaupas, H., Marcelino, P., Valdivia, R., Jesús, D., Palacios, J., Hugo, V., & Delgado, E. R. (2018). *Bogotá-México, DF 5a.Edición Metodología de la investigación Cuantitativa-Cualitativa y Redacción de la Tesis.* http://www.biblioteca.cij.gob.mx/Archivos/Materiales_de_consulta/Drogas_de_Abuso/Articulos/MetodologiaInvestigacionNaupas.pdf
- Pereira, D., & Figueira, A. R. (2022). RATIONALES AND BARRIERS TO CITIZEN PARTICIPATION IN PUBLIC BUDGETING: A systematic literature review. *Revista Brasileira de Ciência Política*, 39. <https://doi.org/10.1590/0103-3352.2022.39.258470>
- Posso Pacheco, R. J., & Bertheau, E. L. (2020). Validez y confiabilidad del instrumento determinante humano en la implementación del currículo de educación física. *Revista EDUCARE - UPEL-IPB - Segunda Nueva Etapa 2.0*, 24(3). <https://doi.org/10.46498/reduipb.v24i3.1410>
- Ramos Galarza, C. A. (2020). Los alcances de una investigación. *CienciAmérica: Revista de Divulgación Científica de La Universidad Tecnológica Indoamérica*, ISSN-e 1390-9592, Vol. 9, Nº. 3, 2020 (Ejemplar Dedicado a: *CienciAmérica (Julio-Diciembre 2020)*), Págs. 1-6, 9(3), 1–6. <https://doi.org/10.33210/ca.v9i3.336>
- Remy, M. I., Urrutia, J., Veas, A., Estudio, U. N., & Casos, D. E. (2020). El presupuesto participativo en Perú: un estudio de casos. *Instituto de Estudios Peruanos*. <https://repositorio.iep.org.pe/handle/IEP/1171>
- Rodríguez Burgos, K., & Guajardo Solís, M. C. (2021). El Presupuesto Participativo como mecanismo de participación ciudadana presente en los Estados de México. *Primo Discovery*, 26(39), 91–106. <https://doi.org/10.17081/just.25.38.4613>
- Rodríguez-Rodríguez, J., & Reguant-Álvarez, M. (2020). Calcular la fiabilidad de un cuestionario o escala mediante el SPSS: el coeficiente alfa de Cronbach.

- REIRE Revista d'Innovació i Recerca En Educació*, 13(2).
<https://doi.org/10.1344/reire2020.13.230048>
- Sánchez, A. A., Ramón, J., & Polanco, H. (2014). *LOS PRESUPUESTOS PARTICIPATIVOS, UNA ESTRATEGIA DE DIÁLOGO ENTRE CIUDADANOS Y AUTORIDADES*.
www.juridicas.unam.mx
<http://biblio.juridicas.unam.mx>
- Tovar, J. (2019). Participación ciudadana y gestión pública. El caso del suroccidente colombiano 2008-2011. *Tesis*, 1.
<https://zaguan.unizar.es/record/79305>
- Usaid Peru. (2009). *Participación y Descentralización Percepciones y Expectativas Ciudadanas*. 7–17.
www.prodescentralizacion.org.pe
www.mesadeconcertacion.org.pe
- Participación
- Valverde Obregon, M. A. , Ramos Serrano, S. H. , & Farfan Zapata, W. (2023). *Participación ciudadana y presupuesto participativo en una municipalidad distrital de Ancash, 2022*.
https://ucv.primo.exlibrisgroup.com/permalink/51UCV_INST/175ppoi/alma991002941747707001
- Vásquez González Práxedes, J., Heredia Llatas, F. D., & Alarcón Collazos, M. A. (2020). PARTICIPACIÓN CIUDADANA Y PRESUPUESTO PARTICIPATIVO EN LA MUNICIPALIDAD PROVINCIAL DE HUALGAYOC – BAMBAMARCA, 2018. *INGENIERÍA: Ciencia, Tecnología e Innovación*, 7(1). <https://doi.org/10.26495/ICTI.V7I1.1357>
- Venero Plaza, A. E. (2022). Responsabilidad social corporativa y participación ciudadana en un gobierno municipal de la Región Lambayeque. *Repositorio Institucional* - UCV.
<https://repositorio.ucv.edu.pe/handle/20.500.12692/92831>
- Vivanco Huamani, R. (2022). Participación ciudadana y presupuesto participativo en un gobierno municipal del distrito de Challhuahuacho, 2022. *Repositorio Institucional* - UCV.
<https://repositorio.ucv.edu.pe/handle/20.500.12692/98482>

ANEXOS

Anexos 1

Matriz de operacionalización de variables y consistencia

Variables de estudio	Definición conceptual	Definición operacional	Dimensión	Indicadores	Escala de medición
Participación Ciudadana	Camacho (2020), Manifiesta que la participación ciudadana es un mecanismo importante que se califica como un dispositivo jerárquico que conecta con los ciudadanos con dirección al rumbo y desarrollo de la comunidad y el estado. Concluyendo que la ciudadanía es una pieza fundamental mientras que esta siga permaneciendo activa en las participaciones y temas del estado, además permite incorporar a los individuos a un	Contreras y Montecinos (2019), Mencionan que la Participación Ciudadana está regularmente enlazada a la democracia, siendo la manera fundamental de gobierno que se apoya en la conversación e interacción que existe entre los ciudadanos y los asuntos del Estado. Son tres las dimensiones: fundamentación de la participación ciudadana, participación democrática, espacios públicos de participación.	Fundamentos de la participación ciudadana Participación Democrática Espacios públicos de participación	Derecho social Deber social Aspecto legal Confianza ciudadana Empeoramiento al ciudadano Mecanismos de participación Educación Salud Desarrollo urbano Seguridad ciudadana	Ordinal, escala de Likert

<p>esquema voluntario para luchar contra actos de corrupción por parte de los empleados públicos.</p>	<p>Castro (2020), Son mecanismos que permite decidir los dictamen y compromisos de proyectos de inversión, tomando como prioridad a las necesidades que la comunidad tenga, es una manera en que el ciudadano puede involucrarse en los asuntos del estado, atribuyendo en la toma de decisiones de dichos recursos públicos, siendo de forma colectiva o personal, teniendo tres dimensiones: ejecución del presupuesto, mecanismos de rendición de cuentas, evaluación del presupuesto.</p>	<p>El presupuesto participativo es una etapa democrática que ayuda a ejecutar el plan de desarrollo concertado al favorecer los proyectos que necesiten realizarse teniendo en cuenta los objetivos estratégicos y la visión de crecimiento de la demarcación. Son cuatro las dimensiones: Preparación, concertación, coordinación y formalización.</p>	<p>Preparación</p> <p>Concertación</p> <p>Coordinación</p>	<p>Convocatoria de participación</p> <p>Identificación de agentes participantes</p> <p>Talleres para la evaluación técnica de los proyectos</p> <p>Formalización de Acuerdos del Presupuesto Participativo</p> <p>Acciones de articulación y consistencia de proyectos.</p>	<p>Ordinal, escala de Likert</p>
---	---	---	--	---	----------------------------------

Formalización en el
PIA de los Acuerdos
y
Formalización Compromisos
Rendición de
Cuentas

Matriz de consistencia

“Estrategias de Participación Ciudadana y Presupuesto Participativo en la Municipalidad Distrital de Pueblo Nuevo, Ferreñafe”

Formulación del problema	Objetivos	hipótesis	Variable	Dimensión	Indicador	Método
¿Cuál es la relación que existe entre estrategias de Participación Ciudadana y Presupuesto Participativo que emplean la Municipalidad Distrital de Pueblo Nuevo, Ferreñafe?	Objetivo General: Establecer la relación que existe entre estrategias de Participación Ciudadana y Presupuesto Participativo en la Municipalidad Distrital de Pueblo Nuevo, Ferreñafe	Hipótesis general (H1): Existe relación entre estrategias de participación ciudadana y el presupuesto Participativo en la Municipalidad distrital de Pueblo Nuevo de Ferreñafe	Variable D: Participación ciudadana	Fundamentos de la participación ciudadana	Derecho social Deber social Aspecto político	Tipo de inv: Aplicada
		(Ho), No existe relación entre estrategias de participación ciudadana y el Presupuesto Participativo en la Municipalidad distrital de		Participación democrática	Confianza ciudadana Empeoramiento al ciudadano Mecanismos de participación Educación Salud	Diseño de inv: No experimental, correlacional
				Espacios públicos de participación	Desarrollo urbano Seguridad ciudadana	Población: 1000 habitantes Muestra: 106 ciudadanos Técnicas: Encuesta

			Instrumento: Cuestionario	
		Pueblo Nuevo de Ferreñafe.		
Problemas específicos	Objetivo Especifico:	Hipótesis Especifica (H1):		Convocatoria de participación
¿Cuál es la relación que existe entre fundamentos de la participación ciudadana y el presupuesto participativo en la Municipalidad Distrital de Pueblo Nuevo, Ferreñafe?	Establecer la relación de fundamentos de la participación ciudadana y el presupuesto participativo en la Municipalidad Distrital de Pueblo Nuevo, Ferreñafe	Existe relación entre fundamentos de la participación ciudadana y el presupuesto participativo en la Municipalidad Distrital de Pueblo Nuevo, Ferreñafe;	Preparación	Identificación de agentes participantes
¿Cuál es la relación que existe entre participación democrática y el Presupuesto Participativo en la Municipalidad Distrital de Pueblo Nuevo, Ferreñafe?	Establecer la relación que existe entre participación democrática y el Presupuesto Participativo en la Municipalidad Distrital de Pueblo Nuevo, Ferreñafe	(H1): Existe relación entre participación democrática y el Presupuesto Participativo en la Municipalidad Distrital de Pueblo Nuevo, Ferreñafe;	Concertación	Talleres para la evaluación técnica de los proyectos
¿Cuál es la relación que existe entre espacios públicos de participación y el Presupuesto Participativo en la Municipalidad Distrital de Pueblo Nuevo, Ferreñafe?	Establecer la relación entre espacios públicos de	(H1): Existe relación entre espacios públicos de participación y el Presupuesto Participativo en la Municipalidad Distrital de Pueblo Nuevo, Ferreñafe.	Coordinación	Formalización de Acuerdos del Presupuesto Participativo
		Variable I:		Acciones de articulación y consistencia de proyectos
		Presupuesto Participativo		Formalización en el PIA de los Acuerdos y Compromisos
			Formalización	Rendición de Cuentas

participación y el
Presupuesto
Participativo en la
Municipalidad Distrital
de Pueblo Nuevo,
Ferreñafe.

Anexo 1 Instrumento De Recolección De Datos

**CUESTIONARIO PARA EVALUAR LA PARTICIPACION CIUDADANA DE LA
MUNICIPALIDAD DEL DISTRITO DE PUEBLO NUEVO**

Instrucciones: Estimado ciudadano(a) lo(a) saludamos cordialmente, a la vez que contando con su consentimiento, le presentamos una serie de ítems con fines académicos y carácter confidencial, para lo cual que permitirán recopilar información importante para el estudio: Estrategias de Participación Ciudadana y Presupuesto Participativo en la Municipalidad Distrital de Pueblo Nuevo, Ferreñafe; por lo que se solicita responder valorando su respuesta, las mismas que serán tratadas de forma anónima, con uso exclusivo para fines académicos.

Tenga a bien marcar con una (X) la alternativa que considere correcta, empleando la escala de Likert: Totalmente de acuerdo (5); De acuerdo (4); Más o menos (3); En desacuerdo (2); Totalmente en desacuerdo (1); Agradecemos su participación y colaboración.

N° ÍTEM	5	4	3	2	1
D1: Fundamentos de la participación ciudadana					
Derecho social					
1					
	Es un derecho del individuo involucrarse en la participación ciudadana para la ejecución del presupuesto participativo.				
Deber social					
2					
	Es un deber de los ciudadanos ser parte de la participación ciudadana en los procesos que emplea el presupuesto participativo.				
Aspecto político					
3					
	Por medio de la participación de la población del distrito de pueblo nuevo en la realización del Presupuesto participativo, cree usted que toman en cuenta sus intereses y el bienestar en común.				

D2: Participación Democrática

Confianza ciudadana

4 Está de acuerdo que La Municipalidad Distrital De Pueblo Nuevo llevó a cabo la convocatoria correspondiente para la participación ciudadana del presupuesto participativo de forma ordenada y formal.

Empeoramiento al ciudadano

5 Está de acuerdo que los encargados de la ejecución del presupuesto participativo demuestran capacidad y son eficientes en la realización y ejecución del presupuesto participativo.

Mecanismos de participación

6 Cree que los medios y formas de participación del poblador contribuyen a la ejecución eficiente del presupuesto participativo en la Municipalidad Distrital de Pueblo Nuevo.

D3: Espacios públicos de participación

Educación

7 En la educación, la participación ciudadana tiene mayor importancia en los procesos del presupuesto participativo.

Salud

8 La participación ciudadana en cuanto a la salud tiene mayor involucramiento y eficacia en los procesos del presupuesto participativo.

Desarrollo urbano

9 En lo que es desarrollo urbano la participación ciudadana tiene mayor operatividad en los procesos del presupuesto participativo.

Seguridad ciudadana

10 La participación ciudadana en lo que es seguridad tiene mayor importancia y eficiencia en los procesos del presupuesto participativo.

**CUESTIONARIO PARA EVALUAR EL PRESUPUESTO PARTICIPATIVO DE LA
MUNICIPALIDAD DEL DISTRITO DE PUEBLO NUEVO**

Instrucciones: Estimado ciudadano(a) lo(a) saludamos cordialmente, a la vez que contando con su consentimiento, le presentamos una serie de ítems con fines académicos y carácter confidencial, para lo cual que permitirán recopilar información importante para el estudio: Estrategias de Participación Ciudadana y Presupuesto Participativo en la Municipalidad Distrital de Pueblo Nuevo, Ferreñafe; por lo que se solicita responder valorando su respuesta, las mismas que serán tratadas de forma anónima, con uso exclusivo para fines académicos.

Tenga a bien marcar con una (X) la alternativa que considere correcta, empleando la escala de Likert: Totalmente de acuerdo (5); De acuerdo (4); Más o menos (3); En desacuerdo (2); Totalmente en desacuerdo (1); Agradecemos su participación y colaboración.

N° ÍTEM	5	4	3	2	1
D1: Preparación					
Convocatoria de participación					
1					
Está de acuerdo con que la MDPN fomente y convoque a la comunidad organizada a que se involucre masivamente en el Presupuesto Participativo					
Identificación de agentes participantes					
2					
El Presupuesto Participativo se ejecuta con la participación de todos los representantes del Distrito					
D2: Concertación					
Talleres para la evaluación técnica de los proyectos					
3					
La Municipalidad convoca a reuniones de trabajo para tomar decisiones contundentes a la priorización de resultados					

Está de acuerdo que la información que se le brinda en los talleres de trabajo es Completa y adecuada

La MDPN da a conocer sobre el porcentaje de la asignación presupuestaria que será destinada al presupuesto participativo

Formalización de Acuerdos del Presupuesto Participativo

- 4 Cree que la gestión municipal respeta los acuerdos y compromisos tomados en el presupuesto participativo

D3: Coordinación

Acciones de articulación y consistencia de proyectos

- 5 Es correcto que la Municipalidad incentive proyectos de cofinanciamiento con la población en la ejecución de los proyectos de inversión con recursos financieros, mano de obra, materiales, etc

D4: Formalización

Formalización en el PIA de los Acuerdos y Compromisos

- 6 Realmente la gestión municipal debe poner a disposición de los agentes participantes los cronogramas de ejecución de proyectos

Rendición de Cuentas

- 7 Los procesos del presupuesto participativo permiten la vigilancia ciudadana en la Municipalidad
-

Anexo 2 Evaluación por juicio de expertos

Evaluación por juicio de expertos

Respetado juez: Usted ha sido seleccionado para evaluar el instrumento "Estrategias de Participación Ciudadana y Presupuesto Participativo en la Municipalidad Distrital de Pueblo Nuevo, Ferreñafe". La evaluación del instrumento es de gran relevancia para lograr que sea válido y que los resultados obtenidos a partir de éste sean utilizados eficientemente, aportando al quehacer psicológico. Agradecemos su valiosa colaboración.

1. Datos generales del juez

Nombre del juez:	JHINÉ JHA SANCHEZ BOZAN		
Grado profesional:	Maestría <input checked="" type="checkbox"/>	Doctor	<input type="checkbox"/>
Área de formación académica:	Clinica	<input type="checkbox"/>	Social <input type="checkbox"/>
	Educativa <input checked="" type="checkbox"/>		Organizacional <input type="checkbox"/>
Áreas de experiencia profesional:	TRABAJO HUMANO - INVESTIGACIÓN		
Institución donde labora:			
Tiempo de experiencia profesional en el área:	2 a 4 años <input type="checkbox"/>	Más de 5 años	<input checked="" type="checkbox"/>
Experiencia en Investigación Psicométrica: (si corresponde)	Trabajo(s) psicométricos realizados Título del estudio realizado.		

2. **Propósito de la evaluación:**
Validar el contenido del instrumento, por juicio de expertos.

3. Datos de la escala (Colocar nombre de la escala, cuestionario o inventario)

Nombre de la Prueba:	Cuestionario en escala ordinal
Autor:	Carlos Arosemena Jeimi Narcízta Nayelli
Procedencia:	Perú -Ferreñafe-Pueblo Nuevo
Administración:	(Virtual)
Tiempo de aplicación:	15 minutos
Ámbito de aplicación:	Muestra de 100 Contribuyentes de la Municipalidad Distrital de Pueblo Nuevo, Ferreñafe
Significación:	La primera variable Participación ciudadana, está compuesta por 3 dimensiones Fundamentos de la participación ciudadana, Participación democrática y Espacios públicos de participación. Por otro lado, para la segunda variable Presupuesto Participativo tiene como dimensiones Preparación, concertación, Coordinación y formalización a partir de 19 indicadores, evaluado por 19 ítems y respuesta en escala ordinal.

4. Soporte teórico

(describir en función al modelo teórico)

Escala/ÁREA	Subescala (dimensiones)	Definición
Participación ciudadana	Son tres las dimensiones: -Fundamentación de la participación ciudadana. -Participación democrática -Espacios públicos de participación	Camacho (2020), Manifiesta que la participación ciudadana es un mecanismo importante que se califica como un dispositivo jerárquico que conecta con los ciudadanos con dirección al rumbo y desarrollo de la comunidad y el estado. Concluyendo que la ciudadanía es una pieza fundamental mientras que esta siga permaneciendo activa en las participaciones y temas del estado, además permite incorporar a los individuos a un esquema voluntario para luchar contra actos de corrupción por parte de los empleados públicos.
Presupuesto Participativo	Son cuatro las dimensiones: Preparación, concertación, coordinación y formalización.	Castro(2020), Son mecanismos que permite decidir los dictamen y compromisos de proyectos de inversión, tomando como prioridad a las necesidades que la comunidad tenga, es una manera en que el ciudadano puede involucrarse en los asuntos del estado, atribuyendo en la toma de decisiones de dichos recursos públicos, siendo de forma colectiva o personal, teniendo tres dimensiones: ejecución del presupuesto, mecanismos de rendición de cuentas, evaluación del presupuesto.

5. Presentación de instrucciones para el juez:

A continuación, a usted le presento el cuestionario Estrategias de Participación Ciudadana y Presupuesto Participativo en la Municipalidad Distrital de Pueblo Nuevo, Ferreñafe* elaborado por Carlos Arosemena Jeimi Narcizita Nayelli en el año 2023. De acuerdo con los siguientes indicadores califique cada uno de los ítems según corresponda.

Categoría	Calificación	Indicador
CLARIDAD El ítem se comprende fácilmente, es decir, su sintáctica y semántica son adecuadas.	1. No cumple con el criterio	El ítem no es claro.
	2. Bajo Nivel	El ítem requiere bastantes modificaciones o una modificación muy grande en el uso de las palabras de acuerdo con su significado o por la ordenación de estas.
	3. Moderado nivel	Se requiere una modificación muy específica de algunos de los términos del ítem.
	4. Alto nivel	El ítem es claro, tiene semántica y sintaxis adecuada.
COHERENCIA El ítem tiene relación lógica con la dimensión o indicador que está midiendo.	1. totalmente en desacuerdo (no cumple con el criterio)	El ítem no tiene relación lógica con la dimensión.
	2. Desacuerdo (bajo nivel de acuerdo)	El ítem tiene una relación tangencial /lejana con la dimensión.
	3. Acuerdo (moderado nivel)	El ítem tiene una relación moderada con la dimensión que se está midiendo.

	4. Totalmente de Acuerdo (alto nivel)	El ítem se encuentra está relacionado con la dimensión que está midiendo.
RELEVANCIA El ítem es esencial o importante, es decir debe ser incluido.	1. No cumple con el criterio	El ítem puede ser eliminado sin que se vea afectada la medición de la dimensión.
	2. Bajo Nivel	El ítem tiene alguna relevancia, pero otro ítem puede estar incluyendo lo que mide éste.
	3. Moderado nivel	El ítem es relativamente importante.
	4. Alto nivel	El ítem es muy relevante y debe ser incluido.

Leer con detenimiento los ítems y calificar en una escala de 1 a 4 su valoración, así como solicitamos brinde sus observaciones que considere pertinente

1 No cumple con el criterio
2. Bajo Nivel
3. Moderado nivel
4. Alto nivel

Dimensiones del instrumento: V1: Participación Ciudadana

- Primera dimensión: Fundamentos de la Participación Ciudadana

Indicadores	Ítem	Claridad	Coherencia	Relevancia	Observaciones/ Recomendaciones
Derecho Social	¿Es un derecho del individuo involucrarse en la participación ciudadana para la ejecución del presupuesto participativo?	4	4	4	
Deber Social	¿Es un deber de los ciudadanos ser parte de la participación ciudadana en los procesos que emplea el presupuesto participativo?	4	3	4	
Aspecto legal	¿Por medio de la participación de la población del distrito de pueblo nuevo en la realización del Presupuesto participativo, cree usted que toman en cuenta sus intereses y el bienestar en común?	4	3	4	

• Segunda dimensión: Participación democrática

Indicadores	Ítem	Claridad	Coherencia	Relevancia	Observaciones/ Recomendaciones
Confianza ciudadana	¿Está de acuerdo que La Municipalidad Distrital De Pueblo Nuevo llevó a cabo la convocatoria correspondiente para la participación ciudadana del presupuesto participativo de forma ordenada y formal?	4	4	4	
Empeoramiento al ciudadano	¿Está de acuerdo que los encargados de la ejecución del presupuesto participativo demuestran capacidad y son eficientes en la realización y ejecución del presupuesto participativo?	3	4	4	
Mecanismos de participación	¿Cree que los medios y formas de participación del poblador contribuyen a la ejecución eficiente del presupuesto participativo en la Municipalidad Distrital de Pueblo Nuevo?	4	4	4	

• Tercera dimensión: Espacios públicos de participación

Indicadores	Ítem	Claridad	Coherencia	Relevancia	Observaciones/ Recomendaciones
Educación	¿En la educación, la participación ciudadana tiene mayor importancia en los procesos del presupuesto participativo?	4	4	4	
Salud	¿La participación ciudadana en cuanto a la salud tiene mayor involucramiento y eficacia en los procesos del presupuesto participativo?	4	3	4	
Desarrollo urbano	¿En lo que es desarrollo urbano la participación ciudadana tiene mayor operatividad en los procesos del presupuesto Participativo?	4	4	4	
Seguridad Ciudadana	¿La participación ciudadana en lo que es seguridad tiene mayor importancia y eficiencia en los procesos del presupuesto participativo?	4	4	4	

Dimensiones del instrumento: V2: Presupuesto Participativo

• Primera dimensión: Participación

Indicadores	Ítem	Claridad	Coherencia	Relevancia	Observaciones/ Recomendaciones
Convocatoria de participación	¿Está de acuerdo con que la MD Pueblo Nuevo fomenta y convoque a la comunidad organizada a que se involucre masivamente en el Presupuesto Participativo?	4	3	4	
Identificación de agentes participantes	¿El Presupuesto Participativo se ejecuta con la participación de todos los representantes del Distrito?	4	3	4	

• Segunda dimensión: Concertación

Indicadores	Ítem	Claridad	Coherencia	Relevancia	Observaciones/ Recomendaciones
Talleres para la evaluación técnica de los proyectos	¿La Municipalidad convoca a reuniones de trabajo para tomar decisiones contundentes a la priorización de resultados? ¿Está de acuerdo que la información que se le brinda en los talleres de trabajo es Completa y adecuada? ¿La MDPN da a conocer sobre el porcentaje de la asignación presupuestaria que será destinada al presupuesto participativo?	4	4	4	
Formalización de Acuerdos del Presupuesto Participativo	¿Cree que la gestión municipal respeta los acuerdos y compromisos tomados en el presupuesto participativo?	3	4	3	

• Tercera dimensión: Coordinación

Indicadores	Ítem	Claridad	Coherencia	Relevancia	Observaciones/ Recomendaciones
Acciones de articulación y consistencia de	¿Es correcto que la Municipalidad incentive proyectos de cofinanciamiento con la población en la ejecución de los proyectos de inversión de	4	4	3	

proyectos.	con recursos financieros, mano de obra, materiales, etc?	4	3	4	
------------	--	---	---	---	--

• Cuarta dimensión: Formalización

Indicadores	Ítem	Claridad	Coherencia	Relevancia	Observaciones/ Recomendaciones
Formalización en el PIA de los Acuerdos y Compromisos	¿Realmente la gestión municipal debe poner a disposición de los agentes participantes los cronogramas de ejecución de proyectos?	4	4	4	
Rendición de Cuentas	¿Los procesos del presupuesto participativo permiten la vigilancia ciudadana en la Municipalidad?	4	3	4	

 Firma del evaluador
 DNI 45212814

Pd: el presente formato debe tomar en cuenta:

Williams y Webb (1994) así como Powell (2003), mencionan que no existe un consenso respecto al número de expertos a emplear. Por otra parte, el número de jueces que se debe emplear en un juicio depende del nivel de expertise y de la diversidad del conocimiento. Así, mientras Gable y Wolf (1993), Grant y Davis (1997), y Lynn (1986) (citados en McGartland et al. 2003) sugieren un rango de 2 hasta 20 expertos, Hyrkás et al. (2003) manifiestan que 10 expertos brindarán una estimación confiable de la validez de contenido de un instrumento (cantidad mínimamente recomendable para construcciones de nuevos instrumentos). Si un 80 % de los expertos han estado de acuerdo con la validez de un ítem éste puede ser incorporado al instrumento (Voutilainen & Liukkonen, 1995, citados en Hyrkás et al. (2003).
 Ver : https://www.revistasapacios.com/cited2017/cited2017_23.pdf entre otra bibliografía.

Evaluación por juicio de expertos

Respetado juez: Usted ha sido seleccionado para evaluar el instrumento "Estrategias de Participación Ciudadana y Presupuesto Participativo en la Municipalidad Distrital de Pueblo Nuevo, Ferreñafe". La evaluación del instrumento es de gran relevancia para lograr que sea válido y que los resultados obtenidos a partir de éste sean utilizados eficientemente; aportando al quehacer psicológico. Agradecemos su valiosa colaboración.

1. Datos generales del juez

Nombre del juez:	Blanca Patricia Guzmán	
Grado profesional:	Maestría (X)	Doctor ()
Área de formación académica:	Clinica ()	Social ()
	Educativa (X)	Organizacional ()
Áreas de experiencia profesional:	Investigación	
Institución donde labora:	Universidad César Vallejo	
Tiempo de experiencia profesional en el área:	2 a 4 años (X)	
	Más de 5 años ()	
Experiencia en Investigación Psicométrica: (si corresponde)	Trabajo(s) psicométricos realizados Título del estudio realizado.	

2. Propósito de la evaluación:

Validar el contenido del instrumento, por juicio de expertos.

3. Datos de la escala (Colocar nombre de la escala, cuestionario o inventario)

Nombre de la Prueba:	Cuestionario en escala ordinal
Autor:	Carlos Arosemena Jeimi Narcizita Nayeli
Procedencia:	Perú -Ferreñafe-Pueblo Nuevo
Administración:	(Virtual)
Tiempo de aplicación:	15 minutos
Ámbito de aplicación:	Muestra de 106 Contribuyentes de la Municipalidad Distrital de Pueblo Nuevo, Ferreñafe
Significación:	La primera variable Participación ciudadana, está compuesta por 3 dimensiones Fundamentos de la participación ciudadana, Participación democrática y Espacios públicos de participación. Por otro lado, para la segunda variable Presupuesto Participativo tiene como dimensiones Preparación, concertación, Coordinación y formalización a partir de 19 indicadores, evaluado por 19 ítems y respuesta en escala ordinal.

4. **Soporte teórico**

(describir en función al modelo teórico)

Escala/AREA	Subescala (dimensiones)	Definición
Participación ciudadana	Son tres las dimensiones: -Fundamentación de participación ciudadana. -Participación democrática -Espacios públicos de participación	Camacho (2020). Manifiesta que la participación ciudadana es un mecanismo importante que se califica como un dispositivo jerárquico que conecta con los ciudadanos con dirección al rumbo y desarrollo de la comunidad y el estado. Concluyendo que la ciudadanía es una pieza fundamental mientras que esta siga permaneciendo activa en las participaciones y temas del estado, además permite incorporar a los individuos a un esquema voluntario para luchar contra actos de corrupción por parte de los empleados públicos.
Presupuesto Participativo	Son cuatro las dimensiones: Preparación, concertación, coordinación y formalización.	Castro(2020). Son mecanismos que permite decidir los dictamen y compromisos de proyectos de inversión, tomando como prioridad a las necesidades que la comunidad tenga, es una manera en que el ciudadano puede involucrarse en los asuntos del estado, atribuyendo en la toma de decisiones de dichos recursos públicos, siendo de forma colectiva o personal, teniendo tres dimensiones: ejecución del presupuesto, mecanismos de rendición de cuentas, evaluación del presupuesto.

5. **Presentación de instrucciones para el juez:**

A continuación, a usted le presento el cuestionario Estrategias de Participación Ciudadana y Presupuesto Participativo en la Municipalidad Distrital de Pueblo Nuevo, Ferreñafe" elaborado por Carlos Arosemena Jeimi Narcizita Nayelli en el año 2023. De acuerdo con los siguientes indicadores califique cada uno de los ítems según corresponda:

Categoría	Calificación	Indicador
CLARIDAD El ítem se comprende fácilmente, es decir, su sintáctica y semántica son adecuadas.	1. No cumple con el criterio	El ítem no es claro.
	2. Bajo Nivel	El ítem requiere bastantes modificaciones o una modificación muy grande en el uso de las palabras de acuerdo con su significado o por la ordenación de estas.
	3. Moderado nivel	Se requiere una modificación muy específica de algunos de los términos del ítem.
	4. Alto nivel	El ítem es claro, tiene semántica y sintaxis adecuada.
COHERENCIA El ítem tiene relación lógica con la dimensión o indicador que está midiendo.	1. totalmente en desacuerdo (no cumple con el criterio)	El ítem no tiene relación lógica con la dimensión.
	2. Desacuerdo (bajo nivel de acuerdo)	El ítem tiene una relación tangencial /lejana con la dimensión.
	3. Acuerdo (moderado nivel)	El ítem tiene una relación moderada con la dimensión que se está midiendo.

	4. Totalmente de Acuerdo (alto nivel)	El ítem se encuentra está relacionado con la dimensión que está midiendo.
RELEVANCIA El ítem es esencial o importante, es decir debe ser incluido.	1. No cumple con el criterio	El ítem puede ser eliminado sin que se vea afectada la medición de la dimensión.
	2. Bajo Nivel	El ítem tiene alguna relevancia, pero otro ítem puede estar incluyendo lo que mide éste.
	3. Moderado nivel	El ítem es relativamente importante.
	4. Alto nivel	El ítem es muy relevante y debe ser incluido.

Leer con detenimiento los ítems y calificar en una escala de 1 a 4 su valoración, así como solicitamos brinde sus observaciones que considere pertinente

1 No cumple con el criterio
2. Bajo Nivel
3. Moderado nivel
4. Alto nivel

Dimensiones del instrumento: V1: Participación Ciudadana

- Primera dimensión: Fundamentos de la Participación Ciudadana

Indicadores	Ítem	Claridad	Coherencia	Relevancia	Observaciones/ Recomendaciones
Derecho Social	¿Es un derecho del individuo involucrarse en la participación ciudadana para la ejecución del presupuesto participativo?	4	3	4	
Deber Social	¿Es un deber de los ciudadanos ser parte de la participación ciudadana en los procesos que emplea el presupuesto participativo?	4	4	4	
Aspecto legal	¿Por medio de la participación de la población del distrito de pueblo nuevo en la realización del Presupuesto participativo, cree usted que toman en cuenta sus intereses y el bienestar en común?	3	4	4	

• Segunda dimensión: Participación democrática

Indicadores	Ítem	Claridad	Coherencia	Relevancia	Observaciones/ Recomendaciones
Confianza ciudadana	¿Está de acuerdo que La Municipalidad Distrital De Pueblo Nuevo llevó a cabo la convocatoria correspondiente para la participación ciudadana del presupuesto participativo de forma ordenada y formal?	4	4	4	
Empeoramiento al ciudadano	¿Está de acuerdo que los encargados de la ejecución del presupuesto participativo demuestran capacidad y son eficientes en la realización y ejecución del presupuesto participativo?	3	4	4	
Mecanismos de participación	¿Cree que los medios y formas de participación del poblador contribuyen a la ejecución eficiente del presupuesto participativo en la Municipalidad Distrital de Pueblo Nuevo?	4	3	4	

• Tercera dimensión: Espacios públicos de participación

Indicadores	Ítem	Claridad	Coherencia	Relevancia	Observaciones/ Recomendaciones
Educación	¿En la educación, la participación ciudadana tiene mayor importancia en los procesos del presupuesto participativo?	4	3	4	
Salud	¿La participación ciudadana en cuanto a la salud tiene mayor involucramiento y eficacia en los procesos del presupuesto participativo?	3	3	4	
Desarrollo urbano	¿En lo que es desarrollo urbano la participación ciudadana tiene mayor operatividad en los procesos del presupuesto Participativo?	4	4	4	
Seguridad Ciudadana	¿La participación ciudadana en lo que es seguridad tiene mayor importancia y eficiencia en los procesos del presupuesto participativo?	3	4	3	

Dimensiones del instrumento: V2: Presupuesto Participativo

- Primera dimensión: Participación

Indicadores	Ítem	Claridad	Coherencia	Relevancia	Observaciones/ Recomendaciones
Convocatoria de participación	¿Está de acuerdo con que la MD Pueblo Nuevo fomenta y convoque a la comunidad organizada a que se involucre masivamente en el Presupuesto Participativo?	4	3	4	
Identificación de agentes participantes	¿El Presupuesto Participativo se ejecuta con la participación de todos los representantes del Distrito?	4	4	4	

- Segunda dimensión: Concertación

Indicadores	Ítem	Claridad	Coherencia	Relevancia	Observaciones/ Recomendaciones
Talleres para la evaluación técnica de los proyectos	¿La Municipalidad convoca a reuniones de trabajo para tomar decisiones contundentes a la priorización de resultados? ¿Está de acuerdo que la información que se le brinda en los talleres de trabajo es Completa y adecuada? ¿La MDPN da a conocer sobre el porcentaje de la asignación presupuestaria que será destinada al presupuesto participativo?	3	4	4	
Formalización de Acuerdos del Presupuesto Participativo	¿Cree que la gestión municipal respeta los acuerdos y compromisos tomados en el presupuesto participativo?	3	4	4	

- Tercera dimensión: Coordinación

Indicadores	Ítem	Claridad	Coherencia	Relevancia	Observaciones/ Recomendaciones
Acciones de articulación y consistencia de	¿Es correcto que la Municipalidad incentive proyectos de cofinanciamiento con la población en la ejecución de los proyectos de inversión de	4	4	4	

proyectos.	con recursos financieros, mano de obra, materiales, etc?	3	4	4	
------------	--	---	---	---	--

- Cuarta dimensión: Formalización

Indicadores	Ítem	Claridad	Coherencia	Relevancia	Observaciones/ Recomendaciones
Formalización en el PIA de los Acuerdos y Compromisos	¿Realmente la gestión municipal debe poner a disposición de los agentes participantes los cronogramas de ejecución de proyectos?	4	4	4	
Rendición de Cuentas	¿Los procesos del presupuesto participativo permiten la vigilancia ciudadana en la Municipalidad?	3	4	4	



Firma del evaluador

DNI 41135680

Pd.: el presente formato debe tomar en cuenta:

Williams y Webb (1994) así como Powell (2003), mencionan que no existe un consenso respecto al número de expertos a emplear. Por otra parte, el número de jueces que se debe emplear en un juicio depende del nivel de expertise y de la diversidad del conocimiento. Así, mientras Gable y Wolf (1993), Grant y Davis (1997), y Lynn (1986) (citados en McGarland et al. 2003) sugieren un rango de 2 hasta 20 expertos, Hyrkäs et al. (2003) manifiestan que 10 expertos brindarán una estimación confiable de la validez de contenido de un instrumento (cantidad mínimamente recomendable para construcciones de nuevos instrumentos). Si un 80 % de los expertos han estado de acuerdo con la validez de un ítem éste puede ser incorporado al instrumento (Voutilainen & Liukkonen, 1995, citados en Hyrkäs et al. (2003).

Ver : <https://www.revistaespacios.com/01ed2017/cited2017-23.pdf> entre otra bibliografía.

Evaluación por juicio de expertos

Respetado juez: Usted ha sido seleccionado para evaluar el instrumento "Estrategias de Participación Ciudadana y Presupuesto Participativo en la Municipalidad Distrital de Pueblo Nuevo, Ferreñafe". La evaluación del instrumento es de gran relevancia para lograr que sea válido y que los resultados obtenidos a partir de éste sean utilizados eficientemente; aportando al quehacer psicológico. Agradecemos su valiosa colaboración.

1. Datos generales del juez

Nombre del juez:	Karol Melissa Arbaiza Cedeo	
Grado profesional:	Maestría (X)	Doctor ()
Área de formación académica:	Clinica ()	Social ()
	Educativa ()	Organizacional (X)
Áreas de experiencia profesional:	Magister en Administración de Negocios	
Institución donde labora:	Ucv	
Tiempo de experiencia profesional en el área:	2 a 4 años ()	Más de 5 años (X)
Experiencia en investigación Psicométrica: (si corresponde)	Trabajo(s) psicométricos realizados Título del estudio realizado.	

2. Propósito de la evaluación:

Validar el contenido del instrumento, por juicio de expertos.

3. Datos de la escala (Colocar nombre de la escala, cuestionario o inventario)

Nombre de la Prueba:	Cuestionario en escala ordinal
Autor:	Carlos Arosemena Jeimi Narcizita Nayelli
Procedencia:	Perú -Ferreñafe-Pueblo Nuevo
Administración:	(Virtual)
Tiempo de aplicación:	15 minutos
Ámbito de aplicación:	Muestra de 106 Contribuyentes de la Municipalidad Distrital de Pueblo Nuevo, Ferreñafe
Significación:	La primera variable Participación ciudadana, está compuesta por 3 dimensiones Fundamentos de la participación ciudadana, Participación democrática y Espacios públicos de participación. Por otro lado, para la segunda variable Presupuesto Participativo tiene como dimensiones Preparación, concertación, Coordinación y formalización a partir de 19 indicadores, evaluado por 19 ítems y respuesta en escala ordinal.

4. Soporte teórico

(describir en función al modelo teórico)

Escala/ÁREA	Subescala (dimensiones)	Definición
Participación ciudadana	Son tres las dimensiones: -Fundamentación de la participación ciudadana, -Participación democrática -Espacios públicos de participación	Camacho (2020), Manifiesta que la participación ciudadana es un mecanismo importante que se califica como un dispositivo jerárquico que conecta con los ciudadanos con dirección al rumbo y desarrollo de la comunidad y el estado. Concluyendo que la ciudadanía es una pieza fundamental mientras que esta siga permaneciendo activa en las participaciones y temas del estado, además permite incorporar a los individuos a un esquema voluntario para luchar contra actos de corrupción por parte de los empleados públicos.
Presupuesto Participativo	Son cuatro las dimensiones: Preparación, concertación, coordinación y formalización.	Castro(2020), Son mecanismos que permite decidir los dictamen y compromisos de proyectos de inversión, tomando como prioridad a las necesidades que la comunidad tenga, es una manera en que el ciudadano puede involucrarse en los asuntos del estado, atribuyendo en la toma de decisiones de dichos recursos públicos, siendo de forma colectiva o personal, teniendo tres dimensiones: ejecución del presupuesto, mecanismos de rendición de cuentas, evaluación del presupuesto.

5. Presentación de instrucciones para el juez:

A continuación, a usted le presento el cuestionario Estrategias de Participación Ciudadana y Presupuesto Participativo en la Municipalidad Distrital de Pueblo Nuevo, Ferreñafe" elaborado por Carlos Arosemena Jeimi Narozita Nayelli en el año 2023. De acuerdo con los siguientes indicadores califique cada uno de los ítems según corresponda.

Categoría	Calificación	Indicador
CLARIDAD El ítem se comprende fácilmente, es decir, su sintáctica y semántica son adecuadas.	1. No cumple con el criterio	El ítem no es claro.
	2. Bajo Nivel	El ítem requiere bastantes modificaciones o una modificación muy grande en el uso de las palabras de acuerdo con su significado o por la ordenación de estas.
	3. Moderado nivel	Se requiere una modificación muy específica de algunos de los términos del ítem.
	4. Alto nivel	El ítem es claro, tiene semántica y sintaxis adecuada.
COHERENCIA El ítem tiene relación lógica con la dimensión o indicador que está midiendo.	1. totalmente en desacuerdo (no cumple con el criterio)	El ítem no tiene relación lógica con la dimensión.
	2. Desacuerdo (bajo nivel de acuerdo)	El ítem tiene una relación tangencial /lejana con la dimensión.
	3. Acuerdo (moderado nivel)	El ítem tiene una relación moderada con la dimensión que se está midiendo.

	4. Totalmente de Acuerdo (alto nivel)	El ítem se encuentra está relacionado con la dimensión que está midiendo.
RELEVANCIA El ítem es esencial o importante, es decir debe ser incluido.	1. No cumple con el criterio	El ítem puede ser eliminado sin que se vea afectada la medición de la dimensión.
	2. Bajo Nivel	El ítem tiene alguna relevancia, pero otro ítem puede estar incluyendo lo que mide éste.
	3. Moderado nivel	El ítem es relativamente importante.
	4. Alto nivel	El ítem es muy relevante y debe ser incluido.

Leer con detenimiento los ítems y calificar en una escala de 1 a 4 su valoración, así como solicitamos brinde sus observaciones que considere pertinente

1. No cumple con el criterio
2. Bajo Nivel
3. Moderado nivel
4. Alto nivel

Dimensiones del instrumento: V1: Participación Ciudadana

- Primera dimensión: Fundamentos de la Participación Ciudadana

Indicadores	Ítem	Claridad	Coherencia	Relevancia	Observaciones/ Recomendaciones
Derecho Social	¿Es un derecho del individuo involucrarse en la participación ciudadana para la ejecución del presupuesto participativo?	4	3	4	
Deber Social	¿Es un deber de los ciudadanos ser parte de la participación ciudadana en los procesos que emplea el presupuesto participativo?	4	4	4	
Aspecto legal	¿Por medio de la participación de la población del distrito de pueblo nuevo en la realización del Presupuesto participativo, cree usted que toman en cuenta sus intereses y el bienestar en común?	3	4	4	

• Segunda dimensión: Participación democrática

Indicadores	Ítem	Claridad	Coherencia	Relevancia	Observaciones/ Recomendaciones
Confianza ciudadana	¿Está de acuerdo que La Municipalidad Distrital De Pueblo Nuevo llevó a cabo la convocatoria correspondiente para la participación ciudadana del presupuesto participativo de forma ordenada y formal?	4	3	4	
Empeoramiento al ciudadano	¿Está de acuerdo que los encargados de la ejecución del presupuesto participativo demuestran capacidad y son eficientes en la realización y ejecución del presupuesto participativo?	4	4	4	
Mecanismos de participación	¿Cree que los medios y formas de participación del poblador contribuyen a la ejecución eficiente del presupuesto participativo en la Municipalidad Distrital de Pueblo Nuevo?	4	4	3	

• Tercera dimensión: Espacios públicos de participación

Indicadores	Ítem	Claridad	Coherencia	Relevancia	Observaciones/ Recomendaciones
Educación	¿En la educación, la participación ciudadana tiene mayor importancia en los procesos del presupuesto participativo?	4	4	3	
Salud	¿La participación ciudadana en cuanto a la salud tiene mayor involucramiento y eficacia en los procesos del presupuesto participativo?	3	3	4	
Desarrollo urbano	¿En lo que es desarrollo urbano la participación ciudadana tiene mayor operatividad en los procesos del presupuesto Participativo?	4	4	4	
Seguridad Ciudadana	¿La participación ciudadana en lo que es seguridad tiene mayor importancia y eficiencia en los procesos del presupuesto participativo?	4	4	4	

Dimensiones del instrumento: V2: Presupuesto Participativo

• Primera dimensión: Participación

Indicadores	Ítem	Claridad	Coherencia	Relevancia	Observaciones/ Recomendaciones
Convocatoria de participación	¿Está de acuerdo con que la MD Pueblo Nuevo fomenta y convoque a la comunidad organizada a que se involucre masivamente en el Presupuesto Participativo?	4	4	4	
Identificación de agentes participantes	¿El Presupuesto Participativo se ejecuta con la participación de todos los representantes del Distrito?	3	3	4	

• Segunda dimensión: Concertación

Indicadores	Ítem	Claridad	Coherencia	Relevancia	Observaciones/ Recomendaciones
Talleres para la evaluación técnica de los proyectos	¿La Municipalidad convoca a reuniones de trabajo para tomar decisiones contundentes a la priorización de resultados? ¿Está de acuerdo que la información que se le brinda en los talleres de trabajo es Completa y adecuada? ¿La MDPN da a conocer sobre el porcentaje de la asignación presupuestaria que será destinada al presupuesto participativo?	4	4	4	
Formalización de Acuerdos del Presupuesto Participativo	¿Cree que la gestión municipal respeta los acuerdos y compromisos tomados en el presupuesto participativo?	4	4	4	

• Tercera dimensión: Coordinación

Indicadores	Ítem	Claridad	Coherencia	Relevancia	Observaciones/ Recomendaciones
Acciones de articulación y consistencia de	¿Es correcto que la Municipalidad incentive proyectos de cofinanciamiento con la población en la ejecución de los proyectos de inversión	4	4	4	

proyectos.	con recursos financieros, mano de obra, materiales, etc?	4	4	4	
------------	--	---	---	---	--

• Cuarta dimensión: Formalización

Indicadores	Ítem	Claridad	Coherencia	Relevancia	Observaciones/ Recomendaciones
Formalización en el PIA de los Acuerdos y Compromisos	¿Realmente la gestión municipal debe poner a disposición de los agentes participantes los cronogramas de ejecución de proyectos?	4	4	4	
Rendición de Cuentas	¿Los procesos del presupuesto participativo permiten la vigilancia ciudadana en la Municipalidad?	4	4	4	

 Firma del evaluador
 DNI 46964993

Pd.: el presente formato debe tomar en cuenta:

Williams y Webb (1994) así como Powell (2003), mencionan que no existe un consenso respecto al número de expertos a emplear. Por otra parte, el número de jueces que se debe emplear en un juicio depende del nivel de experticia y de la diversidad del conocimiento. Así, mientras Gable y Wolf (1993), Grant y Davis (1997), y Lynn (1986) (citados en McGartland et al. 2003) sugieren un rango de 2 hasta 20 expertos, Hyrkäs et al. (2003) manifiestan que 10 expertos brindarán una estimación confiable de la validez de contenido de un instrumento (cantidad mínimamente recomendable para construcciones de nuevos instrumentos). Si un 80 % de los expertos han estado de acuerdo con la validez de un ítem éste puede ser incorporado al instrumento (Voutilainen & Liukkonen, 1995, citados en Hyrkäs et al. (2003).

Ver : <https://www.revistaespacios.com/cited2017/cited2017-23.pdf> entre otra bibliografía.

Anexo 3 Modelo del consentimiento o asentamiento informado UCV

CONSENTIMIENTO INFORMADO *

RESOLUCIÓN DE VICERRECTORADO DE INVESTIGACIÓN N°062-2023-VI-UCV

Título de la investigación: Estrategias de Participación Ciudadana y Presupuesto Participativo en la Municipalidad Distrital de Pueblo Nuevo, Ferreñafe

Investigador (a): Jeimi Narcizita Nayelli Carlos Arosemena

Propósito del estudio

Le invitamos a participar en la investigación titulada “Estrategias de Participación Ciudadana y Presupuesto Participativo en la Municipalidad Distrital de Pueblo Nuevo, Ferreñafe”, cuyo objetivo es Implementar estrategias de Participación Ciudadana y Presupuesto Participativo en la Municipalidad Distrital de Pueblo Nuevo, Ferreñafe. Esta investigación es desarrollada por estudiantes de pregrado de la carrera profesional de Administración, de la Universidad César Vallejo del campus Chiclayo, aprobado por la autoridad correspondiente de la Universidad y con el permiso de la institución Municipalidad Distrital de Pueblo Nuevo, Ferreñafe

Describir el impacto del problema de la investigación.

Se implementará estrategias de Participación Ciudadana y Presupuesto Participativo en la Municipalidad Distrital de Pueblo Nuevo, Ferreñafe siendo fundamental en la toma de decisiones que se realiza en conjunto al estado, priorizando el desarrollo económico y comunitario en la comunidad, en la actualidad existen deficiencias de ambas partes, por el desconocimiento que tiene la sociedad con respecto al tema.

Procedimiento

Si usted decide participar en la investigación se realizará lo siguiente:

1. Se realizará una encuesta donde se recogerán datos personales y algunas preguntas sobre la investigación titulada: “Estrategias de Participación Ciudadana y Presupuesto Participativo en la Municipalidad Distrital de Pueblo Nuevo, Ferreñafe”.
2. Esta encuesta tendrá un tiempo aproximado de 15 minutos y se realizará en modalidad virtual. Las respuestas al cuestionario serán codificadas usando un número de identificación y, por lo tanto, serán anónimas.

Participación voluntaria (principio de autonomía):

Puede hacer todas las preguntas para aclarar sus dudas antes de decidir si desea participo no, y su decisión será respetada. Posterior a la aceptación no desea continuar puede hacerlo sin ningún problema.

Riesgo (principio de no maleficencia):

Indicar al participante la existencia que NO existe riesgo o daño al participar en la investigación. Sin embargo, en el caso que existan preguntas que le puedan generar incomodidad. Usted tiene la libertad de responderlas o no.

Beneficios (principio de beneficencia):

Se le informará que los resultados de la investigación se le alcanzará a la institución al término de la investigación. No recibirá ningún beneficio económico ni de ninguna otra índole. El estudio no va a aportar a la salud individual de la persona, sin embargo, los resultados del estudio podrán convertirse en beneficio de la salud pública.

Confidencialidad (principio de justicia):

Los datos recolectados deben ser anónimos y no tener ninguna forma de identificar al participante. Garantizamos que la información que usted nos brinde es totalmente Confidencial y no será usada para ningún otro propósito fuera de la investigación. Los datos permanecerán bajo custodia del investigador principal y pasado un tiempo determinado serán eliminados convenientemente.

Problemas o preguntas:

Si tiene preguntas sobre la investigación puede contactar con el Investigador (a): Carlos Arosemena, Jeimi Narcizita Nayelli, email ncarlosar@ucvvirtual.edu.pe y Docente asesor Eléspuru Saavedra María del socorro, email melespurus@ucvvirtual.edu.pe

Consentimiento

Después de haber leído los propósitos de la investigación autorizo mi participación en la investigación.

Nombre y apellidos: Jeimi Narcizita Nayelli Carlos Arosemena

Fecha y hora: 09/06/2023- 16:54 pm

[Para garantizar la veracidad del origen de la información: en el caso que el consentimiento sea presencial, el encuestado y el investigador debe proporcionar: Nombre y firma. En el caso que sea cuestionario virtual, se debe solicitar el correo desde el cual se envía las respuestas a través de un formulario Google].

** Obligatorio a partir de los 18 años*

Anexo 4 Resultado De Reporte De Similitud De Turnitin

Carlos_Arosemena_DPI_ORIGINAL.docx

INFORME DE ORIGINALIDAD

14%	12%	1%	7%
INDICE DE SIMILITUD	FUENTES DE INTERNET	PUBLICACIONES	TRABAJOS DEL ESTUDIANTE

FUENTES PRIMARIAS

1	Submitted to Universidad Cesar Vallejo Trabajo del estudiante	5%
2	repositorio.ucv.edu.pe Fuente de Internet	5%
3	hdl.handle.net Fuente de Internet	2%
4	repositorio.upla.edu.pe Fuente de Internet	<1%
5	Submitted to ITESM: Instituto Tecnológico y de Estudios Superiores de Monterrey Trabajo del estudiante	<1%
6	journals.cincader.org Fuente de Internet	<1%
7	Luis Alejandro Gazca Herrera, Enrique Victoria Maruri, Sergio Ignacio Parra Salmerón. "Propuesta metodológica de implementación de las Tecnologías de la Información para incrementar la competitividad de las MiPymes	<1%

del sector económico comercial",
Interconectando Saberes, 2022
Publicación

8	repositorio.upn.edu.pe Fuente de Internet	<1%
9	repositorio.uncp.edu.pe Fuente de Internet	<1%
10	purl.org Fuente de Internet	<1%
11	core.ac.uk Fuente de Internet	<1%
12	repositorio.uss.edu.pe Fuente de Internet	<1%
13	Submitted to Universidad Nacional de Trujillo Trabajo del estudiante	<1%
14	renati.sunedu.gob.pe Fuente de Internet	<1%
15	repositorio.upeu.edu.pe Fuente de Internet	<1%
16	repositorio.uladech.edu.pe Fuente de Internet	<1%
17	repositorio.unfv.edu.pe Fuente de Internet	<1%
18	www.elsevier.es Fuente de Internet	<1%

19	www.madrid.indymedia.org Fuente de Internet	<1%
20	www.researchgate.net Fuente de Internet	<1%

Excluir citas Apagado Excluir coincidencias Apagado
Excluir bibliografía Apagado

Anexo 5 Autorización de la organización para publicar su identidad en los resultados de las investigaciones

**AUTORIZACIÓN DE LA ORGANIZACIÓN PARA PUBLICAR SU IDENTIDAD
EN LOS RESULTADOS DE LAS INVESTIGACIONES**

RESOLUCIÓN DE VICERRECTORADO DE INVESTIGACIÓN N°066-2023-VI-UCV

Datos Generales

Nombre de la Organización:	RUC: 20182126412
Municipalidad Distrital de Pueblo Nuevo- Ferreñafe	
Nombre del Titular o Representante legal: Abog. Luis Alberto Sáenz La Chira	
Nombres y Apellidos: C.P.C José Wilmer Arosemena Huamán	DNI: 17415931

Consentimiento:

De conformidad con lo establecido en el artículo 8º, literal "c" del Código de Ética en Investigación de la Universidad César Vallejo (RCU Nro. 0470-2022/UCV) (*), autorizo [], no autorizo [] publicar LA IDENTIDAD DE LA ORGANIZACIÓN, en la cual se lleva a cabo la investigación:

Nombre del Trabajo de Investigación: Estrategias de Participación Ciudadana y Presupuesto Participativo en la Municipalidad Distrital de Pueblo Nuevo, Ferreñafe	
Nombre del Programa Académico: Administración	
Autor: Nombres y Apellidos Jeimi Narcizita Nayelli Carlos Arosemena	DNI: 73583956

En caso de autorizarse, soy consciente que la investigación será alojada en el Repositorio Institucional de la UCV, la misma que será de acceso abierto para los usuarios y podrá ser referenciada en futuras investigaciones, dejando en claro que los derechos de propiedad intelectual corresponden exclusivamente al autor (a) del estudio.

Lugar y Fecha: 09 /06/23

Pueblo Nuevo, Ferreñafe

CPC. José Wilmer Arosemena Huamán
GERENTE DE PLANIFICACIÓN Y PRESUPUESTO

Firma y sello:

(Titular o Representante legal de la Institución)

() Código de Ética en Investigación de la Universidad César Vallejo-Artículo 8º, literal "c" Para difundir o publicar los resultados de un trabajo de investigación es necesario mantener bajo anonimato el nombre de la institución donde se llevó a cabo el estudio, salvo el caso en que haya un acuerdo formal con el gerente o director de la organización, para que se difunda la identidad de la institución. Por ello, tanto en los proyectos de investigación como en las tesis, no se deberá incluir la denominación de la organización, ni en el cuerpo de la tesis ni en los anexos, pero sí será necesario describir sus características.*

Anexo 6 Ficha de Evaluación de los Proyectos de Investigación

FICHA DE EVALUACIÓN DE LOS PROYECTOS DE INVESTIGACIÓN

RESOLUCIÓN DE VICERRECTORADO DE INVESTIGACIÓN N°276-2022-VI-UCV

Título del proyecto de Investigación: Estrategias de Participación Ciudadana y Presupuesto Participativo en la Municipalidad Distrital de Pueblo Nuevo, Ferreñafe Autor/es: Jeimi Narcizita Nayelli Carlos Arosemena

Escuela profesional: Administración

Lugar de desarrollo del proyecto (ciudad, país): Pueblo Nuevo- Ferreñafe, Perú

Criterios de evaluación	Alto	Medio	Bajo	No precisa
I. Criterios metodológicos				
1. El proyecto cumple con el esquema establecido en la guía de productos de investigación.	Cumple totalmente	----	No cumple	-----.
2. Establece claramente la población/participantes de la investigación.	La población/ participantes están claramente establecidos	----	La población/ participantes no están claramente establecidos	-----
II. Criterios éticos				
1. Establece claramente los aspectos éticos a seguir en la investigación.	Los aspectos éticos están claramente establecidos	----	Los aspectos éticos no están claramente establecidos	-----
2. Cuenta con documento de autorización de la empresa o institución en el formato establecido.	Cuenta con documento debidamente suscrito	----	No cuenta con documento debidamente suscrito / La persona firmante no es apoderado / titular o gerente general de la empresa.	No es necesario
3. Ha incluido el anexo correspondiente al consentimiento o asentamiento informado.	Ha incluido el anexo	----	No ha incluido el anexo	-----

Dr. Víctor Hugo Fernández Bedoya
Presidente

Dr. Miguel Bardales Cárdenas
Vicepresidente

Dr. José Germán Linares Cazola
Vocal 1

Mgtr. Diana Lucila Huamani Cajaleon
Vocal 2

Anexo 7 Carta de Presentación de la Universidad



UNIVERSIDAD CÉSAR VALLEJO

Chiclayo, 07 de Marzo de 2023

CARTA N° 0008-2023-UCV-CH-EPA

Señor(a)

Abg. Luis Saenz La Chira

ALCALDE MUNICIPALIDAD DISTRITAL DE PUEBLO NUEVO

La presente es para expresarle un cordial saludo en nombre de los que conformamos la Escuela Profesional de Administración y a la vez, informarle que, de acuerdo al Reglamento de Prácticas Profesionales, para cumplir con la curricula, nuestros alumnos requieren de Prácticas Pre-Profesionales, autorizadas y supervisadas, las cuales deben de cumplir con un total de 480 horas.

Por tal motivo, permítame presentar al identificado(a) **JEIMI NARCIZITA NAYELLI CARLOS AROSEMENA**, DNI N°: **73583956** de la Escuela Profesional del IX ciclo, quien desea realizar Prácticas Pre-Profesionales en su representada. De ser aceptada las prácticas del alumno sírvase a informarnos al correo administracion.cix@ucv.edu.pe.

Atentamente,



Anexo 8 Validación de expertos del cuestionario Participación Ciudadana

N°	Experto	Calificación del Instrumento	Especialidad
1	Irving Jair Sánchez Bazán	Aplicable	Especialista en Talento Humano e Investigación
2	Blanca Pacheco Gonzales	Aplicable	Especialista en Investigación
3	Karol Melissa Arbaiza Godos	Aplicable	Magister en Administración de Negocios

Nota. Calificación de expertos para el cuestionario de la variable Participación Ciudadana

Anexo 9 Validación de expertos del cuestionario Presupuesto Participativo

N°	Experto	Calificación del Instrumento	Especialidad
1	Irving Jair Sánchez Bazán	Aplicable	Especialista en Talento Humano e Investigación
2	Blanca Pacheco Gonzales	Aplicable	Especialista en Investigación
3	Karol Melissa Arbaiza Godos	Aplicable	Magister en Administración de Negocios

Nota. Calificación de expertos para el cuestionario de la variable Participación Ciudadana

Anexo 10 Alfa de Cronbach de la Variable Participación Ciudadana

Estadísticas de fiabilidad	
Alfa de Cronbach	N de elementos
.944	10

Nota. Resultados de SPSSV29.0

Anexo 11 Alfa de Cronbach de la Variable Presupuesto Participativo

Estadísticas de fiabilidad	
Alfa de Cronbach	N de elementos
.945	9

Nota. Resultados de SPSSV29.0

Anexo 13 Alfa de Cronbach en Software SPSS V29.0 para la variable Presupuesto Participativo

	P1	P2	P3	P4	P5	P6	P7	P8	P9	P10	P11	P12	P13	P14	P15	P16	P17	P18	P19
1	5	5	5	5	5	4	4	4	4	4	5	5	5	5	5	5	5	4	5
2	5	5	4	5	5	5	6	5	6	6	5	5	5	5	5	5	5	5	5
3	5	5	5	5	5	5	5	5	5	5	5	5	5	5	5	5	5	5	5
4	4	4	4	4	4	4	4	3	3	4	4	4	4	4	4	4	4	4	4
5	4	4	4	4	4	4	4	4	4	4	4	4	4	4	4	4	4	4	4
6	5	4	4	4	4	3	4	4	4	3	5	5	3	3	4	4	5	5	4
7	4	4	4	4	4	4	4	4	4	4	5	5	5	5	5	5	4	4	4
8	5	5	5	3	3	3	3	3	3	3	4	3	3	3	3	3	3	3	3
9	4	4	4	4	4	4	4	4	4	3	4	4	4	4	4	4	4	4	4
10	4	4	4	4	4	4	4	4	4	4	4	4	4	4	4	4	4	4	4
11	4	4	4	4	4	4	4	3	3	3	3	4	4	4	3	4	4	4	4
12	5	5	5	4	4	4	3	4	4	5	5	4	4	4	4	4	4	5	4
13	5	5	5	5	5	5	5	5	5	5	5	5	5	5	5	5	5	5	5
14	4	4	2	5	4	4	3	4	4	4	4	5	4	4	5	5	2	4	4
15	4	4	4	5	4	4	3	3	3	3	4	4	4	4	4	4	4	4	3
16	4	4	3	3	3	4	3	3	3	4	4	3	3	4	3	3	4	4	3
17	4	4	3	3	3	3	3	4	4	3	3	4	3	3	4	3	3	3	3
18	4	4	3	5	4	4	4	5	4	5	4	5	5	5	5	5	4	4	5
19	4	4	3	2	3	3	4	3	3	2	4	4	3	3	2	2	4	5	4
20	4	5	4	4	5	5	4	4	4	4	4	4	5	4	4	4	5	5	5
21	4	5	4	5	4	5	5	4	5	5	4	4	5	4	5	4	5	5	4
22	5	4	4	5	5	5	5	4	4	4	4	4	4	4	5	4	5	5	5
23	4	5	4	5	5	5	5	4	3	3	4	4	4	4	4	4	4	4	4
24	4	3	4	4	4	4	3	3	3	3	3	4	4	4	4	4	4	4	4
25	4	4	4	4	4	4	4	3	3	4	4	4	4	4	4	4	4	4	4
26	4	4	4	4	4	4	4	4	4	4	4	4	4	4	4	4	4	4	4
27	4	4	4	4	4	4	4	4	4	4	3	3	4	4	4	4	4	4	4
28	4	4	4	4	4	4	4	4	4	4	4	4	4	4	4	4	4	4	4
29	5	5	4	5	4	5	5	5	5	4	5	4	5	4	5	4	5	4	5
30	4	4	5	3	5	4	4	5	4	5	5	4	5	5	4	4	4	4	5
31	5	4	5	5	4	4	4	4	5	4	5	4	5	4	5	4	5	4	5
32	5	4	5	4	5	4	4	4	4	4	5	4	5	4	5	4	4	5	5
33	5	5	5	5	5	5	5	5	5	5	5	5	5	5	4	4	4	4	4
34	4	4	4	4	4	4	4	4	4	4	4	4	4	4	5	5	5	5	5
35	5	5	5	5	5	5	5	5	5	5	5	5	5	5	5	5	5	5	5
36	5	5	5	5	5	5	5	5	5	5	5	5	5	5	5	5	5	5	5
37	5	5	5	5	5	5	5	5	5	5	5	5	5	5	5	5	5	5	5
38	5	5	5	5	5	5	5	5	5	5	5	5	5	5	5	5	5	5	5
39	5	4	4	4	3	4	4	4	4	4	3	4	4	4	4	4	4	4	4
40	4	4	4	4	4	4	4	4	4	4	4	4	4	4	4	4	4	4	4
41	4	4	4	4	4	4	4	4	4	4	4	4	4	4	4	4	4	4	4
42	4	4	4	4	4	4	4	4	4	4	4	4	4	4	4	4	4	4	4
1	5	5	5	5	5	4	4	4	4	4	5	5	5	5	5	5	4	5	5
2	5	5	4	5	5	5	4	5	5	5	5	5	5	5	5	5	5	5	5
3	5	5	5	5	5	5	5	5	5	5	5	5	5	5	5	5	5	5	5
4	4	4	4	4	4	4	4	3	3	4	4	4	4	4	4	4	4	4	4
5	4	4	4	4	4	4	4	4	4	4	4	4	4	4	4	4	4	4	4
6	5	4	4	4	4	3	4	4	4	3	5	5	3	3	4	4	5	5	4
7	4	4	4	4	4	4	4	4	4	4	4	4	5	5	5	5	5	4	4
8	5	5	5	3	3	3	3	3	3	3	3	3	3	3	3	3	3	3	3
9	4	4	4	4	4	4	4	4	3	4	4	4	4	4	4	4	4	4	4
10	4	4	4	4	4	4	4	4	4	4	4	4	4	4	4	4	4	4	4
11	4	4	4	4	4	4	3	3	3	4	4	4	4	4	4	4	4	4	5
12	5	5	5	4	4	4	4	3	4	4	5	5	4	4	4	4	5	5	4
13	5	5	5	5	5	5	5	5	5	5	5	5	5	5	5	5	5	5	5
14	4	4	2	5	4	4	3	4	4	4	5	4	4	4	5	5	2	4	4
15	4	4	4	5	4	4	3	3	3	3	4	4	4	4	4	4	4	4	3
16	4	4	3	3	3	4	4	3	3	4	4	3	3	4	3	3	4	4	3
17	4	4	3	3	3	3	3	4	4	3	3	4	3	3	3	4	3	3	3
18	4	4	3	5	4	4	4	4	5	4	4	5	5	5	5	5	4	4	5
19	4	4	3	2	3	3	4	3	2	4	4	3	2	2	2	4	5	4	5
20	4	5	4	4	5	5	4	4	4	4	4	4	5	4	4	4	5	5	4
21	4	4	4	4	4	4	4	4	5	4	4	4	5	4	5	4	5	5	5
22	5	4	4	5	5	4	5	4	4	4	4	4	4	4	5	4	5	5	5
23	4	5	4	5	5	5	5	4	3	3	4	4	4	4	4	4	4	4	4
24	4	3	4	4	4	4	3	3	3	3	4	4	4	4	4	4	4	4	4
25	4	4	4	4	4	4	4	4	3	4	4	4	4	4	4	4	4	4	4
26	4	4	4	4	4	4	4	4	4	4	4	4	4	4	4	4	4	4	4
27	4	4	4	4	4	4	4	4	4	3	3	3	3	4	4	4	4	4	4
28	4	4	4	4	4	4	4	4	4	4	4	4	4	4	4	4	4	4	4
29	5	5	4	5	4	5	5	5	5	4	5	4	5	4	5	4	5	4	5
30	4	4	5	3	5	4	5	4	5	4	5	4	5	5	4	4	4	4	5
31	5	4	5	5	4	4	4	4	5	4	5	5	4	5	4	5	4	5	5
32	5	4	5	4	5	4	4	4	4	5	4	4	5	4	5	4	4	5	5
33	5	5	5	5	5	5	5	5	5	5	5	5	5	5	4	4	4	4	4
34	4	4	4	4	4	4	4	4	4	4	4	4	4	4	5	5	5	5	5
35	5	5	5	5	5	5	5	5	5	5	5	5	5	5	5	5	5	5	5
36	5	5	5	5	5	5	5	5	5	5	5	5	5	5	5	5	5	5	5
37	5	5	5	5	5	5	5	5	5	5	5	5	5	5	5	5	5	5	5
38	5	5	5	4	5	5	5	4	3	4	4	4	4	4	4	4	3	4	4
39	5	4	4	4	3	4	4	4	4	4	3	4	4	4	4	4	4	4	4
40	4	4	4	4	4	4	4	4	4	4	4	4	4	4	4	4	4	4	4
41	4	4	4	4	4	4	4	4	4	4	4	4	4	4	4	4	4	4	4
85	4	5	5	4	4	4	4	4	5	4	4	4	4	4	4	4	4	4	4
86	4	4	4	4	5	5	5	4	4	4	4	4	4	4	4	4	4	5	4
87	5	5	5	5	5	5	5	5	5	5	5	5	5	5	5	5	5	5	5
88	5	5	5	5	5	5	5	5	5	5	5	5	5	5	5	5	5	5	5
89	4	4	4	4	4	4	4	4	4	4	5	4	4	4	5	4	5	4	4
90	5	5	5	5	5	5	5	5	5	5	5	5	5	5	5	4	5	5	5
91	5	5	5	5	5	5	5	5	5	5	5	5	5	5	5	5	5	5	5
92	5	5	5	4	5	4	4	4	4	4	5	5	5	5	5	4	5	5	5
93	5	5	5	5	5	5	5	5	4	5	4	5	4	5	5	5	5	5	5
94	4	4	4	4	4	4	4	4	4	4	4	4	5	5	5	5	5	5	5
95	5	5	5	5	5	5	5	5	5	5	5	5	5	5	5	5	5	5	5
96	4	3	4	4	3	3	5	5	4	4	4	4	4	4	4	4	4	4	4
97	4	4	4	4	4	4	4	4	4	4	4	4	5	5	4	5	5	5	5
98	4	5	4	5	5	5	5	5											

Anexo 14 Gráficos de resultado SPSS Versión 29



Ilustración 4 Variable Participación Ciudadana



Ilustración 5 Dimensión Fundamentos de la participación ciudadana

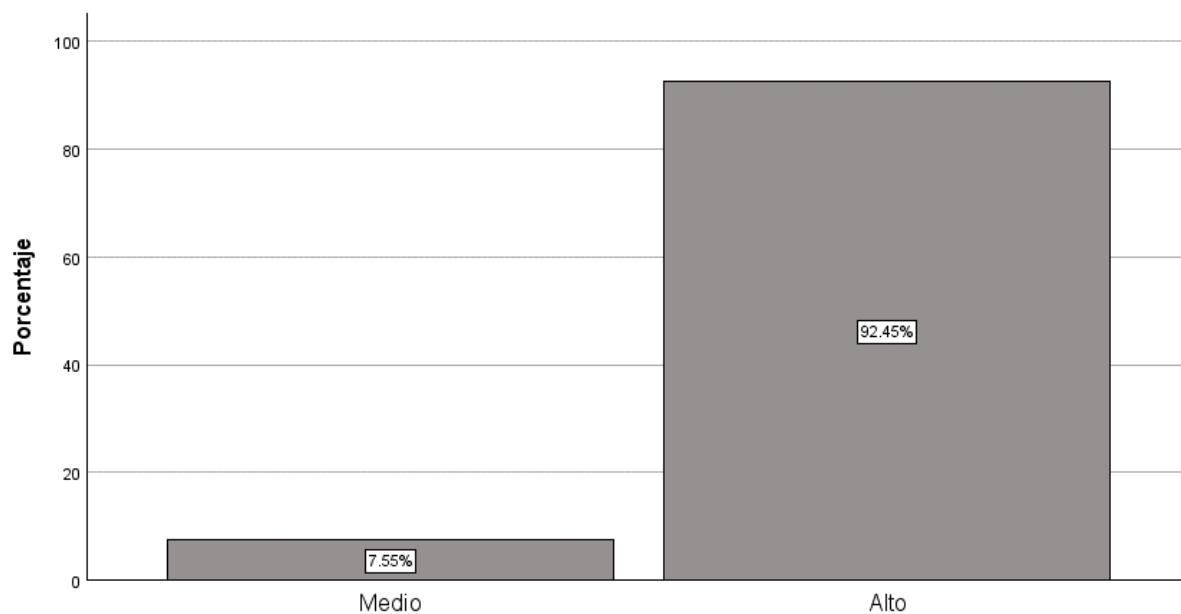

Ilustración 6 Dimensión Participación democrática

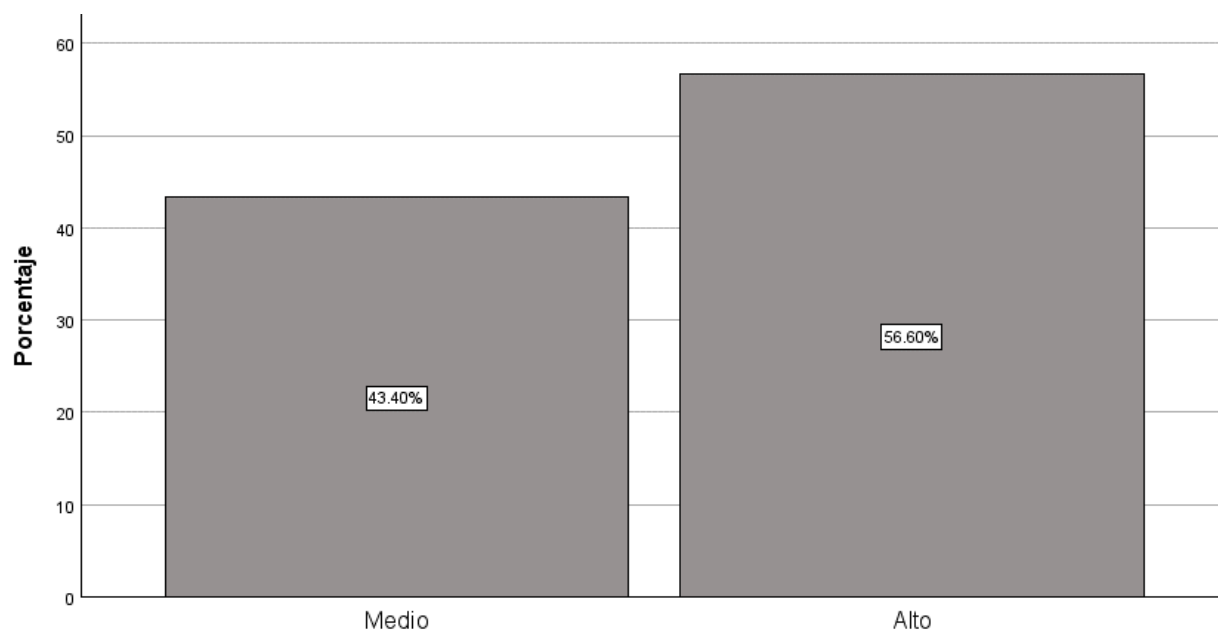

Ilustración 7 Espacios públicos de participación

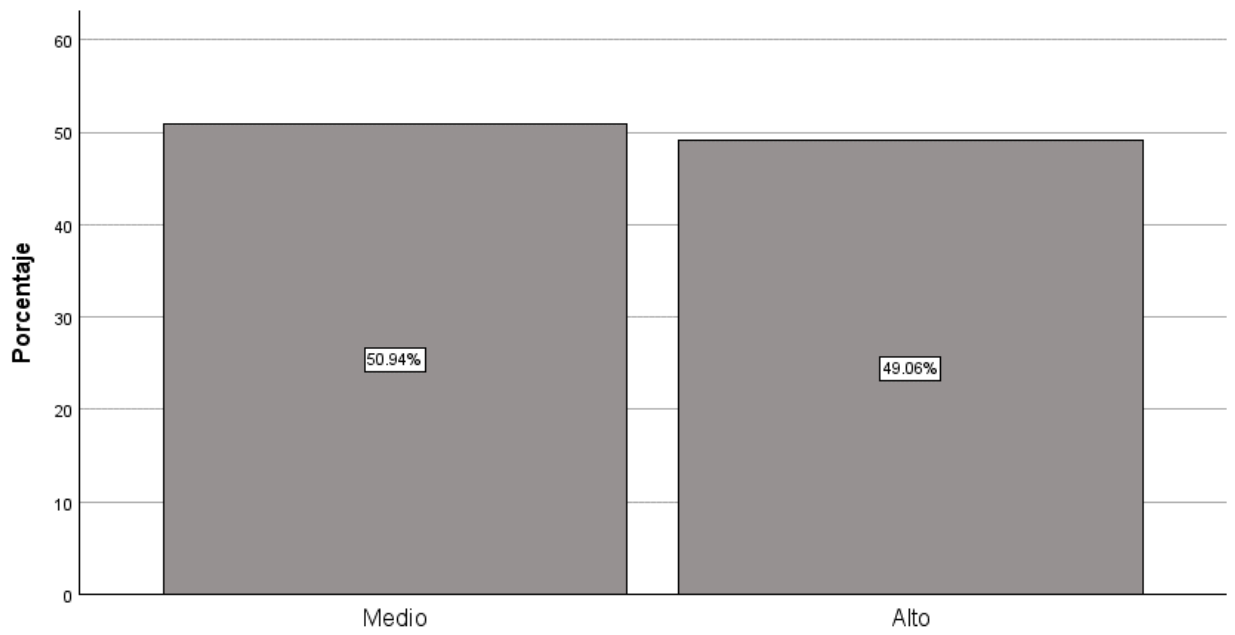

Ilustración8 Variable Presupuesto Participativo

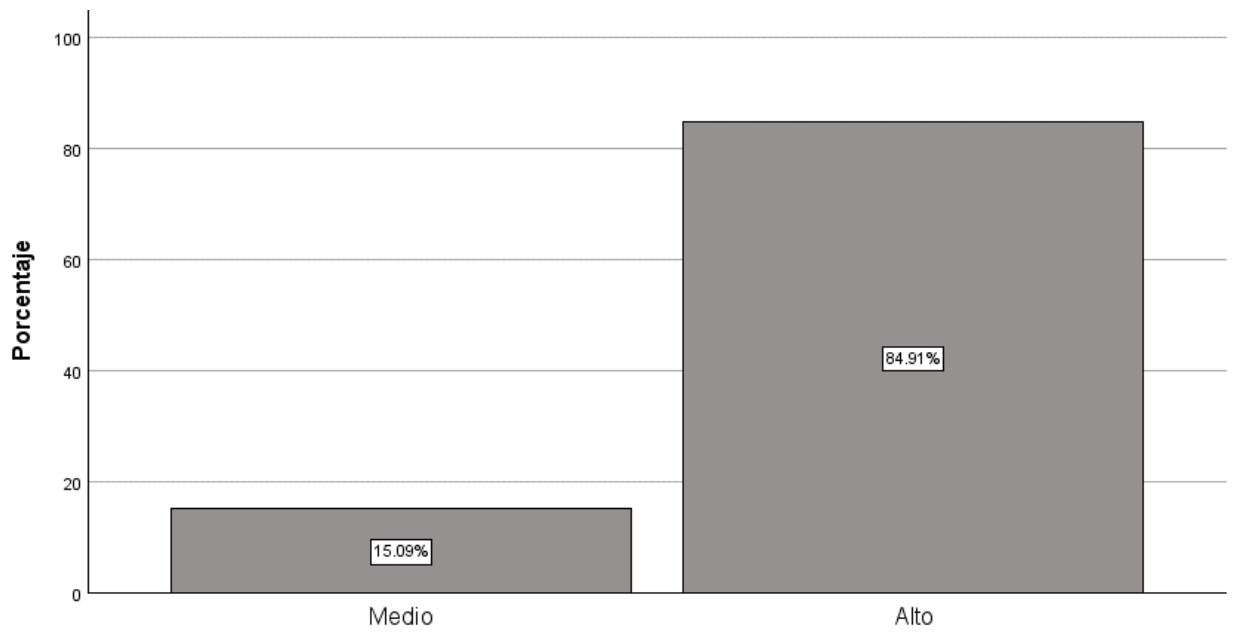

Ilustración9 Dimensión Participación

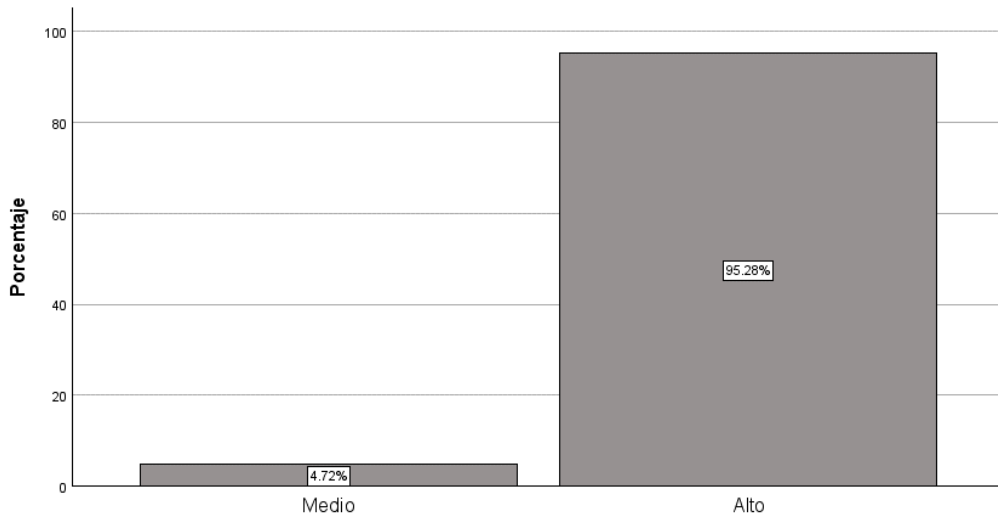

Ilustración10 Dimensión Concertación

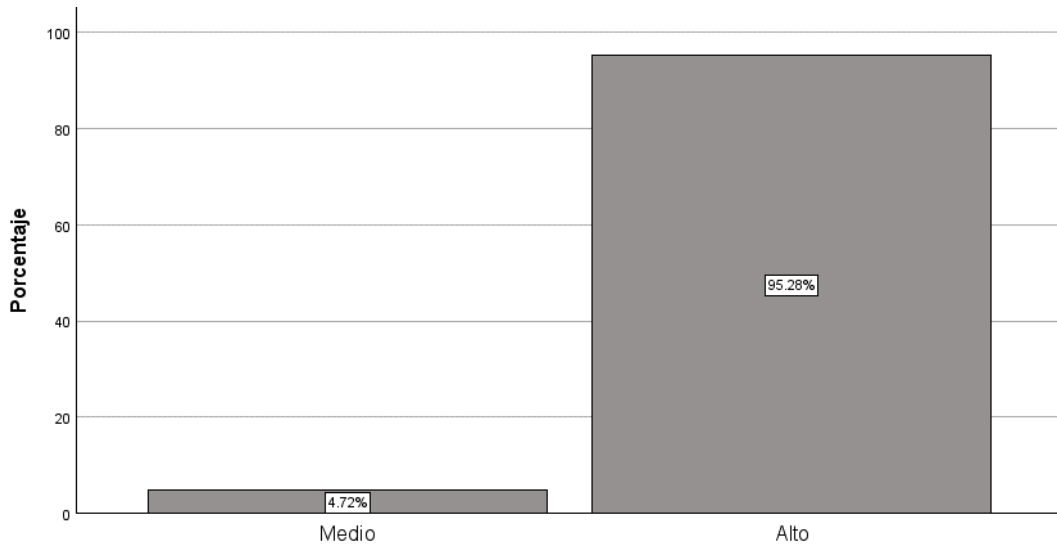

Ilustración11 Dimensión Coordinación

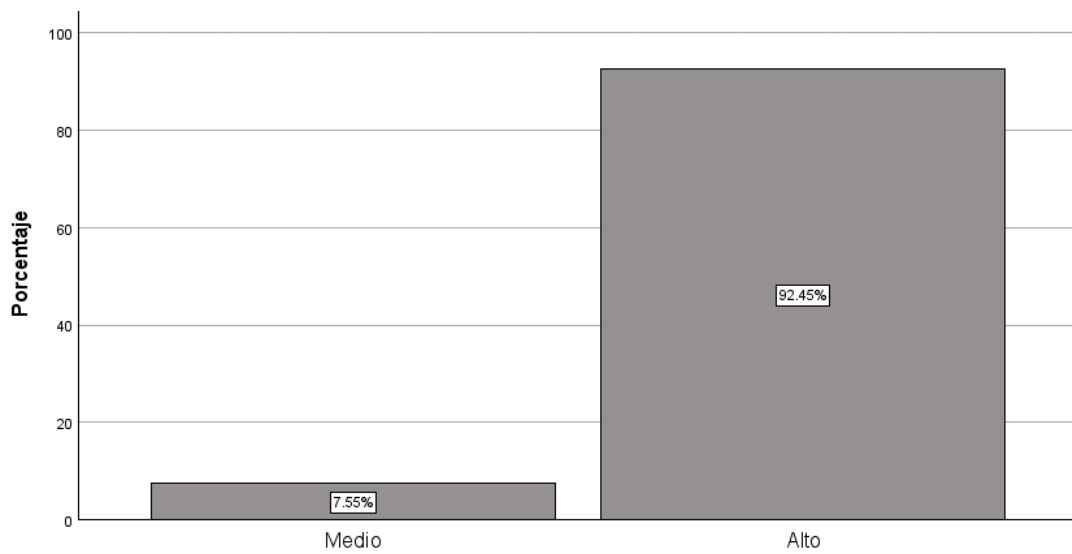

Ilustración12 Dimensión Formalización



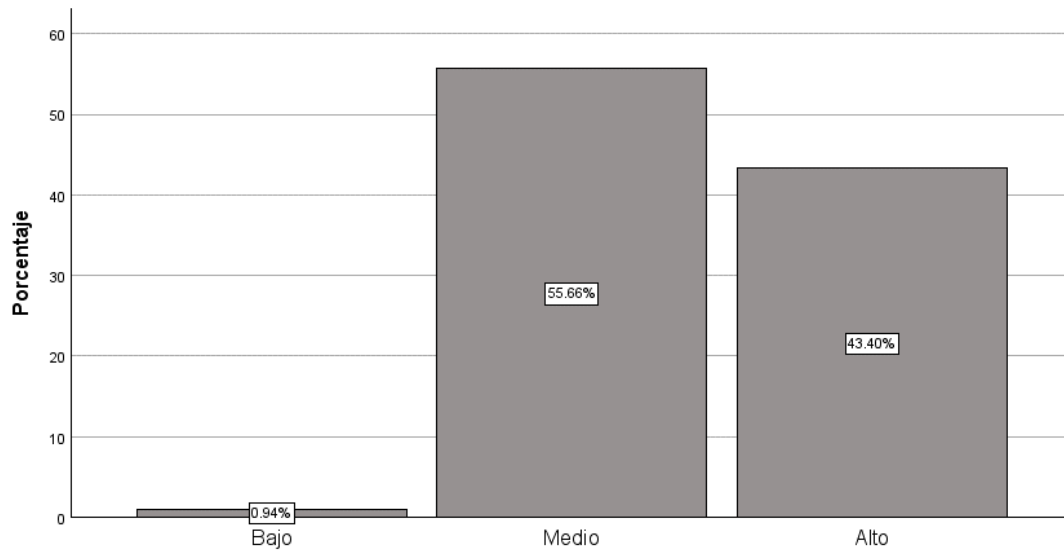

Anexo 15 Informe de revisión de proyectos de investigación del comité de ética

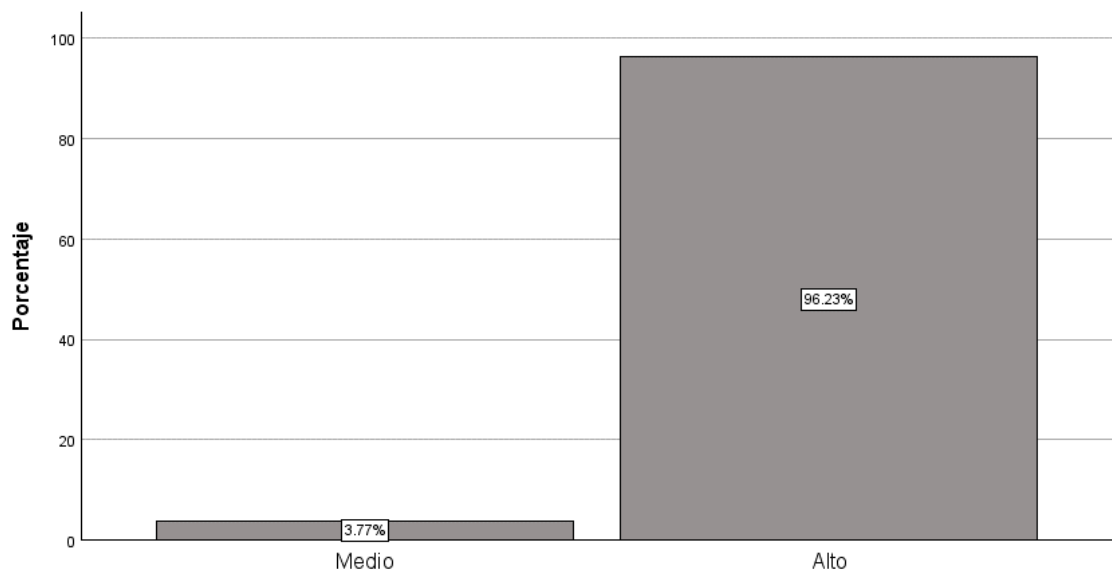
Informe de revisión de proyectos de investigación del Comité de Ética en Investigación de la EP Administración

El que suscribe, presidente del Comité de Ética en Investigación de [colocar el nombre la facultad o programa de estudio], deja constancia que el proyecto de investigación titulado "Estrategias de Participación Ciudadana y Presupuesto Participativo en la Municipalidad Distrital del Pueblo Nuevo Ferreñafe", presentado por los autores Carlos Arosemena Jeimi Narcizita Nayelli ha pasado una revisión expedita por Mag. Hernan Niquen Otero, Mag. Alexandra de Nazareth Llanos Vasquez y de acuerdo a la comunicación remitida el 09 de julio de 2023 por correo electrónico se determina que la continuidad para la ejecución del proyecto de investigación cuenta con un dictamen:

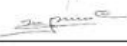
(X)favorable () observado () desfavorable.

Lima, 14 de julio de 2023

Nombres y apellidos	Cargo	DNI N.º	Firma
Dr. Víctor Hugo Fernández Bedoya	Presidente	44326351	
Dr. Miguel Bardales Cárdenas	Vicepresidente	08437636	
Dr. José German Linares Cazola	Miembro 1	31674876	
Mg. Diana Lucila Huamaní Cajaleón	Miembro 2	43648948	
Mg. Edgard Francisco Cervantes Ramón	Miembro 3	06614765	

Anexo 16 Revisión de proyectos de investigación del comité de ética

Revisión de proyectos de investigación del Comité de Ética en Investigación de la EP Administración

Título del proyecto de Investigación: Estrategias de Participación Ciudadana y Presupuesto Participativo en la Municipalidad Distrital del Pueblo Nuevo Ferreñafe

Autor(es): Carlos Arosemena Jeimi Narcizita Nayelli

Especialidad del autor principal del proyecto: Administración

Programa: Administración

Otro(s) autor(es) del proyecto: Carlos Arosemena Jeimi Narcizita Nayelli

Lugar de desarrollo del proyecto (ciudad, país): Chiclayo, Perú

Código de revisión del proyecto: 2023-1_ PREGRADO_PI_CHIC_C3_03



Correo electrónico del autor de correspondencia/docente asesor:

melespurus@ucvvirtual.edu.pe

N°	Criterios de evaluación	Cumple	No cumple	No corresponde
I. Criterios metodológicos				
1	El título de investigación va acorde a las líneas de investigación del programa de estudios.	X		
2	Menciona el tamaño de la población / participantes, criterios de inclusión y exclusión, muestra y unidad de análisis, si corresponde.	X		
3	Presenta la ficha técnica de validación e instrumento, si corresponde.	X		
4	Evidencia la validación de instrumentos respetando lo establecido en la Guía de elaboración de trabajos conducentes a grados y títulos (Resolución de Vicerrectorado de Investigación N°062-2023-VI-UCV, según Anexo 2 Evaluación de juicio de expertos), si corresponde.	X		
5	Evidencia la confiabilidad del(los) instrumento(s), si corresponde.	X		
II. Criterios éticos				
6	Evidencia la aceptación de la institución a desarrollar la investigación, si corresponde.			X
7	Incluye la carta de consentimiento (Anexo 3) y/o asentimiento informado (Anexo 4) establecido en la Guía de elaboración de trabajos conducentes a grados y títulos (Resolución de Vicerrectorado de Investigación N°062-2023-VI-UCV), si corresponde.	X		
8	Las citas y referencias van acorde a las normas de redacción científica.	X		
9	La ejecución del proyecto cumple con los lineamientos establecidos en el Código de Ética en Investigación vigente en especial en su Capítulo III Normas Éticas para el desarrollo de la Investigación.	X		

Nota: Se considera como APTO, si el proyecto cumple con todos los criterios de la evaluación.

Lima, 14 de julio de 2023

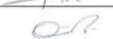
Nombres y apellidos	Cargo	DNI N.º	Firma
Dr. Víctor Hugo Fernández Bedoya	Presidente	44326351	
Dr. Miguel Bardales Cárdenas	Vicepresidente	08437636	
Dr. José German Linares Cazola	Miembro 1	31674876	
Mg. Diana Lucila Huamani Cajaleón	Miembro 2	43648948	
Mg. Edgard Francisco Cervantes Ramón	Miembro 3	06614765	