



UNIVERSIDAD CÉSAR VALLEJO

FACULTAD DE INGENIERÍA Y ARQUITECTURA

ESCUELA PROFESIONAL DE ARQUITECTURA

Calidad espacial y habitabilidad doméstica subjetiva para el bienestar humano en viviendas de interés social, Lima, 2021.

Caso de estudio: Condominio Los parques del Agustino, bloque Los Robles.

TESIS PARA OBTENER EL TÍTULO PROFESIONAL DE:
Arquitecto

AUTORES:

Cuadros Cahuana, Saul (ORCID:0000-0001-5999-7210)

Guzman Camac, Diego Pedro (ORCID:0000-0001-7142-1417)

ASESORA:

Mg. Arq. Chincaro Miljanovich, Siljha Alicia (ORCID:0000-0003-4598-2194)

LÍNEA DE INVESTIGACIÓN:

Arquitectura

LIMA – PERÚ

2022

Dedicatoria

A nuestros padres, por apoyarnos incondicionalmente durante toda nuestra formación académica y durante el desarrollo de la tesis.

Agradecimiento

A nuestra asesora, la Arquitecta Siljha Alicia Chincaro Miljanovich, por brindarnos su constante apoyo académico durante todo el proceso de elaboración de la tesis.

También a los arquitectos que muy amablemente nos brindaron sus conocimientos en las entrevistas.

Índice de contenidos

Carátula	i
Dedicatoria	ii
Agradecimiento	iii
Índice de contenidos.....	iii
Índice de tablas	v
Índice de figuras	vi
Resumen	vii
Abstract	viii
I. INTRODUCCIÓN	1
II. MARCO TEÓRICO.....	4
III. METODOLOGÍA	11
3.1 Tipo y diseño de investigación	11
3.2 Variables y operacionalización.....	11
3.3 Población, muestra y muestreo.....	12
3.4 Técnicas e instrumentos de recolección de datos.....	13
3.5. Procedimiento	15
3.6 Método de análisis de datos	15
3.7 Aspectos éticos.....	16
IV. RESULTADOS.....	17
V. DISCUSIÓN	33
VI. CONCLUSIONES	41
VII. RECOMENDACIONES	44
REFERENCIAS	45
ANEXOS	50

Índice de tablas

Tabla 1: Resultados del análisis de confiabilidad de la muestra piloto	15
Tabla 2. Características de la muestra	26
Tabla 3. Nivel de logro de la variable calidad espacial.....	28
Tabla 4. Nivel de logro de la variable Habitabilidad Doméstica Subjetiva	29
Tabla 5. Calidad espacial vs Habitabilidad Doméstica Subjetiva	30
Tabla 6. Prueba de normalidad de las variables y dimensiones.....	31
Tabla 7. Resultados de la prueba de correlación de Spearman.....	32

Índice de figuras

Figura 1. Determinantes de la calidad espacial.....	17
Figura 2. Determinantes de la habitabilidad domestica subjetiva.....	23
Figura 3. Características socio demográficas de la muestra.....	27
Figura 4. Nivel de logro de la variable calidad espacial.....	28
Figura 5. Nivel de logro de la variable Habitabilidad Doméstica Subjetiva.....	29
Figura 6. Calidad espacial vs Habitabilidad Doméstica Subjetiva	30

Resumen

La presente investigación tuvo como objetivo general determinar como la calidad espacial influye significativamente en la habitabilidad doméstica subjetiva en Los Parques del Agustino Lima 2021. Para lograr dicho cometido, se apoyó en una investigación básica de tipo mixta que combina elementos del enfoque cualitativo y cuantitativo. El diseño fue no experimental de corte transversal. Para recolectar los datos se utilizó una entrevista semiestructurada con preguntas abiertas dirigida a cuatro expertos de arquitectura y un cuestionario estructurado en escala de Likert aplicado a una muestra de 132 habitantes reportando un nivel de confiabilidad aceptable ($\alpha \geq 0.8$). Las entrevistas fueron procesadas con el programa Atlas ti 7.0, y la información de los cuestionarios se procesó mediante el software SPSS 25 aplicándose estadística descriptiva y el coeficiente de correlación de Spearman. Los resultados cualitativos y cuantitativos coinciden que, la calidad espacial provoca una mayor habitabilidad subjetiva. Además, se halló que las dimensiones con peor desempeño son la diversidad espacial (pluralidad y flexibilidad espacial) y la funcionalidad espacial (practicidad del espacio y cumplimiento del objetivo para el cual fue diseñado el apartamento. Se concluyó que el nivel de calidad espacial influye significativamente en la habitabilidad doméstica subjetiva en Los Parques del Agustino Lima 2021.

Palabras clave: calidad espacial, habitabilidad doméstica, vivienda social.

Abstract

The general objective of this research was to determine how spatial quality significantly influences subjective domestic habitability in Los Parques del Agustino Lima 2021. In order to achieve this objective, it was based on mixed basic research that combines elements of the qualitative and quantitative approaches. The design was non-experimental and cross-sectional. A semi-structured interview with open-ended questions directed to four architectural experts and a structured questionnaire on a Likert scale applied to a sample of 132 inhabitants was used to collect the data, reporting an acceptable level of reliability ($\alpha \geq 0.8$). The interviews were processed with the Atlasti 7.0 program, and the information from the questionnaires was processed using SPSS 25 software, applying descriptive statistics and Spearman's correlation coefficient. The qualitative and quantitative results agree that spatial quality leads to greater subjective livability. In addition, it was found that the dimensions with the worst performance are spatial diversity (plurality and spatial flexibility) and spatial functionality (practicality of the space and fulfillment of the purpose for which the apartment was designed). It was concluded that the level of spatial quality significantly influences subjective domestic livability in Los Parques del Agustino Lima 2021.

Keywords: spatial quality, domestic habitability, social housing

I. INTRODUCCIÓN

A nivel internacional, se reconoce el postulado de que la habitabilidad en la actualidad asume nuevos significados, aún más allá de los aspectos físicos, un diseño estructural adecuado, servicios esenciales, conectores externos básicos, áreas verdes, entre otros servicios, se considera relevante el ámbito de las expectativas y percepción de las personas y de los grupos familiares. En este sentido, la habitabilidad doméstica subjetiva, es la percepción que poseen las personas en referencia al nivel en que su vivienda y su ubicación suministran un entorno físicamente seguro y a su vez saludable (ONU-Hábitat, 2017).

Cabe destacar, que la habitabilidad subjetiva principalmente se corresponde con la construcción, el diseño operativo, y a su vez con la prestación de servicios entorno de una casa, igualmente, considera la capacidad de la vivienda para proporcionar seguridad y refugio, partiendo del estado de la estructura física y las instalaciones de la misma (Sztranyiczki, 2017; Al-Betawi et al. 2020). En pocas palabras, la habitabilidad valora la satisfacción de las necesidades de los usuarios en referencia a su vivienda (Isah et al., 2015; Doğan, 2020). En este orden de ideas, cabe resaltar que uno de los aspectos que más influye en la percepción de habitabilidad, es la calidad del espacio en cuanto a que este, se asocia con aspectos objetivos como los tipos de vivienda, el número de habitaciones, las condiciones de la vivienda, comodidades tangibles, entre otros (Brkanić, 2017). De esta forma, dicha percepción será satisfactoria cuando la vivienda y los aspectos entorno a esta, compensen las necesidades y aspiraciones del usuario en concordancia a la realidad del entorno residencial (Streimikiene, 2015).

En el contexto de América Latina, la percepción de habitabilidad es poco satisfactoria en muchos casos, debido a que la satisfacción de las necesidades de los grupos familiares ha sido deficiente. La construcción de viviendas sociales en los últimos años se ha efectuado mediante procesos estructurales de urbanización precaria, motivado por la mercantilización de bienes urbanos y de producción masificada de casas, lo que impacta de manera significativa en la percepción de los habitantes (Sánchez y Valdivia, 2020). Perú como parte de este grupo de países, no escapa de esta realidad, y aunque desde la perspectiva cuantitativa, hay gran cantidad de personas que logran adquirir una vivienda

propia, desde el punto de vista cualitativo no existe un alto nivel de satisfacción, específicamente, basado en los aspectos de habitabilidad, un referente sobre esta afirmación son los resultados del VII Informe sobre la calidad de vida, que evidenció un 42% de personas refieren un bajo nivel de satisfacción sobre la calidad de sus viviendas (VII Informe sobre la calidad de vida, 2017).

Un caso importante, que pude vivificar lo afirmado y proporcionar una ventana a la realidad sobre la relación entre calidad espacial y habitabilidad doméstica subjetiva entorno al bienestar humano, es el Condominio “Los parques del Agustino”, que ha sido objeto de mucha controversia, a tal punto que fue categorizado en un reportaje de televisión como la “pesadilla inmobiliaria”, cuyo foco se centra en que los propietarios al momento de adquirir la vivienda no recibieron el inmueble que habían acordado con la empresa inmobiliaria, en términos de calidad espacial, específicamente condiciones de la vivienda y áreas verdes, incluso los espacios destinados para las áreas verdes, fueron usados para construir más edificios, todo esto ha traído consecuencias negativas en la calidad de vida de las familias que habitan en el condominio, se ha masificado un sentimiento de poca satisfacción y percepción negativa sobre el contexto residencial.

Tomando en cuenta la problemática presentada se presenta este trabajo de investigación que buscó responder a la interrogante sobre si ¿Existe relación significativa entre la calidad espacial y la habitabilidad doméstica subjetiva en el condominio Los Parques del Agustino Lima 2021? El cual se justifica desde la perspectiva teórica porque aporta un desarrollo completo de las variables de análisis, desde referentes científicos actualizados y que profundizan el problema de estudio. Desde el punto de vista práctico, los resultados de la investigación dan una visión de la realidad, que puede ayudar a formular estrategias para mejorar la situación descrita. Asimismo, metodológicamente, tanto el procedimiento, técnicas e instrumentos empleados, pueden usarse como antecedente y referencia en trabajo similares.

Por último, el objetivo que persigue el estudio es determinar como la calidad espacial influye significativamente en la habitabilidad doméstica subjetiva en Los Parques del Agustino Lima 2021; y los objetivos específicos son a-) determinar como la diversidad espacial influye significativamente en el en la

habitabilidad doméstica subjetiva en el condominio Los Parques del Agustino Lima 2021; b-) determinar como la intensidad de uso de espacios influyen significativamente en la habitabilidad doméstica subjetiva en el condominio Los Parques del Agustino Lima 2021; c-) determinar cómo la dimensión del espacio influye significativamente en la habitabilidad doméstica subjetiva en el condominio Los Parques del Agustino Lima 2021; d-) determinar cómo la conectividad de los espacios influye significativamente en la habitabilidad doméstica subjetiva en el condominio Los Parques del Agustino Lima 2021. Asimismo, buscó comprobar la hipótesis general: Existe relación significativa entre la calidad espacial y la habitabilidad doméstica subjetiva en el condominio Los Parques del Agustino Lima 2021.

II. MARCO TEÓRICO

En esta sección se resumen los principales referentes empíricos y teóricos que dan sustento a la investigación. En función a ello, en primer lugar, se resumen un conjunto de investigaciones previas de tipo internacional y nacional relacionadas con la temática de calidad espacial y habitabilidad subjetiva de las construcciones habitacionales. Al respecto, Marengo (2017) efectuó un trabajo de investigación titulado: "*Densidad y vivienda: Evaluación comparativa hacia un índice de calidad residencial. El caso de las de las viviendas colectivas en Córdoba-Argentina*". Dicho autor se trazó como objetivo general evaluar, desde una dimensión de diseño arquitectónico, los casos significativos de vivienda colectiva construidos en la ciudad de Córdoba que ofrecen mayores niveles de densificación en relación con el entorno donde se ubican. Para ello, utilizó un enfoque metodológico cuantitativo que deriva en una matriz de evaluación que compara conjuntos habitacionales con diferentes valores de densidad espacial. Se seleccionan dimensiones analíticas la densidad y calidad residencial. Finalmente, se concluyó que la densidad espacial no ha sido considerada como una variable de intervención a la hora de proyectar conjuntos residenciales en el caso de la ciudad de Córdoba. Por el contrario, como se desprende del análisis, la densidad es un valor que se deduce una vez construidos los conjuntos habitacionales.

Tibesigwa et al. (2017) efectuaron un trabajo titulado: "*El concepto de calidad espacial y sus desafíos en el ejercicio de la tipología de diseño de vivienda asequible en Dar es Salaam-Tanzania*", cuyo objetivo fue explorar la influencia de las tipologías de diseño de las viviendas asequibles en la calidad espacial de los planes ejercidos en la ciudad de Dar es Salaam en Tanzania. Para ello, se basaron en una metodología cuantitativa mediante la aplicación de un cuestionario a 690 hogares pertenecientes a tres esquemas de vivienda asequible disgregados espacialmente. Asimismo, para analizar los datos se adoptó el análisis de varianza (ANOVA) de dos factores sin réplica y estadísticas descriptivas. Sobre la base de ocho indicadores de calidad, los resultados revelaron que el 66,5% y el 33,5% de los encuestados estaban moderadamente satisfechos y por encima de la media, respectivamente, con la calidad espacial de la vivienda en general, pero estaban poco satisfechos con determinados

aspectos de la habitabilidad. Esto demuestra que las tipologías de diseño de las viviendas influyen significativamente en la satisfacción posterior a la ocupación de la vivienda en los tres polígonos. El estudio pone de manifiesto la justificación de las variables que deben tenerse en cuenta para un enfoque adecuado del diseño de la vivienda asequible con el fin de mejorar la habitabilidad para el bienestar de los habitantes en futuros proyectos.

Musiitwa (2019) desarrolló una investigación titulada: *"Evaluación de la habitabilidad de los proyectos de vivienda asequible en Nairobi-Kenia"*. En este marco, el propósito de dicho estudio fue la evaluación de la habitabilidad subjetiva de proyectos representativos de vivienda asequible en Nairobi, Kenia, basándose en criterios como las características físicas de la vivienda, las variables de ubicación y la calidad del espacio arquitectónico. El método principal de investigación fue de tipo cuantitativo mediante un cuestionario de 24 ítems aplicado a 92 habitantes de tres proyectos habitacionales, mientras que el análisis de datos sobre las percepciones de los residentes se realizó utilizando estadísticas descriptivas. Los resultados revelaron que 70% de los encuestados priorizaban determinadas variables de habitabilidad, como las variables de ubicación (relación entre la vivienda y el centro de la ciudad, los lugares de trabajo y los servicios públicos), la eficiencia de la circulación dentro de la vivienda y el acceso, contar con luz natural suficiente, la buena calidad acústica y la adecuación de la altura y la densidad espacial, mientras que el significado social se derivaba principalmente de la capacidad de estimular la interacción y la suficiencia de la privacidad.

A nivel nacional, Luna (2016) desarrolló una investigación titulada: *"Confort térmico y habitabilidad de la vivienda en el AA. HH. Edén del Manantial, en las lomas costeras El Paraíso"*. Al respecto, su objetivo fue evaluar cuatro viviendas con diferentes atributos arquitectónicos, su nivel de habitabilidad y confort térmico el cual se determinó mediante la percepción de los habitantes y parámetros técnicos. Para desarrollar el estudio se llevó a cabo una metodología mixta que combinó mediciones internas de temperatura y humedad en cuatro casas con diversas tipologías arquitectónicas y entrevistas a los residentes. Los resultados indicaron que el confort térmico percibido por los habitantes y los datos reales de temperatura y humedad relativa son influenciados por las

diversas estrategias bioclimáticas de construcción y los materiales utilizados. Se concluyó que la habitabilidad de las viviendas evaluadas no es adecuada en función de su confort térmico, el cual puede variar según los materiales y técnicas de cerramiento utilizadas.

Sánchez y Valdivia (2020) realizaron un aporte titulado: "*Calidad De La Vivienda Social En Lima Metropolitana*" cuyo objetivo fue estudiar la calidad y las variables de satisfacción de la situación actual de la vivienda en Lima Metropolitana, la ciudad peruana con el mayor número de población, el mayor número de viviendas de autoconstrucción y, la falta de suelo para construir nuevas viviendas. Para ello se empleó una investigación cuantitativa. Se diseñaron dos instrumentos para medir cada una de las variables y se requirió que la investigación tuviera un enfoque cuantitativo, transversal y no experimental. Este estudio verificó la relación directa que existe entre las variables y determinó el estado actual de cada una de ellas. Además, se concluyó que las dimensiones de la relación vivienda-ciudad, la relación vivienda-entorno y las características de la vivienda (espacio vital) tienen una relación lineal positiva con el índice de habitabilidad de la vivienda.

Otro aporte nacional, es el de Chamane (2019) con la investigación titulada: "*Diseño de una Vivienda Colectiva más Complementos en el Distrito de Nuevo Chimbote*". Así, su objetivo general se enfocó en caracterizar el conjunto de lineamientos para el diseño arquitectónico de una vivienda de tipo colectiva en el Distrito de Nuevo Chimbote tomando en consideración la calidad espacial. Para ello, emplearon una metodología de tipo cualitativa y explicativa basada en el diseño de propuestas arquitectónicas. Los resultados indican que el diseño propuesto debe tener su fundamento la calidad espacial la cual hará que los espacios sean habitables siendo operativos, eficientes y funcionales. Entre otras conclusiones se obtuvo que la calidad espacial debe adecuarse con el contexto circundante y así poder potenciar las relaciones entre las personas y los usos en el interior de los apartamentos. Asimismo, el proyecto debe ser adecuado y pertinente a los símbolos de sus habitantes en referencia a generar espacios de placer y vivibles tomando en cuenta la luz, la forma y la textura.

Una vez examinado los antecedentes de la investigación, es oportuno contextualizar las variables de la investigación desde una perspectiva teórica. En

este sentido, la variable calidad del espacio se asocia con aspectos objetivos como el número de habitaciones, los tipos de vivienda, la presencia de comodidades tangibles relevantes y las condiciones de las viviendas (Brkanić, 2017). De esta manera, dicha variable será satisfactoria cuando se logre atender el desfase entre las necesidades y aspiraciones del usuario en concordancia a la realidad del contexto residencial imperante (Streimikiene, 2015). Para Doğan (2020) la calidad espacial incluye el tamaño de la unidad, la distribución de la unidad, el ruido, la luz natural y ventilación, adaptabilidad, accesibilidad dentro de la unidad, confort térmico, congestión apariencia, y muchos otros (Al-Betawi et al., 2020).

Es importante acotar que, las evaluaciones de la calidad de la vivienda social pasan por tomar en cuenta la calidad del diseño, seguridad, garantizar confort térmico y acústico, así como también la calidad espacial (Torres et al., 2021). La composición y la organización espacial de la vivienda pueden variar debido a múltiples factores, como los económicos, los climáticos y los culturales, pero la organización funcional de la vivienda está definida por las actividades humanas básicas (Yunitsyna, 2015).

Bajo este marco, es conveniente definir las dimensiones que componen la calidad espacial. Para ello, se utiliza el modelo propuesto por De Santiago et al., (2013) autores que la agrupan en: 1) diversidad espacial, 2) intensidad de uso de espacios, 3) dimensión del espacio y 4) conectividad. Así, la diversidad espacial se define como la capacidad plural de la vivienda para suministrar espacios para la vida familiar, y la utilidad espacial de los mismos, es decir los usos posibles que se asignan a dichos espacios (De Santiago et al., 2013). En este sentido, Aryani & Jen-Tu (2021) proponen como ejemplo que, ante la falta de espacio disponible en una vivienda, los ocupantes pueden otros espacios para realizar sus actividades lo puede dificultar la vida cotidiana. Así, la arquitectura moderna debe incorporar la funcionalidad y la usabilidad en la disposición de las viviendas con el objetivo de acomodar las diversas necesidades de sus habitantes durante un largo periodo de tiempo (Raviz et al., 2015).

Igualmente, la dimensión de intensidad de uso de espacios, se puede conceptualizar como su tendencia al hacinamiento, es decir, la escasez de

espacio disponible para las personas que viven en el alojamiento (Al-Betawi et al., 2020). De igual forma, el hacinamiento ha sido asociado negativamente con la sensación de pertenencia a un hogar. De hecho, en las viviendas superpobladas, puede existir menos percepciones positivas de su casa en cuanto a espacio suficiente, sentimiento de identidad, satisfacción y relaciones domésticas (Perreault et al., 2020)

De modo similar, la dimensión del espacio, se refiere a la extensión o superficie de la vivienda, es decir el territorio que dispone cada habitante para su vida (De Santiago et al., 2013). Al respecto, Hazar & Cebi (2016) infieren que se relaciona con la densidad espacial la cual puede definirse como la cantidad de personas por metro cuadrado. Igualmente, Arsla & Uraz (2017) sugieren que la medición de las características espaciales de las viviendas incluye componentes tanto teóricos como empíricos que deben tomarse en cuenta. En este ámbito, Zulaica & Oriolani (2019) opinan que la dimensión de la vivienda, conforma un factor determinante de la calidad de vida.

Otra dimensión relevante de calidad espacial, es la conectividad de los espacios, la cual se explica como el grado en que el diseño, la construcción y la ubicación interna apoya las necesidades físicas, mentales, emocionales, culturales y sociales específicas de las familias (Adediran et al., 2020). En este sentido, la conectividad de los espacios, en los condominios animan a utilizarlos más y conducen a un aumento de las interacciones sociales (Bandara et al., 2020). Como indican Bandara et al. (2020) la conexión entre los espacios es un requisito de alta jerarquía en los diseños de viviendas.

Por su parte, la segunda variable que da vida a la investigación es la habitabilidad doméstica subjetiva, la misma puede definirse como la percepción personal sobre el grado en que la vivienda y su ubicación proporcionan un entorno físicamente seguro y saludable. La habitabilidad se relaciona con el diseño operativo, la construcción y la prestación de servicios de una vivienda (Sztranyiczki, 2017). Asimismo, abarca la capacidad de la vivienda de proporcionar refugio, centrándose en el estado de la estructura física de la casa y las instalaciones que contiene (Al-Betawi et al. (2020). Sin duda, la habitabilidad es un término general utilizado para los diversos atributos del entorno relacionados con la satisfacción de las necesidades de los usuarios (Isah

et al., 2015) y está relacionada con las oportunidades del entorno en su conjunto y el acceso relativo a estas oportunidades (Doğan, 2020).

Entre las dimensiones más relevantes la habitabilidad domestica subjetiva se tiene el modelo conceptual sugerido por Hernández & Velásquez (2014): 1) el placer, 2) la activación, 3) la significación, 4) la operatividad y 5) la privacidad. En este sentido, la dimensión de placer se refiere al hecho que una vivienda también puede considerarse con habitabilidad cuando los usuarios experimentan goce y bienestar. Por ello, la medición de la eficacia y las respuestas mentales de los ocupantes pone de relieve el aspecto desagradable o agradable en la vivienda, su entorno y puede ser un factor para predecir las respuestas de los residentes a las circunstancias futuras (Adediran et al., 2020). El placer también es una dimensión que se relaciona con la satisfacción, desarrollo personal y la libertad que se produce en un hogar para promover el bienestar humano y el sentido de pertenencia (Hernández & Velásquez, 2014).

Asimismo, la dimensión de activación se refiere a la tranquilidad emocional que provocan los espacios y que se expresa mediante los niveles de tensión, orden y calma que generan. Entre las manifestaciones de la activación se tiene la luz, el color, el ruido y la sensación térmica (Hernández & Velásquez, 2014). En efecto, la tranquilidad del espacio habitacional se basa en múltiples áreas relacionadas con el medio ambiente, los seres humanos y las características arquitectónicas y urbanas. Así, la activación es un concepto complejo que consiste en la relación entre las necesidades humanas y las características del entorno habitacional (Minooei et al., 2020). Por ejemplo, la habitabilidad se beneficia del uso de grandes superficies acristaladas para permitir un alto grado de iluminación natural (Bâldea & Maier 2018).

Por otra parte, la dimensión de significación se refiere a la gama de signos y símbolos propios de cada persona que involucran el significado de pertenencia, arraigo al inmueble. Se trata de desarrollar un sentido cosmopolita del lugar que reconozca y atraiga tanto a los que se desplazan como a los que se quedan y reconocer que las pertenencias ya forman parte de la ciudad multicultural (Williamson, 2016). Por ello, la habitabilidad y calidad de los espacios (tanto interiores como exteriores) de cualquier tipología de diseño de vivienda puede evaluarse en relación con la satisfacción de los residentes con su entorno de

vivienda (Tibesigwa et al., 2017). El sentido de pertenencia y la integración al barrio forman parte de la habitabilidad (Sinha et al., 2018).

Al respecto, la dimensión de operatividad busca evaluar la manera como los integrantes del hogar pueden desplazarse cómodamente de un espacio a otro sin tener interferencias durante su recorrido (Hernández & Velásquez, 2014). Las circulaciones interiores se convierten así en lugares de socialización, apoyando las relaciones equilibradas entre los habitantes (Bâldea & Maier 2018).

En otro ámbito, la dimensión de privacidad se fundamenta en los diferentes grados de intimidad en el entorno construido, además de controlar los límites de la propiedad y crear espacios para uso personal desde una óptica visual y auditiva (Doğan, 2020). Aunado a lo anterior, Al-Betawi et al. (2020) precisa que esta dimensión implica estar libre de la intromisión de molestias causadas por la presencia, la acción o la vista de otros.

III.METODOLOGÍA

3.1 Tipo y diseño de investigación

Tipo de investigación

El presente trabajo investigativo por su complejidad tiene una tipología básica o fundamental porque buscó acrecentar el conocimiento disponible acerca de los principios fundamentales que caracterizan la calidad espacial y habitabilidad doméstica subjetiva para el bienestar humano en viviendas de interés social. De modo análogo, por su nivel de análisis pertenece a un estudio de enfoque mixto, ya que buscó combinar herramientas de análisis cualitativo para explorar la realidad y seguidamente, aplicar técnicas cuantitativas de comprobación de hipótesis que permitieron profundizar en la comprensión de las variables estudiadas (Carrasco, 2017). Para Paitán et al. (2014) la investigación mixta permite integrar o triangular diversas perspectivas, haciendo más provechosa la investigación.

Diseño de investigación

La investigación posee un diseño de investigación no experimental, es decir, donde no se consideró la intervención o manipulación de las variables de análisis, de parte de los investigadores. Además, tiene un corte transversal porque los datos serán recogidos en un solo momento temporal (Hernández et al., 2014).

3.2 Variables y operacionalización

Variable independiente: Calidad espacial

Se asocia con aspectos objetivos como el número de habitaciones, los tipos de vivienda, la presencia de comodidades tangibles relevantes y las condiciones de las viviendas (Brkanić, 2017).

Variable dependiente: Habitabilidad doméstica subjetiva

Puede definirse como la percepción personal sobre el grado en que la vivienda y su ubicación proporcionan un entorno físicamente seguro y saludable.

La habitabilidad se relaciona con el diseño operativo, la construcción y la prestación de servicios de una vivienda (Sztranyiczki, 2017).

3.3 Población, muestra y muestreo

Población

La población es el grupo total de los fenómenos de las variables, ya sea personas, objetos, entidades, entre otros (Hernández et al., 2014). En el caso específico de la presente investigación, se consideraron dos poblaciones:

- La población cuantitativa estuvo conformada por los habitantes del condominio “Los Parques del Agustino”, el cual tiene cinco pisos y veinte departamentos por piso, para un total de 1200. habitantes, según los registros del censo de la junta de condominio 2021. Los criterios de inclusión fueron:

- Ser habitantes del condominio “Los Parques del Agustino”.
- Mayores de 18 años.
- Que tengan 1 año o más viviendo en el condominio.

Los criterios de exclusión para la muestra cualitativa son:

- Ser habitantes de otros condominios.
- Que no deseen participar de la investigación.

- La población cualitativa estuvo compuesta por cuatro expertos de arquitectura, habitabilidad y desarrollo urbano respectivamente, residentes de Lima Metropolitana. Los criterios de inclusión para la población cualitativa fueron:

- Experiencia de al menos cinco años en arquitectura, habitabilidad y desarrollo urbano.
- Habitar en Lima.

Los criterios de exclusión en este caso son:

- No querer participar en el estudio

Muestra

La muestra de esta investigación se tomó en función de los siguientes enfoques:

- Muestra cualitativa: Se efectuó bajo un tipo de muestreo no probabilístico intencional, que considera que los participantes son seleccionados dada la conveniente accesibilidad y proximidad para el investigador (Carrasco, 2017). Por tanto, se llegó al límite de entrevistados de la población mediante la estrategia de la saturación teórica, la cual se alcanzó cuando la información recopilada no aporta nada nuevo al desarrollo de las propiedades y dimensiones de las categorías de análisis (Hernández et al., 2014).
- Muestra cuantitativa: En este caso se realizó un muestreo de tipo probabilístico a partir de la ecuación para estimar proporciones que se muestra a continuación (Hernández et al., 2014):

$$n = \frac{Z^2 pqN}{(N - 1)e^2 + Z^2 pq}$$

Dónde, n = es el tamaño muestral, N = población total (200), Z = valor asociado al 95% de confianza (1.96), e = error muestral (8%), p = proporción de elementos con el atributo a investigar (0.5) y q = proporción de elementos sin el atributo a investigar (0.5). Por tanto, se tuvo una muestra de:

$$n = \frac{1.96^2 (0.5) (0.5) (200)}{(200 - 1)e^2 + 1.96^2(0.5) (0.5)} = 132$$

3.4 Técnicas e instrumentos de recolección de datos

Para el presente estudio se usó una combinación de técnicas mixta, que se explica a continuación:

Para el enfoque cualitativo: Se usó como técnica la entrevista semiestructurada, la cual consistió en la realización de un conjunto de preguntas, que las personas de la muestra contestan, con el propósito de recolectar información directa sobre aspectos actitudinales, o ya bien sobre el conocimiento u opinión de estos sobre un objeto de estudio, además, pretende contemplar aspectos abiertos, íntimos, y flexibles, que permitan la cercanía con las personas participantes (Hernández et al., 2014). En este sentido, el instrumento de recolección de información que se empleará para esta técnica es la guía de

entrevista, en la cual contiene 20 preguntas y que ha sido diseñada por los investigadores. Además, también se elaboró una ficha de observación de campo en donde se realizó una visita a un departamento en el condominio “Los Robles” en el cual se registró algunas fotos y se elaboró una lista de cotejo.

Para el enfoque cuantitativo: Se empleó como técnica la encuesta la cual permitió recoger opiniones directamente de los encuestados y contempló una elaboración más estructurada que permitió su aplicación a una mayor cantidad de personas (Hernández et al., 2014). En este contexto, el instrumento empleado fue un cuestionario estructurado, diseñado por el autor, y que contiene 10 ítems para la variable calidad espacial y 16 para la variable habitabilidad doméstica subjetiva que serán calificados en una escala Likert. Asimismo, se diseñó, una ficha de observación, donde se fue anotando lo que se observaba en el condominio, en función de las variables de interés.

Cabe destacar que para validar los instrumentos del enfoque cualitativo y cuantitativo se empleó la validez de contenido, por lo cual, fueron revisados por tres expertos en el tema de estudio, los cuales otorgaron un alto promedio de valoración positiva, que permitió avalar que dichos instrumentos tengan una adecuada consistencia de contenido (Ver anexo 8).

En cuanto a la confiabilidad, por ser un estudio de naturaleza mixto, solo es aplicable al enfoque cuantitativo es decir a cuestionarios estructurados (Hernández et al., 2014). En este sentido, se utilizó el estadístico Alfa de Cronbach el cual estimó la coherencia estructural o capacidad de aplicación repetida de un cuestionario. Dicho estadístico varía de 0 (nula confiabilidad) a 1 (confiabilidad perfecta), siendo un valor de 0.6 el mínimo valor tolerable (Carrasco, 2017). De esta forma, la tabla 1 resume los valores de confiabilidad encontrados (con ayuda del programa SPSS 23), a partir de la aplicación de una muestra piloto de 16 personas que cumplen los criterios de inclusión definidos en la sección 2.2.

Tabla 1*Resultados del análisis de confiabilidad de la muestra piloto*

Variable	Casos	Ítems	Confiabilidad	Decisión
Calidad espacial	16	10	0.857	Alfa>0.6 Aceptable
Habitabilidad domestica subjetiva	16	16	0.902	Alfa>0.6 Aceptable

3.5. Procedimiento

- Inicialmente se procedió a realizar la prueba de validez para el enfoque cualitativo y cuantitativo, por juicio de expertos. Una vez que los instrumentos se encontraron validados se procedió a aplicarlos.
- Se solicitó permiso a la Junta de condominio para emplear los instrumentos.
- El cuestionario se aplicó de forma presencial que se realizó en las áreas comunes del condominio como áreas de acceso, pasillos y parques.
- Se contactó a los expertos y se les pidió una cita para realizar la guía de entrevista por vía telefónica.
- Durante la entrevista se tuvo como apoyo la guía de entrevista, lo que permitió apuntar algunas incidencias e interacciones de las respuestas durante dicha entrevista, que fue grabada.
- La ficha de observación de campo se realizó en el bloque del condominio de los Parques del Agustino “Los Robles” en el que se tiene el consentimiento informado.

3.6 Método de análisis de datos

Posterior a la aplicación del instrumento de recolección de datos, en el caso del análisis cualitativo se transcribió la información recabada para analizar la información mediante el programa Atlas TI, el cual permitió categorizar las respuestas abiertas y elaborar las redes semánticas. Para el análisis cuantitativo se procesaron a través del uso de tablas de frecuencia, gráficos de pastel, tablas cruzadas. Para la comprobación de hipótesis se empleó inicialmente el test de normalidad de Kolmogorov-Smirnov, y en función del resultado, se decidió aplicar el coeficiente de correlación de Pearson (datos normales) (Hernández et al., 2014).

3.7 Aspectos éticos

Los resultados de esta investigación son de suma importancia, en conexión de los registros obtenidos a través de los instrumentos, representa las evidencias halladas que involucra a las familias en el condominio. En este sentido, se va a respetar los principios de confiabilidad y anonimato. Se aplicó el consentimiento informado.

IV. RESULTADOS

4.1. Resultados cualitativos

Calidad espacial

En esta sección se presentan los hallazgos del procesamiento de las entrevistas realizadas a expertos quienes dieron su opinión sobre las relaciones inherentes entre la calidad espacial y la habitabilidad domestica subjetiva, variables que dan vida a la presente investigación.

Figura 1

Determinantes de la calidad espacial

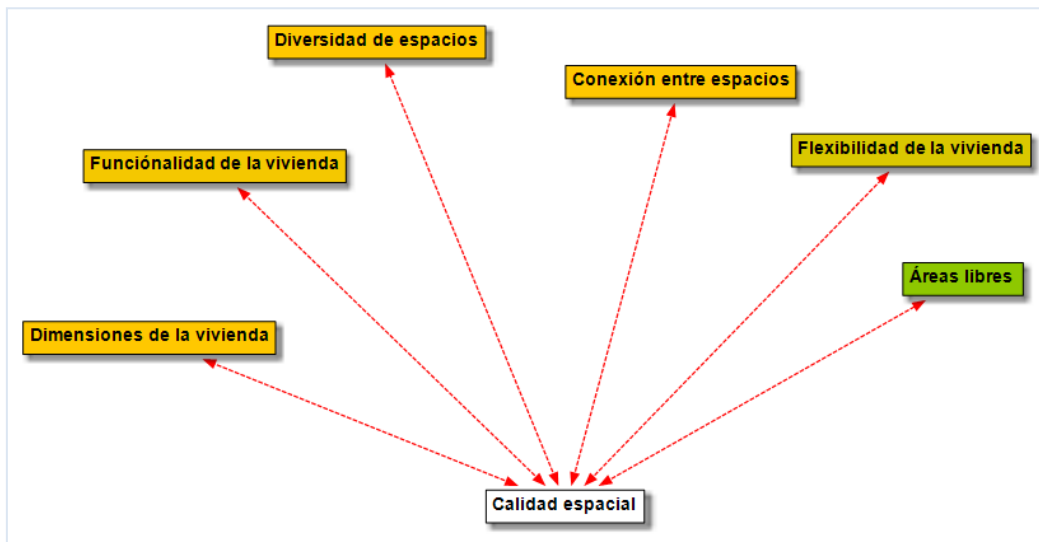

Nota: La escala de colores refleja la densidad de las respuestas. Naranja=alto, Verde=baja

En este sentido, los resultados del programa Atlas ti 7.0, reflejados en la figura 1 indican que la calidad espacial se agrupó entorno a elementos como: 1) dimensiones de la vivienda, 2) funcionalidad de la vivienda, 3) diversidad de espacios, 4) conexión entre espacios, 5) flexibilidad y 6) áreas libres. Dichos elementos se presentan a continuación. Así, en la categoría dimensiones de la vivienda se obtuvo que por tradición en nuestro país las viviendas suelen recibir una alta carga familiar y si no se tiene una vivienda acorde a toda esta carga familiar se puede dificultar en las actividades cotidianas.

En efecto, el informante 2 colocó en relieve la problemática:

“Yo creo que los proyectos de vivienda se enfocan más en un tema de dinero, entonces se resta lo que es el confort y dimensiones por intentar lucrar y ganar más dinero con esto” (P2)

Entonces se evidencia en las respuestas que los proyectos habitacionales poseen un porcentaje de utilidad que las empresas no quieren perder, y eso hace que el espacio se reduzca. Sin embargo, los arquitectos consultados sugieren alternativas para lidiar con las limitaciones de espacios, por ejemplo, el uso de muebles más funcionales y paletas de colores que den sensación de amplitud. Bajo esta perspectiva el informante 4 resaltó que:

“Sugiero comprar los muebles apropiados para esa vivienda, por ejemplo, en un dormitorio de 8 metros cuadrados no vas a meter una cama King size, un escritorio y dos cómodas, va a terminar una encima de la otra, entonces se debe comprar mobiliario apropiado” (P4)

De igual forma, puntualiza que el problema no es el diseño inicial sino el uso final. Por ejemplo, el informante 4 sugiere:

“Si yo diseño una casa para 2 personas, entonces tiene que ser usada por 2 personas, pero si la usan 5, se van hacinar, o sea, el hacinamiento no es una sensación, sino una realidad” (P4)

En otro ámbito, se halló que la funcionalidad de la vivienda de interés social no debe dejar a lado su versatilidad y distribución, en este punto tenemos:

“Creo que en un espacio vivienda social un proyecto de vivienda social los espacios tienen que ser versátiles tiene que ser multifuncionales que tiene que dar esa riqueza de que se puedan transformar” (P3).

“De nada vale tener una vivienda muy grande y estar mal distribuida, imagínate una vivienda donde se tengan pasillos complejos, tabiques por todas partes, esto mal distribuidos” (P1).

De igual forma, resaltan que los departamentos deben ser utilizados para el fin en que fueron diseñados, muchas veces la vivienda es utilizada como oficina o depósitos, sin embargo, esto altera la zonificación y debe verse con

asesoría. Asimismo, algunos espacios se pueden adaptar, sobre ello el informante 2 sugirió:

“Entonces ese dormitorio se convirtió en un estudio, cambió de función. Es válido arriesgarse mientras tengas una necesidad, si tienes una necesidad y lo puedes hacer, hazlo” (P2).

Por otro lado, sobre la dimensión de diversidad de espacios, los entrevistados sugirieron con respecto a ello:

“En el diseño de las viviendas de interés social debe considerar en sus diseños necesariamente áreas comunes para esparcimiento a través de la incorporación de equipamiento urbanos; quizás paseos peatonales, parques, áreas verdes y en el interno, en la vivienda en la parte interna, como sea la vivienda, debe estar pensada para que les brinde a las personas espacios cómodos confortables seguros y tranquilos.” (p3)

Con todo ello según lo mencionado por los expertos, en las viviendas de interés social están diseñadas bajo el reglamento nacional de edificaciones diseñadas con áreas mínimas. De esta manera el entrevistado P3 menciona lo siguiente:

“Es muy importante ya que actualmente no existe mucha diversidad ya que ahí justamente lo que se prioriza es la parte económica, es decir dentro de un programa óptimo para que la vivienda sea económica, justamente los espacios son óptimos por no decir mínimos y cumplan lo mínimo del reglamento nacional de edificaciones, entonces básicamente son espacios reducidos, que muchas veces no contemplan las condiciones no solamente de habitabilidad sino también de entorno ósea espacios libres” (P3).

Este entrevistado anuncia que se deberían de diseñar espacios con mayores áreas verdes en donde pueda dar espacios confortables a los usuarios. Contrastando con el concepto del experto mencionado, el entrevistado(P3) nos indica que de los diseños en las viviendas están básicamente diseñadas con espacios muy reducidos esto con el hecho de ganar más espacio construida, sin pensar en la calidad y habitabilidad de un espacio.

Al referirse a la conexión entre los espacios, se obtuvo una coincidencia de respuestas que versan sobre la necesidad de tener menos recorrido y crear espacios integrados. Por ejemplo, los informantes puntualizaron:

“Para poder lograr una calidad espacial en una vivienda y que te proporcione confort, debe haber menos circulación y más espacio para estar, es el principio que tienes para diseñar cualquier objeto arquitectónico, mientras más recorrido haya, menos espacio, menos lugares para estar ahí, las formas alargadas de una vivienda son las que más no contribuyen a eso (P3).

“Es muy importante diseñar la vivienda con circulación es claramente definidas, yo creo que eso es demasiado importante” (P1).

Por tanto, los arquitectos sugieren que mientras menos circulación exista es mejor, y que el área útil de los espacios sea maximizada y que no se gaste más en áreas en circulación. Del mismo modo, es importante saber diferenciar los pasadizos, la zona de circulación de las zonas de alto flujo no, o las zonas de mediano flujo. A este respecto, el informante 2 indicó:

“Las viviendas de interés social suelen tener áreas reducidas producto de que son edificadas en lotes pequeños, es por ello que el diseño arquitectónico debe jugar un papel muy importante a fin de lograr espacios funcionales, flexibles” (P2).

Con respecto a la flexibilidad de la vivienda, se obtuvieron comentarios como los siguientes:

“Es bastante importante quizás darles a las personas ciertas alternativas de cambios en su vivienda darle un prototipo tipo base y decir mire usted señor al poner un muro acá puede convertir esta habitación en dos” (P4).

“Me parece justamente la forma de hacer más eficiente una vivienda es que todos los espacios sean lo más flexible posible y con la posibilidad de poder cambiar en el tiempo, una vivienda también es un, como un organismo vivo” (P1).

De esta manera se menciona que uno de los aspectos más importantes para que una vivienda posea calidad espacial es que debe ser flexible ya que debe ser diseñada propensa a tener cambios a futuro y sea adaptable a las

futuras familias que deseen vivir en la familia. Por otro lado, también es una práctica sostenible como lo menciona el informante 4:

“La flexibilidad espacial es una de las prácticas sostenibles, porque al no modificar una casa no producirá un impacto como eliminación de desechos o desmontes. Entonces si la vivienda desde un principio la vivienda reúne ese requisito de flexibilizar los espacios para un crecimiento a futuro. Esto ayudará a muchas personas y muchas familias. Entonces es importante (P4).

Por tanto, las construcciones de viviendas deben ser necesariamente asimilables a los cambios, sin embargo, está debe estar relacionada siempre al objeto para el cual fue diseñado. De igual forma, deben ser susceptibles a un cambio no de uso, pero sí de funcionalidad en función de la misma necesidad de las personas o las familias que lo habitan. Igualmente, el informante 2 refirió un ejemplo de funcionalidad por efectos de la pandemia:

“Hay otros ejemplos positivos como los dormitorios funcionan como área de trabajo, un centro de entretenimiento dentro de un dormitorio puede ser también un área de estudio” (P2).

Al referirse, sobre la dimensión de áreas libres, los entrevistados sugirieron con respecto a ello:

“El área libre en las viviendas está normado por el reglamento nacional de edificaciones, sin embargo el uso que se les da a las áreas libres depende mucho del tipo de familia que lo habita o que habitan las viviendas, no es lo mismo una familia con hijos pequeños dónde se deben considerar áreas libres con elementos de recreación pasiva, con familias con habitantes de la tercera edad dónde seguramente tiene que prevalecer áreas verdes porque los señores de la tercera edad necesitan un poco más de tranquilidad” (p1).

Con lo mencionado en lo anterior el experto nos indica que el área libre esta normado por la norma de edificación, como también menciona que estas áreas deben de estar diseñadas de acuerdo a la cantidad de integrantes que tenga la familia como también por el rango de edades que tienen, lo más importante en este punto es prevalecer las áreas verdes la comodidad de las personas.

“Sí mira el área libre paso de ser un requisito técnico a requisito técnico, a un requisito más que nada enfocado en el tema de la salud, todo se olvidan de tener un mínimo de área libre y construyen simplemente para que puedan entrar la mayor cantidad de personas en esa casa o vivienda, para mí si es importante, uno por la ventilación, la iluminación, la sensación que te puede dar en ver por ejemplo la luz del día, la luz de noche” (P4).

Como bien lo mencionan los expertos en este punto de la entrevista concuerdan con los comentarios que respondieron en lo que mencionan que las áreas libre de las viviendas de interés soca están regidas por la norma de edificación nacional, estas áreas las menciona el (P1) que son muy reducidas, por lo que propone que deberían de diseñarse de acuerdo al tipo de familia que se tiene, en donde esta área debe de estar apto para todo usuario que lo requiera, esto ayudara que las personas tengan una buena salud y confort en su vida cotidiana.

En resumen, los requisitos mínimos para que una vivienda tenga calidad espacial podría considerarse que está debe ser flexible, debe tener un dimensionamiento correcto, proporcionada a la carga familiar y utilizar muebles multifuncionales. Una vivienda por más pequeña que sea debe tener una buena distribución de espacios, espacios bien comunicados entre sí, funcionales.

Habitabilidad doméstica subjetiva

Por otra parte, los hallazgos de las entrevistas dieron cuenta que la habitabilidad domestica subjetiva se conceptualizó en torno a respuestas como: 1) operatividad, 2) arraigo y deleite por los espacios, 3) privacidad y seguridad, 4) placer y confort y 5) efectos sobre el crecimiento personal. Dichos elementos se presentan a continuación.

Figura 2

Determinantes de la habitabilidad doméstica subjetiva

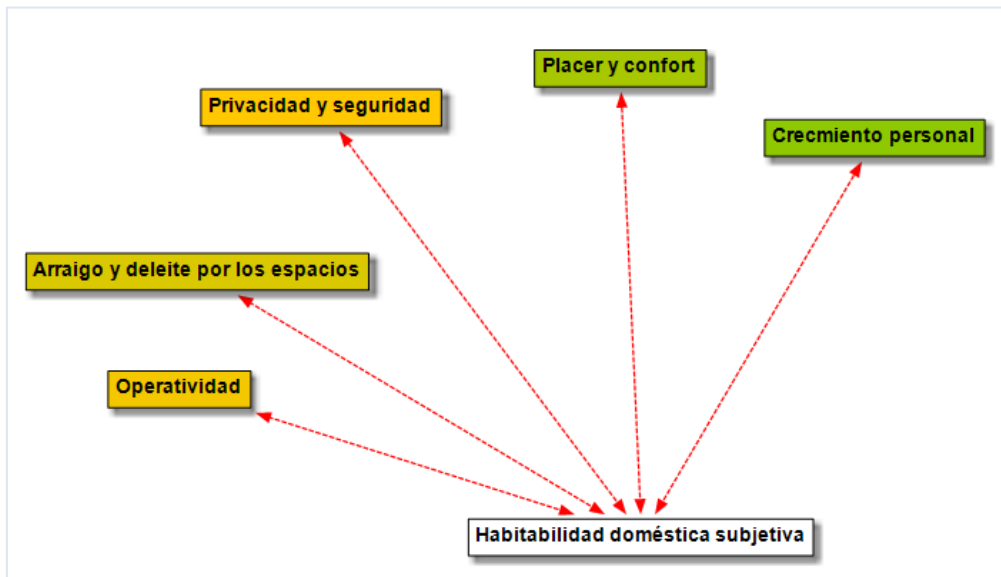

Nota: La escala de colores refleja la densidad de las respuestas. Naranja=alto, Verde=baja

El primer aspecto evaluado de la habitabilidad doméstica subjetiva sugiere que la operatividad de la vivienda se relaciona con aspectos como el manejo de la luz, es decir, mientras más iluminados sean los espacios más confortables. A este respecto, el informante 2 indicó:

“Mira para la iluminación de un ambiente tiene que venir de dos partes la iluminación natural y la iluminación artificial. Las dos son importantes y una buena distribución de las ventanas influye mucho en este aspecto, por ejemplo, las dimensiones de las ventanas, porque ayuda a que el espacio este bien iluminado naturalmente” (P2).

Por otro lado, la operatividad depende mucho de las condiciones climáticas en el que se proyectan las viviendas, de interés social, no es lo mismo proyectar en la costa que proyectar en la sierra o proyectar en la selva. Del mismo modo, se resaltó que la orientación de la vivienda es primordial, debiendo priorizar la relación de la zona social con el exterior y la zona íntima con el interior de la vivienda. De hecho, se obtuvo que:

“Otro aspecto fundamental la orientación, la ventilación cruzada, la iluminación natural en todas las estaciones del año esto con la finalidad de que las personas que habitan la vivienda se sientan en un lugar confortable” (P3).

“Primero depende mucho de las condiciones climáticas en el que se proyectan las viviendas, de interés social, no es lo mismo proyectar en la

costa que proyectar en la sierra o proyectar en la selva, cada ámbito tiene sus factores de diseño bastante fuerte” (P3).

En atención a la privacidad y seguridad, los informantes indicaron que el aislamiento acústico de una vivienda es un elemento sumamente importante que puede brindar un punto adicional a la privacidad, igualmente, una buena una buena zonificación del departamento, la cobertura con árboles te ayuda a tener privacidad y además te permite que los espacios tengan más aislamiento. Además, se deben respetar los retiros establecidos de los parámetros urbanísticos. La idea es buscar un equilibrio con el tema de seguridad, sobre dicho punto el informante 2 reflejó:

“Entonces yo creo que debe haber un equilibrio para no romper la estética de una casa de apoyarse en las nuevas herramientas de seguridad y tecnología” (P2).

Asimismo, sobre la contaminación sonora el informante 2 indicó:

“Eso se resuelve con puertas, ventanas, paneles acústicos, ya hay muchos materiales innovadores que ha salido para poder resolver esos problemas de ruido” (P2).

Otro aspecto de la habitabilidad poco explorado fue lo referido al arraigo y deleite por el espacio donde uno vive, en este sentido, se evidenciaron respuestas diferentes, por una parte, el informante 4 indicó:

“yo evitaría tener sentimiento de arraigo porque creces en un departamento del cual no te quieres ir, eso es el arraigo y no quieren migrar a otro distrito otra cuadra porque te sientes identificado, igual eso trae problemas y yo creo que más bien debería evitarse” (P4).

Sin embargo, otros informantes puntualizaron que puedes crear un sentimiento de arraigo mediante la posibilidad que la persona pueda participar en decisiones de diseño interior. Por ejemplo, se reseñó que:

“Es importante el tema de la vivienda progresiva el tema de que el usuario pueda concluir con su vivienda porque a las personas les da satisfacción decir yo hice mi casa yo elegí los colores yo elegí las ventanas” (P2).

“El diseño de la vivienda debe estar relacionado con el tipo de actividad y o profesión de cada uno dueño de la vivienda, así como también el tipo de las personas que habita, viendo si son introvertida o extrovertida” (P1).

Al respecto, revelan que es vital contar en los proyectos habitacionales con asesores de decoración de interiores para complementar las visiones dentro

de los departamentos. De hecho, también es parte importante el deleite estético, que se sienta bien, que se vea bien, que se sienta agradable, que se vea agradable el diseño interior. Por tanto, como sugiere el informante 4:

“Es sumamente importante, estamos hablando del confort, esa es la misión del arquitecto, lograr que las personas que van a vivir en el proyecto se sientan lo más confortable posible” (P4).

Igualmente, el aspecto de la influencia de la vivienda en el crecimiento personal de sus ocupantes se obtuvo que el diseño de una buena vivienda, o de un departamento puede generar sensaciones dentro de un usuario, más si está hecho de manera personalizado. Así, se obtuvo respuestas como:

“Cuanto más es confortable y agradable, más bonita sea tu casa, a ti te da ganas de estar en tu casa, de llegar a tu casa” (P3).

“Claro que si por muchas razones, cuando una persona siente confort en su casa es más probable que desarrolle actividades en su casa y haya una buena integración con la familia” (P1).

Por ello, cuando una persona siente confort en su casa es más probable que desarrolle actividades positivas y haya una buena integración con la familia, por el contrario, según las entrevistas un mal diseño puede desintegrar a una familia, especialmente si no hay espacios de convivencia dentro de la casa. En este sentido, la vivienda puede reflejar la personalidad de sus habitantes.

“hoy en día los departamentos de interés social en su mayoría se hacen con una plantilla en todos los distritos con la misma distribución de ambientes con áreas mínimas sin importarles la calidad de vida de las personas” (P1).

Sin embargo por las respuestas de los entrevistados comentan sobre placer y confort aducen que:

“La búsqueda del confort tiene diferentes niveles, desde sonoros, lo más aislados posibles, luego tiene que haber un confort térmico, la temperatura, unas casas son más frías que otras, tiene que haber un control de la temperatura, el tema de la humedad que es vital acá en Lima.” (P2).

De todo lo mencionado por el experto podemos aducir que el confort y placer se puede obtener de diferentes maneras, porque cada espacio o vivienda construida no tiene el mismo contexto de la zona en la que se ubican.

“Uno que la distribución sea adecuada, se optima, que tenga el confort lumínico, el confort térmico, acústico que tenga una ventilación natural, que tenga iluminación natural, que se vea bien, que sea progresiva en su diseño interior que se sienta en los colores, la dimensión de los espacios, incluida la altura, son todos bastantes importantes para poder generar sensaciones y experiencias dentro de una vivienda.” (P3).

Con respecto a las respuestas de los expertos, mencionan que el confort se basa en el contexto en que el terreno edificación se encuentre siempre va depender en la zona, por ello al diseñar una vivienda es importante tener mucho en cuenta los aspectos de iluminación, ventilación, etc. Par poder brindar un confort adecuado y placer para el usuario quien ocupe ese espacio.

En resumen, la habitabilidad subjetiva de la vivienda debe ser vista como el placer que brinda la vivienda. En este sentido, se tiene que la búsqueda del confort tiene diferentes niveles, desde sonoros, lo más aislados posibles, luego tiene que haber un confort térmico.

4.2 Resultados cuantitativos

En esta sección se presentan los hallazgos correspondientes a la aplicación del cuestionario a una muestra de 132 habitantes del Condominio “Los parques del Agustino”- Bloque Los Robles, los mismos se organizan en dos partes. En primer lugar, se presentan los resultados descriptivos, es decir el nivel de logro de cada una de las variables, estimado en función del baremo de puntuación que se muestra en el anexo 10. En una segunda parte se presenta la comprobación de hipótesis, utilizando para ello una verificación previa de la normalidad de los datos mediante la prueba de Kolmogorov-Smirnov y el estadístico Rho de Spearman.

Resultados descriptivos

Los resultados que se muestran a continuación se derivaron de una muestra de 132 personas. En efecto, como refleja la tabla 2 y figura 3, 52.3% de los habitantes del condominio poseen edades entre 18 y 34 años, mientras que 30.3% tienen edades en un rango de 35 a 50 años como los más predominantes. En cuanto al generó se evidenció una ligera preeminencia del sexo femenino con 57.6% versus 42.4% correspondiente al sexo masculino.

Tabla 2

Características de la muestra

	n	%	
Edad	18-34	69	52.3%
	35-50	40	30.3%
	50-64	18	13.6%
	Mayor igual a 65	5	3.8%
	Total	132	100.0%
Sexo	Femenino	76	57.6%
	Masculino	56	42.4%
	Total	132	100.0%

Figura 3

Características socio demográficas de la muestra

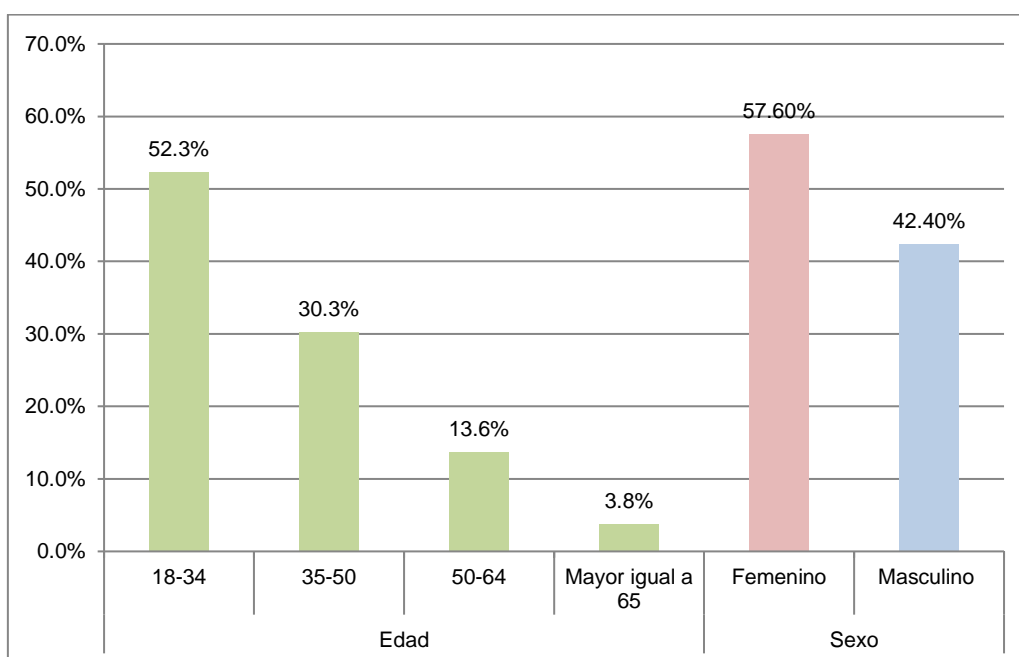

Asimismo, los hallazgos de la tabla 3 y figura 4 demuestran que 50.8% de los encuestados percibieron la calidad espacial del condominio como de nivel bajo y 24,2% la situó en un nivel medio. Sin embargo, dicho resultado global presenta algunas variaciones cuando se analiza a la luz de las dimensiones evaluadas. Así, la dimensión de diversidad espacial de las instalaciones habitacionales fue percibida por 56.1% en un nivel bajo y 28.8% la situó en un nivel medio. Por otra parte, en relación a la intensidad de uso de los espacios se halló que 35.6% de la muestra la ubicó en un nivel alto y 33.3% en un nivel medio. Similarmente, la dimensión espacial reportó que 36.4% de los habitantes consideró que es de nivel alto, mientras que 33.3% la situó en un nivel medio.

En otro ámbito, la conectividad de los espacios fue vista por 38.6% de la muestra como de nivel alto y 31.8% consideró que es de nivel medio. Por su parte, la funcionalidad espacial reportó que 43.9% la evaluó como de nivel bajo. Los resultados descriptivos de la variable calidad espacial dan cuenta que las dimensiones con peor desempeño son la diversidad espacial (pluralidad y flexibilidad espacial) y la funcionalidad espacial (practicidad del espacio y cumplimiento del objetivo para el cual fue diseñado el apartamento) reflejando las debilidades espaciales del condominio evaluado.

Tabla 3

Nivel de logro de la variable calidad espacial

Variable/ dimensiones	Bajo		Medio		Alto	
	f	%	f	%	f	%
Calidad espacial	67	50.8%	32	24.2%	33	25.0%
Diversidad espacial	74	56.1%	38	28.8%	20	15.2%
Intensidad de uso de espacios	41	31.1%	44	33.3%	47	35.6%
Dimensión espacial	40	30.3%	44	33.3%	48	36.4%
Conectividad de los espacios	39	29.5%	42	31.8%	51	38.6%
Funcionalidad espacial	58	43.9%	36	27.3%	38	28.8%

Figura 4

Nivel de logro de la variable calidad espacial

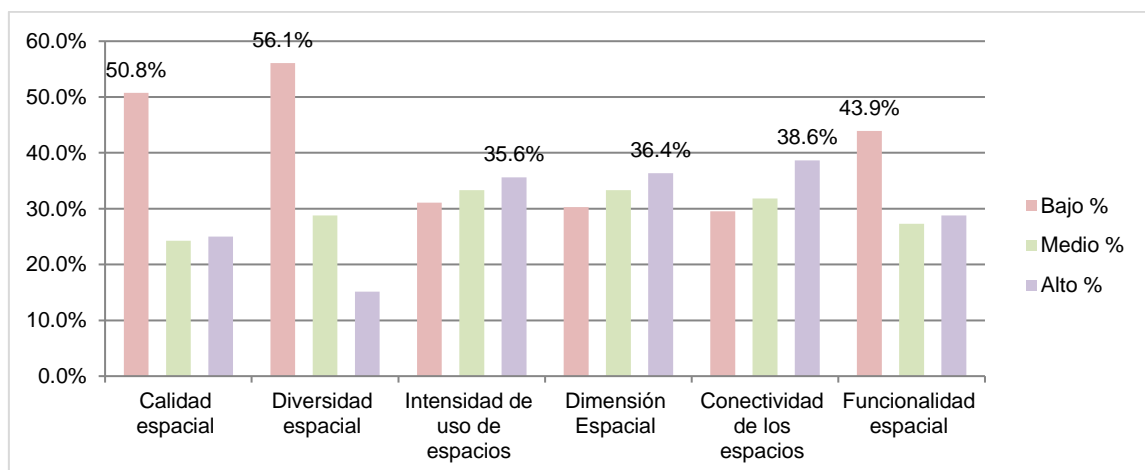

De igual forma, los descubrimientos de la tabla 4 y figura 5 indican que la mayoría de los habitantes consultados, es decir, el 56.1% percibió la variable Habitabilidad Doméstica Subjetiva como de nivel bajo, y solamente 24.2% de la muestra la situó en un nivel medio. Dicho resultado también se puede discriminar

en función de las dimensiones evaluadas. Al respecto, 47% ubicó la dimensión de placer en un nivel bajo, y 26.5% en el nivel medio. De igual manera, la dimensión de activación fue percibida por 50.8% en un nivel bajo y 29.5% en un nivel medio.

Asimismo, la dimensión de significación fue vista por 43.9% como de nivel alto, y 25.8% en el nivel medio. En cuanto a la operatividad de los apartamentos 67.4% la ubicó en un nivel bajo y casi el 50% consideró la privacidad como de nivel bajo. Se obtuvo entonces que en relación a la variable habitabilidad doméstica subjetiva, que todas las dimensiones (solo con excepción de la significación) evidenciaron un bajo nivel de desempeño demostrando las debilidades espaciales del condominio.

Tabla 4

Nivel de logro de la variable Habitabilidad Doméstica Subjetiva

Variable/ dimensiones	Bajo		Medio		Alto	
	f	%	f	%	f	%
Habitabilidad doméstica subjetiva	74	56.1%	32	24.2%	26	19.7%
Placer	62	47.0%	35	26.5%	35	26.5%
Activación	67	50.8%	39	29.5%	26	19.7%
Significación	40	30.3%	34	25.8%	58	43.9%
Operatividad	89	67.4%	43	32.6%	0	0.0%
Privacidad	78	59.1%	33	25.0%	21	15.9%

Figura 5

Nivel de logro de la variable Habitabilidad Doméstica Subjetiva

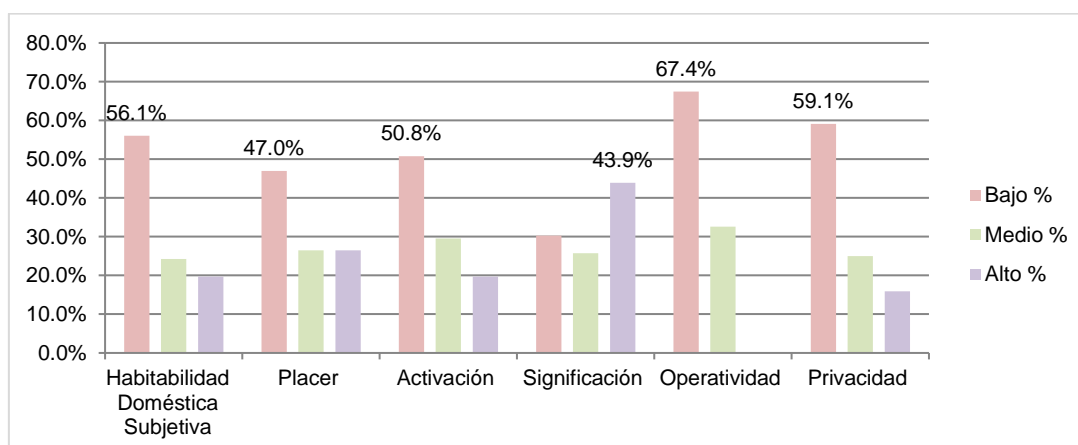

Por otra parte, los hallazgos de la tabla 5 y figura 6 indican que al cruzar las variables calidad espacial vs habitabilidad doméstica subjetiva se obtuvo que 47.7% de los habitantes que perciben la calidad espacial como baja también consideraron que la habitabilidad doméstica subjetiva del condominio posee un

nivel bajo, revelando indicios de una posible relación directa o positiva entre ambas.

Tabla 5

Calidad espacial vs Habitabilidad Doméstica Subjetiva

		Habitabilidad Doméstica Subjetiva					
		Bajo		Medio		Alto	
		f	%	f	%	f	%
Calidad espacial	Bajo	63	47.7%	4	3.0%	0	0.0%
	Medio	11	8.3%	17	12.9%	4	3.0%
	Alto	0	0.0%	11	8.3%	22	16.7%

Figura 6

Calidad espacial vs Habitabilidad Doméstica Subjetiva

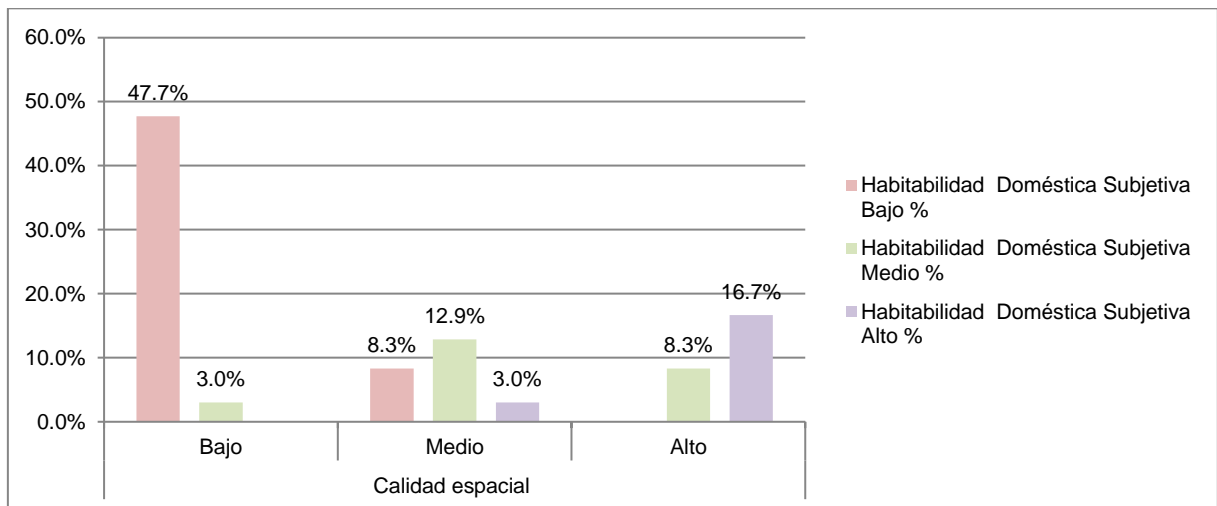

Prueba de hipótesis

Para efectuar la comprobación de hipótesis que sustenta la investigación, previamente se realizó la verificación de la normalidad de los datos mediante la prueba no paramétrica de Z de Kolmogorov-Smirnov, la cual permitió dilucidar la proximidad de los datos a una distribución teórica normal. De esta manera, como refiere la tabla 6 se halló que la mayoría de las dimensiones y variables rechaza la hipótesis nula de normalidad ($p\text{-valor} \leq 0.05$), por tanto, se utilizó como test de correlación la prueba de correlación de Spearman que no requiere dicho requisito de normalidad (tabla 7).

Tabla 6*Prueba de normalidad de las variables y dimensiones*

	Z de Kolmogorov- Smirnov	p-valor (bilateral)	Resultado
Diversidad espacial	1.722	0.005	Rechazo H0 de normalidad
Intensidad de uso de espacios	1.674	0.007	Rechazo H0 de normalidad
Dimensión Espacial	2.096	0.000	Rechazo H0 de normalidad
Conectividad de los espacios	1.982	0.001	Rechazo H0 de normalidad
Funcionalidad espacial	1.561	0.015	Rechazo H0 de normalidad
Calidad espacial	1.653	0.008	Rechazo H0 de normalidad
Placer	1.783	0.003	Rechazo H0 de normalidad
Activación	1.600	0.012	Rechazo H0 de normalidad
Significación	1.789	0.003	Rechazo H0 de normalidad
Operatividad	1.549	0.016	Rechazo H0 de normalidad
Privacidad	2.221	0.000	Rechazo H0 de normalidad
Habitabilidad doméstica subjetiva	1.657	0.008	Rechazo H0 de normalidad

Por otra parte, los resultados de la comprobación de hipótesis (tabla 7) sugieren que:

- Se rechaza la H₀ general ($p \leq 0.05$), existe relación entre la calidad espacial y la habitabilidad doméstica subjetiva.
- Se rechaza la H₀ específica 1 ($p \leq 0.05$), existe relación entre la diversidad espacial y la habitabilidad doméstica subjetiva.
- Se rechaza la H₀ específica 2 ($p \leq 0.05$), existe relación entre la Intensidad de uso de espacios y la habitabilidad doméstica subjetiva.
- Se rechaza la H₀ específica 3 ($p \leq 0.05$), existe relación entre la dimensión espacial y la habitabilidad doméstica subjetiva.
- Se rechaza la H₀ específica 4 ($p \leq 0.05$), existe relación entre la conectividad de los espacios y la habitabilidad doméstica subjetiva.
- Todos los resultados de la tabla 7 indican una relación positiva directa, siendo una relación fuerte (r de Spearman > 0.7).

Tabla 7*Resultados de la prueba de correlación de Spearman*

Hip			Habitabilidad doméstica subjetiva
H ₉	Calidad espacial	r de Spearman	0.855*
		p-valor	0.000
H ₁	Diversidad espacial	r de Spearman	0.873*
		p-valor	0.000
H ₂	Intensidad de uso de espacios	r de Spearman	0.897*
		p-valor	0.000
H ₃	Dimensión espacial	r de Spearman	0.893*
		Sig. (bilateral)	0.000
H ₄	Conectividad de los espacios	r de Spearman	0.891*
		p-valor	0.000

Nota. * indica significancia al 5%

V. DISCUSIÓN

El objetivo general de esta investigación fue determinar cómo la calidad espacial influye significativamente en la habitabilidad doméstica subjetiva en Los Parques del Agustino Lima 2021. Por lo tanto, se comprueba que existe una significativa relación entre las 2 variables; donde se puede determinar que se rechaza la hipótesis nula y se acepta la hipótesis alternativa de acuerdo a los resultados de la correlación de Rho de Spearman es de 0.855; por lo que, se determina cómo la calidad espacial (V1) en el condominio Los parques del Agustino Lima tiene una relación significativa con la habitabilidad doméstica subjetiva (V2) de los habitantes del condominio, donde se muestra con los resultados obtenidos que el nivel de significancia (sig.= 0.00) es menor al valor de error 0.05.

Estos resultados guardaron relación con la investigación de Dogan (2020) donde mencionó que, para conseguir y tener una calidad espacial para el usuario es necesario considerar el tamaño de la vivienda, la dimensión del espacio, la relación o conectividad de los espacios y entre otros; con el fin de obtener un espacio de habitabilidad doméstica. El confort térmico, acústico y visual es una de las formas donde el usuario tiene que sentir un grado de satisfacción mayor a lo usual; por lo que, este punto se relacionó con la investigación la cual permitió tener un mayor conocimiento. Sin embargo, Marengo (2017) mencionó que en diferentes ocasiones la calidad espacial no es importante como variable; por lo que, en una intervención ante las proyecciones del diseño de conjuntos residenciales es solo un aspecto derivado. Por lo que, este punto no guardó relación con la investigación, pero permite tener una mayor prioridad al desarrollar los espacios de diseño en los futuros proyectos.

Al respecto, los resultados del enfoque mixto permitieron develar aspectos coincidentes siendo una fortaleza de la investigación. En efecto, los hallazgos cualitativos provenientes de las entrevistas a expertos indicaron que efectivamente la calidad espacial de una vivienda de interés social va de la mano con su carácter de flexibilidad espacial, así como también la vivienda debe poseer un dimensionamiento correcto, que sea proporcional a la carga familiar y que puede aprovecharse mejor si emplea muebles multifuncionales. Por tanto, para los informantes entrevistados una vivienda puede ser pequeña, pero debe

tener una buena distribución de espacios, es decir, espacios funcionales y bien comunicados entre sí.

Los hallazgos cualitativos de las entrevistas a expertos sugieren también que la calidad espacial redundante en una mayor habitabilidad subjetiva, es decir en mayor nivel de placer y agrado que brinda la vivienda. Por ello, se tiene que integrar la búsqueda del confort sonoro, privacidad, confort térmico con la calidad espacial para servir como pilares de una arquitectura moderna que se adapte al hábitat. Dichos hallazgos cualitativos coinciden con los de Campos (2016) autor que en su investigación refiere que la habitabilidad de las viviendas puede variar mucho según la materialidad que se emplee en la construcción de la vivienda. Sin duda alguna la vivienda no tiene que ser costosa para que la habitabilidad subjetiva sea la mejor o satisfactoria. Los materiales para un confort térmico y espacial se pueden lograr desde materiales tradicionales los cuales permitan almacenar y liberar calor. Logrando así una mejor propuesta para un mejor confort al usuario o habitante de la vivienda. Por lo que, esta investigación si guardó relación con la investigación.

Para Torres et al. (2021) en las evaluaciones de la calidad de la vivienda social se debe tomar en cuenta la calidad del diseño, seguridad, garantizar confort térmico y acústico, así como también la calidad espacial. Yunitsyna (2015) contradice los hallazgos e indica que la organización funcional de la vivienda está definida por la visión de habitabilidad de sus ocupantes.

Del mismo modo, los hallazgos cuantitativos sugieren que en cuanto a la variable calidad espacial las dimensiones con peor desempeño son la diversidad espacial (pluralidad y flexibilidad espacial) y la funcionalidad espacial (practicidad del espacio y cumplimiento del objetivo para el cual fue diseñado el apartamento). Similarmente, en relación a la variable habitabilidad doméstica subjetiva casi todas las dimensiones poseen un desempeño bajo solo con excepción de la significación o arraigo. Sobre este último punto, para Williamson (2016) el arraigo se trata de desarrollar un sentido cosmopolita del lugar que reconozca y atraiga tanto a los que se desplazan como a los que lo habitan. En consecuencia, tal y como afirma Streimikiene (2015) la calidad espacial será satisfactoria cuando se logre atender el desfase entre las necesidades y aspiraciones del usuario en concordancia a la realidad del contexto residencial imperante. Ahora bien, mediante las opiniones de los habitantes se comprobó

mediante la prueba de hipótesis que existe relación entre la calidad espacial y la habitabilidad doméstica subjetiva en los habitantes del condominio ($p \leq 0.05$).

Al respecto, Sánchez y Valdivia (2020) también reportaron que las características de la vivienda (espacio vital) tienen una relación lineal positiva con el índice de habitabilidad de la vivienda. Precisamente, la observación de campo demostró que no se consideró que el departamento pueda brindar una sensación de amplitud ya que el área de los ambientes es sumamente reducida y existe una deficiente distribución de ambientes, además de un mal uso del mobiliario que no logran generar esta percepción. Al respecto, las entrevistas a expertos, hoy en día los departamentos de interés social en su mayoría se hacen con una plantilla en todos los distritos con la misma distribución de ambientes con áreas mínimas sin importarles la calidad de vida de las personas.

Finalmente, la metodología que se aplicó en esta investigación fue adecuada en la aplicación de los habitantes del condominio Los Parques del Agustino. La cual se obtuvo sus respuestas bajo los correspondientes indicadores de acuerdo a las 2 variables propuestas. La importancia de la investigación se relaciona en el desarrollo de antecedentes, marco teórico; la cual permite discutir, dar conclusiones de acuerdo a lo examinado en la investigación.

El primer objetivo específico del estudio se enfocó en determinar cómo la diversidad espacial influye significativamente en la habitabilidad doméstica subjetiva en el condominio Los Parques del Agustino Lima 2021, sobre dicho punto mediante las opiniones de los habitantes se reveló que efectivamente existe relación entre la diversidad espacial y la habitabilidad doméstica subjetiva ($p \leq 0.05$). Estos resultados guardan relación con la investigación de Santiago et al. (2013) donde manifestó que la diversidad espacial tiene la capacidad de suministrar los espacios necesarios que un núcleo familiar requiera. Por lo que, la habitabilidad logra existir gracias a las cualidades y características de la diversidad espacial que se puede crear en un espacio determinado; con el fin de construir un bien personal para la satisfacción que el residente pueda percibir o sentir en su espacio de confort. Por lo tanto, este punto se relacionó con la investigación la cual permitió tener un mayor conocimiento.

De hecho, la observación de campo reveló que los departamentos no garantizan la pluralidad de los espacios ya que solo posee áreas íntimas y

sociales mínimas. Resultados similares fueron reportados por Tibesigwa et al. (2017) que menciona en su investigación que el diseño de viviendas la mayoría de ocasiones es satisfactorio logrando tener una calidad espacial para los usuarios; pero, el grado de satisfacción y disfrute no logra ser suficiente por lo tanto los determinados aspectos de la habitabilidad no logra concluirse positivamente. Cabe resaltar que la diversidad espacial depende del diseño y la percepción visual del usuario. Es por ello que, la consideración del diseño y el espacio debe ser flexible. Asimismo, la diversidad de espacios debe ser considerada y respetada con las dimensiones mínimas, la relación de ambientes, la orientación de iluminación, ventilación cruzada con el fin de obtener una vivienda confortable. Por lo tanto, este punto se relacionó con la investigación la cual permitió tener un mayor conocimiento.

Para De Santiago et al. (2013) la diversidad espacial implica los usos posibles que se asignan a los espacios. Asimismo, al consultar los expertos se reveló en las entrevistas que muchos proyectos se concentran más en el aspecto económico, obviando aspectos del confort y habitabilidad de la vivienda. Por otra parte, las entrevistas apuntaron que las viviendas de interés social suelen tener áreas reducidas es por ello que el diseño arquitectónico debe jugar un papel muy importante a fin de lograr espacios funcionales y flexibles. En conclusión, las viviendas como interés social deben tener básicamente una flexibilidad espacial; ya que, estas pueden ser susceptibles para el cambio de uso de acuerdo a la necesidad y el tipo de familia que puede albergar la vivienda. Para una mayor satisfacción y logro de la habitabilidad también depende del entorno que rodea al habitante.

El segundo objetivo específico del estudio consistió en determinar cómo la intensidad de uso de espacios influye significativamente en la habitabilidad doméstica subjetiva en el condominio Los Parques del Agustino. Lima 2021. En efecto, la evidencia proveniente de las opiniones de los habitantes apuntó a que existe una relación significativa entre la Intensidad de uso de espacios y la habitabilidad doméstica subjetiva ($p \leq 0.05$). Estos resultados guardan relación con la investigación de Al-Betawi et al. (2020) manifiesto que la intensidad de usos de espacios es una tendencia al hacinamiento, en términos concretos la escasez de espacios disponibles para los usuarios que alojan la vivienda. En diferentes casos de los proyectos de viviendas suele influir los costos en primer

enfoque, por lo que, delimitando que los espacios puedan ser más confortables para la habitabilidad del usuario. En efecto, la observación de campo se registró que una falta de espacialidad en las áreas del departamento que puede conllevar al hacinamiento, pero todo depende del número de personas que lo habiten. Del mismo modo, la evidencia derivada de las entrevistas a expertos apuntó que, se debe tomar en cuenta el número promedio de personas que usará la vivienda sino un mal diseño derivará en hacinamiento.

Para autores como Perreault et al., (2020) el hacinamiento ha sido asociado negativamente con la sensación de pertenencia a un hogar. Usualmente, en las viviendas más pobladas logran existir menor percepción positiva en cuanto al espacio, perjudicando la satisfacción, sentimiento de identidad y las relaciones domésticas de la vivienda; ya que, a mayor cantidad de habitantes en la vivienda menor espacio para los usuarios y su habitabilidad doméstica subjetiva. Es por ello, que la privacidad es relevante y esto surge en el respeto al diseño por la intimidad en el entorno construido. Además de controlar los límites de la propiedad y crear espacios para el uso personal desde una perspectiva visual y auditiva. Al mismo tiempo, como indica Doğan (2020) la privacidad también es relevante y surge en el respeto del diseño por la intimidad en el entorno construido, además de controlar los límites de la propiedad y crear espacios para uso personal desde una óptica visual y auditiva.

En conclusión, es importante medir las condiciones y el nivel de satisfacción del usuario hacia la vivienda para determinar si la vivienda es apropiada, segura tanto física y especialmente donde las condiciones climáticas no perjudiquen el espacio del confort ambiental. Como último criterio la vivienda debe tener una integración física a la ciudad y a los diversos equipamientos que pueda brindar el entorno.

El tercer objetivo específico en el cual se centró la investigación fue determinar cómo la dimensión del espacio influye significativamente en la habitabilidad doméstica subjetiva en el condominio Los Parques del Agustino Lima 2021. Así, los resultados de las opiniones de los habitantes muestran que existe relación entre la dimensión espacial y la habitabilidad doméstica subjetiva ($p \leq 0.05$). Estos resultados guardan relación con la investigación de Hazar & Cebi (2016) la cual manifestó que, la calidad espacial difiere mucho en el metro cuadrado que una persona ocupa por cada determinado espacio. Por lo tanto,

cada vivienda debe ser respetada de acuerdo al diseño y la capacidad de personas que en esta se tienen que establecer. La latitud, altitud y superficie son unas de las características que enmarca la dimensión de espacio; es por ello, que existen normas en las que establecen dimensiones mínimas para que los espacios sean considerados habitables.

También Arsla & Uraz (2017) manifestó que, la dimensión del espacio es basado en características espaciales de las viviendas como la textura, mobiliario, la forma de ventilar e iluminar los espacios, el desnivel y entre otros. También, depende de los componentes teóricos como empíricos que deben tomarse en cuenta para el diseño de las viviendas. Con la finalidad que, el habitante realice las respectivas actividades y que este pueda disfrutar en las mejores condiciones del espacio. Logrando tener una habitabilidad en el espacio interior y exterior de la vivienda como parte de la calidad de vida del usuario.

Así, en la visita de campo no se encontró que efectivamente cumplen las dimensiones mínimas sugeridas, sin embargo, son áreas estrechas y puede generar poca sensación de satisfacción y confort. Sobre este punto, los expertos consultados en las entrevistas indicaron que los espacios deben ser versátiles y pensados que a futuro pudieran sufrir una transformación. Precisamente, autores como Chamane (2019) puntualizan que la calidad espacial también debe adecuarse con el contexto circundante y así poder potenciar las relaciones entre las personas o los usos en el interior de los apartamentos. Además, como refiere Zulaica & Oriolani (2019) que, la dimensión de la vivienda conforma un factor determinante para la calidad de vida, permitiendo crear un dinamismo espacial para los usuarios. La flexibilidad del espacio posibilita la de rotación y movilización de los mobiliarios en las zonas privadas y comunes en diversas viviendas.

El cuarto objetivo específico consistió en determinar cómo la conectividad de los espacios influye significativamente en la habitabilidad doméstica subjetiva en el condominio Los Parques del Agustino Lima 2021, en ese sentido, se halló que existe relación significativa entre la conectividad de los espacios y la habitabilidad doméstica subjetiva ($p \leq 0.05$). Estos resultados guardan relación con la investigación de Adediran et al. (2020) donde manifestó que, la conectividad de los espacios depende del grado de diseño que se desarrolle. La cual involucra las necesidades físicas, mentales, sociales y culturales

especificadas por las familias que habitarán la vivienda, donde los resultados se verán reflejados en las ubicaciones de la construcción. Ofreciendo así un adecuado espacio y conexión a los habitantes protegiéndolos de los recursos naturales como la lluvia, el aire, el viento tanto en los espacios internos y externos.

Así mismo, Bandara et al. (2020) manifestó que en los condominios y residenciales existen mejor articulación de espacios; la cual, conducen a ser más utilizados y permiten que las relaciones sociales sean más interactuadas entre los usuarios; ya que, depende mucho de las actividades y el equilibrio que se practica en la ciudad y vivienda. En las viviendas las circulaciones cruzadas, pasillos anchos y extensos recorridos logran crear espacios residuales.

Ahora bien, la visita de campo demostró que el departamento otorgó parcialmente una buena circulación espacial, sin embargo, esto no es del todo positivo ya que se encontró un pasadizo innecesario que puede haber servido como área útil en los ambientes. Asimismo, las entrevistas realizadas indicaron que de nada sirve tener una vivienda grande pero mal distribuida, dificultando la circulación, por tanto, a la hora de diseñar la vivienda la circulación debe estar claramente definidas. En efecto, según Musiitwa (2019) la eficiencia de la circulación dentro de la vivienda y el acceso, contar con luz natural suficiente, la buena calidad acústica y la adecuación de la altura y la densidad espacial, estimula la interacción social.

Igualmente, para Bandara et al. (2020) manifestó que, la conexión entre los espacios es un requisito de alta jerarquía en los diseños de viviendas. La importancia que se considera para estos espacios es el significado que a cada usuario representa por sí mismo. El tipo de material, el color y otros elementos que se incorporen en los ambientes también generan diferentes habitabilidades en el usuario generando expresiones diversas. Visto estos resultados, se puede afirmar que la calidad espacial y habitabilidad doméstica subjetiva se relacionan con una superficie habitable mínima, dotada de un nivel de seguridad física y privacidad que brinde placer a sus habitantes. Por ende, dichos elementos, deben ser incorporados en los proyectos habitacionales similares. Las entrevistas también sugieren que se debe equilibrar en los proyectos el tema de la iluminación natural y artificial, la ventilación cruzada y tomar en cuentas las condiciones del hábitat donde se emplazará la vivienda. Para Tibesigwa et al.

(2017) las variables de calidad espacial deben tenerse en cuenta para un enfoque adecuado del diseño de la vivienda asequible con el fin de mejorar la habitabilidad para el bienestar de los habitantes en futuros proyectos.

De igual forma, las entrevistas recuerdan que el confort de los habitantes también es una misión del arquitecto, es decir, lograr que las personas que van a vivir en el proyecto se sientan lo más confortable posible. Finalmente, los hallazgos de la presente investigación tienen la implicación práctica de ayudar a los responsables políticos sobre qué variables son más importantes a la hora de formular políticas de vivienda de interés social con calidad espacial y habitabilidad doméstica subjetiva.

VI. CONCLUSIONES

Las conclusiones a las que se llegan están en relación a los objetivos, hipótesis y marco teórico empleados en la presente investigación, y son los siguientes:

CG. En referencia al objetivo general, se concluye que, la calidad espacial toma un papel de gran impacto dentro de la habitabilidad doméstica subjetiva en Los parques del Agustino, ya que sin su intervención en el proceso de diseño se le daría menor importancia a las dimensiones que debe tener el inmueble como mínimo, así también la diversidad, funcionalidad, conexión entre espacios y usos que se le otorgara a cada parte del mismo, que harán de él un lugar armonioso, confortable y agradable, tanto visualmente como sensitivo para todos los usuarios que residan en dicho recinto, pero en el caso del Condominio en Los parques del Agustino la realidad es otra, se hizo caso omiso a los puntos anteriores y ahora el inmueble sería visto de manera inoperante, disfuncional, inmerso en el desorden y el caos ocasionando daños en la estabilidad mental de sus residentes haciéndoles sentir inseguros y poco conformes en el lugar donde viven.

CE1. En referencia al primer objetivo específico, se concluye que, la diversidad espacial debe ser considerada en la arquitectura moderna (actual) desde el momento de su concepción, ya que existen casos en donde el área de terreno es limitada, ocasionando tener espacios ya preestablecidos para cada función dentro del hogar, y a la larga que no se puedan hacer cambios dentro de la composición familiar y/o funcional que habita en ella, siendo un factor determinante la percepción que tengan ellos sobre la habitabilidad doméstica subjetiva en sus hogares. Es por ello, que al crear espacios multifuncionales se le brinda al usuario la oportunidad de elegir y acomodar cada lugar según el uso funcional que se requiera en ese momento de sus vidas, así también poder reutilizar dichos ambientes durante un largo periodo de tiempo. Sin embargo, sobre el caso estudiado en Los parques del Agustino, se puede determinar que los espacios son limitados y poco funcionales, sin proyección a futuros cambios que puedan ocurrir con sus residentes y el tipo de vida que llevan, estos viven enmarcados en ambientes ya dimensionados y establecidos para una función en específico, provocando que en un futuro donde no tengan salida a sus problemas y se vuelva todo más complicado, busquen una nueva vivienda que se adapte y

funcione según sus requerimientos, brindando así una mejor calidad de vida a sus ocupantes.

CE2. En relación al segundo objetivo específico, se concluye que, la intensidad de uso de espacios se puede medir según la utilidad, permanencia y tiempo que se pasa en un determinado espacio, pudiendo ser aceptable cuando existe flujo de movimiento e interacción entre un ambiente y otro, o crítico cuando el lugar en el que se encuentra no tiene la cantidad de ambientes necesarios para la población que alberga, convirtiéndolo en un hacinamiento de personas, las cuales experimentarían situaciones negativas y problemas a causa de su percepción por la falta de espacio como por ejemplo falta de identidad, estrés, insatisfacción personal, trastornos de ansiedad, entre otros. Sobre el caso del Condominio en Los parques del Agustino se corroboró que la cantidad de departamentos existentes es mucho mayor al área social y área verde con la que cuenta este recinto, la falta de parques, áreas de descanso y áreas comunes de recreo hacen que los usuarios no tengan alternativas para escoger en donde distraerse, disminuyendo así su calidad de vida y percepción de habitabilidad hacia su hogar.

CE3. En concordancia al tercer objetivo específico, se concluye que, la extensión o superficie de la vivienda, llámese también dimensión del espacio, es un factor determinante en la calidad de vida de los usuarios. Contar con el tamaño adecuado de área útil en cada ambiente según la cantidad de personas que lo utilicen hace que su eficiencia y uso sea completa, estos parámetros son de vital importancia a la hora de diseñar, ya que para ello tendremos que analizar qué tipo de personas vivirán en él, cantidad, que ambientes y áreas de recreación tendrá para que su estancia sea placentera, elevando así su calidad de vida y grado de confort con el lugar. En el caso del Condominio en Los parques del Agustino, se verificó que los departamentos son muy pequeños y estrechos para la cantidad de personas que viven actualmente, no cuentan con espacios privados para cada miembro, lo que hace que no tengan un espacio propio vulnerando así su intimidad. Esto trae problemas entre los residentes ya que compiten en busca de su propia satisfacción personal, tomando espacios ya establecidos para una función específica provocando de esta manera caos y crisis en el núcleo familiar.

CE4. A la luz del cuarto objetivo específico, se concluye que, la conectividad de espacios en el área urbana es de gran importancia en el desarrollo de cada familia ya que brinda apoyo a las necesidades físicas, mentales, emocionales, culturales y sociales que se puedan presentar en el día a día. En este caso, la conectividad entre ambientes ayuda a que sus usuarios se relacionen, interactúen, intercambien percepciones e ideas sobre sus vivencias diarias fortaleciendo su destreza para crear nuevas amistades o lazos más fuertes incentivando su crecimiento personal. Analizando la interacción que presenta los usuarios del Condominio en Los parques del Agustino, se determinó que el grado de interacción es bajo, ya que el número de áreas comunes y recreación es limitado por no decir escaso, los dueños y/promotores inmobiliarios obviaron el tema del porcentaje mínimo de áreas comunes y recreo al hacer más torres de departamentos en su lugar con tal de generar mayores ingresos para sí mismos, pero afectando seriamente la calidad de vida de sus huéspedes.

VII. RECOMENDACIONES

Las recomendaciones a las que se llegan están en relación a las conclusiones anteriores y son las siguientes:

RG. Se recomienda diseñar espacios familiares y/o multifamiliares en relación a las necesidades que presenten los usuarios finales (es decir para quien está destinado el proyecto), realizando un estudio previo del terreno como del entorno social en el cual estarán inmersos conviviendo e integrándose al área urbana, la meta final es cumplir las expectativas que ellos buscan otorgándoles una excelente calidad espacial, tanto del interior de sus viviendas (habitabilidad domestica optima) y del exterior como las áreas comunes y de integración que concurrirán habitualmente (habitabilidad urbana), esto se conceptualizará en la percepción obtenida y dará lugar a un modelo de vivienda eficiente, funcional ,acogedor y agradable para todo público.

RE1. Se recomienda que para que un inmueble o vivienda tenga diversidad espacial debe considerarse flexible, se debe prever que éstas construcciones sean susceptibles a no un cambio de uso, pero si de funcionalidad en relación a las necesidades de las personas o familias que lo habitan de acuerdo al crecimiento o las actividades que desarrollan cada miembro, entonces estos proyectos deben estar diseñados de tal manera que puedan modificarse espacialmente, sin necesidad de invertir a gran escala. Todos los cambios que se le realice van en función a las necesidades y/o cambios que experimenten los usuarios a través del tiempo en que ocupen estos predios, buscando siempre su bienestar, estabilidad emocional y confort; elevando así su calidad de vida y la de sus futuras generaciones.

RE2. Se recomienda ubicar en el diseño arquitectónico y/o urbano ambientes u zonas contiguos que se complementen entre sí, para que el flujo de movimiento sea constante y equilibrado (intensidad de usos de espacios), dejando atrás la formación de hacinamientos centrados en un solo lugar provocando disturbios, estrés y dolores de cabeza a sus habitantes. También es importante considerar el porcentaje correcto que debe ser destinado a las áreas verdes y de recreación que se necesitan en una comunidad para una convivencia optima y provechosa.

RE3. Se recomienda realizar un análisis previo del público al cual estará dirigido el proyecto, características que debe tener su hogar soñado, que ambientes son los más utilizados y los requisitos que necesita tener este para que puedan considerarlo como su vivienda. Las dimensiones de los espacios que debe tener cada inmueble serán catalogadas en base a la cantidad de personas que vivan en él, no de manera exacta sino proyectándose a que en un futuro la familia crezca esto garantizara que los espacios no sufran cambios ni modificaciones (recorte de área) y sigan manteniendo un correcto funcionamiento, haciendo como principal benefactor al usuario.

RE4. Se recomienda tener en consideración una correcta conectividad de los espacios a la hora de diseñar cualquier proyecto ya sea vivienda, comercio, educación u otros usos; siempre conectándolos según su propósito, función o actividad que se desempeñe en ellos. De manera que exista una secuencia entre los ambientes, complementándose entre sí, como por ejemplo una cocina y un comedor, una sala de cine y la confitería, una alameda y un parque, entre otros. Estos ambientes invitan a la población a querer integrarse tanto con el espacio arquitectónico como con otras personas de su entorno inmediato activando su interés sociocultural, desarrollando sus capacidades y aptitudes cognitivas, creando lazos amicales y viviendo de manera amena en su medio ambiente.

REFERENCIAS

- Adediran, A., Oladejo, S. O., Akinwande, T. O., Ajibade, S. S. M., & Moveh, S. (2020). Housing quality standard and Covid-19 pandemic: A call for attention in Nigeria. *Journal of Science, Engineering, Technology and Management*, 2(2). <https://www.jsetm.org/index.php/jsetm/article/view/25>
- Al-Betawi, Y. N., Ali, H. H., & Yousef, S. I. (2020). A methodology for evaluating housing quality in settlements of the displaced in Jordan. *Journal of Urban Affairs*, 1-25. <https://doi.org/10.1080/07352166.2020.1782226>
- Arslan, A., & Uraz, T. U. (2017). Small House Spatiality: a Comparative Space Syntax application. *Open House International*, 42 (2), 58-67. <https://doi.org/10.1108/OHI-02-2017-B0009>
- Aryani, N. P., & Jen-Tu, K. (2021). Environmental behavior analysis of social housing units in Surabaya, Indonesia. *Journal of Asian Architecture and Building Engineering*, 20(4), 398-413. <https://doi.org/10.1080/13467581.2020.1799796>
- Bâldea, M., & Maier, A. (2018). New patterns of high-density multifamily housing in Romania. In 5th international multidisciplinary scientific conference on social sciences and arts sgem. 417-424.
- Bandara, W. D., Rathnayake, R., Mahanama, P. K. S., & Wickramaarachchi, N. (2020). An investigation on community spaces in condominiums and their impact on social interactions among apartment dwellers concerning the city of Colombo. *Social Sciences & Humanities Open*, 2(1), 100043. <https://doi.org/10.1016/j.ssaho.2020.100043>
- Brkanić, I. (2017). Housing quality assessment criteria. *Electronic Journal of the Faculty of Civil Engineering Osijek-e-GFOS*, 8(14), 37-47. <https://doi.org/10.13167/2017.14.5>
- Brkanić, I. (2017). Housing quality assessment criteria. *Electronic Journal of the Faculty of Civil Engineering Osijek-e-GFOS*, 8(14), 37-47. <https://doi.org/10.13167/2017.14.5>
- Chamane, A. (2019). *Diseño de una Vivienda Colectiva más Complementos en el Distrito de Nuevo Chimbote*. [Tesis de grado]. Universidad Cesar Vallejo. Recuperado de: <https://repositorio.ucv.edu.pe/handle/20.500.12692/38330>
- Campos, X. Confort térmico y habitabilidad de la vivienda en el AA. HH. Edén del Manantial, en las lomas costeras El Paraíso. *Investiga territorios*, 4, 107-123. <https://revistas.pucp.edu.pe/index.php/investigaterritorios/article/download/21455/21104/>
- Carrasco, S. (2017). *Metodología de la investigación científica. Pautas metodológicas para diseñar elaborar el proyecto de investigación*. San Marcos.

- De Santiago, R., Aguillón Robles, J., & Carranza Ramírez, G (2013). *Indicadores de gestión para evaluación cuantitativa de habitabilidad y salud en la vivienda de interés social en San Luis Potosí*. Memorias de las 90ª. Reunión Nacional de Escuelas de Arquitectura. Recuperado de: https://www.researchgate.net/publication/337647452_Indicadores_de_gestion_para_evaluacion_cuantitativa_de_habitabilidad_y_salud_en_la_vivienda_de_interes_social_en_San_Luis_Potosi
- Doğan, G. (2020). A framework for assessing social sustainability from the perspective of built environment. *Journal of Social and Humanities Sciences Research*, 7(60), 2989-3009. <https://doi.org/10.26450/jshsr.2130>
- Hazar, E., & Cebi, P. (2016). Analyzing Social Housing Practices in Turkey. In 41st IAHS World Congress Sustainability and Innovation for the Future, Portugal.
- Hernández, R., Fernández, C., y Baptista P. (2017) *Metodología de la investigación*. Mc Graw Hill.
- Hernández, G., & Velásquez, S. (2014). Vivienda y calidad de vida. Medición del hábitat social en el México occidental. *Bitácora*, 24(1), 149-166. Recuperado de: http://www.scielo.org.co/scielo.php?script=sci_arttext&pid=S0124-79132014000100149&lng=en&tlng=es.
- Isah, A. D., Khan, T. H., & bn Ahmad, A. S. (2015). Design Implications: Impact of Socio-Physical Setting on Public Housing Transformation in Nigeria. *Journal of Management Research*, 7(2), 55.
- Luna, X. C. (2016). Confort térmico y habitabilidad de la vivienda en el AA. HH. Edén del Manantial, en las lomas costeras El Paraíso. *Investiga Territorios*, (4), 107-123. Recuperado de: <https://revistas.pucp.edu.pe/index.php/investigaterritorios/article/view/21455>
- Marengo, M. C. (2017). Density and housing: Comparative evaluation towards a Residential Quality Index. The case of Collective Dwellings in Córdoba, Argentina. *Current Urban Studies*, 5 (12) 35-53. <https://doi.org/10.4236/cus.2017.51003>
- Minooei, F., Foroutan, M., Soroush, M. M., & Aghalatifi, A. (2020). Environmental tranquility: A conceptual framework and urban architectural features. *Space Ontology International Journal*, 9(3), 1-14
- Musiitwa, E. (2019). *Evaluating habitability of affordable housing projects in Nairobi-Kenya*. [Tesis de Maestría]. Universidad de Özyeğin. Recuperado de: <http://eresearch.ozyegin.edu.tr/handle/10679/6426>
- ONU-Hábitat. (2017). *Elementos de una vivienda adecuada*. <https://onuhabitat.org.mx/index.php/elementos-de-una-vivienda->

- VII Informe sobre la calidad de vida (2017). Lima cómo vamos. <http://www.limacomovamos.org/cm/wp-content/uploads/2017/04/Vivienda-y-servicios-pu%CC%81blicos.pdf>
- Williamson, R. (2016). Everyday space, mobile subjects and place-based belonging in suburban Sydney. *Journal of Ethnic and Migration Studies*, 42(14), 2328-2344. <https://doi.org/10.1080/1369183X.2016.1205803>
- Yunitsyna, A. (2015). Universal Housing– Evaluation of the Spatial Qualities of Apartments in Albania. *New Arch-International Journal Of Contemporary Architecture*, 2(2), 45-50. https://doi.org/10.1007/978-3-030-81919-4_9
- Zulaica, L., & Oriolani, F. (2019). Quality of Life and Habitability Conditions in Peri-Urban Areas of Southern Mar del Plata, Argentina: a Multimethod Study. *Applied Research in Quality of Life*, 14(3), 659-683. <https://doi.org/10.1007/s11482-018-9618-z>

ANEXOS

ANEXO 1

DECLARACIÓN DE CONSENTIMIENTO INFORMADO DE EXPERTOS PARA APLICACIÓN DE LA ENTREVISTA Y FICHA DE OBSERVACIÓN

DECLARACIÓN DE CONSENTIMIENTO INFORMADO

Por medio del presente documento confirmo mi consentimiento para participar en la investigación denominada: CALIDAD ESPACIAL Y HABITABILIDAD DOMÉSTICA SUBJETIVA PARA EL BIENESTAR HUMANO EN VIVIENDAS DE INTERÉS SOCIAL LIMA 2021. CASO DE ESTUDIO: CONDOMINIO PARQUES DEL AGUSTINO.

Se me ha explicado que mi participación consistirá en lo siguiente:

Entiendo que debo responder con la verdad y que la información que brindaré será grabada, confidencial y estrictamente para fines académicos.

Se me ha explicado también que si decido participar en la investigación puedo retirarme en cualquier momento o no participar en una parte del estudio.

Acepto voluntariamente participar en esta investigación y comprendo el rol de experto(a) que desempeñaré durante la misma.

Lima 04 de octubre 2021

Nombre Completo del experto(a):
CARLOS CRISTIAN IZARRA BEJARANO

DNI: 20116928

Tiempo de experiencia: 15 AÑOS COMO ARQUITECTO

Área de especialidad: ARQUITECTURA EN PROYECTOS DE INVERSIÓN PÚBLICA

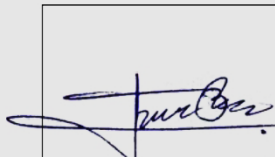

FIRMA

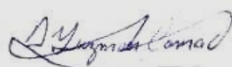

Investigador
Diego Guzmán Camac
DNI: 76467378



Investigador
Saúl Cuadros Cahuana
DNI: 48321193

DECLARACIÓN DE CONSENTIMIENTO INFORMADO

Por medio del presente documento confirmo mi consentimiento para participar en la investigación denominada: CALIDAD ESPACIAL Y HABITABILIDAD DOMÉSTICA SUBJETIVA PARA EL BIENESTAR HUMANO EN VIVIENDAS DE INTERÉS SOCIAL LIMA 2021. CASO DE ESTUDIO: CONDOMINIO PARQUES DEL AGUSTINO.

Se me ha explicado que mi participación consistirá en lo siguiente:

Entiendo que debo responder con la verdad y que la información que brindaré será grabada, confidencial y estrictamente para fines académicos.

Se me ha explicado también que si decido participar en la investigación puedo retirarme en cualquier momento o no participar en una parte del estudio.

Acepto voluntariamente participar en esta investigación y comprendo el rol de experto(a) que desempeñaré durante la misma.

Lima 22 de setiembre de 2021

Nombre Completo del experto(a):

José Antonio Valdizán Martínez

DNI: 09875748

Tiempo de experiencia: 20 años

Área de interés profesional: Arquitectura

FIRMA



Investigador
Diego Guzmán Camac
DNI: 76467378



Investigador
Saúl Cuadros Cahuana
DNI: 48321193

ANEXO 1

DECLARACIÓN DE CONSENTIMIENTO INFORMADO

Por medio del presente documento confirmo mi consentimiento para participar en la investigación denominada: CALIDAD ESPACIAL Y HABITABILIDAD DOMÉSTICA SUBJETIVA PARA EL BIENESTAR HUMANO EN VIVIENDAS DE INTERÉS SOCIAL LIMA 2021

Se me ha explicado que mi participación consistirá en lo siguiente:

Entiendo que debo responder con la verdad y que la información que brindan mis compañeros también es confidencial.

Se me ha explicado también que si decido participar en la investigación puedo retirarme en cualquier momento o no participar en una parte del estudio.

Acepto voluntariamente participar en esta investigación y comprendo qué cosas voy a hacer durante la misma.

Lima 14 de setiembre de 2021

Nombre Completo del experto:

Katty Marilyn Alegria Lazo

DNI: 43812914

Tiempo de experiencia: 12 años

Área de interés profesional: Arquitectura



Investigador
Diego Guzmán Camac
DNI: 76467378

Investigador
Saúl Cuadros Cahuana
DNI: 48321193

ANEXO 1

DECLARACIÓN DE CONSENTIMIENTO INFORMADO

Por medio del presente documento confirmo mi consentimiento para participar en la investigación denominada: CALIDAD ESPACIAL Y HABITABILIDAD DOMÉSTICA SUBJETIVA PARA EL BIENESTAR HUMANO EN VIVIENDAS DE INTERÉS SOCIAL LIMA 2021

Se me ha explicado que mi participación consistirá en lo siguiente:

Dar el consentimiento a los investigadores para poder realizar la visita de campo a mi vivienda y aceptar que los datos recolectados y resultados serán publicados próximamente en la presente investigación.

Entiendo que debo responder con la verdad y que la información que brindan mis compañeros también es confidencial.

Se me ha explicado también que si decido participar en la investigación puedo retirarme en cualquier momento o no participar en una parte del estudio.

Acepto voluntariamente participar en esta investigación y comprendo qué cosas voy a hacer durante la misma.

Lima 12 de octubre de 2021

Nombre Completo: Fernando Junior García Estacio

DNI: 70506713

FIRMA



Investigador
Diego Guzmán Camac
DNI: 76467378



Investigador
Saúl Cuadros Cahuana
DNI: 48321193

ANEXO 2

GUÍA DE ENTREVISTA SEMI-ESTRUCTURADA PARA EXPERTOS

PARTE 1: CALIDAD ESPACIAL

1. ¿Cuáles son y deberían ser los requisitos mínimos para que exista calidad espacial en una vivienda? ¿Por qué?
2. ¿Qué tan importante es incluir tener espacios flexibles en los proyectos de interés social? ¿Por qué?
3. ¿Qué tan importante es tener una buena diversidad de espacios de diferentes usos en una vivienda? ¿Por qué?
4. ¿Qué atributos se debe tomar en cuenta para lograr una buena sensación de espacialidad en un departamento de interés social? ¿Y de qué manera influye en el bienestar de los habitantes el hacinamiento familiar?
5. ¿Qué tan importante es que las viviendas de interés social posean un área libre acorde a su número de habitantes?
6. ¿Qué opina usted que en los actuales proyectos de interés social el espacio vital es cada vez más reducido? ¿Qué consecuencias puede traer este problema? ¿Por qué?
7. ¿Qué se debe tomar en cuenta en las circulaciones verticales u horizontales de un departamento de para tener una comunicación asertiva entre las diferentes áreas de la casa? ¿Por qué?
8. ¿Cuán importante es que una vivienda o departamento posea las funciones de sus espacios por la que en un principio fueron diseñadas? ¿Por qué?
9. ¿Cuán importante es incluir la disposición espacial (vinculación entre áreas públicas y privadas de una vivienda) en los proyectos de interés social? ¿Y qué consecuencias traería no incluirlas?
10. ¿Cuán importante es tener practicidad o integración en los espacios que permitan tener una relación vinculante entre las diferentes áreas de la vivienda de interés social? ¿Por qué?

PARTE 2: HABITABILIDAD DOMÉSTICA SUBJETIVA

1. ¿Cuán importante para el bienestar humano es que en los proyectos de interés social se priorice una buena habitabilidad doméstica? ¿Por qué? ¿Y qué consecuencias para la salud traería si no se cumpliera?
2. ¿Qué atributos se debe tener en cuenta al diseñar una vivienda de interés social para que pueda generar la sensación de placer, satisfacción y bienestar a sus habitantes? ¿Y qué tan importante son considerarlos?
3. ¿Qué atributos se deben tomar en cuenta para conseguir un adecuado diseño de interior en una vivienda de interés social que genere la sensación de deleite estético en sus habitantes? ¿Y qué tan importante es tomarlo en cuenta?
4. ¿Usted considera que un buen diseño de una vivienda o departamento podría influir considerablemente en aspectos positivos como el crecimiento personal y prosperidad familiar en sus habitantes? ¿Por qué?
5. ¿Qué atributos en el diseño de una vivienda de interés social pueden crear privacidad en los espacios permitiendo el aislamiento total con el espacio exterior incluyendo el aislamiento del ruido? ¿Qué tan importante es considerarlo?
6. ¿Qué atributos considera que debe poseer una vivienda de interés social para generar una temperatura (confort térmico) e iluminación adecuada (confort lumínico)? ¿Y qué tan importante es tomarlo en cuenta?
7. ¿Qué atributos se debe considerar en un departamento para que exista una relación de significación, arraigo o sentido de pertenencia con sus habitantes? ¿Y qué tan importante son considerarlos?
8. ¿Qué atributos se debe considerar en un departamento para otorgar comodidad, sensación de amplitud y la posibilidad de un libre desplazamiento a sus habitantes? ¿Y qué tan importante son considerarlos?
9. ¿Qué atributos se debe considerar para que exista adaptabilidad (capacidad de los espacios de una vivienda de cambiar de función) y dinamismo (posibilidad de rotar o mover de posición el mobiliario de la casa) en una vivienda de interés social? ¿Y qué tan importante son considerarlos?

10. ¿Qué atributos se debe tener en cuenta en el diseño de proyectos de interés social para lograr generar privacidad, intimidad y seguridad? ¿Y qué tan importante son considerarlo?

ANEXO 3

TABLA DE CUESTIONARIO PARA HABITANTES POR DIMENSIONES

PARTE 1: CALIDAD ESPACIAL

DIMENSIONES	INDICADORES	ÍTEMS	CATEGORÍA	NIVEL
1) Diversidad Espacial	Pluralidad Espacial	1. ¿Considera que en su departamento existe variedad de espacios para la vida diaria?	1: Totalmente en desacuerdo, 2: En desacuerdo, 3: Sin opinión, 4: De acuerdo y 5: Totalmente de acuerdo	Ordinal
	Flexibilidad Espacial	2. ¿Considera que los ambientes de su departamento (sala, comedor, cocina, etc.) pueden cambiar de uso (flexibles)?		
2) Intensidad de uso de espacios	Número de habitantes	3. ¿Considera que el área libre destinada a recreación se encuentra acorde al número de habitantes del condominio?		
	Hacinamiento	4. ¿Considera que hay espacio suficiente para todos los habitantes de su departamento?		
	Desplazamiento	5. ¿Considera que existe la posibilidad de libre desplazamiento en su departamento?		
3) Dimensión espacial	Dinamismo	6. ¿Considera que en su departamento existe la posibilidad de rotar o mover de posición el mobiliario de la vivienda?		
	Territorialidad	7. ¿Considera que los espacios de su departamento otorgan territorialidad o espacio propio?		
	Cumplimiento de Normas de Dimensión	8. ¿Considera que su departamento cumple las normas mínimas de dimensión?		
4) Conectividad espacial	Intimidad Espacial	9. ¿Considera que su departamento me brinda intimidad en sus espacios?		
	Circulación	10. ¿Considera que su departamento posee una buena circulación en sus espacios?		
	Comunicabilidad	11. ¿Considera que su departamento posee una buena comunicabilidad entre los espacios?		
5) Funcionalidad Espacial	Disposición Espacial	12. ¿Considera que su departamento posee buena distribución de espacios?		
	Practicidad del espacio	13. ¿Considera que su departamento posee espacios prácticos y útiles para su día a día?		
	Integración del espacio, organización y estética	14. ¿Considera que su departamento posee una buena integración y organización de los espacios que le otorguen estética?		
	Realización para el objetivo en el que fue diseñada	15. ¿Considera que los ambientes de su departamento están destinadas a ser las áreas para las que en un inicio fueron diseñadas?		

TABLA DE CUESTIONARIO PARA HABITANTES POR DIMENSIONES
PARTE 2: HABITABILIDAD DOMÉSTICA SUBJETIVA

DIMENSIONES	INDICADORES	ÍTEMS	CATEGORÍA	NIVEL
Placer	Crecimiento Personal y Prosperidad Familiar	1. ¿Considera que su departamento le permite lograr sensaciones como crecimiento personal y prosperidad familiar?	1: Totalmente en desacuerdo, 2: En desacuerdo, 3: Sin opinión, 4: De acuerdo y 5: Totalmente de acuerdo	Ordinal
	Percepción de bienestar, agrado y confort	2. ¿Considera que su departamento le genera una buena percepción de bienestar, agrado y confort en su vida diaria?		
	Satisfacción y libertad dentro de la vivienda	3. ¿Considera que su departamento le otorga satisfacción y libertad en mi vida cotidiana?		
	Deleite estético	4. ¿Considera que su departamento le genera deleite estético?		
Activación	Orden	5. Considera que su departamento le genera la sensación de orden		
	Tranquilidad	6. ¿Considera que su departamento le otorga tranquilidad?		
	Silencio/Ruido	7. ¿Considera que en su departamento existe calma sin ruidos molestos?		
	Temperatura	8. ¿Considera que su departamento le brinda una buena temperatura durante todo el año?		
	Luz	9. ¿Considera que su departamento le brinda una buena luz natural durante todo el año?		
	Color/contraste	10. ¿Considera que el color o contraste de su departamento es el adecuado?		
3) Significación	Identidad	11. ¿Considera que se siente identificado(a) con el departamento donde vive?		
	Pertenencia	12. ¿Considera que su departamento pertenece a su vida cotidiana?		
	Arraigo	13. ¿Posee un sentimiento de arraigo o afecto a su departamento?		
4) Operatividad	Comodidad	14. ¿Considera que su departamento le brinda la sensación de comodidad?		
	Adaptabilidad	15. ¿Considera que se encuentra adaptado(a) a su departamento?		
	Espacialidad	16. ¿Considera que su departamento le brinda la sensación de espacialidad?		
	Amplitud	17. ¿Considera que su departamento le brinda la sensación de amplitud?		
	Espacio Vital	18. Considera que su departamento le brinda la sensación de tener un buen espacio vital		
5) Privacidad	Seguridad	19. Considera que su departamento le brinda la sensación de seguridad		
	Intimidad	20. ¿Considera que su departamento le brinda la sensación de intimidad personal?		

ANEXO 4

CUESTIONARIO PARA HABITANTES DEL CONDOMINIO

☹ 1: Totalmente en desacuerdo, 2: En desacuerdo, 3: Sin opinión, 4: De acuerdo y 5: Totalmente de acuerdo ☺

Estimado(a) sr(a) sírvase contestar el siguiente cuestionario sobre su experiencia vivida en el condominio.

1era Parte Ítems	Calificación				
	1	2	3	4	5
Variable: Calidad espacial					
Dimensión de diversidad espacial					
1. ¿Considera que en su departamento existe variedad de espacios para la vida diaria?					
2. ¿Considera que los ambientes de su departamento (sala, comedor, cocina, etc.) pueden cambiar de uso (flexibles)?					
Dimensión de intensidad de uso de los espacios					
3. ¿Considera que el área libre destinada a recreación se encuentra acorde al número de habitantes del condominio?					
4. ¿Considera que hay espacio suficiente para todos los habitantes de su departamento?					
5. ¿Considera que existe la posibilidad de libre desplazamiento en su departamento?					
Dimensión espacial					
6. ¿Considera que en su departamento existe la posibilidad de rotar o mover de posición el mobiliario de la vivienda?					
7. ¿Considera que los espacios de su departamento otorgan territorialidad o espacio propio?					
8. ¿Considera que su departamento cumple las normas mínimas de dimensión?					
Dimensión de conectividad de los espacios					
9. ¿Considera que su departamento me brinda intimidad en sus espacios?					
10. ¿Considera que su departamento posee una buena circulación en sus espacios?					
11. ¿Considera que su departamento posee una buena comunicabilidad entre los espacios?					
Dimensión de funcionalidad espacial					
12. ¿Considera que su departamento posee buena distribución de espacios?					
13. ¿Considera que su departamento posee espacios prácticos y útiles para su día a día?					
14. ¿Considera que su departamento posee una buena integración y organización de los espacios que le otorguen estética?					
15. ¿Considera que los ambientes de su departamento están destinadas a ser las áreas para las que en un inicio fueron diseñadas?					
2da Parte					
Ítems					
Variable: Habitabilidad Doméstica Subjetiva					
Dimensión de placer					
1. ¿Considera que su departamento le permite lograr sensaciones como crecimiento personal y prosperidad familiar?					
2. ¿Considera que su departamento le genera una buena percepción de bienestar, agrado y confort en su vida diaria?					
3. ¿Considera que su departamento le otorga satisfacción y libertad en mi vida cotidiana?					
4. ¿Considera que su departamento le genera deleite estético?					
Dimensión de activación					
5. ¿Considera que su departamento le genera la sensación de orden?					
6. ¿Considera que su departamento le otorga tranquilidad?					
7. ¿Considera que en su departamento existe calma sin ruidos molestos?					
8. ¿Considera que su departamento le brinda una buena temperatura durante todo el año?					
9. ¿Considera que su departamento le brinda una buena luz natural durante todo el año?					
10. ¿Considera que el color o contraste de su departamento es el adecuado?					
Dimensión de significación					
11. ¿Considera que se siente identificado(a) con el departamento donde vive?					
12. ¿Considera que su departamento pertenece a su vida cotidiana?					
13. ¿Posee un sentimiento de arraigo o afecto a su departamento?					
Dimensión de operatividad					
14. ¿Considera que su departamento le brinda la sensación de comodidad?					
15. ¿Considera que se encuentra adaptado(a) a su departamento?					
16. ¿Considera que su departamento le brinda la sensación de espacialidad?					
17. ¿Considera que su departamento le brinda la sensación de amplitud?					
18. ¿Considera que su departamento le brinda la sensación de tener un buen espacio vital?					
Dimensión de privacidad					
19. ¿Considera que su departamento le brinda la sensación de seguridad?					
20. ¿Considera que su departamento le brinda la sensación de intimidad personal?					

ANEXO 5

Ficha de Observación

FICHA DE OBSERVACIÓN DE CAMPO

CONDOMINIO: "LOS PARQUES DEL AGUSTINO"			
DATOS GENERALES			
LOCALIZACIÓN	"CONJUNTO RESIDENCIAL LOS ROBLES"		
TIPO DE VIVIENDA	INTERÉS SOCIAL		
CANTIDAD DE VIVIENDAS	20 VIVIENDAS POR BLOQUE		
ENTIDAD FINANCIERA	FONDO MI VIVIENDA		
CARACTERÍSTICAS FÍSICO-ESPACIALES			
CANTIDAD DE DORMITORIOS	3	m2 DE CONSTRUCCIÓN	22.80m2
CANTIDAD DE BAÑOS	2	m2 ÁREA DE SERVICIO	6.80 m2
COCINA-LAVANDERÍA	1	M2 ÁREA DE SERVICIO	9.40m2
SALA-COMEDOR	1	m2 ÁREA SOCIAL	14.25 m2
PASADIZOS	1	M2 CIRCULACIÓN	8.1m2
CANTIDAD DE AMBIENTES	6	m2 DE TERRENO	61.35m2

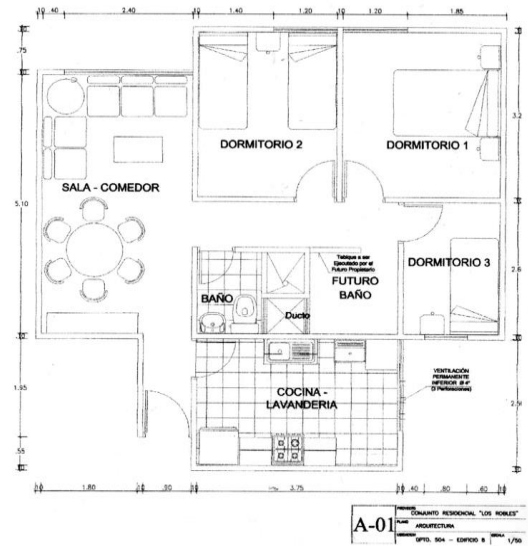

MAPA CONJUNTO RESIDENCIAL "LOS ROBLES"

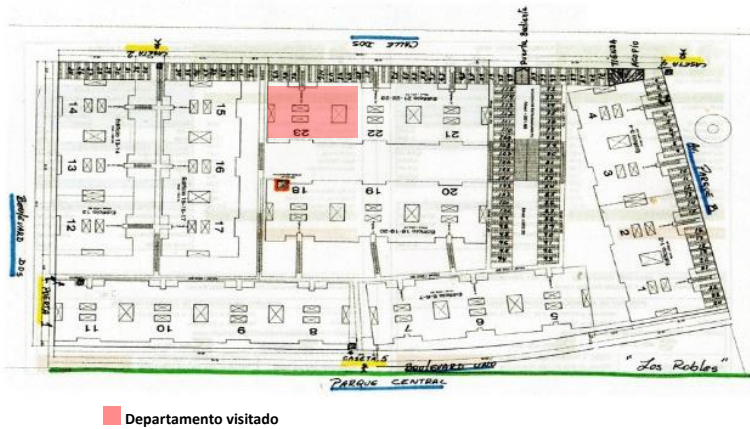

■ Departamento visitado



REGISTRO FOTOGRÁFICO:



Foto 1: Vista de Fachada de ingreso al departamento
Fuente: Propia



Foto 2: Vista de Sala – Comedor del departamento
Fuente: Propia



Foto 3: Vista de área de dormitorio (depósito)
Fuente: Propia

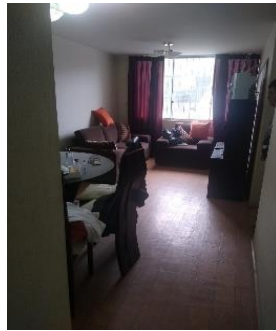

Foto 4: Vista de área de dormitorio 1
Fuente: Propia



Lista de Cotejo de ficha de Observación

DIMENSIONES	INDICADORES	CUMPLE	CUMPLE PARCIAL MENTE	NO CUMPLE	OBSERVACIONES
VARIABLE 1: CALIDAD ESPACIAL					
1) Diversidad Espacial	Pluralidad de espacios			✓	Según la visita de campo realizada, el departamento no garantiza el indicador de pluralidad en sus espacios ya que solo posee áreas básicas intimidas y sociales y no posee áreas de uso común que garanticen recreación u ocio a los habitantes.
	Flexibilidad espacial		✓		Según la visita de campo realizada, el departamento garantiza parcialmente el indicador de flexibilidad espacial porque posee una forma cuadrangular, no posee circulaciones y posee los espacios conectados, lo que permite

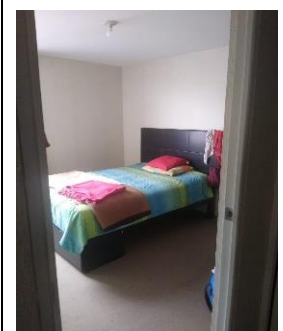
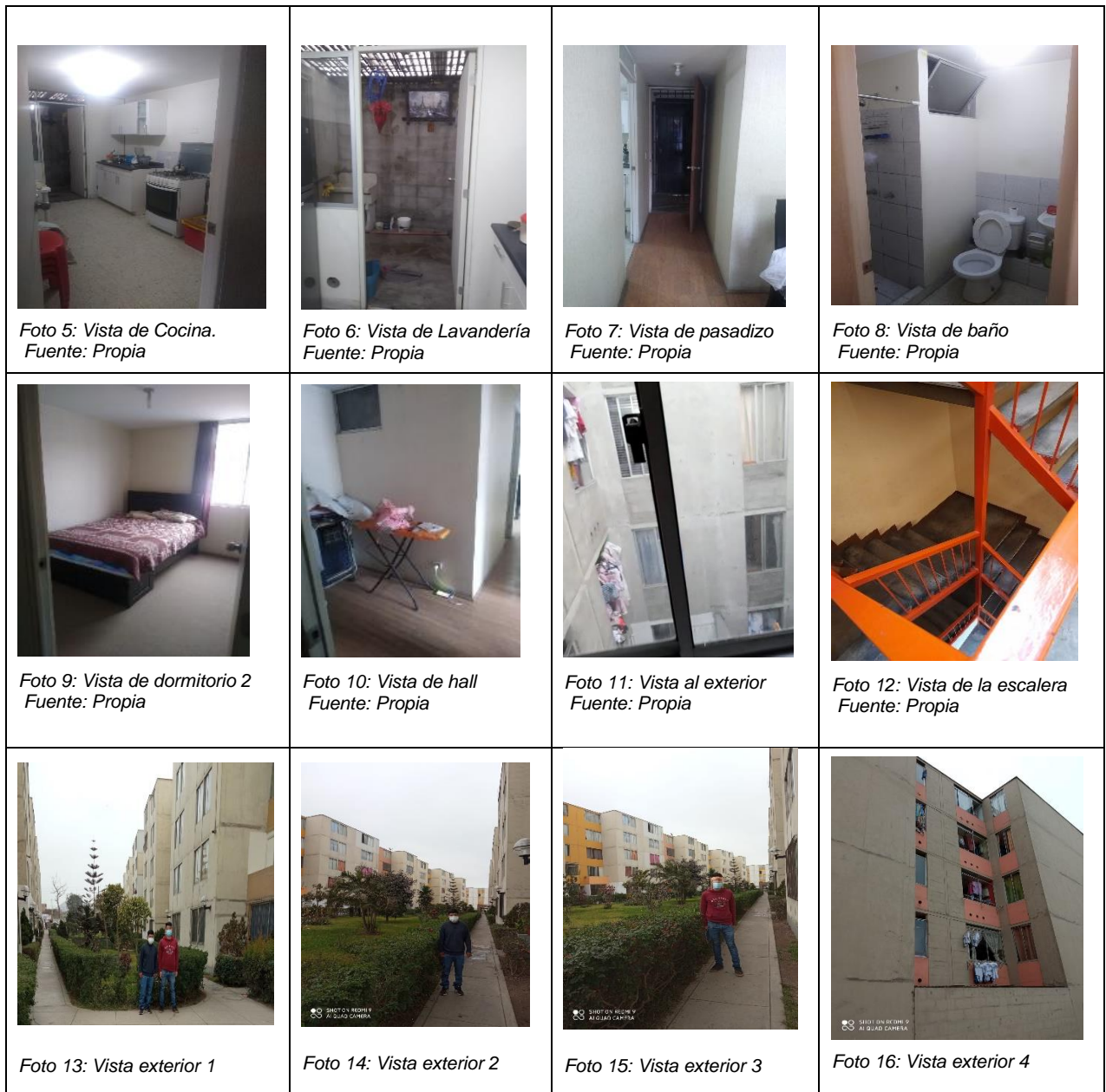
					remodelaciones y cambio de uso a futuro en forma parcial
2) Intensidad de uso de espacios	Área libre acorde al número de habitantes			✓	Según la visita de campo realizada el conjunto habitacional no posee un área libre o recreativa acorde al número de habitantes ya que las áreas públicas son sumamente pequeñas y estrechas que en definitiva cumpliría con este requisito.
	Libre Hacinamiento			✓	Según la visita de campo realizada, el departamento cumple de forma parcial el indicador de libre hacinamiento ya que esto depende mucho de la cantidad de habitantes del departamento, en este caso eran de 3 personas, sin embargo, se registró falta de espacialidad en las áreas del departamento que puede conllevar al hacinamiento.
	Libre desplazamiento			✓	Según la visita de campo, el departamento posee parcialmente el indicador de libre desplazamiento ya que se encontró libres circulaciones y accesos a las áreas destinadas, sin embargo, no poseían mobiliarios adecuados que impedían por momentos el libre acceso.
3) Dimensión espacial	Cumplimiento de normas de dimensión	✓			Según la visita de campo realizada, el departamento garantiza el cumplimiento de normas mínimas de dimensión sin embargo esto puede denotar algo negativo ya que al tener medidas mínimas registra áreas estrechas y puede generar poca sensación de satisfacción y confort.
	Territorialidad			✓	Según la visita de campo realizada, no se encontró el indicador de territorialidad ya que no se encontró elementos que demuestren un espacio propio en los ambientes.
	Dinamismo espacial			✓	Según la visita de campo realizada, el dinamismo espacial se cumple parcialmente ya que existe la posibilidad de mover o rotar el mobiliario de las áreas comunes y privadas del departamento
4) Conectividad espacial	Circulación espacial			✓	Según la visita de campo realizada, el departamento otorgó parcialmente una buena circulación espacial, sin embargo, esto no es del todo positivo ya que se encontró un pasadizo innecesario que puede haber servido como área útil en los ambientes.
	Comunicabilidad			✓	Según la visita de campo realizada, se registró parcialmente la presencia del indicador de comunicabilidad ya que si existe la conexión entre ambientes sin embargo esta se puede mejorar ante una mejor disposición espacial.
	Disposición espacial			✓	Según la visita de campo realizada, se registró de forma parcial la presencia del indicador de disposición espacial ya que la distribución de ambientes puede mejorar como aumentar el área útil de los ambientes, tener más ambientes de áreas comunes y que posean mayor

4) Funcionalidad Espacial					flexibilidad.
	Practicidad espacial			✓	Según la visita de campo realizada, se registró de forma parcial la practicidad espacial ya que los espacios pueden ser aún más prácticos de los que ya son, teniendo una mejor integración espacial quitando las circulaciones y haciendo los espacios más funcionales
	Integración del espacio, organización y estética		✓		Según la visita de campo realizada, el departamento cumple de forma parcial el indicador de integración del espacio, organización y estética ya que se encontró medianamente espacios integrados, organizados y estéticos.
VARIABLE 1: HABITABILIDAD DOMÉSTICA SUBJETIVA					
1) Placer	Crecimiento Personal			✓	Según la visita de campo realizada, no se consideró que el departamento pueda lograr la sensación de crecimiento personal ya que no posee los elementos arquitectónicos para lograrlo
	Percepción de agrado			✓	Según la visita de campo realizada, no se consideró que el departamento pueda lograr la sensación de percepción de agrado ya que no posee los elementos arquitectónicos para lograrlo
	Satisfacción y libertad			✓	Según la visita de campo realizada, no se consideró que el departamento pueda lograr la sensación de satisfacción y libertad ya que no posee los elementos arquitectónicos para lograrlo
	Sensación de confort			✓	Según la visita de campo realizada, no se consideró que el departamento pueda lograr la sensación de confort ya que no posee los elementos arquitectónicos para lograrlo
	Sensación de Deleite Estético			✓	Según la visita de campo realizada, no se consideró que el departamento pueda lograr la sensación de deleite estético ya que no posee los elementos arquitectónicos para lograrlo
2) Activación	Orden y tranquilidad			✓	Según la visita de campo realizada, no se consideró que el departamento pueda lograr la sensación de orden y tranquilidad ya que no posee los elementos arquitectónicos para lograrlo
	Silencio/Ruido (confort acústico)			✓	Según la visita de campo realizada, no se consideró que el departamento pueda lograr la sensación de confort acústico ya que no posee los elementos arquitectónicos para lograrlo como paneles acústicos.
	Temperatura (confort térmico)			✓	Según la visita de campo realizada, no se consideró que el departamento pueda lograr la sensación de confort térmico ya que no posee los elementos arquitectónicos para lograrlo como ventilación natural o calefacción. Al registrar la visita se sintió una temperatura altamente elevada.
	Luz		✓		Según la visita de campo realizada, no se consideró que el departamento pueda lograr la sensación de confort lumínico ya que no posee los elementos

	(confort lumínico)				arquitectónicos para lograrlo como una mayor iluminación natural en los ambientes de las áreas comunes y privadas.
	Color/Contraste				Según la visita de campo realizada, no se consideró que el departamento pueda lograr la sensación de color y contraste ya que no posee los elementos arquitectónicos para lograrlo
3) Significación	Sensación de identidad			✓	Según la visita de campo realizada, el departamento se consideró que parcialmente el departamento pueda lograr la sensación de identidad ya que posee los elementos para lograrlo
	Sensación de pertenencia		✓		Según la visita de campo realizada, se consideró que el departamento pueda lograr parcialmente la sensación de pertenencia ya que posee los elementos para lograrlo
	Sensación de Arraigo	✓			Según la visita de campo realizada, se consideró que el departamento pueda lograr la sensación de arraigo ya que posee los elementos para lograrlo, sin embargo, no es del todo positivo ya que las personas deben estar con la mentalidad de cambiar de vivienda mejor y no arraigarse a solo una.
4) Operatividad	Sensación de adaptabilidad		✓		Según la visita de campo realizada, no se consideró que el departamento pueda lograr la sensación de adaptabilidad ya que no posee los elementos arquitectónicos para lograrlo
	Sensación de comodidad			✓	Según la visita de campo realizada, no se consideró que el departamento pueda lograr la sensación de comodidad ya que no posee los elementos arquitectónicos para lograrlo
	Sensación de Espacio Vital			✓	Según la visita de campo realizada, no se consideró que el departamento pueda lograr la sensación de espacio vital ya que no posee los elementos arquitectónicos para lograrlo
	Sensación de Espacialidad			✓	Según la visita de campo realizada, el departamento, no se consideró que en el departamento exista la sensación de espacialidad ya que el área de los ambientes es sumamente reducida además que existe una deficiente distribución de ambientes y existe un mal uso del mobiliario que no logran generar esta percepción.
	Sensación de Amplitud			✓	Según la visita de campo realizada, el departamento, no se consideró que en el departamento exista la sensación de amplitud ya que el área de los ambientes es sumamente reducida además que existe una deficiente distribución de ambientes y existe un mal uso del mobiliario que no logran generar esta percepción.
5) Privacidad	Seguridad		✓		Según la visita de campo realizada, el departamento se consideró parcialmente que el departamento pueda lograr la sensación de seguridad ya que posee ciertos elementos que brindan esta

					percepción.
	Intimidad			✓	Según la visita de campo realizada, el departamento no se consideró que el departamento pueda lograr la sensación de intimidad ya que no posee los elementos arquitectónicos para lograrlo

ANEXO 6

CUADRO DE OPERACIONALIZACIÓN DE VARIABLES

VARIABLE INDEPENDIENTE: CALIDAD ESPACIAL

VARIABLES	DEFINICIÓN CONCEPTUAL	DEFINICIÓN OPERACIONAL	DIMENSIONES	INDICADORES	ÍTEMS	ESCALA DE MEDICIÓN
Calidad Espacial	Perea (2017) señala que la calidad espacial se trata de cómo una producción proyectual interactúa con el espacio, de evaluar con que definimos y modelamos el espacio que informa el proyecto arquitectónico, de tal modo que la calidad espacial de un proyecto arquitectónico es el resultado del propósito del creador en incrementar la eficacia de los espacios del proyecto, siendo un objetivo que no se encuentra sorprendentemente sino como el resultado del esfuerzo en optimizar su coherencia con el espacio y hacerlo comprometidos en un proceso de continuidad y relación espacial.	Peña (2007) menciona que este tipo de indicador se define por las cualidades físicas y no físicas, objetivas y subjetivas de la vivienda que ofrece las condiciones de satisfacción y confort en mayor o menor medida. Las dimensiones serán Diversidad espacial, intensidad de uso de espacios, cumplimiento de normas de dimensión.	Diversidad espacial	Pluralidad espacial	1	Escala de Likert
				Flexibilidad espacial	2	
			Intensidad de uso de espacios	Número de habitantes	3	
				Hacinamiento	4	
				Desplazamiento	5	
			Dimensión Espacial	Superficie total construida	5	
				Territorialidad	6	
				Cumplimiento de Normas de Dimensión	7	
			Conectividad de los espacios	Intimidad espacial	8	
				Circulación	9	
				Comunicabilidad	10	
			Funcionalidad Espacial	Disposición espacial	11	
				Practicidad del espacio	13	
				Integración del espacio, organización y estética	14	

VARIABLE DEPENDIENTE: HABITABILIDAD DOMÉSTICA SUBJETIVA

VARIABLES	DEFINICIÓN CONCEPTUAL	DEFINICIÓN OPERACIONAL	DIMENSIONES	INDICADORES	ÍTEMS	ESCALA DE MEDICIÓN
Habitabilidad Doméstica Subjetiva	La habitabilidad es el atributo de los espacios construidos para satisfacer las necesidades objetivas y subjetivas de los individuos y grupos que las habitan. Esta satisfacción de las necesidades subjetivas se relaciona directamente con la dimensión físico-espacial, mientras la parte subjetiva con la psicosocial.	Las transacciones psicológicas que tienen relación con el usuario y los espacios internos de la habitabilidad doméstica en el nivel sistémico primario se concentran en seis parámetros principales: placer, activación, significación, funcionalidad, operatividad y privacidad (Tabla 4) (Landáruzi y Mercado, 2004:89-113)	Placer	Bienestar Humano	1	Escala de Likert
				Crecimiento Personal	2	
				Percepción de agrado	3	
				Sensación de Confort	4	
				Satisfacción y libertad dentro de la vivienda	5	
			Activación	Deleite estético	6	
				Orden	7	
				Tranquilidad	8	
				Silencio/Ruido	9	
				Temperatura	10	
				Luz	11	
				Color/contraste	12	
			Significación	Identidad	13	
				Pertenencia	14	
				Arraigo	15	
			Operatividad	Comodidad	16	
				Adaptabilidad	17	
				Dinamismo	18	
				Espacialidad	19	
				Amplitud	20	
			Privacidad	Seguridad	21	
				Intimidad	22	
				Aislamiento	23	

ANEXO 7

MATRIZ DE CONSISTENCIA

PROBLEMA GENERAL	OBJETIVO GENERAL	HIPÓTESIS GENERAL	VARIABLES	DIMENSIONES	INDICADORES
¿Existe relación significativa entre la calidad espacial y la habitabilidad doméstica subjetiva en el condominio Los Parques del Agustino Lima 2021	Determinar como la calidad espacial influye significativamente en la habitabilidad doméstica subjetiva en Los Parques del Agustino Lima 2021	¿Existe relación significativa entre la calidad espacial y la habitabilidad doméstica subjetiva en el condominio Los Parques del Agustino Lima 2021	Calidad Espacial	Diversidad Espacial	Pluralidad Espacial Flexibilidad Espacial
				Intensidad de uso de espacios	Número de Habitantes Desplazamiento Hacinamiento
PROBLEMA ESPECÍFICOS	OBJETIVO ESPECÍFICOS	HIPÓTESIS ESPECÍFICAS		Dimensión del espacio	Superficie total construida Territorialidad Cumplimiento de Normas de Dimensión
(1) ¿En qué medida la diversidad espacial el influye significativamente en la habitabilidad doméstica en el condominio Los Parques del Agustino Lima 2021?	(1) Determinar como la diversidad espacial influyen significativamente en el en la habitabilidad doméstica subjetiva en el condominio Los Parques del Agustino Lima 2021	1) ¿Existe relación significativa entre la diversidad espacial y la habitabilidad doméstica en el condominio Los Parques del Agustino? Lima 2021		Conectividad de Espacios	Intimidación espacial Circulación Comunicabilidad
			Habitabilidad Doméstica Subjetiva	Funcionalidad Espacial	Disposición espacial Practicidad del espacio Integración del espacio, organización y estética Realización para el objetivo que fue diseñada
(2) ¿En qué medida la intensidad de uso de espacios influye significativamente en la habitabilidad doméstica subjetiva en el condominio Los Parques del Agustino Lima 2021?	(2) Determinar como la intensidad de uso de espacios influyen significativamente en la habitabilidad doméstica subjetiva en el condominio Los Parques del Agustino. Lima 2021	2) ¿Existe relación significativa entre la intensidad de uso de espacios y la habitabilidad doméstica subjetiva en los condominios Los Parques del Agustino? Lima 2021		Placer	Crecimiento Personal Percepción de bienestar, agrado y confort Satisfacción y libertad dentro de la vivienda Deleite estético
				Activación	Orden Tranquilidad Silencio/Ruido Temperatura Luz Color/contraste
(3) ¿En qué medida la dimensión del espacio influye significativamente en la habitabilidad doméstica subjetiva en el condominio Los Parques del Agustino en Lima 2021	(3) Determinar cómo la dimensión del espacio influye significativamente en la habitabilidad doméstica subjetiva en el condominio Los Parques del Agustino Lima 2021.	(3) ¿Existe relación significativa entre la dimensión del espacio y la habitabilidad doméstica subjetiva en el condominio Los Parques del Agustino? Lima 2021		Significación	Identidad Pertenencia Arraigo
			Operatividad	Comodidad Adaptabilidad Dinamismo Espacialidad Amplitud	
(3) ¿Existe relación significativa entre la dimensión del espacio y la habitabilidad doméstica subjetiva en el condominio Los Parques del Agustino? Lima 2021	(3) ¿Existe relación significativa entre la dimensión del espacio y la habitabilidad doméstica subjetiva en el condominio Los Parques del Agustino? Lima 2021	(3) ¿Existe relación significativa entre la dimensión del espacio y la habitabilidad doméstica subjetiva en el condominio Los Parques del Agustino? Lima 2021	Privacidad	Seguridad Intimidación Aislamiento	

ANEXO 8

CERTIFICADO DE VALIDEZ DEL CONTENIDO DE LOS INSTRUMENTOS DE MEDICIÓN (EXPERTO 1)

Anexo 4. CERTIFICADO DE VALIDEZ DE CONTENIDO DEL INSTRUMENTO QUE MIDE LA VARIABLE "CALIDAD ESPACIAL". (ENCUESTA)

Nº	DIMENSIONES / ítems	Claridad ¹		Pertinencia ²		Relevancia ³		Sugerencias
		Si	No	Si	No	Si	No	
DIVERSIDAD ESPACIAL								
01	En su departamento existe variedad de espacios para la vida diaria	X		X		X		
02	Las áreas de su departamento pueden cambiar de uso al que fueron destinados inicialmente.	X				X		
INTENSIDAD DE USO DE ESPACIOS								
03	El área libre del condominio está de acuerdo al número de habitantes de su departamento es adecuado	X		X		X		
04	Hay espacio suficiente para todos los habitantes de mi departamento	X		X		X		
05	Existe la posibilidad de libre desplazamiento en su departamento	X		X		X		
DIMENSIÓN ESPACIAL								
06	En su departamento existe áreas que generan un buen espacio vital	X		X		X		
07	Los espacios de mi departamento otorgan territorialidad o espacio propio	X		X		X		
08	El departamento cumple las normas mínimas de dimensión	X		X		X		
CONECTIVIDAD ESPACIAL								
09	El departamento me brinda intimidad en sus espacios	X		X		X		
10	El departamento posee una buena circulación en sus espacios	X		X		X		
11	El departamento posee comunicabilidad entre los espacios	X		X		X		
FUNCIONALIDAD ESPACIAL								
12	El departamento posee buena distribución de espacios	X		X		X		
13	El departamento posee espacios prácticos y útiles para su día a día	X		X		X		
14	El departamento posee buena integración y organización de los espacios que le otorguen estética	X		X		X		
15	Los ambientes del departamento están destinadas a ser las áreas para las que en un inicio fueron diseñadas	X		X		X		

Observaciones (precisar si hay suficiencia): _____

Opinión de aplicabilidad: Aplicable Aplicable después de corregir No aplicable

Apellidos y nombre s del juez evaluador: GIBSON SILVA ROBERTO ESTEBAN DNI: 08467281

Especialidad del Evaluador: MAGISTER ARQUITECTO

¹ **Claridad:** Se entiende sin dificultad alguna el enunciado del ítem, es conciso, exacto y directo

² **Pertinencia:** Si el ítem pertenece a la dimensión.

³ **Relevancia:** El ítem es apropiado para representar al componente o dimensión específica del constructo

Nota: Suficiencia, se dice suficiencia cuando los ítems planteados son suficientes para medir la dimensión

CERTIFICADO DE VALIDEZ DE CONTENIDO DEL INSTRUMENTO QUE MIDE LA VARIABLE “Habitabilidad Doméstica Subjetiva”

Nº	DIMENSIONES / ítems	Claridad ¹		Pertinencia ²		Relevancia ³		Sugerencias
		Si	No	Si	No	Si	No	
PLACER								
01	El departamento me permite lograr sensaciones como crecimiento personal y prosperidad familiar	X		X		X		
02	El departamento me genera una buena percepción de bienestar, agrado y confort	X		X		X		
03	El departamento me otorga satisfacción y libertad en mi vida cotidiana	X		X		X		
04	El departamento me genera deleite estético	X		X		X		
ACTIVACIÓN								
05	El departamento me genera la sensación de orden	X		X		X		
06	El departamento me otorga tranquilidad	X		X		X		
07	En el departamento no existen ruidos molestos	X		X		X		
08	El departamento brinda una buena temperatura durante todo el año	X		X		X		
09	El departamento brinda una buena luz natural durante todo el año	X		X		X		
SIGNIFICACIÓN								
10	El color o contraste del departamento es el adecuado.	X		X		X		
11	Me siento identificado con el departamento donde vivo	X		X		X		
12	Considero que el departamento pertenece a mi vida cotidiana	X		X		X		
OPERATIVIDAD								
13	Posee un sentimiento de arraigo o afecto al mi departamento	X		X		X		
14	El departamento me brinda la sensación de comodidad	X		X		X		
15	Me encuentro adaptado a mi departamento	X		X		X		
16	El departamento me brinda la sensación de espacialidad	X		X		X		
17	El departamento me brinda la sensación de amplitud	X		X		X		
PRIVACIDAD								
18	El departamento me brinda la sensación de dinamismo	X		X		X		
19	El departamento me brinda la sensación de seguridad	X		X		X		
20	El departamento me brinda la sensación de intimidad personal	X		X		X		

Observaciones (precisar si hay suficiencia): _____

Opinión de aplicabilidad: Aplicable Aplicable después de corregir [] No aplicable []

Apellidos y nombres del juez evaluador: GIBSON SILVA ROBERTO ESTEBAN DNI: 08467281

Especialidad del Evaluador: MAGISTER ARQUITECTO

¹ Claridad: Se entiende sin dificultad alguna el enunciado del ítem, es conciso, exacto y directo

² Pertinencia: Si el ítem pertenece a la dimensión.

³ Relevancia: El ítem es apropiado para representar al componente o dimensión específica del constructo

Nota: Suficiencia, se dice suficiencia cuando los ítems planteados son suficientes para medir la dimensión

Anexo 4. CERTIFICADO DE VALIDEZ DE CONTENIDO DEL INSTRUMENTO QUE MIDE LA VARIABLE “CALIDAD ESPACIAL”. (ENTREVISTA A EXPERTOS)

N°	DIMENSIONES / ítems	Claridad ¹		Pertinencia ²		Relevancia ³		Sugerencias
		Si	No	Si	No	Si	No	
DIVERSIDAD ESPACIAL								
01	¿Cuáles son y deberían ser los requisitos mínimos para que exista calidad espacial en una vivienda de interés social? ¿Por qué?	X		X		X		
02	¿Qué tan importante es incluir tener espacios flexibles en los proyectos de interés social? ¿Por qué?	X		X		X		
03	¿Qué tan importante es tener una buena diversidad de espacios de diferentes usos en una vivienda? ¿Por qué?	X		X		X		
INTENSIDAD DE USO DE ESPACIOS								
04.	¿Qué atributos se debe tomar en cuenta para lograr una buena sensación de espacialidad en un departamento de interés social? ¿Y de qué manera influye en el bienestar de los habitantes el hacinamiento familiar?	X		X		X		
05	¿Qué tan importante es que las viviendas de interés social posean un área libre acorde a su número de habitantes?	X		X		X		
DIMENSIÓN ESPACIAL								
06	¿Qué opina usted que en los actuales proyectos de interés social el espacio vital es cada vez más reducido? ¿Qué consecuencias puede traer este problema? ¿Por qué?	X		X		X		
CONECTIVIDAD ESPACIAL								
07	¿Cuán importante es que una vivienda o departamento posea las funciones de sus espacios por la que en un principio fueron diseñadas? ¿Por qué?	X		X		X		
08	¿Qué se debe tomar en cuenta en las circulaciones verticales u horizontales de un departamento de para tener una comunicación asertiva entre las diferentes áreas de la casa? ¿Por qué?	X		X		X		
FUNCIONALIDAD ESPACIAL								
09	¿Cuán importante es incluir la disposición espacial (vinculación entre áreas públicas y privadas de una vivienda) en los proyectos de interés social? ¿Y qué consecuencias traería no incluirlas?	X		X		X		
10	¿Cuán importante es tener practicidad o integración en los espacios que permitan tener una relación vinculante entre las diferentes áreas de la vivienda de interés social? ¿Por qué?	X		X		X		

Observaciones (precisar si hay suficiencia): _____

Opinión de aplicabilidad: Aplicable [**X**] Aplicable después de corregir [] No aplicable []

Apellidos y nombre s del juez evaluador: GIBSON SILVA ROBERTO ESTEBAN DNI: 08467281

Especialidad del Evaluador: MAGISTER ARQUITECTO

¹ Claridad: Se entiende sin dificultad alguna el enunciado del ítem, es conciso, exacto y directo

² Pertinencia: Si el ítem pertenece a la dimensión.

³ Relevancia: El ítem es apropiado para representar al componente o dimensión específica del constructo

Nota: Suficiencia, se dice suficiencia cuando los ítems planteados son suficientes para medir la dimensión

Anexo 4. CERTIFICADO DE VALIDEZ DE CONTENIDO DEL INSTRUMENTO QUE MIDE LA VARIABLE "HABILIDAD DOMÉSTICA SUBJETIVA". (ENTREVISTA A EXPERTOS)

N°	DIMENSIONES / items	Claridad ¹		Pertinencia ²		Relevancia ³		Sugerencias
		Si	No	Si	No	Si	No	
PLACER								
01	¿Cuán importante para el bienestar humano es que en los proyectos de interés social se priorice una buena habitabilidad doméstica? ¿Por qué? ¿Y qué consecuencias para la salud traería si no se cumpliera?	X		X		X		
02	¿Qué atributos se debe tener en cuenta al diseñar una vivienda de interés social para que pueda generar la sensación de placer, satisfacción y bienestar a sus habitantes? ¿Y qué tan importante son considerarlos?	X		X		X		
03	¿Qué atributos se deben tomar en cuenta para conseguir un adecuado diseño de interior en una vivienda de interés social que genere la sensación de deleite estético en sus habitantes? ¿Y qué tan importante es tomarlo en cuenta?	X		X		X		
04	¿Usted considera que un buen diseño de una vivienda o departamento podría influir considerablemente en aspectos positivos como el crecimiento personal y prosperidad familiar en sus habitantes? ¿Por qué?	X		X		X		
ACTIVACIÓN								
05	¿Qué atributos en el diseño de una vivienda de interés social pueden crear privacidad en los espacios permitiendo el aislamiento total con el espacio exterior incluyendo el aislamiento del ruido?	X		X		X		
06	¿Qué atributos considera que debe poseer una vivienda de interés social para generar una temperatura (confort térmico) e iluminación adecuada (confort lumínico)? ¿Y qué tan importante es tomarlo en cuenta? ¿Y qué tan importante son considerarlos?	X		X		X		
SIGNIFICACIÓN								
07	¿Qué atributos se debe considerar en un departamento para que exista una relación de significación, arraigo o sentido de pertenencia con sus habitantes? ¿Y qué tan importante son considerarlos?	X		X		X		
OPERATIVIDAD								
08	¿Qué atributos se debe considerar en un departamento para otorgar comodidad, sensación de amplitud y la posibilidad de un libre desplazamiento a sus habitantes? ¿Y qué tan importante son considerarlos?	X		X		X		
09	¿Qué atributos se debe considerar para que exista adaptabilidad (capacidad de los espacios de una vivienda de cambiar de función) y dinamismo (posibilidad de rotar o mover de posición el mobiliario de la casa) en una vivienda de interés social? ¿Y qué tan importante son considerarlos?	X		X		X		
PRIVACIDAD								
10	¿Qué atributos se debe tener en cuenta en el diseño de proyectos de interés social para lograr generar privacidad, intimidad y seguridad? ¿Y qué tan importante son considerarlo?	X		X		X		

Observaciones (precisar si hay suficiencia): _____

Opinión de aplicabilidad: Aplicable [**X**] Aplicable después de corregir [] No aplicable []

Apellidos y nombre s del juez evaluador: GIBSON SILVA ROBERTO ESTEBAN DNI: 08467281

Especialidad del Evaluador: MAGISTER ARQUITECTO

¹ Claridad: Se entiende sin dificultad alguna el enunciado del ítem, es conciso, exacto y directo

² Pertinencia: Si el ítem pertenece a la dimensión.

³ Relevancia: El ítem es apropiado para representar al componente o dimensión específica del constructo

Nota: Suficiencia, se dice suficiencia cuando los ítems planteados son suficientes para medir la dimensión

CERTIFICADO DE VALIDEZ DEL CONTENIDO DE LOS INSTRUMENTOS DE MEDICIÓN (EXPERTO 2)

Anexo 4. CERTIFICADO DE VALIDEZ DE CONTENIDO DEL INSTRUMENTO QUE MIDE LA VARIABLE “CALIDAD ESPACIAL”. (ENCUESTA)

N°	DIMENSIONES / ítems	Claridad ¹		Pertinencia ²		Relevancia ³		Sugerencias
		Si	No	Si	No	Si	No	
DIVERSIDAD ESPACIAL								
01	En su departamento existe variedad de espacios para la vida diaria	X		X		X		
02	Las áreas de su departamento pueden cambiar de uso al que fueron destinados inicialmente.	X				X		
INTENSIDAD DE USO DE ESPACIOS		Si	No	Si	No	Si	No	
03	El área libre del condominio está de acuerdo al número de habitantes de su departamento es adecuado	X		X		X		
04	Hay espacio suficiente para todos los habitantes de mi departamento	X		X		X		
05	Existe la posibilidad de libre desplazamiento en su departamento	X		X		X		
DIMENSIÓN ESPACIAL		Si	No	Si	No	Si	No	
06	En su departamento existe áreas que generan un buen espacio vital	X		X		X		
07	Los espacios de mi departamento otorgan territorialidad o espacio propio	X		X		X		
08	El departamento cumple las normas mínimas de dimensión	X		X		X		
CONECTIVIDAD ESPACIAL		Si	No	Si	No	Si	No	
09	El departamento me brinda intimidad en sus espacios	X		X		X		
10	El departamento posee una buena circulación en sus espacios	X		X		X		
11	El departamento posee comunicabilidad entre los espacios	X		X		X		
FUNCIONALIDAD ESPACIAL		Si	No	Si	No	Si	No	
12	El departamento posee buena distribución de espacios	X		X		X		
13	El departamento posee espacios prácticos y útiles para su día a día	X		X		X		
14	El departamento posee buena integración y organización de los espacios que le otorguen estética	X		X		X		
15	Los ambientes del departamento están destinadas a ser las áreas para las que en un inicio fueron diseñadas	X		X		X		

Observaciones (precisar si hay suficiencia): Bustamante Dueñas Isis

Opinión de aplicabilidad: **Aplicable [x]** **Aplicable después de corregir []** **No aplicable []**

Apellidos y nombre s del juez evaluador: Planificador Urbano Regional **DNI:...**06600219.....

Especialidad del evaluador:...Planificador Urbano Regional

¹ **Claridad:** Se entiende sin dificultad alguna el enunciado del ítem, es conciso, exacto y directo

² **Pertinencia:** Si el ítem pertenece a la dimensión.

³ **Relevancia:** El ítem es apropiado para representar al componente o dimensión específica del constructo

Nota: Suficiencia, se dice suficiencia cuando los ítems planteados son suficientes para medir la dimensión

CERTIFICADO DE VALIDEZ DE CONTENIDO DEL INSTRUMENTO QUE MIDE LA VARIABLE “Habitabilidad Doméstica Subjetiva”

Nº	DIMENSIONES / ítems	Claridad ¹		Pertinencia ²		Relevancia ³		Sugerencias
		Si	No	Si	No	Si	No	
PLACER								
01	El departamento me permite lograr sensaciones como crecimiento personal y prosperidad familiar	X		X		X		
02	El departamento me genera una buena percepción de bienestar, agrado y confort	X		X		X		
03	El departamento me otorga satisfacción y libertad en mi vida cotidiana	X		X		X		
04	El departamento me genera deleite estético	X		X		X		
ACTIVACIÓN								
05	El departamento me genera la sensación de orden	X	No	X	No	X	No	
06	El departamento me otorga tranquilidad	X		X		X		
07	En el departamento no existen ruidos molestos	X		X		X		
08	El departamento brinda una buena temperatura durante todo el año	X		X		X		
09	El departamento brinda una buena luz natural durante todo el año	X		X		X		
SIGNIFICACIÓN								
10	El color o contraste del departamento es el adecuado.	x		x		x		
11	Me siento identificado con el departamento donde vivo	X		X		X		
12	Considero que el departamento pertenece a mi vida cotidiana	X		X		X		
OPERATIVIDAD								
13	Posee un sentimiento de arraigo o afecto al mi departamento	x		x		x		
14	El departamento me brinda la sensación de comodidad	X		X		X		
15	Me encuentro adaptado a mi departamento	X		X		X		
16	El departamento me brinda la sensación de espacialidad	X		X		X		
17	El departamento me brinda la sensación de amplitud	X		X		X		
PRIVACIDAD								
18	El departamento me brinda la sensación de dinamismo	x		x		x		
19	El departamento me brinda la sensación de seguridad	X		X		X		
20	El departamento me brinda la sensación de intimidad personal	X		X		X		

Observaciones (precisar si hay suficiencia): Bustamante Dueñas Isis

Opinión de aplicabilidad: **Aplicable [x]** **Aplicable después de corregir []** **No aplicable []**

Apellidos y nombre s del juez evaluador: Planificador Urbano Regional DNI:...06600219.....

Especialidad del evaluador:...Planificador Urbano Regional

¹ **Claridad:** Se entiende sin dificultad alguna el enunciado del ítem, es conciso, exacto y directo

² **Pertinencia:** Si el ítem pertenece a la dimensión.

³ **Relevancia:** El ítem es apropiado para representar al componente o dimensión específica del constructo

Nota: Suficiencia, se dice suficiencia cuando los ítems planteados son suficientes para medir la dimensión

Anexo 4. CERTIFICADO DE VALIDEZ DE CONTENIDO DEL INSTRUMENTO QUE MIDE LA VARIABLE “CALIDAD ESPACIAL”. (ENTREVISTA A EXPERTOS)

N°	DIMENSIONES / ítems	Claridad ¹		Pertinencia ²		Relevancia ³		Sugerencias
		Si	No	Si	No	Si	No	
DIVERSIDAD ESPACIAL								
01	¿Cuáles son y deberían ser los requisitos mínimos para que exista calidad espacial en una vivienda de interés social? ¿Por qué?	X		X		X		
02	¿Qué tan importante es incluir tener espacios flexibles en los proyectos de interés social? ¿Por qué?	X		X		X		
03	¿Qué tan importante es tener una buena diversidad de espacios de diferentes usos en una vivienda? ¿Por qué?	X		X		X		
INTENSIDAD DE USO DE ESPACIOS								
04.	¿Qué atributos se debe tomar en cuenta para lograr una buena sensación de espacialidad en un departamento de interés social? ¿Y de qué manera influye en el bienestar de los habitantes el hacinamiento familiar?	X		X		X		
05	¿Qué tan importante es que las viviendas de interés social posean un área libre acorde a su número de habitantes?	X		X		X		
DIMENSIÓN ESPACIAL								
06	¿Qué opina usted que en los actuales proyectos de interés social el espacio vital es cada vez más reducido? ¿Qué consecuencias puede traer este problema? ¿Por qué?	X		X		X		
CONECTIVIDAD ESPACIAL								
07	¿Cuán importante es que una vivienda o departamento posea las funciones de sus espacios por la que en un principio fueron diseñadas? ¿Por qué?	X		X		X		
08	¿Qué se debe tomar en cuenta en las circulaciones verticales u horizontales de un departamento de para tener una comunicación asertiva entre las diferentes áreas de la casa? ¿Por qué?	X		X		X		
FUNCIONALIDAD ESPACIAL								
09	¿Cuán importante es incluir la disposición espacial (vinculación entre áreas públicas y privadas de una vivienda) en los proyectos de interés social? ¿Y qué consecuencias traería no incluirlas?	X		X		X		
10	¿Cuán importante es tener practicidad o integración en los espacios que permitan tener una relación vinculante entre las diferentes áreas de la vivienda de interés social? ¿Por qué?	X		X		X		

Observaciones (precisar si hay suficiencia): Bustamante Dueñas Isis

Opinión de aplicabilidad: **Aplicable [x]** **Aplicable después de corregir []** **No aplicable []**

Apellidos y nombres del juez evaluador: Planificador Urbano Regional DNI:....06600219.....

Especialidad del evaluador: ...Planificador Urbano Regional

¹ **Claridad:** Se entiende sin dificultad alguna el enunciado del ítem, es conciso, exacto y directo

² **Pertinencia:** Si el ítem pertenece a la dimensión.

³ **Relevancia:** El ítem es apropiado para representar al componente o dimensión específica del constructo

Nota: Suficiencia, se dice suficiencia cuando los ítems planteados son suficientes para medir la dimensión

Anexo 4. CERTIFICADO DE VALIDEZ DE CONTENIDO DEL INSTRUMENTO QUE MIDE LA VARIABLE “HABITABILIDAD DOMÉSTICA SUBJETIVA”. (ENTREVISTA A EXPERTOS)

Nº	DIMENSIONES / ítems	Claridad ¹		Pertinencia ²		Relevancia ³		Sugerencias
		Si	No	Si	No	Si	No	
PLACER								
01	¿Cuán importante para el bienestar humano es que en los proyectos de interés social se priorice una buena habitabilidad doméstica? ¿Por qué? ¿Y qué consecuencias para la salud traería si no se cumpliera?	X		X		X		
02	¿Qué atributos se debe tener en cuenta al diseñar una vivienda de interés social para que pueda generar la sensación de placer, satisfacción y bienestar a sus habitantes? ¿Y qué tan importante son considerarlos?	X		X		X		
03	¿Qué atributos se deben tomar en cuenta para conseguir un adecuado diseño de interior en una vivienda de interés social que genere la sensación de deleite estético en sus habitantes? ¿Y qué tan importante es tomarlo en cuenta?	X		X		X		
04	¿Usted considera que un buen diseño de una vivienda o departamento podría influir considerablemente en aspectos positivos como el crecimiento personal y prosperidad familiar en sus habitantes? ¿Por qué?	X		X		X		
ACTIVACIÓN								
05	¿Qué atributos en el diseño de una vivienda de interés social pueden crear privacidad en los espacios permitiendo el aislamiento total con el espacio exterior incluyendo el aislamiento del ruido?	X		X		X		
06	¿Qué atributos considera que debe poseer una vivienda de interés social para generar una temperatura (confort térmico) e iluminación adecuada (confort lumínico)? ¿Y qué tan importante es tomarlo en cuenta? ¿Y qué tan importante son considerarlos?	X		X		X		
SIGNIFICACIÓN								
07	¿Qué atributos se debe considerar en un departamento para que exista una relación de significación, arraigo o sentido de pertenencia con sus habitantes? ¿Y qué tan importante son considerarlos?	X		X		X		
OPERATIVIDAD								
08	¿Qué atributos se debe considerar en un departamento para otorgar comodidad, sensación de amplitud y la posibilidad de un libre desplazamiento a sus habitantes? ¿Y qué tan importante son considerarlos?	X		X		X		
09	¿Qué atributos se debe considerar para que exista adaptabilidad (capacidad de los espacios de una vivienda de cambiar de función) y dinamismo (posibilidad de rotar o mover de posición el mobiliario de la casa) en una vivienda de interés social? ¿Y qué tan importante son considerarlos?	X		X		X		
PRIVACIDAD								
10	¿Qué atributos se debe tener en cuenta en el diseño de proyectos de interés social para lograr generar privacidad, intimidad y seguridad? ¿Y qué tan importante son considerarlo?	X		X		X		

Observaciones (precisar si hay suficiencia): Bustamante Dueñas Isis

Opinión de aplicabilidad: **Aplicable [x]** **Aplicable después de corregir []** **No aplicable []**

Apellidos y nombre s del juez evaluador: Planificador Urbano Regional DNI: ...06600219.....

Especialidad del evaluador: ...Planificador Urbano Regional

¹ **Claridad:** Se entiende sin dificultad alguna el enunciado del ítem, es conciso, exacto y directo

² **Pertinencia:** Si el ítem pertenece a la dimensión.

³ **Relevancia:** El ítem es apropiado para representar al componente o dimensión específica del constructo

Nota: Suficiencia, se dice suficiencia cuando los ítems planteados son suficientes para medir la dimensión

CERTIFICADO DE VALIDEZ DEL CONTENIDO DE LOS INSTRUMENTOS DE MEDICIÓN (EXPERTO 3)

Anexo 4. CERTIFICADO DE VALIDEZ DE CONTENIDO DEL INSTRUMENTO QUE MIDE LA VARIABLE “CALIDAD ESPACIAL”. (ENCUESTA)

Nº	DIMENSIONES / ítems	Claridad ¹		Pertinencia ²		Relevancia ³		Sugerencias
		Si	No	Si	No	Si	No	
DIVERSIDAD ESPACIAL								
01	En su departamento existe variedad de espacios para la vida diaria	X		X		X		
02	Las áreas de su departamento pueden cambiar de uso al que fueron destinados inicialmente.	X				X		
INTENSIDAD DE USO DE ESPACIOS								
03	El área libre del condominio está de acuerdo al número de habitantes de su departamento es adecuado	X		X		X		
04	Hay espacio suficiente para todos los habitantes de mi departamento	X		X		X		
05	Existe la posibilidad de libre desplazamiento en su departamento	X		X		X		
DIMENSIÓN ESPACIAL								
06	En su departamento existe áreas que generan un buen espacio vital	X		X		X		
07	Los espacios de mi departamento otorgan territorialidad o espacio propio	X		X		X		
08	El departamento cumple las normas mínimas de dimensión	X		X		X		
CONECTIVIDAD ESPACIAL								
09	El departamento me brinda intimidad en sus espacios	X		X		X		
10	El departamento posee una buena circulación en sus espacios	X		X		X		
11	El departamento posee comunicabilidad entre los espacios	X		X		X		
FUNCIONALIDAD ESPACIAL								
12	El departamento posee buena distribución de espacios	X		X		X		
13	El departamento posee espacios prácticos y útiles para su día a día	X		X		X		
14	El departamento posee buena integración y organización de los espacios que le otorguen estética	X		X		X		
15	Los ambientes del departamento están destinadas a ser las áreas para las que en un inicio fueron diseñadas	X		X		X		

Observaciones (precisar si hay suficiencia): _____

Opinión de aplicabilidad: **Aplicable** **Aplicable después de corregir** [] **No aplicable** []

Apellidos y nombres del juez evaluador: CARLOS CRISTIAN IZARRA BEJARANO **DNI:** 20116928

Especialidad del evaluador: ARQUITECTURA EN PROYECTOS DE INVERSIÓN PÚBLICA

¹ **Claridad:** Se entiende sin dificultad alguna el enunciado del ítem, es conciso, exacto y directo

² **Pertinencia:** Si el ítem pertenece a la dimensión.

³ **Relevancia:** El ítem es apropiado para representar al componente o dimensión específica del constructo

Nota: Suficiencia, se dice suficiencia cuando los ítems planteados son suficientes para medir la dimensión

CERTIFICADO DE VALIDEZ DE CONTENIDO DEL INSTRUMENTO QUE MIDE LA VARIABLE “Habitabilidad Doméstica Subjetiva”

N°	DIMENSIONES / ítems	Claridad ¹		Pertinencia ²		Relevancia ³		Sugerencias
		Si	No	Si	No	Si	No	
PLACER								
01	El departamento me permite lograr sensaciones como crecimiento personal y prosperidad familiar	X		X		X		
02	El departamento me genera una buena percepción de bienestar, agrado y confort	X		X		X		
03	El departamento me otorga satisfacción y libertad en mi vida cotidiana	X		X		X		
04	El departamento me genera deleite estético	X		X		X		
ACTIVACIÓN								
05	El departamento me genera la sensación de orden	X		X		X		
06	El departamento me otorga tranquilidad	X		X		X		
07	En el departamento no existen ruidos molestos	X		X		X		
08	El departamento brinda una buena temperatura durante todo el año	X		X		X		
09	El departamento brinda una buena luz natural durante todo el año	X		X		X		
SIGNIFICACIÓN								
10	El color o contraste del departamento es el adecuado.	X		X		X		
11	Me siento identificado con el departamento donde vivo	X		X		X		
12	Considero que el departamento pertenece a mi vida cotidiana	X		X		X		
OPERATIVIDAD								
13	Posee un sentimiento de arraigo o afecto al mi departamento	X		X		X		
14	El departamento me brinda la sensación de comodidad	X		X		X		
15	Me encuentro adaptado a mi departamento	X		X		X		
16	El departamento me brinda la sensación de espacialidad	X		X		X		
17	El departamento me brinda la sensación de amplitud	X		X		X		
PRIVACIDAD								
18	El departamento me brinda la sensación de dinamismo	X		X		X		
19	El departamento me brinda la sensación de seguridad	X		X		X		
20	El departamento me brinda la sensación de intimidad personal	X		X		X		

Observaciones (precisar si hay suficiencia): _____

Opinión de aplicabilidad: **Aplicable** **Aplicable después de corregir** [] **No aplicable** []

Apellidos y nombre s del juez evaluador: CARLOS CRISTIAN IZARRA BEJARANO **DNI:** 20116928

Especialidad del evaluador: ARQUITECTURA EN PROYECTOS DE INVERSIÓN PÚBLICA

¹ **Claridad:** Se entiende sin dificultad alguna el enunciado del ítem, es conciso, exacto y directo

² **Pertinencia:** Si el ítem pertenece a la dimensión.

³ **Relevancia:** El ítem es apropiado para representar al componente o dimensión específica del constructo

Nota: Suficiencia, se dice suficiencia cuando los ítems planteados son suficientes para medir la dimensión

Anexo 4. CERTIFICADO DE VALIDEZ DE CONTENIDO DEL INSTRUMENTO QUE MIDE LA VARIABLE “CALIDAD ESPACIAL”. (ENTREVISTA A EXPERTOS)

Nº	DIMENSIONES / ítems	Claridad ¹		Pertinencia ²		Relevancia ³		Sugerencias
		Si	No	Si	No	Si	No	
DIVERSIDAD ESPACIAL								
01	¿Cuáles son y deberían ser los requisitos mínimos para que exista calidad espacial en una vivienda de interés social? ¿Por qué?	X		X		X		
02	¿Qué tan importante es incluir tener espacios flexibles en los proyectos de interés social? ¿Por qué?	X		X		X		
03	¿Qué tan importante es tener una buena diversidad de espacios de diferentes usos en una vivienda? ¿Por qué?	X		X		X		
INTENSIDAD DE USO DE ESPACIOS								
04.	¿Qué atributos se debe tomar en cuenta para lograr una buena sensación de espacialidad en un departamento de interés social? ¿Y de qué manera influye en el bienestar de los habitantes el hacinamiento familiar?	X		X		X		
05	¿Qué tan importante es que las viviendas de interés social posean un área libre acorde a su número de habitantes?	X		X		X		
DIMENSIÓN ESPACIAL								
06	¿Qué opina usted que en los actuales proyectos de interés social el espacio vital es cada vez más reducido? ¿Qué consecuencias puede traer este problema? ¿Por qué?	X		X		X		
CONECTIVIDAD ESPACIAL								
07	¿Cuán importante es que una vivienda o departamento posea las funciones de sus espacios por la que en un principio fueron diseñadas? ¿Por qué?	X		X		X		
08	¿Qué se debe tomar en cuenta en las circulaciones verticales u horizontales de un departamento de para tener una comunicación asertiva entre las diferentes áreas de la casa? ¿Por qué?	X		X		X		
FUNCIONALIDAD ESPACIAL								
09	¿Cuán importante es incluir la disposición espacial (vinculación entre áreas públicas y privadas de una vivienda) en los proyectos de interés social? ¿Y qué consecuencias traería no incluirlas?	X		X		X		
10	¿Cuán importante es tener practicidad o integración en los espacios que permitan tener una relación vinculante entre las diferentes áreas de la vivienda de interés social? ¿Por qué?	X		X		X		

Observaciones (precisar si hay suficiencia): _____

Opinión de aplicabilidad: **Aplicable** **Aplicable después de corregir** [] **No aplicable** []

Apellidos y nombre s del juez evaluador: CARLOS CRISTIAN IZARRA BEJARANO **DNI:** 20116928

Especialidad del evaluador: ARQUITECTURA EN PROYECTOS DE INVERSIÓN PÚBLICA

¹ **Claridad:** Se entiende sin dificultad alguna el enunciado del ítem, es conciso, exacto y directo
² **Pertinencia:** Si el ítem pertenece a la dimensión.
³ **Relevancia:** El ítem es apropiado para representar al componente o dimensión específica del constructo

Nota: Suficiencia, se dice suficiencia cuando los ítems planteados son suficientes para medir la dimensión

Anexo 4. CERTIFICADO DE VALIDEZ DE CONTENIDO DEL INSTRUMENTO QUE MIDE LA VARIABLE “HABITABILIDAD DOMÉSTICA SUBJETIVA”. (ENTREVISTA A EXPERTOS)

Nº	DIMENSIONES / ítems	Claridad ¹		Pertinencia ²		Relevancia ³		Sugerencias
		Si	No	Si	No	Si	No	
PLACER								
01	¿Cuán importante para el bienestar humano es que en los proyectos de interés social se priorice una buena habitabilidad doméstica? ¿Por qué? ¿Y qué consecuencias para la salud traería si no se cumpliera?	X		X		X		
02	¿Qué atributos se debe tener en cuenta al diseñar una vivienda de interés social para que pueda generar la sensación de placer, satisfacción y bienestar a sus habitantes? ¿Y qué tan importante son considerarlos?	X		X		X		
03	¿Qué atributos se deben tomar en cuenta para conseguir un adecuado diseño de interior en una vivienda de interés social que genere la sensación de deleite estético en sus habitantes? ¿Y qué tan importante es tomarlo en cuenta?	X		X		X		
04	¿Usted considera que un buen diseño de una vivienda o departamento podría influir considerablemente en aspectos positivos como el crecimiento personal y prosperidad familiar en sus habitantes? ¿Por qué?	X		X		X		
ACTIVACIÓN								
05	¿Qué atributos en el diseño de una vivienda de interés social pueden crear privacidad en los espacios permitiendo el aislamiento total con el espacio exterior incluyendo el aislamiento del ruido?	X		X		X		
06	¿Qué atributos considera que debe poseer una vivienda de interés social para generar una temperatura (confort térmico) e iluminación adecuada (confort lumínico)? ¿Y qué tan importante es tomarlo en cuenta? ¿Y qué tan importante son considerarlos?	X		X		X		
SIGNIFICACIÓN								
07	¿Qué atributos se debe considerar en un departamento para que exista una relación de significación, arraigo o sentido de pertenencia con sus habitantes? ¿Y qué tan importante son considerarlos?	X		X		X		
OPERATIVIDAD								
08	¿Qué atributos se debe considerar en un departamento para otorgar comodidad, sensación de amplitud y la posibilidad de un libre desplazamiento a sus habitantes? ¿Y qué tan importante son considerarlos?	X		X		X		
09	¿Qué atributos se debe considerar para que exista adaptabilidad (capacidad de los espacios de una vivienda de cambiar de función) y dinamismo (posibilidad de rotar o mover de posición el mobiliario de la casa) en una vivienda de interés social? ¿Y qué tan importante son considerarlos?	X		X		X		
PRIVACIDAD								
10	¿Qué atributos se debe tener en cuenta en el diseño de proyectos de interés social para lograr generar privacidad, intimidad y seguridad? ¿Y qué tan importante son considerarlo?	X		X		X		

Observaciones (precisar si hay suficiencia): _____

Opinión de aplicabilidad: **Aplicable** **Aplicable después de corregir** [] **No aplicable** []

Apellidos y nombres del juez evaluador: CARLOS CRISTIAN IZARRA BEJARANO DNI: 20116928

Especialidad del evaluador: ARQUITECTURA EN PROYECTOS DE INVERSIÓN PÚBLICA

¹ **Claridad:** Se entiende sin dificultad alguna el enunciado del ítem, es conciso, exacto y directo

² **Pertinencia:** Si el ítem pertenece a la dimensión.

³ **Relevancia:** El ítem es apropiado para representar al componente o dimensión específica del constructo

Nota: Suficiencia, se dice suficiencia cuando los ítems planteados son suficientes para medir la dimensión

ANEXO 9

RESULTADOS DEL ANÁLISIS DE CONFIABILIDAD DE LA PRUEBA PILOTO

Variable Calidad espacial

Resumen del procesamiento de los casos

	N	%
Casos		
Válidos	16	100.0
Excluidos ^a	0	.0
Total	16	100.0

a. Eliminación por lista basada en todas las variables del procedimiento.

Estadísticos de fiabilidad

Alfa de Cronbach	N de elementos
0.857	10

Variable Habitabilidad Doméstica Subjetiva

Resumen del procesamiento de los casos

	N	%
Casos		
Válidos	16	100.0
Excluidos ^a	0	.0
Total	16	100.0

a. Eliminación por lista basada en todas las variables del procedimiento.

Estadísticos de fiabilidad

Alfa de Cronbach	N de elementos
0.902	16

Datos utilizados

Caso	Edad	Sexo	P1	P2	P3	P4	P5	P6	P7	P8	P9	P10	P11	P12	P13	P14	P15	p1	p2	p3	p4	p5	p6	p7	p8	p9	p10	p11	p12	p13	p14	p15	p16	p17	p18	p19	p20	D1	D2
1	35-49	M	5	5	4	5	4	5	5	5	5	5	5	4	4	4	4	4	4	5	4	5	4	5	4	5	4	5	4	4	4	4	4	4	4	4	10	13	
2	65 A MÁS	F	2	2	3	2	3	2	2	3	2	2	3	2	2	2	3	2	2	3	2	3	2	3	2	3	2	3	2	3	2	3	2	3	2	3	4	8	
3	35-49	M	2	2	1	2	2	1	2	1	2	1	2	1	2	1	2	1	2	2	2	1	2	1	2	1	2	2	2	2	2	1	1	2	1	1	4	5	
4	50-64	F	2	3	2	3	2	2	3	3	2	2	2	3	2	3	2	2	2	2	2	3	2	2	3	2	2	2	2	2	3	3	3	3	2	2	5	7	
5	50-64	M	2	2	2	2	2	2	1	1	1	2	2	1	2	1	2	1	2	1	2	1	2	1	2	1	2	1	2	1	2	1	3	2	1	2	2	4	6
6	18-34	F	3	2	3	2	3	2	3	2	3	2	2	3	2	3	3	3	3	2	2	2	2	3	2	2	2	2	2	2	2	3	2	2	3	2	2	5	8
7	18-34	F	1	2	1	2	1	2	1	2	1	2	1	2	1	1	1	2	1	1	2	1	2	1	2	1	2	1	2	1	1	1	1	1	2	2	3	4	
8	18-34	F	3	3	2	2	2	3	2	2	2	2	2	3	2	2	2	3	3	2	3	2	2	2	3	2	2	3	2	3	2	3	2	2	3	3	6	6	
9	50-64	F	3	2	2	2	2	1	2	2	3	1	2	2	2	2	2	2	2	1	2	1	2	1	2	1	2	1	3	2	2	1	1	2	2	1	1	5	6
10	35-49	F	1	2	1	2	1	1	2	1	2	1	2	1	2	1	2	2	1	2	1	2	1	2	1	2	1	2	1	1	2	1	2	1	2	2	3	4	
11	35-49	M	3	3	2	2	2	3	2	2	2	3	2	3	2	3	2	3	2	3	2	3	2	2	2	2	2	3	3	2	2	3	2	2	2	2	6	6	
12	50-64	F	2	2	2	2	1	1	2	1	2	1	2	1	2	1	2	1	2	1	2	1	2	2	2	2	2	2	1	1	1	2	2	1	2	1	2	4	6
13	18-34	F	1	1	5	1	1	1	5	1	1	1	1	1	1	1	1	1	1	1	5	1	1	5	1	1	1	5	5	1	1	1	1	1	1	5	2	7	
14	18-34	F	1	1	5	1	1	5	1	1	5	1	1	1	1	1	1	1	1	1	5	1	1	5	1	1	1	1	1	1	1	1	1	1	5	1	5	2	7
15	35-49	F	5	4	5	4	5	5	5	5	5	4	5	5	5	4	5	4	5	4	5	4	4	5	4	4	5	4	4	4	5	4	4	4	4	5	9	14	
16	35-49	M	1	2	2	1	2	1	2	1	2	2	1	2	2	2	2	2	2	2	3	2	2	3	2	2	2	1	1	3	2	1	2	2	1	3	3	5	
17	18-34	F	4	3	4	3	3	4	3	4	4	4	4	5	5	5	5	4	4	3	4	3	5	4	5	3	3	4	4	4	3	5	4	3	4	7	10		
18	18-34	F	4	4	4	4	4	4	4	4	4	4	4	4	3	4	4	4	3	4	3	4	3	4	3	4	3	4	3	3	4	4	3	3	3	3	8	12	
19	35-49	F	4	4	5	4	4	5	4	3	4	5	4	4	4	4	5	4	4	4	4	5	4	4	5	4	5	4	4	5	4	4	5	4	5	4	5	8	13
20	50-65	F	4	4	4	3	4	4	4	3	4	3	4	3	4	3	4	4	3	4	3	4	3	4	3	4	3	4	3	4	3	4	3	4	3	4	4	8	11
21	18-34	F	5	4	1	1	4	5	3	5	3	4	5	1	5	5	5	4	4	3	3	5	5	2	2	2	5	4	5	4	4	5	2	4	5	5	1	9	6
22	50-64	M	4	4	4	4	4	4	5	4	5	4	4	5	4	5	4	4	3	4	3	4	3	4	3	4	3	5	3	5	4	5	3	4	4	8	12		
23	18-34	F	4	4	4	3	4	3	4	3	4	3	4	3	4	3	4	3	3	3	4	3	4	3	4	3	4	3	4	4	4	4	4	4	4	4	8	11	
24	18-34	M	5	4	4	5	4	4	5	4	4	5	4	5	4	4	4	4	4	4	3	4	5	4	5	4	5	4	4	4	3	3	4	3	4	4	9	13	
25	35-49	F	3	2	3	2	3	4	5	4	4	4	4	4	5	4	4	4	5	4	4	4	5	4	4	4	4	4	5	4	5	4	4	4	5	4	5	8	
26	50-65	M	2	2	2	2	2	1	1	2	1	2	1	2	1	2	1	2	1	2	2	1	1	2	1	2	1	2	1	2	1	2	1	2	1	2	1	4	6
27	18-34	M	1	1	1	1	1	1	5	1	1	1	1	5	1	1	1	1	1	1	5	1	1	5	1	1	1	5	1	1	1	1	5	5	1	1	1	2	3
28	18-34	M	1	1	1	1	1	1	1	1	5	1	5	1	1	1	5	1	1	1	1	1	5	1	1	5	1	1	1	1	1	1	5	5	1	1	1	2	3
29	18-34	M	1	1	1	1	1	1	1	1	5	1	5	1	1	1	5	1	1	1	1	1	5	1	1	5	1	1	1	1	1	1	5	5	1	1	1	2	3

ANEXO 10
BAREMO DE INTERPRETACIÓN DE LOS INSTRUMENTOS

	Bajo		Medio		Alto	
	Li	Ls	Li	Ls	Li	Ls
Calidad espacial	15	35	36	55	56	75
Diversidad espacial	2	5	6	8	9	10
Intensidad de uso de espacios	3	7	8	11	12	15
Dimensión Espacial	3	7	8	11	12	15
Conectividad de los espacios	3	7	8	11	12	15
Funcionalidad espacial	4	9	10	14	15	20
Habitabilidad Doméstica Subjetiva	23	54	55	85	86	115
Placer	6	14	15	22	23	30
Activación	6	14	15	22	23	30
Significación	3	7	8	11	12	15
Operatividad	5	12	13	19	20	25
Privacidad	3	7	8	11	12	15

Li=Límite inferior, Ls= Límite superior

ANEXO 11
ENTREVISTAS A EXPERTOS

TRANSCRIPCIÓN DE ENTREVISTAS A EXPERTOS

ENTREVISTA ARQ. CARLOS IZARRA BEJARANO. MAGISTER EN “MANAGEMENT DE LA CONSTRUCCIÓN” DE LA UNIV. RAMON LLUL - ESPAÑA



CARLOS CRISTIAN IZARRA BEJARANO

MMC ARQ° CAP N°10539

CURRICULUM VITAE

Nombre y Apellido : *Carlos Cristian Izarra Bejarano*

Edad : 35 años.

Perfil Profesional

Arquitecto capaz de resolver con visión crítica e innovadora los requerimientos del hábitat humano a través del diseño y construcción de espacios que satisfacen las necesidades sociales con alto grado de belleza, funcionalidad, seguridad y creatividad; la prevención del medio natural y el respeto por el valor histórico del contexto físico-social; estas habilidades involucran actitudes de servicio a la comunidad, actuación ética, honesta y responsable.

Estudios Realizados

- **Superior:** UNIVERSIDAD NACIONAL FEDERICO VILLARREAL
Lima – Perú.
- **Facultad:** ARQUITECTURA Y URBANISMO
- **Grado Académico:** BACHILLER EN ARQUITECTURA.
- **Título Profesional:** ARQUITECTO
- **Registro Profesional:** CAP N° 10539
Fecha de Incorporación al CAP 22 de Junio del 2007.
- **Master y/o Maestría:** MMC – MASTER EN MANAGEMENT DE LA CONSTRUCCIÓN
"LA SALLE – UNIVERSIDAD RAMÓN LLULL"
Barcelona – España (2007 – 2008).
- **Especialización:** PROYECTOS DE INVERSIÓN PÚBLICA EN EL MARCO DEL SNIP.
Universidad Nacional del Centro del Perú – Fac. de Economía.
Colegio de Economistas de Junín (2009).

PARTE 1: CALIDAD ESPACIAL

1. ¿Cuáles son y deberían ser los requisitos mínimos para que exista calidad espacial en una vivienda? ¿Por qué?

A ver los requisitos mínimos para que una vivienda tenga calidad espacial bueno podría considerarse que está debe ser flexible, debe tener un dimensionamiento correcto, debe ser proporcionada, debe tener una correcta relación ancho largo alto esto es fundamental para darle criterio al principio del espacio, también es muy importante el tema de la materia viva, Qué materiales se utilizan, Otro aspecto fundamental la orientación, la ventilación Cruzada, la iluminación natural en todas las estaciones del año esto con la finalidad de que las personas que habitan la vivienda se sientan en un lugar confortable

2. ¿Qué tan importante es incluir tener flexibilidad espacial en los proyectos de interés social? ¿Por qué?

¿Me comentó sobre flexibilidad a qué se refiere?

Bueno las viviendas de interés social básicamente todas las viviendas de interés social, deben tener tema de flexibilidad espacial, hay que prever que estás viviendas sean susceptibles a un cambio no de uso pero si de funcionalidad en función de la misma necesidad de las personas o las familias que lo habitan de acuerdo al crecimiento o las actividades que desarrollan los habitantes de la familia, entonces las viviendas deben estar pensadas de que puedan modificarse espacialmente, sin necesidad de tumbar paredes o tabiques y además estos cambios no deben alterar el concepto exterior de las viviendas sociales, porque no sé si has visto tú casos puntuales de vivienda social por ejemplo el caso de marfilete es un caso especial de lo que te menciono ahí las viviendas han sido concebidas para dos pisos y sin embargo puedes encontrar edificios de 6 pisos Entonces si tú vas hoy día a marfilete no lo reconoces como fue el proyecto inicial.

3. ¿Qué tan importante es tener una buena diversidad de espacios en una vivienda de interés social? ¿Por qué?

Mejor dicho, en el diseño de las viviendas de interés social debe considerar en sus diseños necesariamente áreas comunes para esparcimiento a través de la incorporación de equipamiento urbanos; quizás pasea peatonales, parques, áreas verdes y en el interno, en la vivienda en la parte interna, como sea la vivienda, debe estar pensada para que les brinde a las personas espacios cómodos confortables seguros y tranquilos no.

4. ¿Qué atributos se debe tomar en cuenta para lograr una buena sensación de espacialidad en un departamento de interés social? ¿Y de qué manera influye negativamente en el bienestar de los habitantes el hacinamiento familiar?

Bueno los atributos a considerar para lograr una sensación de espacio, en primer lugar debe ser la vivienda, a ver la ubicación de la vivienda es muy importante el barrio donde se encuentra el inmueble un poco para generar la seguridad eso creo que es un elemento muy importante porque si está mal ubicada, imagínate, es susceptible a vandalismos o robos cosas por el estilo, otra cosa que se puede tomar en cuenta, la superficie y la distribución qué tiene la vivienda en sí, no hablamos del entorno sino de la vivienda en sí. De nada vale tener una vivienda muy grande y estar mal distribuida, imagínate una vivienda donde se tengan pasillos complejos, tabiques por

todas partes, esto mal distribuidos, otro tema es la iluminación una vivienda puede estar muy bien situada ser muy grande y estupendamente decorada, pero si todas sus ventanas dan para un patio interior la casa pierde su valor, el número de horas que se ve el sol en la vivienda no ayudaría para el confort de la familia

5. ¿Qué tan importante es que las viviendas de interés social posean un área libre acorde a su número de habitantes?

A ver, bueno los porcentajes de área libre en las viviendas está normado por el reglamento nacional de edificaciones, sin embargo el uso que se les da a las áreas libres depende mucho del tipo de familia que lo habita o que habitan las viviendas, no es lo mismo una familia con hijos pequeños dónde se deben considerar áreas libres con elementos de recreación pasiva, con familias con habitantes de la tercera edad dónde seguramente tiene que prevalecer áreas verdes porque los señores de la tercera edad necesitan un poco más de tranquilidad

6. ¿Qué opina usted que, en los actuales proyectos de interés social, el espacio vital es cada vez más reducido? ¿Qué consecuencias puede traer este problema? ¿Por qué?

Mira hoy en día las viviendas masivas llámese edificios multifamiliares proyectos de vivienda de interés social consideran áreas de estancia y de descanso totalmente reducido, esto debido a que los habitantes de las viviendas se encuentran gran parte del día fuera en sus trabajos o en sus centros de estudio y retornan a sus casas muy tarde, Ah eso también le suma personas utilizan para desplazarse el transporte público, Bueno ese es otro problema, que estas personas lleguen muy tarde a sus viviendas y solamente las utilicen para descansar, Esto es algo que es un fenómeno mundial, por ejemplo en Europa existen viviendas y en otras partes del mundo muy muy pequeñas, de hasta 2 dormitorios que están desarrolladas en menos de 40 m², esto porque en realidad, la gente utiliza estas piezas de vivienda únicamente para el descanso y salen muy temprano a sus trabajos.

7. ¿Qué se debe tomar en cuenta en el diseño de una vivienda de interés social para tener una comunicación asertiva con los demás espacios a través de escaleras, pasillos, andadores o distribuidores?

A ver, las viviendas de interés social suelen tener áreas reducidas producto de que son edificadas en lotes pequeños, es por ello que el diseño arquitectónico debe jugar un papel muy importante a fin de lograr espacios funcionales, flexibles, iluminados, ventilados etcétera, y teniendo que nuclearizar necesariamente las zonas húmedas, los servicios higiénicos, la cocina los baños las lavanderías evitando circulaciones cruzadas, los pasillos largos, oscuros. También es importante ubicar y diseñar correctamente las escaleras a fin de que estos elementos sirvan de elemento integrador de los ambientes y no sean un elemento invasivo. Muchas veces cuando se diseña una vivienda tenemos servicios higiénicos por diferentes zonas y al final se pierde mucho espacio y se altera el propio ambiente porque se tienen que bajar montantes, falsas columnas y fácilmente podría ser corregidos si uno nucleariza todos los servicios higiénicos y solamente se puede considerar la posición, que estén escondido y no puedan alterar el diseño de la vivienda

8. ¿Es importante que una vivienda o departamento posea las funciones de sus espacios por las que en un principio fueron diseñadas? ¿Por qué?

Bueno definitivamente las viviendas, los departamentos deben ser utilizados para el fin en que fueron diseñados, muchas veces la vivienda son utilizadas como oficina o depósitos de algunas personas que tienen algún emprendimiento o algún negocio, sin embargo, esto altera la zonificación y la jerarquización inicial del proyecto, puesto que personas extrañas entren a las zonas privadas de los complejos habitacionales, o de las viviendas de interés social, esto también contribuye al crecimiento informal de la vivienda, puesto que en muchos casos se altera el propio diseño inicial y se incorporan elementos a las fachadas, los techos, y de esta manera una contaminación visual

9. ¿Cuán importante es incluir la disposición espacial (vinculación entre áreas públicas y privadas de una vivienda) en los proyectos de vivienda de interés social? ¿Y qué consecuencias traería no incluirlas?

Bueno sentirse bien en el lugar dónde vive, dónde se vive es primordial, es por ello que el diseño de las viviendas debe considerar una correcta disposición espacial tanto exterior de la vivienda como al interior. Es por ello, que la orientación de la vivienda es primordial, debiendo priorizar la relación de la zona social con el exterior y la zona íntima con el interior de la vivienda, dependiendo del tamaño del lote y del programa arquitectónico se deben buscar áreas de iluminación y ventilación natural hacia patios abiertos y de preferencia y no a postes de la luz con pequeños oscuros. Muchas veces por el propio diseño, por el tamaño del lote lo que se hace es iluminar ambientes a través de estos ductos que muchas veces son completamente insuficientes.

10. ¿Cuán importante es tener practicidad o integración en los espacios que permitan tener una relación vinculante entre las diferentes áreas de la vivienda de interés social? ¿Por qué?

El diseño de las viviendas en general debe ser práctico, se debe evitar la incorporación de ambientes o elementos innecesarios así como también se deben evitar circulaciones cruzadas, los pasillos extensos es necesario que se respete las proporciones ancho largo alto, esto para darle criterio al significado del espacio porque imagínate no podemos tener una sala o un dormitorio de 2 m por cinco por ejemplo, hay que dar también la ergonométrica para poder empezar a diseñar los espacios, no se puede desperdiciar m² en circulaciones innecesarias, nosotros estamos diseñando una vivienda social y no podemos otorgarle demasiados m² y no podemos otorgarles demasiados metros a las circulaciones, yo creo que eso es fundamental, lo que se debe Buscar es integrar los ambientes a través de elementos articuladores, bien pensados, iluminados. También es importante para esto el tipo de material y los colores que se utilizan en los ambientes y esto definitivamente nos ayuda a integrar los ambientes

PARTE 2: HABITABILIDAD DOMÉSTICA SUBJETIVA

11. ¿Cuán importante para el bienestar humano es que en los proyectos de interés social se priorice una buena habitabilidad doméstica? ¿Por qué? ¿Y qué consecuencias para la salud traería si no se cumpliera?

Bueno el diseño de las viviendas de interés social debe estar orientado a buscar el bienestar de los habitantes no, que estos se sientan cómodos, confortables, tomando en cuenta que es su espacio y como tal debe transmitirles paz y seguridad, nuevamente hablamos de que se debe evitar perder metros cuadrados en circulaciones innecesarias o ubicar mal algún elemento u ambiente, para conseguir una buena habitabilidad será necesario jerarquizar y zonificar las zonas y los ambientes, Qué deben estar correctamente interconectados a través de elementos

articuladores bien pensado, si esto no se cumple se corre el riesgo de tener cruces de circulación lo que generaría invasión visual en zonas íntimas o semi íntimas

12. ¿Qué atributos se debe tener en cuenta al diseñar una vivienda de interés social para que pueda generar la sensación de placer, satisfacción y bienestar a sus habitantes? ¿Y qué tan importante son considerarlos?

Bien, para generar este tipo de sensaciones, placer, satisfacción, bienestar en los habitantes, ese tipo de sensaciones, es importante primero que se piense en la ubicación de la vivienda, la vivienda debe estar muy bien ubicada, se debe realizar un análisis urbanístico, del entorno y del sector, esto con la finalidad de dar seguridad a las personas, Asimismo se debe tomar en cuenta las características físicas del terreno afín de proponer una correcta distribución en la vivienda, como te dije anteriormente, De nada vale tener una muy grande sí está mal distribuida con pasillos complejos, tabiques por todas partes, por último, también es sustancial qué en el diseño considere iluminación y ventilación natural entre otros criterios de diseño, pero la ventilación y la iluminación es fundamental para el Confort de las viviendas.

13. ¿Qué atributos se deben tomar en cuenta para conseguir un adecuado diseño de interior en una vivienda de interés social que genere la sensación de deleite estético en sus habitantes? ¿Y qué tan importante es tomarlo en cuenta?

A ver, interiormente una vivienda de interés social debe ser proporcional, como hablamos hace un momento, tiene que tener una buena proporción largo ancho y alto en todos sus ambientes, Y estos deben estar correctamente relacionados, de acuerdo a las normas establecidas, tener una relación; zona social, zona de servicios, zona húmeda y zona privada, acá nuevamente tocamos el tema de Confort qué se puede lograr con el correcto emplazamiento de la vivienda, la orientación es primordial cómo te comentaba anteriormente, Esto va a permitir no tener elementos tipo cortinas, con ventanas cerradas todo el día, qué vale que tú consideres, grandes ventanas sí están mal orientadas, siempre vas a tener cerrada las cortinas o las persianas en la ventana. Esto lo que va a lograr es que las personas no quieran estar en sus casas y estén fuera de ellas, porque no van a tener un confort dentro de las viviendas

14. ¿Usted considera que un buen diseño de una vivienda o departamento podría influir considerablemente en aspectos positivos como el crecimiento personal y prosperidad familiar en sus habitantes? ¿Por qué?

Mira todos los ambientes de la vivienda deben ser pensados y diseñados considerando la ergonomía y la antropometría esto con el fin de que los habitantes aprovechen al máximo todos los espacios de la casa, la misma debe ser flexible, Cómo comentábamos hace un momento Y qué permita cambiar los usos con el paso de los años en función necesidades propias de cada persona.

¿Sí, pero Ud. cree que se puede lograr un crecimiento personal y prosperidad familiar?

Bueno yo considero que sí, definitivamente sí, porque uno tiene un crecimiento personal al haber logrado tener una propia vivienda y esa vivienda tiene que reflejar tu personalidad, ósea, tú no vas a conseguir algo tuyo y cuando tengas tu propia vivienda, cuando la empieces a decorar o a construir o a remodelar tiene que tener tus propias características como persona, refleja lo que tú eres

15. ¿Qué atributos en el diseño de una vivienda de interés social pueden crear privacidad en los espacios permitiendo el aislamiento total con el espacio exterior incluyendo el aislamiento del ruido? ¿Qué tan importante es considerarlo?

Bueno para que se pueda generar privacidad con el exterior debemos respetar principalmente los retiros establecidos de los parámetros urbanísticos y esto se consigue en los certificados o parámetros que otorgan las municipalidades. Otro tema ese tiene que considerar en ese punto, la correcta zonificación de la zona privada está no debería tener vistas al exterior sino al interior y dar prioridad por ejemplo a la zona social que si debe tener una vista privilegiada quizás hacia el exterior de la vivienda de tal forma que la contaminación auditiva de la calle no afecte el descanso de los habitantes

16. ¿Qué atributos considera que debe poseer una vivienda de interés social para generar una temperatura (confort térmico) e iluminación adecuada (confort lumínico)? ¿Y qué tan importante es tomarlo en cuenta?

Bueno para generar Confort térmico y una iluminación adecuada muy importante la orientación de la vivienda, eso hace un momento también lo comentábamos, eso es demasiado importante, con la orientación nos referimos a la entrada de luz y de calor a la vivienda, hay varias razones de la orientación como un factor crítico fundamental de la vivienda, los espacios visuales ganan en amplitud si están bien iluminado, una vivienda que recibe luz, y radiación solar, nos proporciona mejor calidad de vida y bienestar, una vivienda bien orientada puede suponer un ahorro superior al 70% de consumo de climatización, iluminación para la vivienda

17. ¿Qué atributos se debe considerar en un departamento para que exista una relación de significación, arraigo o sentido de pertenencia con sus habitantes? ¿Y qué tan importante son considerarlos?

Sí si el diseño de la vivienda debe estar relacionado con el tipo de actividad y o profesión de cada uno dueño de la vivienda así como también el tipo de las personas que habita, viendo si son introvertida o extrovertida, en función a ello uno puede determinar inclusive la forma de los baños, ventanas, imagínate una persona introvertida no le vas a poner un gran ventanal, lo que esa persona va a buscar es que le coloques a la vivienda ventanas más pequeñas, entonces en función a ellos se diseñan los espacios y se consideran los materiales más óptimos de tal forma que el usuario ya tenga ese sentido de pertenencia, que sienta que es su vivienda, no es lo mismo por ejemplo, la vivienda para un arquitecto, Cómo la vivienda de un escritor, seguramente cada uno de esos profesionales van a diseñar o requerir espacios un poco más amplios en algunos casos más pequeños, algo que sea más privado que puedan inspirarse y trabajar

18. ¿Qué atributos se debe considerar en un departamento de una vivienda de interés social para otorgar y la posibilidad de un libre desplazamiento a sus habitantes? ¿Y qué tan importante son considerarlos?

Es muy importante diseñar la vivienda con circulación es claramente definidas, yo creo que eso es demasiado importante, tanto horizontales como verticales estás no deben ser invadidas por elementos decorativos Imagínate tú tienes un vacío Imagínate tú tienes un pasillo y colocas muebles ahí, algún elemento tipo temblor que uno tenga que escapar, justamente esos pueden ser el elementos peligrosos, pueden poner en peligro la vida de las personas, lo que se debe lograr es el libre desplazamiento de todos los habitantes de la vivienda

19. ¿Qué atributos se debe considerar para que exista adaptabilidad (capacidad de los espacios de una vivienda de cambiar de función) y dinamismo (posibilidad de rotar o mover de posición el mobiliario de la casa) en una vivienda de interés social? ¿Y qué tan importante son considerarlos?

Obviamente aquí podemos hablar de la flexibilidad de las viviendas, éstas deben ser necesariamente asimilables a los cambios, sin embargo, ésta debe estar relacionada siempre al objeto para el cual fue diseñado, quiere decir, que siempre deberá ser considerado cómo vivienda, no podría, tener un cambio de uso, para oficina o para almacén, o no sé para educación, porque en muchos casos he visto yo, particularmente veo las Torres del Imata es otro ejemplo de viviendas, y se ven que algunos departamentos los han convertido en escuelas, jardines para niños y cuna, entonces, básicamente no debería pasar, porque si bien es cierto cuando hablo de flexibilidad, para ser flexibles a cambio de uso, sino al crecimiento y a la adaptabilidad que puedan tener esta vivienda al crecimiento de la familia, sí digamos, si en algún momento tú necesitabas 3 dormitorios porque tenías una familia con hijos y al final se necesita un tercer dormitorio de alguna manera, tienes que romper algunos tabiques tendría que ser fácilmente adaptable para este crecimiento.

20. ¿Qué atributos se debe tener en cuenta en el diseño de proyectos de interés social para lograr generar privacidad, intimidad y seguridad? ¿Y qué tan importante son considerarlo?

Bueno al momento de diseñar una vivienda en general y también una vivienda de interés social se debe considerar como mencionábamos y repetí varias veces, es la ubicación del terreno, la zonificación de todos los ambientes, considerando el programa arquitectónico, hay que tener en cuenta también la idiosincrasia de los habitantes de las viviendas, hay que saber qué tipo de personas son, en función a ello, también se puede empezar a diseñar, hay que respetar los parámetros urbanísticos, debemos evitar el tema de la auto construcción, también al inicio de la reunión te hable del claro ejemplo de las viviendas en marfilete, barrios altos donde estas viviendas fueron concebidas de dos niveles y hoy en día se pueden ver viviendas con más de 6 pisos, esto producto de la informalidad, de la autoconstrucción y esto afecta notoriamente el contexto urbano.

ENTREVISTA AL ARQ. JOSÉ ANTONIO VALDIZÁN MARTÍNEZ ESPECIALISTA EN GERENCIA DE PROYECTOS INMOBILIARIOS Y DISEÑO DE VIVIENDA MULTIFAMILIAR



Arq. José Antonio Valdizán Martínez
CAP 11260

Dirección:	Calle Arnaldo Alvarado #285 Monterrico Chico - Surco
Teléfonos:	345-2117 Celular 970799251
Email:	e_varsa@yahoo.es
Fecha de Nacimiento:	13/03/74
Estado Civil:	Soltero
Edad:	46
DNI:	09875748

Arquitecto Especialista en Gerencia de Proyectos Inmobiliarios y Diseño de Proyectos de Vivienda Multifamiliar.

Master en Dirección de Empresas Constructoras e Inmobiliarias (MDI) por la Universidad Politécnica de Madrid y **Magister** en Gestión y Dirección de Empresas Constructoras e Inmobiliarias por la Pontificia Universidad Católica de Lima con más de 7 años de experiencia en la Gestión de Proyectos Inmobiliarios, con dos **Diplomados** de Diseño Avanzado dictados por el Arq. Enrique Ciriani en la Universidad Peruana de Ciencias Aplicadas (UPC) con más de 15 años de experiencia en el Diseño de Proyectos de Vivienda Multifamiliar, con experiencia en la docencia universitaria en la Universidad Cesar Vallejo en la cual he dictado las cátedras de **Diseño Arquitectónico**, **Gerencia de Proyectos Inmobiliarios**, **Geometría Descriptiva** y **Prácticas Pre profesionales**.

PARTE 1: CALIDAD ESPACIAL

¿Cuáles son y deberían ser los requisitos mínimos para que exista calidad espacial en una vivienda? ¿Por qué?

Tengo entendido que si hablamos de calidad espacial, estamos hablando de una serie de 4 factores como ambientales, sociales, económicos y factores urbanos, entonces hablando de satisfacción de necesidades urbanas y ambientales que son diferentes según los estratos socioeconómicos como por ejemplo que haya más espacios verdes, que haya un control adecuado del ruido, que haya una calidad del aire, es decir que no haya contaminación, que haya recursos

naturales, que haya infraestructura básica (agua, luz, desagüe) entonces estos son las condiciones ambientales. En las condiciones urbanas considero que debe tener un equipamiento cultural, deportivo, es decir a parte de salud y educación para darle calidad de vida. Por lo tanto, la calidad espacial se enfoca en la satisfacción de necesidades, pero hay varios tipos de necesidades como básicas, complejas, sofisticadas, etc. Pero en este caso de las V.I.S se habla de necesidades básicas, viéndolo desde un enfoque de la sostenibilidad, porque de nada sirve tener espacios bonitos, de buena escala, proporción o ritmo y no hay el otro componente que es el tema social, el tema económico, ambiental, etc. Es decir, todo se complementa. Hay un criterio que tiene que haber para poder lograr una calidad en el espacio en una vivienda y es el espacio suficiente que te proporcione confort, menos circulación, más espacio para estar, es el principio que tienes para diseñar cualquier objeto arquitectónico, mientras más recorrido haya, menos espacio, menos lugares para estar ahí, las formas alargadas de una vivienda son las que más no contribuyen a eso y deberían ser más lo más regulares y una planta lo más cuadrada posible para que haya la no circulación posible en todos los espacios, digamos, todos los ambientes formen un espacio general, mientras más libre la planta mejor, ya volviendo justamente hasta la filosofía conocida del movimiento moderno, planta libre.

2. ¿Qué tan importante es incluir tener flexibilidad espacial en los proyectos de interés social? ¿Por qué?

¿A qué te refieres con espacios flexibles? ¿Espacios que se puedan variar las cosas? Como adaptables a los usos – multi propósitos, bueno me parece justamente la forma de hacer más eficiente una vivienda es que todos los espacios sean lo más flexible posible y con la posibilidad de poder cambiar en el tiempo, una vivienda también es un, como un organismo vivo, una familia más bien, cuando alguien compra una vivienda no es para usarla una temporada o un verano, normalmente es una compra que le va a durar toda la vida, entonces, debe tener la posibilidad o dar la posibilidad de cambiar, de mutar, de ser lo más flexible posible, claro es sumamente importante. También que tenga un buen confort ambiental y térmico, que sea construido con recursos que permiten la satisfacción de necesidades que resuelvan un problema espacial no resuelto. Ya que al hablar de diversidad espacial se habla de la flexibilidad espacial. Por ejemplo, al remodelar una casa y no posee esa flexibilidad va generar un sobrecosto en el futuro, muy diferente de tener una flexibilidad espacial que pueda adecuarse a diferentes usuarios o conforme va creciendo la familia, entonces de eso se trata, es parte de la calidad espacial. Acuérdense que la diversidad espacial es una de las prácticas sostenibles, porque al no modificar una casa no producirá un impacto como eliminación de desechos o desmontes. Entonces si la vivienda desde un principio la vivienda reúne ese requisito de flexibilizar los espacios para un crecimiento a futuro. Esto ayudará a muchas personas y muchas familias. Entonces es importante hablar de la flexibilidad para que los espacios se puedan adaptar a las necesidades que van cambiando las familias en las v.i.s.

3. ¿Qué tan importante es tener una buena diversidad de espacios en una vivienda de interés social? ¿Por qué?

Bueno hay depende, justamente, si tú, lo principal en una vivienda es que existan los espacios necesarios para suplir todas las necesidades básicas; dormir, comer, asearse, todo eso, lo básico tiene que haber, eso definitivamente, tiene que haber diversidad de espacios, y los espacios que son complementarios como por ejemplo el que estas mencionando –sala gimnasio-la recreación, eso en algunos, digamos en vivienda económica, se puede suplir de alguna forma en espacios

compartidos, muchas viviendas, muchos edificios de departamentos tienen gimnasio, piscina, tienen otras actividades o WIFI últimamente, que lo instalan de forma compartida o es común, entonces, si se necesita una variedad grande de espacios de actividades pero no necesariamente dentro de la vivienda, sino en espacios compartidos, complementarios, fuera compartidos. Entonces todo parte del concepto que tenemos de vivienda, por ejemplo, no existe una flexibilidad de crecimiento. Por ejemplo, el problema es que siempre se piensa en el módulo clásico, que es repetitivo siempre, sin embargo, este debe tener capacidad de crecimiento. Por ejemplo, en otros países se observó que hay módulos que pueden empezar a crecer alrededor de un patio central. Entonces depende mucho de la concepción. Es decir, si no planteo bien esta semilla que está creciendo, se va orientar a un solo tipo de crecimiento, a un patrón de ocupación del espacio, en este caso la verticalidad. Como en el caso de San Martín de Porres que se encuentra tugurizada ya que hubo una falta de planificación del espacio. Muchas veces en las políticas públicas se ve la adopción de un patrón o un modelo que no es necesariamente el que corresponde a nuestro contexto o nuestra idiosincrasia. Entonces ahí falta la participación de una asesoría técnica que diseñan estos programas de interés social. Recomiendo en este caso por ejemplo no tomar las medidas mínimas de dimensión del reglamento nacional de edificaciones, ya que este último solo orienta sobre las condiciones mínimas, pero no es lo ideal, ya es un tema de formación profesional o técnica. Otra recomendación sería la forma en cómo se conceptualizan las propuestas técnicas de vivienda como mencionaba antes. Entonces esto acompaña a un proceso de densificación urbana pero no con las políticas públicas que se necesitan para mejorar los servicios y necesidades básicas.

5. ¿Qué tan importante es que las viviendas de interés social posean un área libre acorde a su número de habitantes?

Este no es un tema solamente de ventilación o iluminación. El área libre permite la existencia de microclimas, es decir es muy diferente la temperatura ambiental en un sitio altamente edificado con bastantes muros, ya que la presencia de bastantes muros, esto origina la imposición de muchas áreas de superficie, entonces al momento que hay radiación solar, hay una mayor reflexión solar o cantidad de superficie para rebotar. Entonces cuando se tiene áreas libres, el área de reflexión va disminuir, entonces la temperatura ambiental va a bajar y ya no se va a producir las islas térmicas óseas y sitios donde hay bastante densificación y no existe muchas áreas libres, la temperatura ambiental es mucho más alta y se producen islas térmicas. Es decir, no es un tema solamente de reglamento necesariamente como para ventilar e iluminar ambientes óseos no es solamente eso. Es decir, fíjense en los efectos ambientales que producen una ciudad que no promueve planes urbanos a áreas libres, producen islas térmicas. Es decir, uno se da cuenta como cuando pasa caminando por su barrio altamente densificado, el calor es mayor que cuando pasa por una zona de áreas verdes, la temperatura baja totalmente. Entonces el tema de áreas libres es un tema ambiental, por ejemplo, al tener una ambiental confortable, se vuelve una práctica sostenible también como que se usa un menor uso de artefactos eléctricos como el ventilador o aire acondicionado. Entonces no solamente es un tema de ventilación, como el reglamento lo ve, a la parte arquitectónica y la parte urbana totalmente separados. Se debe ver los problemas de forma más macro, como considerar el área libre solo para ventilar, esto normativamente puede cumplir, pero yendo más allá, esa área no permite la generación de una temperatura ambiental confortable, como si hubiera grandes patios o grandes áreas que permitan que no haya una mayor reflexión solar, esa capacidad de reflexión que tienen los materiales es mucho más fuerte en

superficies tales como paredes o techos que en superficies naturales como el Grass. Entonces el espacio de área libre es necesario para el punto de vista ambiental.

Entonces cuando estás hablando de área libre ya no estás hablando del departamento mismo. En el manual de edificaciones y los parámetros ya tienen eso es consideración, justamente, si hay poco espacio o área libre es porque no se está respetando el reglamento, porque se habla de un cuarenta a un cincuenta por ciento de área libre dependiendo del tipo de edificación que se haga, por ejemplo, para viviendas unifamiliares una cantidad de áreas libres, para multifamiliares hay otra, para conjuntos habitacionales hay otras más, entonces depende de los parámetros y es importante que se respete, pero lo que sería más importante es que esa área libre no sea solamente sin techar, sino que sea área de recreación pasiva, o sea, área verde o patios y terrazas, generalmente esas áreas libres son estacionamientos, que no sirven para más nada, hay la gente no va echarse a recibir sol, tienen que ser justamente lo que tiene que hacerse es o se llama área de recreación pasiva

6. ¿Qué opina usted que, en los actuales proyectos de interés social, el espacio vital es cada vez más reducido? ¿Qué consecuencias puede traer este problema? ¿Por qué?

Yo no creo que el tamaño reducido de los ambientes sea el problema. Porque el Reglamento Nacional de Edificaciones, dice todo espacio puede ser el área mínima de todo espacio está definida por el uso que se le va a dar, el problema como te repito no es cuando tu diseñas un cuarto para una persona, sino cuando en ese cuarto metes a tres hijos. Si tú compras una casa de dos dormitorios y tienes cinco hijos, y a los cinco los metes en el dormitorio de los cinco, en un dormitorio de 12 metros cuadrados, de 8 metros cuadrados entran 5 personas y que luego van a crecer hay va a venir el problema. La reducción del tamaño de las áreas de los departamentos no es un problema, sino más bien es justamente el resultado de una política. El crédito de vivienda te da una cantidad de dinero que te facilita para poder pagar una vivienda, es un monto determinado, no recuerdo ahorita el monto exacto, pero justamente, la vivienda económica se hace más pequeña para facilitarle a las personas llegar a ese crédito. Antes había, no sé, apartamentos de 100 metros cuadrados, de 120 que era el estándar, pero nadie los podía comprar, entonces eso no soluciona nada, los espacios se han reducido justamente a 60 – 65 el tamaño mínimo para un departamento de tres dormitorios es 65 metros cuadrados, en ese espacio de tres dormitorios, se supone que esa vivienda fue diseñada para un máximo de cinco personas, supóngase siete, supóngase el estándar normal, papá, mamá, la abuela, los hijos, el perro todos los metes hay en la casa, entonces obviamente va a ver problema de hacinamiento, los espacios se van hacer pequeños. Sin embargo, lo que se debe buscar para solucionar este problema, primero es no meter más gente para lo que está diseñada la vivienda, y segundo; comprar los muebles apropiados para esa vivienda, por ejemplo, en un dormitorio de 8 metros cuadrados no vas a meter una cama King size, un escritorio y dos cómodas, va a terminar una encima de la otra, entonces se debe comprar mobiliario apropiado. Cuando yo estuve a cargo de algunos proyectos, diseñábamos muebles especiales, que sean funcionales, que te permiten justamente tener más flexibilidad en el espacio, entonces, unas camas que se podían levantar, pegar en la pared, y crear justamente durante el día cuando no se duerme un espacio para estar con escritorio y todo, o sino muebles también integrados, cama con escritorio más cómoda que te permitan ahorrar espacio. El tema tiene que ver con la forma de cómo se educa a la gente para usar, este tipo de vivienda deberían venir con un manual, que diga primero no meter más gente para lo que está diseñado el apartamento.

Ahora el hacinamiento, es el problema, si tu metes más gente en espacios reducidos van a venir un montón de problemas; salud, es más con el tema de la cuarentena que ahora nos está comiendo, pues si van a ver problemas de bastantes tipos, aparte crea un stress por el encerramiento

7. ¿Qué se debe tomar en cuenta en el diseño de una vivienda de interés social para tener una comunicación asertiva con los demás espacios a través de escaleras, pasillos, andadores o distribuidores?

Como te explique en la primera pregunta, el tema con la circulación justamente lo que tú tienes que hacer en una vivienda para que sea lo más fluido posible en el espacio interior y que no se sientas como un panal de abejas, es justamente que haya un espacio, o sea, la forma del departamento, tamaño sea lo más regular posible, sea lo más cuadrada posible, de manera que haya la menor circulación posible, mientras menos circulación más área hay para que los espacios interiores sean más grandes que es lo que queremos lograr, entonces un departamento de sesenta y cinco metros cuadrados que tenga una forma alargada hay unos pasadizos que se van a volar, no sé el treinta por ciento del departamento y si tienes ese mismo departamento de sesenta y cinco metros cuadrados en una forma cuadrada, haya menos circulación, los espacios van a ser mejor integrados, entonces van a ser mejor, es lo que se tiene que tener en cuenta, la forma del departamento y en una circulación vertical en un departamento, solamente si es un dúplex, si tiene dos niveles que lo hace más eficiente, así tú puedes tener un departamento de cien metros cuadrados en una planta, no es lo mismo que lo tengas un departamento de dos, de cincuenta y cincuenta, porque la escalera te va a comer espacio, entonces lo mejor es no hacer dúplex, no tener circulaciones verticales, sino hacerlo flaps lo más posible, además que un dúplex cuesta más que un flaps, es más caro.

Entonces, todo parte del diseño, ya que los proyectos de interés social elaborados actualmente en su mayoría parten de la misma plantilla, entonces se busca un edificio que rompa conceptos en cuanto a las circulaciones, uno que promueva la comunicación asertiva. La circulación no siempre será para comunicar un piso con otro sino flaps también para el campo personal de la calidad espacial. Se recomienda que las circulaciones verticales sean abiertas y eso permite una mejor interacción entre las familias de los condominios que promueve y facilita esa integración social entre el usuario y las familias, creando vínculos de pertenencia, generando una actitud asertiva de dialogo abierto, todo por un tema de circulaciones. Es interesante como la arquitectura pueda generar estas sensaciones en las personas, promoviendo estos espacios de integración social.

8. ¿Es importante que una vivienda o departamento posea las funciones de sus espacios por las que en un principio fueron diseñadas? ¿Por qué?

Pues nuevamente ese problema no es de diseño, ese es un problema del uso, lo importante para evitar eso, el asunto es este, digo como te decía al principio, una familia es un ente vivo, es como una persona, va creciendo, todos nos vamos haciendo viejos todos los días la familia igual, entonces el problema viene cuando espesamos a usar los espacios o metemos más gente en un espacio diseñado para tres personas, es como si compro un departamento para una sola persona con un dormitorio y tengo familia, tengo que dividir mi espacio en dos, donde va a estar mi dormitorio y otro espacio para mi hijo, hay ya no es un problema de diseño o espaciabilidad el

problema es el uso, tenemos que educar a las familias de alguna forma para que usen correctamente sus departamentos y otro problema que hay en la sociedad, metemos a toda la familia en una casa y luego metemos a los hijos de los hijos es decir los nietos entonces hay un problema, justamente una solución práctica para eso es que haya accesibilidad a créditos económicos de vivienda para que todo el mundo se pueda comprar su departamento y no se hacinen y más bien entrados en edad a los hijos también hay que dejarlos ir a los dieciocho años para que una pareja pueda vivir cómoda en su departamento hay que sacarlos, váyanse a otro lado. Eso es lo que se hace en los países civilizados i de primer mundo, incluso ya a los dieciocho años ya no viven con los padres, acá hasta los cuarenta viven con los padres, cómo vamos a solucionar esto

9. ¿Cuán importante es incluir la disposición espacial (vinculación entre áreas públicas y privadas de una vivienda) en los proyectos de vivienda de interés social? ¿Y qué consecuencias traería no incluirlas?

Hay un tema, dentro de un departamento no hay áreas públicas, entonces lo que tú tienes, me parece que la pregunta está más o menos planteada.

Sería, por ejemplo: áreas públicas serán por ejemplo la sala y las áreas privadas, los dormitorios, algo así

Entonces, estarías hablando de las zonas sociales y zonas íntimas de una vivienda o áreas íntimas no, ahora públicas y privadas son cosas que se refiere a propiedades, si hablas de público es que también les pertenece a otras personas y a ti, y privadas es que sólo te pertenecen a ti, por eso te digo, a mí me parece que hay un error en la pregunta, si te refieres a espacios sociales y íntimos, pues para que funcione bien una vivienda tiene que tener independencia de su habitación, la zona íntima por un lado, social por otro, no se pueden mezclar tú no puedes colocar un dormitorio a un costado de la sala o que sea parte de ella, es importante usualmente que haya una zonificación clara en la vivienda, que además también es un problema en muchos proyectos residenciales de viviendas, ponían el baño con vista a la sala, o no sé un solo baño en todo el departamento, cosas que no ayudan al confort de la casa, entonces va por ahí, deberías ir anotando esta pregunta

10. ¿Cuán importante es tener practicidad o integración en los espacios que permitan tener una relación vinculante entre las diferentes áreas de la vivienda de interés social? ¿Por qué?

Yo creo que eso ya lo hemos hablado, estás hablando precisamente de la flexibilidad y el uso y la importancia, la misma pregunta, pero planteada de otra forma, es importante obviamente, si hablamos de uso, la zonificación tiene que estar clara; la parte íntima y la parte social separadas, estamos hablando de los espacios de la sala y la cocina, la sala el comedor y la cocina deberían formar un solo espacio, porque así el espacio reducido se ve más grande y eso es funcionalmente más grande; porque sumas los quince metros de la sala más los diez metros del comedor más la cocina más el patio de la lavandería, logras integrar en un solo espacio, entonces estas logrando un espacio de unos treinta o cuarenta metros cuadrados que es la mitad del departamento, entonces visualmente la forma en la que la percibes es un espacio amplio a pesar de ser pequeño, integral. Si ves los departamentos que diseñó Le Corbusier en unidad de habitaciones Marcia tienen esa particularidad, que tienen la sala, comedor y la cocina integradas en un solo espacio que además tenía los muebles de la cocina pegados a una pared, entonces se veía mucho más libre y además tenía la riqueza espacial de que justamente de la sala con una escalera de caracol

subiendo al segundo piso, además la sala tenía doble altura y en la parte de arriba estaban los dormitorios de tamaño mix, con un servicio y un espacio de hall, entonces depende

PARTE 2: HABITABILIDAD DOMÉSTICA SUBJETIVA

11. ¿Cuán importante para el bienestar humano es que en los proyectos de interés social se priorice una buena habitabilidad doméstica? ¿Por qué? ¿Y qué consecuencias para la salud traería si no se cumpliera?

Ya habíamos hablado antes, es sumamente importante, estamos hablando del confort, esa es la misión del arquitecto, lograr que las personas que van a vivir en el proyecto se sientan lo más comfortable posible. Las consecuencias pueden ser bastantes, si uno no busca el confort las personas empiezan a sentirse mal, el hacinamiento, todo lo que hemos hablado.

La subjetividad es necesario para que un espacio pueda satisfacer una necesidad espacial no resuelta, por ello es importante crear un sentimiento de pertenencia, es decir, un sentimiento afectivo hacia el espacio, es decir si un espacio me permite realizar labores intelectuales, escribir, leer un buen libro, es decir este espacio ofrece una diversidad espacial que permite lograr estas percepciones. Es decir, no siempre hay que pensar en la programación como por ejemplo un espacio para cocinar, asearse, no. Es por eso que hay actividades que invitan a la reflexión, el tema es muy complejo y muy subjetivo en algunos casos.

12. ¿Qué atributos se debe tener en cuenta al diseñar una vivienda de interés social para que pueda generar la sensación de placer, satisfacción y bienestar a sus habitantes? ¿Y qué tan importante son considerarlos?

Ahí también vamos a revisar lo que hemos hablado, la búsqueda del confort tiene diferentes niveles, desde sonoros, lo más aislados posibles, luego tiene que haber un confort térmico, la temperatura, unas casas son más frías que otras, tiene que haber un control de la temperatura, el tema de la humedad que es vital acá en Lima, precisamente para poder diseñar una vivienda económica que sea comfortable, precisamente confort tiene que ver con todo lo que estás diciendo ahí es hacer las refracciones de bienestar, hay que tener en cuenta todos los factores. Uno no puede tener la misma propuesta de proyecto de vivienda económica en Lima que en Puno, por ejemplo, y tampoco diseñar igual en el acantilado de la costa verde que en la Molina y en la parte central de la ciudad, justamente el problema viene en la vivienda económica, hacen un modelo y lo copian y lo copian igualito en todas partes, justamente hay que adaptarse al medio, al lugar, eso es lo más importante.

13. ¿Qué atributos se deben tomar en cuenta para conseguir un adecuado diseño de interior en una vivienda de interés social que genere la sensación de deleite estético en sus habitantes? ¿Y qué tan importante es tomarlo en cuenta?

Lo primero que se debe tener en cuenta son las personas que viven en esa vivienda sí es uno solo si son varios porque no todos tienen los mismos gustos los hijos no piensan o gustan igual que los padres o viceversa no todos tienen las mismas necesidades entonces el trabajo más complicado de un arquitecto de interiores o un diseñador de interiores es poder satisfacer a todos una manera

equilibrada Entonces lo más importante es primero hacer un análisis de necesidad y lo que todos en esa casa o vivienda necesitan y sienten.

14. ¿Usted considera que un buen diseño de una vivienda o departamento podría influir considerablemente en aspectos positivos como el crecimiento personal y prosperidad familiar en sus habitantes? ¿Por qué?

Claro que si por muchas razones, cuando una persona siente confort en su casa es más probable que desarrolle actividades en su casa y haya una buena integración con la familia, entonces un buen diseño puede integrar a la familia y un mal diseño puede desintegrarla, si no hay espacios de convivencia dentro de la casa, primeramente, eso va a depender del uso, puedes tener una vivienda muy bien diseñada pero no conversan entre sí, si es importante pero va a depender de la forma en que el usuario como vive en familia, nosotros podemos dar sugerencias de diseño pero va a depender del usuario

15. ¿Qué atributos en el diseño de una vivienda de interés social pueden crear privacidad en los espacios permitiendo el aislamiento total con el espacio exterior incluyendo el aislamiento del ruido? ¿Qué tan importante es considerarlo?

El aislamiento acústico de una vivienda me parece que es sumamente importante, algún problema que ha tenido algún diseño que he estudiado es justamente cuando está muy cerca de las avenidas, el ruido de la calle se hace insoportable en todo Lima, se escucha, es una cosa que en un departamento se debe evitar, si es sumamente importante esto, más que el aislamiento del ruido, justamente tomarlo en cuenta, las ventanas de la sala, la terraza etc., podrían tener alguna clase de aislamiento acústico. Sería lo ideal, claro que sí.

16. ¿Qué atributos considera que debe poseer una vivienda de interés social para generar una temperatura (confort térmico) e iluminación adecuada (confort lumínico)? ¿Y qué tan importante es tomarlo en cuenta?

La arquitectura es el manejo de la luz, eso lo decía Le Corbusier creo y es totalmente cierto, mientras más iluminados sean tus espacios más confortables son, entonces puedes abrir las ventanas, iluminar tu cuarto, puedes controlar la luz con las cortinas, de hecho, eso te ayuda, mientras más iluminados los espacios es mejor y en invierno tiene que buscar las medidas para que el frío no penetre, entonces puede haber doble vidrio, puede haber cortinas a prueba de frío, que se yo, pueden haber otras soluciones térmicas, claro que es importante .

Entonces lo que hay que hacer es eso, buscar el confort lumínico, es el confort térmico a través de la tecnología y también del diseño mientras sea posible, por ejemplo, tomar en cuenta el aislamiento, de cómo le llega el sol a la vivienda y por ejemplo pasa lo contrario si tienes demasiada incidencia lumínica, tu vivienda da directamente hacia el sol, entonces tiene que haber parasoles para el control de la luz etc. Todo eso se puede hacer a través de la tecnología

17. ¿Qué atributos se debe considerar en un departamento para que exista una relación de significación, arraigo o sentido de pertenencia con sus habitantes? ¿Y qué tan importante son considerarlos?

Esa pregunta está difícil Cómo vas a tener un sentimiento de arraigo en una casa nueva porque el arraigo viene con el tiempo, si tú vives en un departamento Obvio Vas a sentir que esa es tu casa

ahí hay un sentimiento de arraigo Quizás sí se tome en cuenta también la idiosincrasia del barrio no pero para eso también tendrías que haber vivido en esa zona y mudarte a la misma zona límites es lo que hace Generalmente todo el mundo es irse a otro distrito donde pueda pagar los departamentos Entonces se hace difícil crear esa sensación de arraigo es importante por una cuestión de idiosincrasia sin embargo no es bueno despertar esa sensación de arraigo porque trae los problemas en otros países hay un mercado de muebles de segundo uso, digamos una pareja compra un departamento cuando están jóvenes y luego tienen dos o tres hijos luego lo venden y se compran uno más grande luego terminan comprando una casa o un terreno y luego eso va generando distintos tipos de vivienda temporales digamos mercado de esta vivienda usada y un mercado de estas viviendas ósea no tener sentimiento de arraigo evitaría porque creces es en un departamento que no te quieres ir, eso es el arraigo no y no quieren migrar a otro distrito otra cuadra porque te sientes identificado igual no te quieres ir más bien eso trae problemas y yo creo que más bien debería evitarse

18. ¿Qué atributos se debe considerar en un departamento de una vivienda de interés social para otorgar y la posibilidad de un libre desplazamiento a sus habitantes? ¿Y qué tan importantes son considerarlos?

Bueno eso creo que va relacionado a una buena circulación, y saber diferenciar los pasadizos, la zona de circulación de las zonas de alto flujo no, o las zonas de mediano flujo, por ejemplo, acá entras por la puerta principal y tienes un corredor principal que te divide hacia la cocina, habitaciones, comedor, sala y trata de evitar muebles atravesados en el área de circulación

19. ¿Qué atributos se debe considerar para que exista adaptabilidad (capacidad de los espacios de una vivienda de cambiar de función) y dinamismo (posibilidad de rotar o mover de posición el mobiliario de la casa) en una vivienda de interés social? ¿Y qué tan importante son considerarlos?

Eso es cuando hablamos de la flexibilidad es sumamente importante, como te digo la familia es como un organismo vivo, qué va mutando va creciendo tiene la casa que ser adaptable hasta determinado momento y luego la posibilidad de ir a otro espacio más apropiado. Una familia de dos adultos y tres hijos cuándo son los hijos niños puede bastar pero cuando sean adultos es ahí donde vemos cómo hacemos nos hacinamos la vivienda tiene que ser lo suficientemente flexible para tener una respuesta al crecimiento de la familia a un determinado momento pero tampoco podemos hacer magia, sí tenemos más gente Cómo hacer que eso sea flexible, entonces eso va a depender también del uso, Claro que sí, sí es importante la flexibilidad Pero también es importante que se tenga claro digamos los límites de esa flexibilidad

20. ¿Qué atributos se debe tener en cuenta en el diseño de proyectos de interés social para lograr generar privacidad, intimidad y seguridad? ¿Y qué tan importante son considerarlo?

Sí justamente ahí varias cosas allí, al mismo tiempo un departamento tiene que ser flexible Y lograr al mismo tiempo que sea privado porque no todas las cosas son sociables que no pueden haber baños abiertos en la edificación, o sea, hay unas partes que van a ser privadas otras que van a ser sociales, unas que pueden ser flexibles como la sala o la cocina y otras que no van a ser tan flexibles cómo los baños y los dormitorios, pues el dormitorio principal no es tan flexible que digamos para la pareja, este no se integra con nada más pues es la privacidad, una buena zonificación del departamento te ayuda a tener privacidad y además te permite que los espacios sean flexibles.

ENTREVISTA ARQUITECTA KATTY ALEGRÍA LAZO. MAGÍSTER EN INGENIERÍA CIVIL CON MENCIÓN EN DIRECCIÓN DE EMPRESAS DE CONSTRUCCIÓN - PERÚ

ALEGRÍA LAZO KATTY MARILYN

DATOS GENERALES

- 1.1. Lugar y fecha de nacimiento: Tarapoto, 29 de agosto 1986
- 1.2. DNI: 43812914
- 1.3. Domicilio: Alfonso Ugarte 357
- 1.4. Teléfonos: 951660617
- 1.5. E-mail: kattyalegria29@gmail.com / kalegria@ucv.edu.pe



I. EDUCACIÓN

Grados o títulos obtenidos

Carrera profesional	Institución	Grado	Fecha inicio	Fecha fin
Arquitectura	Universidad Privada del Norte	Bachiller	2003	2007
Arquitectura	Universidad Privada del Norte	Título	2009	2009
Maestría en Ingeniería Civil	Universidad Cesar Vallejo	Maestra	2017	2018

PARTE 1: CALIDAD ESPACIAL

1. ¿Cuáles son y deberían ser los requisitos mínimos para que exista calidad espacial en una vivienda? ¿Por qué?

Bueno lo primero es que tenga iluminación natural y que tenga ventilación natural que exista un Confort térmico acústico etcétera, que los m² no sean esté así mínimos mínimo, que exista los metros cuadrados necesarios para que puedan desarrollarse antropométricamente en todas las actividades en esa vivienda, creo que esos son los requisitos indispensables que puedan existir en una vivienda, ahora de ahí a que le podamos quizás agregar algún tipo de vista para ser algún paisaje puede ser interesante o que tenga mucho contacto con el área exterior, o etcétera No eso ya son tips, pero si estamos hablando de viviendas de interés social de vivienda esto sería el mínimo.

2. ¿Qué tan importante es incluir tener flexibilidad espacial en los proyectos de interés social? ¿Por qué?

Esta es una parte bastante importante en un proyecto de interés social no la flexibilidad espacial si uno piensa pues en una vivienda de interés social como un prototipo como un prototipo único no que no se puede cambiar que no se puede mover, va a ser bien difícil llegar quizás a una satisfacción plena del usuario en este caso no, Pero si tú le das un prototipo base no, con varios

tipos de opciones para cambios, por decir que detener 2 dormitorios al momento de que ellos se puedan tener algún ingreso económico tenga la facilidad de poder disponer, puedan algún dormitorio dividirlo y tener 3, a cambiar, quizás el área de la sala por algún tipo de negocio sin perder obviamente el área social de la vivienda no, es como darle al usuario que ellos puedan decidir cómo hacer al final de acuerdo a las necesidades, continuar con su vivienda no si tú le das un prototipo base y les das por lo menos unas 3 alternativas tú puedes determinar con tu casa así así o así, Ya ellos deciden de acuerdo a la necesidad y se ha escuchado casos, se han visto casos, bastante importantes a nivel mundial, de qué a los usuarios les da mucha satisfacción decir que yo he terminado de hacer mi casa yo he decidido cómo va a ser mi casa, yo he participado en las decisiones para definir mi casa, es en cuanto a la flexibilidad espacial bastante importante.

3. ¿Qué tan importante es tener una buena diversidad de espacios en una vivienda de interés social? ¿Por qué?

Es muy importante ya que actualmente no existe mucha diversidad ya que ahí justamente lo que se prioriza es la parte económica, es decir dentro de un programa óptimo para que la vivienda sea económica, justamente los espacios son óptimos por no decir mínimos y cumplan lo mínimo del reglamento nacional de edificaciones, entonces básicamente son espacios reducidos, que muchas veces no contemplan las condiciones no solamente de habitabilidad sino también de entorno ósea espacios libres. Entonces debería haber un programa en el exista una normativa que la última ministra (Solangel Fernández) ha tratado de mejorar esa normatividad sobre todo para espacios públicos y espacios de uso común. Entonces se ve que se sacrifica mucho el espacio social, el espacio común, el espacio libre necesario ya que no solamente debe ser una vivienda para habitar, sino debe ser, por el contrario, una vivienda dentro de un espacio común donde prime lo social ya que de por si somos seres sociables.

Sabemos que por normatividad en una vivienda social los espacios son mínimos, en metros cuadrados etcétera, no pero si es importante esto, Ahí está creo que el reto de cada profesional, de cada arquitecto, ver cómo es que podemos hacer multifuncionales estos espacios, sin perder, sin aumentar los metros cuadrados para no transgredir con la normatividad y hacer que los usuarios se sientan a gusto, uno; puede ser con el tipo de mobiliario se pueda cambiar, que se pueda transformar y ser muy versátil para que nos ayude quizás a darle ese tipo de lectura a los espacios multifuncionales que puedan servir como oficinas, o sala, o área de descanso etcétera, eso creo es muy importante.

4. ¿Qué atributos se debe tomar en cuenta para lograr una buena sensación de espacialidad en un departamento de interés social? ¿Y de qué manera influye negativamente en el bienestar de los habitantes el hacinamiento familiar?

Pues cada uno debe tener su espacio mínimo, a veces por necesidad se sacrifican muchos espacios mínimos de vida y de convivencia, tanto a nivel personal, nivel familiar y nivel social, entonces si te refieres al hacinamiento vs el espacio de vivienda, obviamente es negativo, porque se va a tratar de optimizar todo el espacio con tal de caber, ósea como influye el espacio sobre el espacio quiere decir que no habrá un adecuado uso de todo lo que se requiere, es decir tienes comedores mínimos, salas mínimas. Espacios ajustados para sociabilizar, camas hacinadas, cocinas muy pequeñas, etc. Entonces todo esto es negativo. Y en la vivencial aún más porque todo esto influye en el estrés y en la felicidad de las personas, ya que un espacio genera felicidad,

ya que no solamente es vivir, ósea no solo tener solo un techo sino, tener un espacio para vivir. Entonces eso te da felicidad, te da relajación y te evita el estrés.

Uno, creo que es el tema de los acabados que se utilizan qué se utiliza de la paleta de colores que se pueden utilizar los acabados de las vistas que le puedes dar al departamento de la iluminación natural de la ventilación natural. Esos son los puntos bastante interesantes y buenos de aplicar. Porque si tienes espacios para reducirlos y muchas veces los departamentos tienen colores muy fuertes en las paredes, te achican el espacio, o de repente no va con el piso, te da una sensación de aplastamiento en los espacios, creo que el trabajar con una paleta de colores, bastante cálida o neutra te da una sensación de amplitud en los espacios, hoy es lo que se busca en los departamentos de interés social, porque son áreas bastante reducidas, creo que por ahí podríamos enfocarnos. Sabemos que por cultura en nuestro país en una vivienda viven la mamá, los hijos, la esposa del hijo, los nietos etc., y si no se tiene pues una vivienda que soporte toda esta carga familiar influye negativamente por qué no se puede desarrollar en las actividades cotidianas, en las actividades que se hacen a diario de la mejor manera, muchas veces en una habitación, duermen mamá, papá e hijos eso no les permite un desarrollo integral adecuado, todas esas situaciones influyen en el crecimiento personal en el desarrollo psicológico de las personas o tiene bastante influencia

5. ¿Qué tan importante es que las viviendas de interés social posean un área libre acorde a su número de habitantes?

Aquí creo que ahí tiene bastante importancia que ver con el uso de suelo, no muchas veces las viviendas de interés social siempre están pensadas de una manera baja que me refiero a un crecimiento horizontal, sobre todo en provincia se cree que las viviendas de interés social pueden ser solamente casitas o módulos hechos propios, no puede ser edificios con el fondo mi vivienda sin ganar un poco más de altura se pueden hacer Torres multifamiliares de demás pisos y que la ocupación del suelo sea menos y así tener mucha más área libre sin restar la parte financiera de la factibilidad y pues es que este proyecto Residencial tenga ósea rico en área libre, rico y en toda esta zona recreativa va a dar un Plus a este proyecto, o para que se pueda vender más para que la gente pobre pueda sentirse mejor para que puedan usar todas estas áreas libres, que puedan hacer actividades recreativas también es bastante importante también

6. ¿Qué opina usted que, en los actuales proyectos de interés social, el espacio vital es cada vez más reducido? ¿Qué consecuencias puede traer este problema? ¿Por qué?

Sabemos que las entidades en este sentido con la vivienda social siempre van a apuntar hacia los sus bolsillos no es por eso que se ve en muchos casos en el Perú qué nivel nacional de proyectos que no corresponde o no nacen con criterios que respondan con criterios que respondan el territorio en el que están, al ámbito en el que están por ejemplo los techos planos muchas de los proyectos que se han hecho tienen los techos planos y simplemente se ven las viviendas completamente destruidas o mal Por qué no responden a la situación climática no que nosotros tenemos Y aparte pues esto del espacio vital, se ve un crecimiento horizontal y se ve en la reducción de las medidas Generalmente de 41 metros cuadrados por la cuestión de costos Pues también a influencia, hay un porcentaje de utilidad qué las empresas no quieren perder Y eso hace Qué es espacio se reduzca, Pues el desarrollo personal se termina diluyendo o quizás el crecimiento que puedas tener la familia se ve también afectado en ese sentido

7. ¿Qué se debe tomar en cuenta en el diseño de una vivienda de interés social para tener una comunicación asertiva con los demás espacios a través de escaleras, pasillos, andadores o distribuidores?

Creo que en cualquier proyecto arquitectónico mientras menos circulación exista es mejor, que el área útil de los espacios sea máximo aprovechable y que no se gaste más área en circulación, es bastante importante ubicar de manera estratégica una escalera un pasillo, lo mínimo para que ya esto no pueda ocupar más, creo que el análisis de la estrategia de ubicación de los espacios para borrar área de circulación creo vendría serlo un criterio bastante importante.

8. ¿Es importante que una vivienda o departamento posea las funciones de sus espacios por las que en un principio fueron diseñadas? ¿Por qué?

Creo que en un espacio vivienda social un proyecto de vivienda social los espacios tienen que ser versátiles tiene que ser multifuncionales que tiene que dar esa riqueza de que se puedan transformar y no necesariamente quedarse si un dormitorio está pensado para un dormitorio siempre será un dormitorio tú puedes ser flexible se puede cambiar esto puede ser una oficina puede ser una sala de juegos etcétera creo que no es tan tajante muy rígidos que esto se pueda que no se puede cambiar.

9. ¿Cuán importante es incluir la disposición espacial (vinculación entre áreas públicas y privadas de una vivienda) en los proyectos de vivienda de interés social? ¿Y qué consecuencias traería no incluirlas?

La disposición espacial y la vinculación con áreas públicas y privadas se piensa que que en una vivienda de interés social que no tenga una vista que no tenga ese atributo ese tipo este ya este me distrae un poquito, a la pregunta nueve de la disposición espacial pensamos que siempre cuando una vivienda puede tener vistas o contactos con áreas verdes en directo carece aumenta el valor eso es verdad pero por eso no por eso se va a tener que restringir a las viviendas de interés social creo que esos es este también bastante importante no por el incentivo de la vida social, que las personas se pueden utilizar las áreas de recreación, de una manera muy muy fácil y creo que resta un poco el valor de la calidad arquitectónica en solo pensar en vivienda social que no puede tener ninguno de estos atributos

10. ¿Cuán importante es tener practicidad o integración en los espacios que permitan tener una relación vinculante entre las diferentes áreas de la vivienda de interés social? ¿Por qué?

A ver, podemos interpretar esta esta practicidad relación de los espacios con un área social, con comedor y la integración de concepto abierto de una cocina no que ahora se está usando mucho, esa integración de los espacios, se ve, que se viene trabajando bien hay una respuesta ya desde hace mucho tiempo muy buena por parte de los de los usuarios las personas que puedan habitar las viviendas y no solamente eso, vuelvo recalcar quizás también el contacto con algún jardín interior, desde un dormitorio este una sala de estar no siempre esas vinculaciones esas interacción de los espacios, siempre va a estar bien, bien planteada bien percibida bien acogida por parte de las de las personas

PARTE 2: HABITABILIDAD DOMÉSTICA SUBJETIVA

11. ¿Cuán importante para el bienestar humano es que en los proyectos de interés social se priorice una buena habitabilidad doméstica? ¿Por qué? ¿Y qué consecuencias para la salud traería si no se cumpliera?

Lamentablemente, en las viviendas de interés social, con los casos que ahora vemos, lo último en tener en cuenta es que las personas, se sientan cómodas, dentro de sus viviendas. El tener unas áreas súper ajustadas, mínimas, hace que este bienestar no sea posible, sabemos que en Perú las familias son algo numerosas, dos papás tres hijos, hasta más no, muchas veces el estar tantas personas en un espacio tan pequeño no es agradable, no es adecuado, y más que en estos tiempos que los niños hacen la educación, llevan las clases de manera virtual, todo el día están en casa, todo el día metidos ahí, no tener los espacios apropiados, que quizás podrían generar una especie de stress, de quizás sensación de encierro, de confinamiento, al tener este tipo de tamaño las áreas, creo que traería demasiadas consecuencias en la salud mental más que todo, más que la física.

12. ¿Qué atributos se debe tener en cuenta al diseñar una vivienda de interés social para que pueda generar la sensación de placer, satisfacción y bienestar a sus habitantes? ¿Y qué tan importante son considerarlos?

Uno que la distribución sea adecuada, se optima, que tenga el confort lumínico, el confort térmico, acústico que tenga una ventilación natural, que tenga iluminación natural, que se vea bien, que sea progresiva en su diseño interior que se sienta en los colores, la dimensión de los espacios, incluida la altura, son todos bastantes importantes para poder generar sensaciones y experiencias dentro de una vivienda

13. ¿Qué atributos se deben tomar en cuenta para conseguir un adecuado diseño de interior en una vivienda de interés social que genere la sensación de deleite estético en sus habitantes? ¿Y qué tan importante es tomarlo en cuenta?

Es parte importante el deleite estético, que se sienta bien, que se vea bien, que se sienta agradable, que se vea agradable el diseño interior, pero creo que en viviendas de interés social puede ser quizás que los espacios sean usados de manera óptima, quizás con un diseño de mobiliario que se pueda transformar, que se pueda adecuar, que un día sea una silla, al otro día sea una mesa, etcétera, así poder adecuarse al tamaño que puedan tener, al uso, a la función que le pueden dar, creo que eso vendría más y es parte del diseño inmobiliario, del diseño interior que todo esté perfectamente calculado para que pueda funcionar bien dentro de la vivienda

14. ¿Usted considera que un buen diseño de una vivienda o departamento podría influir considerablemente en aspectos positivos como el crecimiento personal y prosperidad familiar en sus habitantes? ¿Por qué?

Si!!, el diseño de una buena vivienda, o de un departamento puede generar sensaciones dentro de un usuario, más si está hecho de manera personalizado, y mientras cuanto más es cómodo y agradable, más bonita sea tu casa, a ti te da ganas de estar en tu casa, de llegar a tu casa, te

hace sentir como tu refugio, como tu protección y te sientes bien dentro de una casa que tenga un buen diseño y sea agradable, y obviamente que eso influye positivamente en los usuarios y de las personas que habitan esa vivienda, y es bastante, muy importante

15. ¿Qué atributos en el diseño de una vivienda de interés social pueden crear privacidad en los espacios permitiendo el aislamiento total con el espacio exterior incluyendo el aislamiento del ruido? ¿Qué tan importante es considerarlo?

Uno es la ubicación de la vivienda, el generar quizás que los árboles sean partícipes de este diseño para que puedan controlar ese aislamiento, quizás el tipo de material también es importante para generar este tipo de aislamiento, creo que ahora es mucho más importante por toda la coyuntura de las clases virtuales o el trabajo virtual, uno necesita un poco más de privacidad, necesita un poco más de silencio para poder desarrollar estas actividades

16. ¿Qué atributos considera que debe poseer una vivienda de interés social para generar una temperatura (confort térmico) e iluminación adecuada (confort lumínico)? ¿Y qué tan importante es tomarlo en cuenta?

Primero depende mucho de las condiciones climáticas en el que se proyectan las viviendas, de interés social, no es lo mismo proyectar en la costa que proyectar en la sierra o proyectar en la selva, cada ámbito tiene sus factores de diseño bastante fuertes y muy marcados, en la selva por ejemplo la altura mínima no debe ser de 3 metros y eso es bastante importante para lo que es el confort térmico para que no te de esa sensación de calentamiento. El área verde, los vanos necesarios para la ventilación también es otro factor bastante importante que todos los ambientes tengan, una iluminación natural, bastante importante que los vanos sobre todo tengan las dimensiones reglamentarias para que se pueda cumplir realmente con la función que es iluminar un espacio, es por lo que es bastante importante tenerlo en cuenta

17. ¿Qué atributos se debe considerar en un departamento para que exista una relación de significación, arraigo o sentido de pertenencia con sus habitantes? ¿Y qué tan importante son considerarlos?

Para que exista ese arraigo y esa identidad, las viviendas según la región o ubicación deben tener cierta tipología y la funcionalidad debe estar sujeta a las costumbres de la gente de esa región. Y el gran problema que estamos sufriendo como país hoy en día es que no nos damos cuenta que no somos una sola nación, y recién la gente está dándose cuenta, somos múltiples naciones. Entonces para que exista la sensación de arraigo e identidad las v.i.s deben construirse según las costumbres de las familias cada zona. No puede ser un modelo único para todos los distritos o regiones.

También creo que aquí es importante el tema de la vivienda progresiva el tema de que el usuario pueda concluir con su vivienda porque a las personas les da satisfacción decir yo hice mi casa yo elegí los colores yo elegí las ventanas y con una vivienda progresiva Considero que el usuario puede este decir eso puede sentirse orgulloso, que sea él el que lo pensó o lo decidió etcétera no. Creo que por ahí podría ir eso.

18. ¿Qué atributos se debe considerar en un departamento de una vivienda de interés social para otorgar y la posibilidad de un libre desplazamiento a sus habitantes? ¿Y qué tan importante son considerarlos?

Es lo mismo que te mencioné en la primera pregunta, o sea, el objetivo del espacio es lograr el confort, y confort quiere decir que la persona que lo va a usar se sienta bien usando el espacio, no hay sensaciones negativas. El hacinamiento no depende de lo que tu diseñes, el hacinamiento tiene que ver con el uso que se le da a la vivienda. Si yo diseño una casa para 2 personas, entonces tiene que ser usada por 2 personas, pero si la usan 5, se van hacinando, o sea, el hacinamiento no es una sensación, sino una realidad, se debe al mal uso de la vivienda o del espacio, es como un salón que este diseñado para veinte personas metan cincuenta, está sobrando, no es que este mal diseñado el salón, es un mal uso que se le está dando, entonces hay por ahí la respuesta que estas pidiendo, hay una sensación de hacinamiento porque no se le está dando un uso adecuado al espacio. O en todo caso, no ha sido diseñado correctamente para la cantidad de personas que lo van a usar.

19. ¿Qué atributos se debe considerar para que exista adaptabilidad (capacidad de los espacios de una vivienda de cambiar de función) y dinamismo (posibilidad de rotar o mover de posición el mobiliario de la casa) en una vivienda de interés social? ¿Y qué tan importante son considerarlos?

Lo que había mencionado creo que en la primera parte hay es bastante importante quizás darle a las personas ciertas alternativas de cambios en su vivienda darle un prototipo tipo base y decir mire usted señor al poner un muro acá puede convertir esta habitación en dos, Señor usted al abrir una puerta aquí usted lo puede compartir con una especie de tienda sin perder la esencia de su sala No creo que ese dinamismo esos espacios multifuncionales que sean adaptables es bastante importante porque así les da a las personas estas posibilidades y un abanico de posibilidades poder cambiar para de acuerdo a las necesidades que puedan tener su vivienda y eso también los hace sentir sentido de pertenencia los habitantes, relacionándola con la otra con otra pregunta y también el inmobiliario no es que puede ser adaptable que pueda ser cambiante que puede ser transformable no importa que supe mi linda muchas alternativas de solución en cuanto al espacio en una vivienda

20. ¿Qué atributos se debe tener en cuenta en el diseño de proyectos de interés social para lograr generar privacidad, intimidad y seguridad? ¿Y qué tan importante son considerarlo?

El buen diseño es zonificar las zonas sociales, íntimas, y no hacer simplemente una réplica de algunos proyectos de vivienda social que quizás no están bien logrados. No creo que eso es bastante importante generar quizás, también áreas verdes o algunos colchones verdes que te hagan generar esa privacidad que se busca, quizás de la vivienda en total, del espacio una buena zonificación creo que es bastante importante, creo que eso es todo.

ENTREVISTA AL ARQUITECTO DE INTERIORES GEORGE STWARD GAMARRA VILLANUEVA ESPECIALISTA EN DISEÑO DE INTERIORES EN VIVIENDAS Y DEPARTAMENTOS – PERÚ



Asistente de Proyecto / Jefe de Proyecto

Arquitectura Temporal (Ferias, stands, eventos): Diseño de Stands y supervisión de obra en Arq. Temporal. Manejo y supervisión de personal especializado en arquitectura y construcción.

Proyectista

Diseño y supervisión de Proyectos Arquitectónicos, defensa civil; licencias de funcionamientos, declaratorias de fábricas, etc.

Conceptor de Diseño

Diseño, ventas y supervisión: Propuesta de Diseño personalizado, seguimiento a clientes hasta cerrar ventas y proyectos, llagar a metas mensuales de ventas para beneficio propio y de la empresa.

PARTE 1: CALIDAD ESPACIAL

1. ¿Cuáles son y deberían ser los requisitos mínimos para que exista calidad espacial en una vivienda? ¿Por qué?

Lo que yo defino como arquitectura es la distribución de los espacios, una buena distribución también está relacionada al tipo de función que cumple la vivienda, por ejemplo, si es unifamiliar, sí es multifamiliar, cuántas personas viven. Un ejemplo de mala calidad espacial es cuando muchas veces se abusa de, por ejemplo, de mala calidad con los baños en las viviendas, priorizan mucho los baños y no dan prioridad a otros espacios cómo los dormitorios. En mi calidad de Arquitecto de interiores yo prefiero priorizar los ambientes privados o los ambientes de descanso o las áreas sociales, otro ejemplo son el tema del área de servicios, departamentos pequeños que no consideran que todos lavamos ropa, tendemos ropa, necesitamos un espacio para eso y normalmente nos dan un par de m² dentro de una cocina Eso me parece también que debería ser mejor evaluado. Lamentablemente se busca lucrar mucho, ganar mucho dinero dividiendo un área en el mayor número de departamentos posibles y es allí donde se resta la comodidad porque una persona necesita cierta cantidad de metros cuadrados para poder desenvolverse en varias áreas como el trabajo, el descanso, el relax y el confort, pero lamentablemente muchos de estos proyectos de vivienda lo que buscan es sacar la mayor cantidad de departamento para tener

mayores ganancias. Claro los requisitos mínimos son espacios que cumplan con su función, por ejemplo: una cocina necesita tener espacio para que uno no se sienta en una ratonera, un dormitorio necesita espacio para uno poder desplazarse, tener un espacio ventilado, un baño necesita como mínimo espacio donde uno se puede duchar libremente y una sala como mínimo debería estar hecha para recibir cierta cantidad, mínimo 2 personas

2. ¿Qué tan importante es incluir tener flexibilidad espacial en los proyectos de interés social? ¿Por qué?

Es bueno en cierta medida, ese es el ejemplo que te ponía en las cocinas, de dónde las cocinas integran el área de lavandería, muchas veces no es práctico porque mientras tú estás cocinando y tienes olores, tienes Aromas y el humo de las Ollas, todo se impregna en la ropa, en El tendal, entonces a veces es por mala distribución y otras veces porque se abusa de espacios muy pequeños para hacer estos departamentos, pero por ejemplo hay otros ejemplos positivos como los dormitorios funcionan como como área de trabajo, un centro de entretenimiento dentro de un dormitorio puede ser también una área de estudio, No pues cosas así por ejemplo ahora en época de pandemia el Word Office está muy bien y es tendencia no, se integra un área de trabajo dentro del área social, Qué es por ejemplo en mi casa Pero todo con criterio.

3. ¿Qué tan importante es tener una buena diversidad de espacios en una vivienda de interés social? ¿Por qué?

Como arquitecto para mí es muy importante, sí bien es cierto no todos tenemos esos beneficios, por los espacios reducidos en dónde se construyen los departamentos, pero en zonas más residenciales como el sur, San Borjas se le da prioridad, de hecho departamentos aún sean pequeños tienen áreas comunes por ejemplo un área de parrilla, de gimnasio en la azotea, una sala de reuniones en el lobby, entonces sí para mí es muy importante, por ejemplo de recreación, área libre claro, el tema de los jardines se descuida mucho, muchos abusan del concreto, se olvidan del espacio libre, donde uno pueda respirar aire fresco, las Terrazas, Los Balcones, Por qué para mi es importante ya no se busca de cubrir una necesidad sino más bien vivir Buscando el Confort.

4. ¿Qué atributos se debe tomar en cuenta para lograr una buena sensación de espacialidad en un departamento de interés social? ¿Y de qué manera influye negativamente en el bienestar de los habitantes el hacinamiento familiar?

Sí claro o sea portante es que él es que el departamento casa se sienta natural no cuando hay una mala distribución de los espacios si uno se siente perdido pues en su propia casa no te invita a quedarte si no te aburres rápido no quiere salir este te estresas no Ceci es muy importante tener por lo menos una buena circulación de los espacios. Qué los departamentos puedan ser pequeños yo creo que los arquitectos tienen que tomar en cuenta el mobiliario ya hay muebles multifuncionales no como por ejemplo sofá camas este estos centros de entretenimiento que se convierte en áreas de trabajo mesas plegables estoy por darte un ejemplo de espacios muy pequeños, mobiliario bastante funcionales, por ejemplo del estilo nórdico en la arquitectura se basa en mobiliario bastante funcionales todo muebles tiene una función específica Entonces yo creo que deberían de apoyarse en eso los arquitectos para que por más pequeño que sea el departamento pueda funcionar.

¿Y de qué manera influye negativamente en las personas?

Claro influye bastante es como si estuvieras pues en un lugar donde no quisieras estar es como si trabajarás en medio del desorden, cómo si te sentaras a ver tv, escuchando el hervidor de la cocina, entonces este influye bastante sobre todo en el estrés, las personas ahora buscan tener menos estrés, si influye bastante.

5. ¿Qué tan importante es que las viviendas de interés social posean un área libre acorde a su número de habitantes?

Sí mira el área libre paso de ser un requisito técnico a requisito técnico, a un requisito más que nada enfocado en el tema de la salud, todo se olvidan de tener un mínimo de área libre y construyen simplemente para que puedan entrar la mayor cantidad de personas en esa casa o vivienda, para mí si es importante, uno por la ventilación, la iluminación, la sensación que te puede dar en ver por ejemplo la luz del día, la luz de noche, entonces para mí es importante

6. ¿Qué opina usted que, en los actuales proyectos de interés social, el espacio vital es cada vez más reducido? ¿Qué consecuencias puede traer este problema? ¿Por qué?

Sí yo creo que los proyectos de vivienda se enfocan más en un tema de dinero, entonces se resta lo que es el Confort por intentar lucrar y ganar más dinero con esto, aparte que hay un tema con la población, hay zonas dónde se obliga hacer las residenciales como por ejemplo el tema de las invasiones, lugares en donde no debería construirse viviendas, pero, sin embargo, existen, entonces el desorden urbano también genera eso, genera que se hagan proyectos de poca calidad de vida.

7. ¿Qué se debe tomar en cuenta en el diseño de una vivienda de interés social para tener una comunicación asertiva con los demás espacios a través de escaleras, pasillos, andadores o distribuidores?

Mira hay reglas básicas por ejemplo el baño no puedo estar directo a un área social donde va a haber mucha gente, es incómodo la cocina no puedo estar frente a un dormitorio cosas así no, esos son requisitos básicos de arquitectura manualmente el comedor debe preceder a la cocina no para tener acceso más rápido a llevar la comida.

Los dormitorios son el área que normalmente va al final, porque son áreas privadas no, hay veces que los dormitorios están contiguos a la sala y luego para ir al dormitorio tienes que pasar por la cocina y todo eso no funciona pues es importante separar el área social del área de servicio y de las de las zonas privadas

8. ¿Es importante que una vivienda o departamento posea las funciones de sus espacios por las que en un principio fueron diseñadas? ¿Por qué?

Mira esta pregunta está más enfocada para el diseño de interiores, por ejemplo, las Terrazas; ahí terrazas interiores en dónde hay familia que buscan integrar a los invitados, o a la familia que llega, ese tipo de terrazas, sin embargo, hay otras personas que son más reservadas, que le gusta más su privacidad, y dónde existen las terrazas en los dormitorios, por ejemplo, entonces yo creo que va a depender mucho de a quien se le esté diseñando la casa

9. ¿Cuán importante es incluir la disposición espacial (vinculación entre áreas públicas y privadas de una vivienda) en los proyectos de vivienda de interés social? ¿Y qué consecuencias traería no incluirlas?

Yo creo que la importancia tiene que estar enfocada en el cliente muchas veces el arquitecto piensa que diseña para el pero el diseña para alguien más, entonces, sí es una familia muy sociable muy integral. Dónde tiene muchas reuniones familiares entonces, este si es importante unir las zonas públicas con algunas zonas privadas, pero tiene que ser en un porcentaje adecuado es equilibrado.

10. ¿Cuán importante es tener practicidad o integración en los espacios que permitan tener una relación vinculante entre las diferentes áreas de la vivienda de interés social? ¿Por qué?

Bueno esto sería como ya dijimos, integración de espacios, es lo mismo para esta pregunta 10.

PARTE 2: HABITABILIDAD DOMÉSTICA SUBJETIVA

11. ¿Cuán importante para el bienestar humano es que en los proyectos de interés social se priorice una buena habitabilidad doméstica? ¿Por qué? ¿Y qué consecuencias para la salud traería si no se cumpliera?

O sea que tan importante, porque es muy importante, porque como te digo hay una necesidad que se cubre, qué es la necesidad de la vivienda, todos deberíamos tener, pero eso no implica que vas a tener cuatro paredes y un techo, la idea es que la vivienda se convierta en un espacio confortable, agradable en donde uno tenga ganas de llegar a casa, sentarse a ver una buena película o tener un dormitorio cómodo, un área de trabajo funcional, si te pongo ejemplos: o donde un ama de casa se sienta cómoda en su cocina, es importante es muy importante

12. ¿Qué atributos se debe tener en cuenta al diseñar una vivienda de interés social para que pueda generar la sensación de placer, satisfacción y bienestar a sus habitantes? ¿Y qué tan importante son considerarlos?

El factor más general es la zonificación, dónde la población porque por ejemplo hay lugares en donde hay familias numerosas, lugares en donde es más normal encontrar parejas STEWART de Solteros o casado que tienen uno o dos hijos máximo. Creo que se tiene que diferenciar ahora qué otro tener en cuenta las funciones que realizan cada familia

¿pero, para tener la sensación de placer, satisfacción y bienestar, qué es lo que principalmente debe tener una vivienda?

Una vivienda por más pequeña debe tener una buena distribución de espacios, espacios distribuidos proporcionalmente al metraje total del área, espacios bien comunicados entre sí, funcionales, más lo del criterio estético se podría dejar en segundo plano, que los espacios funcionen realmente bien y después podríamos darle un buen acabado estético

13. ¿Qué atributos se deben tomar en cuenta para conseguir un adecuado diseño de interior en una vivienda de interés social que genere la sensación de deleite estético en sus habitantes? ¿Y qué tan importante es tomarlo en cuenta?

Lo primero que se debe tener en cuenta son las personas que viven en esa vivienda sí es uno solo si son varios porque no todos tienen los mismos gustos los hijos no piensan o gustan igual que los

padres o viceversa no todos tienen las mismas necesidades entonces el trabajo más complicado de un arquitecto de interiores o un diseñador de interiores es poder satisfacer a todos una manera equilibrada. Entonces lo más importante es primero hacer un análisis de necesidad y lo que todos en esa casa o vivienda necesitan y sienten.

14. ¿Usted considera que un buen diseño de una vivienda o departamento podría influir considerablemente en aspectos positivos como el crecimiento personal y prosperidad familiar en sus habitantes? ¿Por qué?

Sí claro que sí porque una casa es algo así como cuando te viste es una satisfacción personal cuando ve casa bien hecha. Qué es una satisfacción personal cuando puedes invitar a personas a conocer tu casa y pues te sientes orgulloso cuando tú te pones una ropa. No si te compras la ropa que te gusta. Entonces vas a tener ganas de lucir la es igual con la casa entonces influye mucho psicológicamente en las personas.

15. ¿Qué atributos en el diseño de una vivienda de interés social pueden crear privacidad en los espacios permitiendo el aislamiento total con el espacio exterior incluyendo el aislamiento del ruido? ¿Qué tan importante es considerarlo?

El aislamiento es importante, muy importante; por ejemplo, no solamente se aísla los ruidos externos como el ruido de los autos, el ruido del camión de basura etcétera, sino los ruidos de la misma casa y por ejemplo en una sala de estar mientras ves una película no puedes escuchar el sonido de la licuadora en la cocina. Ese es muy importante, separar o a veces el sonido de la tv de las habitaciones se escuchan hasta las áreas sociales de la sala, o al revés, cuando estás en medio de la sala, las zonas privadas se ven invadidas por ruido, por bulla. Es importante, por eso la buena distribución y los aislamientos acústicos. Y eso se resuelve con puertas, ventanas, paneles acústicos, ya hay muchos materiales innovadores que ha salido para poder resolver esos problemas.

16. ¿Qué atributos considera que debe poseer una vivienda de interés social para generar una temperatura (confort térmico) e iluminación adecuada (confort lumínico)? ¿Y qué tan importante es tomarlo en cuenta?

Es muy importante muy importante porque no es lo mismo un área de trabajo en casa como un estudio a un área un por ejemplo una sala de estar o una sala de TV entonces dependiendo de la función del espacio la iluminación que le vayamos y Confort térmico, También es importante de todo en Lima, en todo Perú donde hay climas muy variados es muy cambiante hay un frío intenso humedad, Entonces es muy importante y para eso también existen muchas astucias en arquitectura.

¿Pero cómo se podía lograr el Confort térmico y lumínico?

Mira la para iluminación tiene que venir de dos partes de eliminación natural y la iluminación artificial. Las dos son importantes no una buena distribución de las ventanas, por ejemplo, Qué tipo de ventanas porque pues el tamaño podría influir en la iluminación, pero si la ventana es batiente. Ahora existen ventanas Qué son termo acústicas, mantienen no solo aíslan el ruido, sino que mantienen un espacio en una temperatura ambiente, entonces es muy importante.

17. ¿Qué atributos se debe considerar en un departamento para que exista una relación de significación, arraigo o sentido de pertenencia con sus habitantes? ¿Y qué tan importante son considerarlos?

Mira depende mucho, una casa Tiene que tener personalidad y eso va con una de las preguntas anteriores que me hiciste y como cuando te vistes uno siempre busca diferenciarse y tener una personalidad única Ese es el objetivo porque nadie quiere parecerse a los demás pasa lo mismo con la casa para mí si es importante tener un arraigo, cierta empatía con mi casa por qué mi casa representa lo que yo soy mi casa está sucia pues habla de una persona sucia mi casa está Limpia habla de una persona limpia, Igual también en la estética, en los detalles entonces para mí es importante. Lo primero es conocerse uno mismo, y saber dónde quiere estar, arriesgarse porque la mayoría compra el mueble que ve en internet no quiero ver una tienda por departamento Cómo saber Ripley, pero se están mintiendo ellos mismos deberían darle importancia al diseño, muebles que vayan de acuerdo con su personalidad creo que con eso se podría empezar no va a tener esa conexión con tu casa, la tuya sea sentirla tuya solo algunas personas la decoran Cuando va haber una fiesta o algo así,

pero deberías hacerlo.

Yo te doy mi opinión, cuando tú quieres, estás en tu casa y logra hacer eso siempre te da espacio a querer más, porque uno no se conformó sea cuando yo cambio un mueble ya repente el espacio ya no me das lo que yo directamente pienso es que necesito otra casa Dónde puedo hacer esas cosas Ahora sí eres conformista Y bueno pues este tú piensas bien todo es así entonces nunca vas a cambiar nada, pues para mí no por eso te decía, no tener miedo a arriesgarse, pues yo puedo vivir un año no voy a vivir un año en una casa pues desarreglada, ya cuando me mude haré cosas nuevas en mi casa.

18. ¿Qué atributos se debe considerar en un departamento de una vivienda de interés social para otorgar y la posibilidad de un libre desplazamiento a sus habitantes? ¿Y qué tan importante son considerarlos?

Bueno eso creo que va relacionado a una buena circulación, y saber diferenciar los pasadizos, la zona de circulación de las zonas de alto flujo no, o las zonas de mediano flujo, por ejemplo, acá entras por la puerta principal y tienes un corredor principal que te divide hacia la cocina, habitaciones, comedor, sala y trata de evitar muebles atravesados en el área de circulación

19. ¿Qué atributos se debe considerar para que exista adaptabilidad (capacidad de los espacios de una vivienda de cambiar de función) y dinamismo (posibilidad de rotar o mover de posición el mobiliario de la casa) en una vivienda de interés social? ¿Y qué tan importante son considerarlos?

Los cambios son buenos en la medida que sean equilibrados Primero tienes que conocer tu casa sí, saber hasta qué punto puede llegar a ser esos cambios no, tampoco querrás meter, por ejemplo, a mí me gustaría tener un bar, pero si mi departamento es de 60 metros cuadrados pues entonces tendré que aceptar Pues de tener algún mueble pequeño,

¿es importante poder cambiar tipo de función de los ambientes?

Importante no sé si es importante, pero para mí es válido eso hace más dinámica la casa, Mira hay ambientes que no se le puede cambiar su función Hay ambientes que, si se pueden tocar, así

como estás viendo acá si como por ejemplo se me toca cambiar el comedor acá y la sala ya buena, porque la cocina está más o menos a la misma distancia, pero hay ahí eso va a depender de cómo está distribuida la casa. Por ejemplo, la habitación principal la convertí en estudio porque tengo una necesidad prioritaria la de que los niños tengan el trabajo o de estudio, Entonces ese dormitorio se convirtió en un estudio, cambio de función. Es válido arriesgarse mientras tengas una necesidad, si tienes una necesidad y lo puedes hacer, hazlo

20. ¿Qué atributos se debe tener en cuenta en el diseño de proyectos de interés social para lograr generar privacidad, intimidad y seguridad? ¿Y qué tan importante son considerarlo?

Bueno mira lo primero es retomar todo lo que hemos dicho, tiene que estar bien distribuida tiene que estar bien distribuida del área privada del área de servicio y del área social, esa distribución no te la puedo hacer un albañil El albañil de la esquina, o recomendado, tiene que ser un arquitecto que esté capacitado o un interiorista.

Qué tan importante es muy importante, porque cada espacio cumple una función específica, Sí todo se mezcla la casa no tiene un orden sí no tienes un orden, tú mismo te creas un desorden y te estresa.

¿Y seguridad, Cómo se puede lograr la seguridad?

Mira por ejemplo hay muchas personas que, encierran sus casas con rejas Cómo acá por una necesidad inmediata porque ya le han robado la casa, Pero hay otras cosas por ejemplo los cercos eléctricos, los muros altos, los materiales que usas en la pared esas cosas te pueden ayudar, hay apoyo tecnológico también Cómo cámaras de seguridad los mismos celulares. Entonces yo creo que debe haber un equilibrio para no romper la estética de una casa de apoyarse en estas herramientas, el tipo de llaves el tipo de chapas por ejemplo en los departamentos modernos los ascensores con acceso directo a los departamentos cada propietario tiene una llave, tiene un código, un dígito, muchos de ellos tienen hasta con huella digital, incluso con reconocimiento facial entonces hay que apoyarse de eso en la tecnología también poner un juego de cámara de seguridad y eso poner un cerco eléctrico no es algo que resulte tan costoso. Pero por ejemplo a mí no me agrada, pero lamentablemente es necesario, cuándo vives en una casa que no es la tuya pue yo no le puedo poner este cerco eléctrico, instalar tantas cosas, pero sí también se puede hacer algo más, Pues por la desesperación Sí luego mañana me roban, ya pones la reja no.

ANEXO 12 PLANOS DEL CONDOMINIO

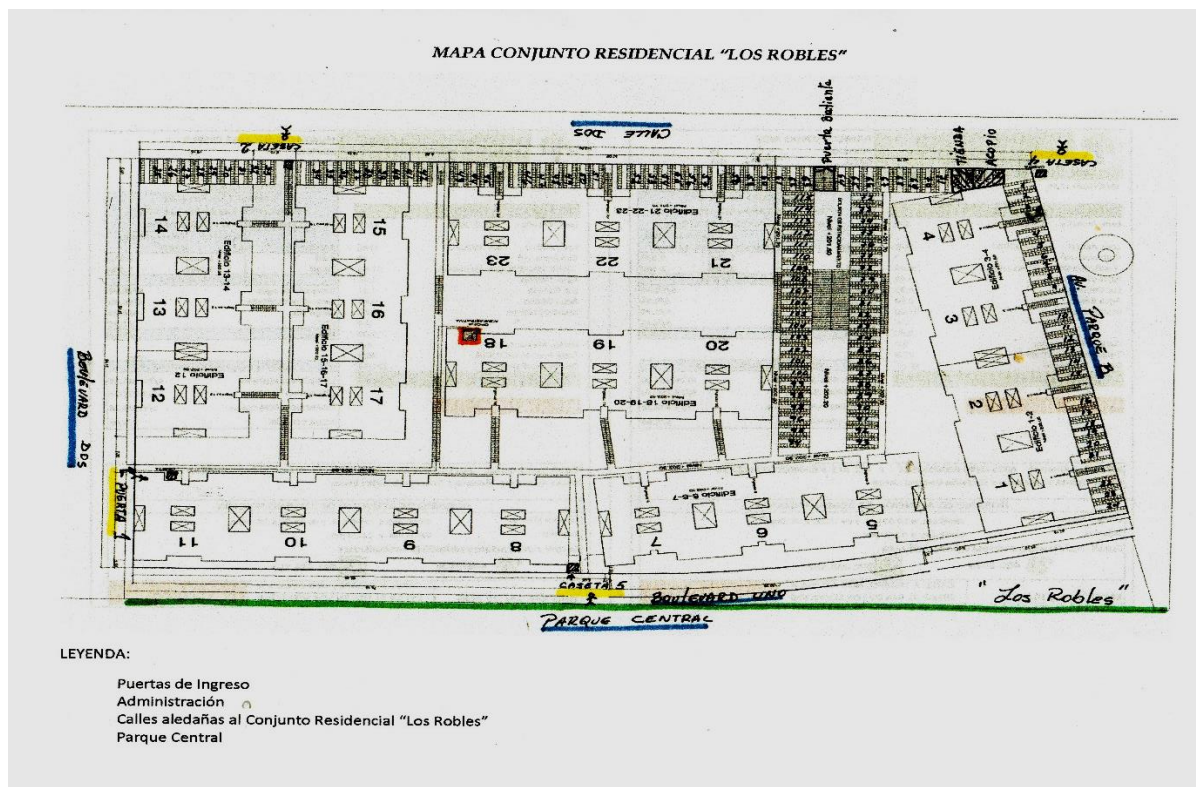

Plano de Planta del Bloque – "Los Robles" en el Condominio "Los Parques del Agustino"
Fuente: Fondo Mi Vivienda



Plano general del Condominio "Los Parques del Agustino"
Fuente: Fondo Mi Vivienda



Plano de Corte del Bloque – “Los Robles” en el Condominio “Los Parques del Agustino”
 Fuente: Fondo Mi Vivienda

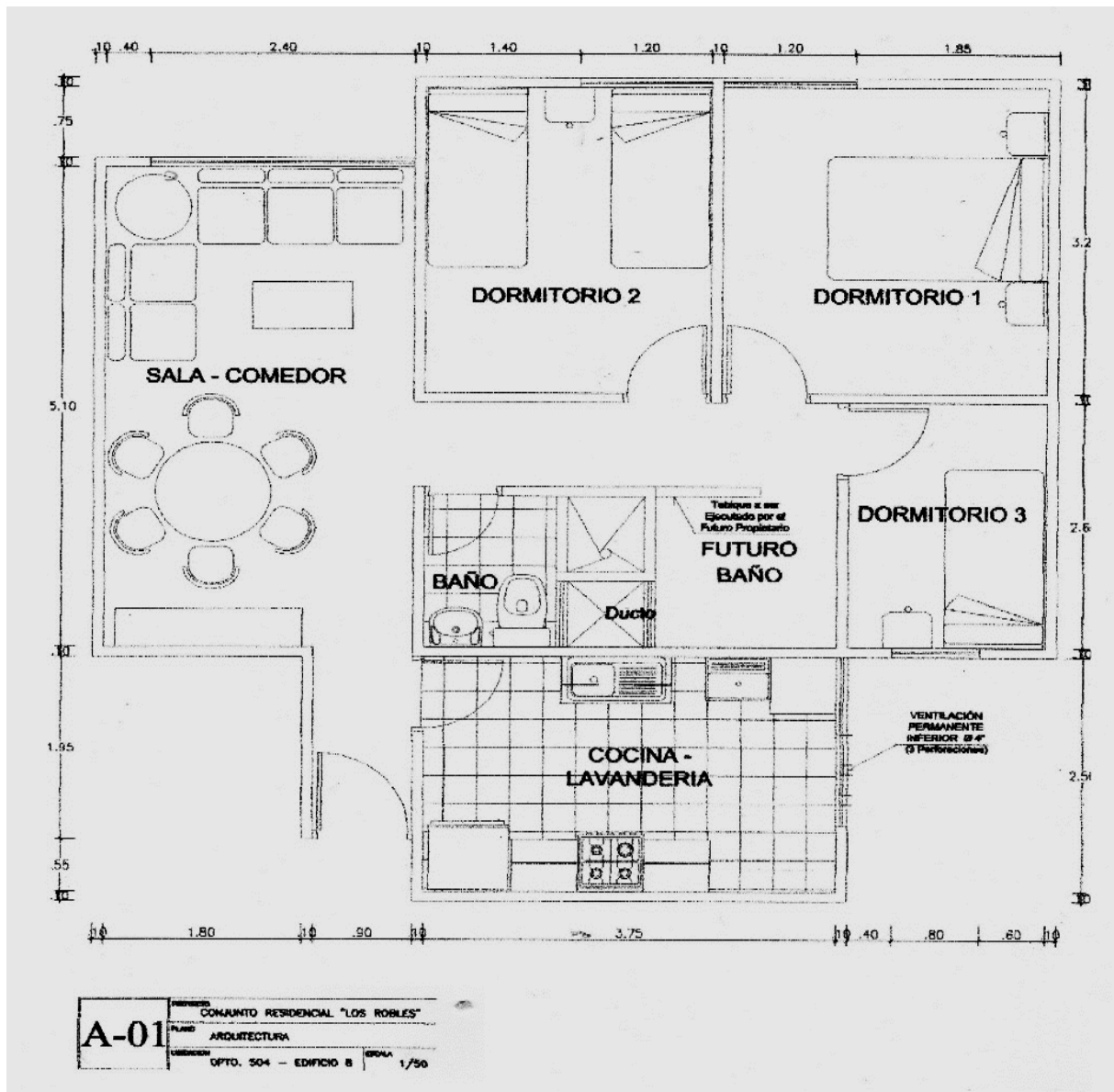

Plano de Planta del departamento
 Fuente: Fondo Mi Vivienda

ANEXO 13 EVIDENCIAS

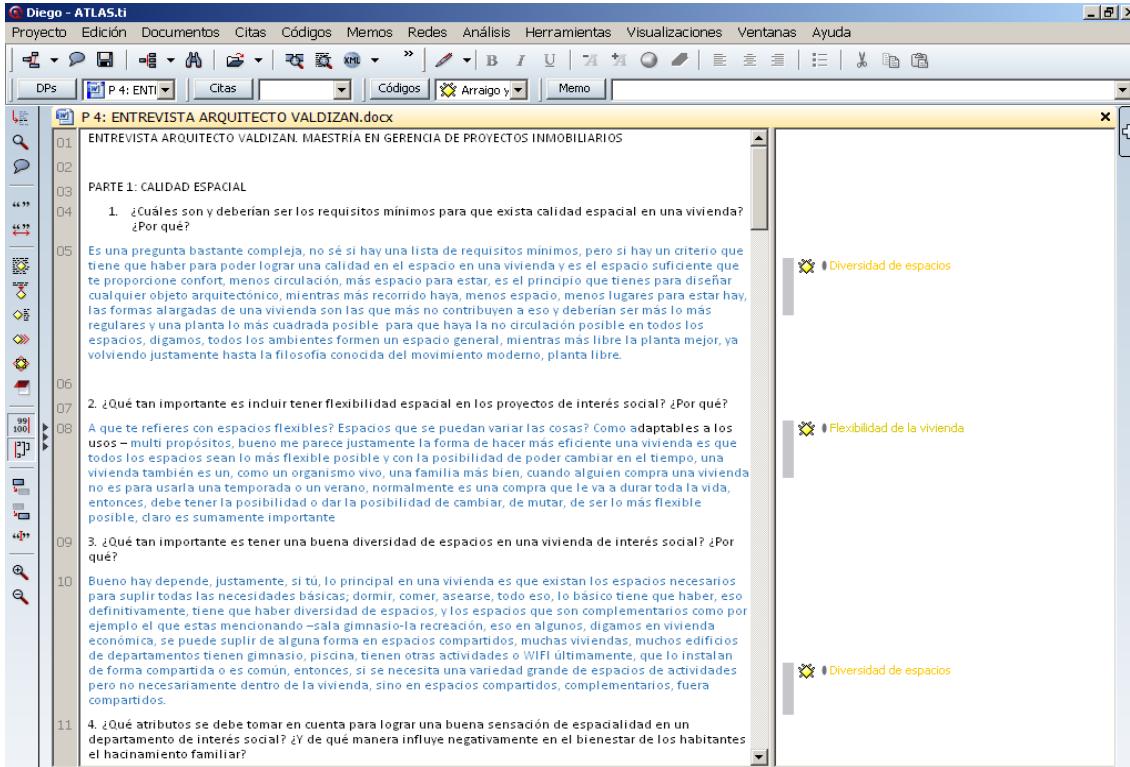

Captura de pantalla de Atlas ti

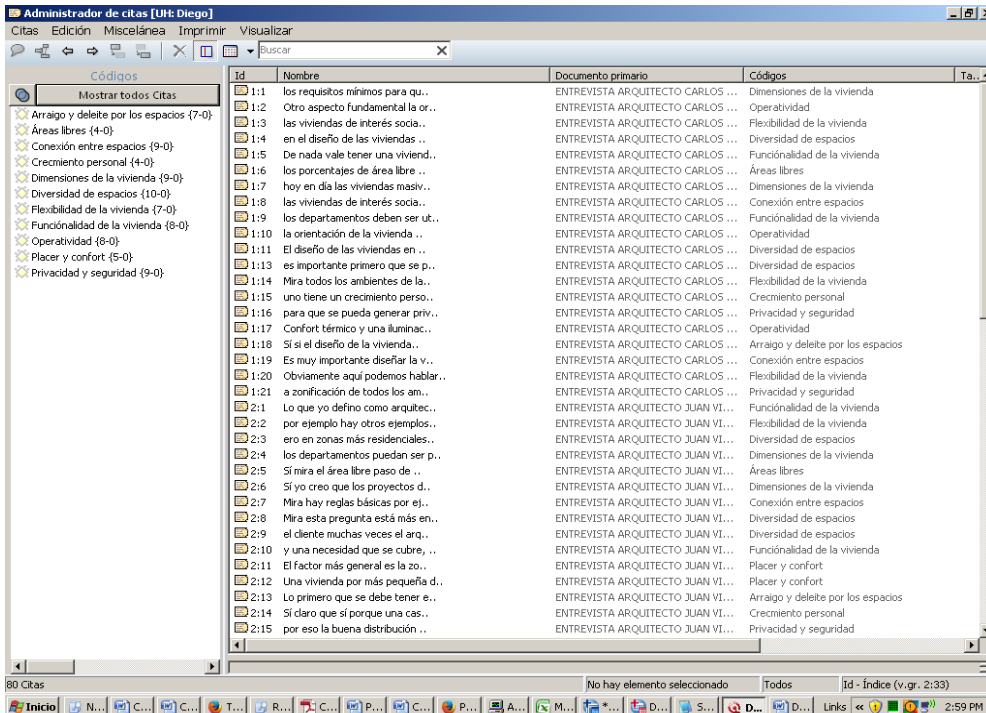

Captura de pantalla de Atlas ti

Diego datos.sav [Conjunto_de_datos1] - IBM SPSS Statistics Editor de datos

Archivo Edición Ver Datos Transformar Analizar Marketing directo Gráficos Utilidades Ventana Ayuda

	Nombre	Tipo	Anchura	Decimal...	Etiqueta	Valores	Perdidos	Columnas	Alineación
27	P26	Número	12	0	Luz	Ninguna	Ninguna	6	Derecha
28	P27	Número	12	0	Color/contraste	Ninguna	Ninguna	6	Derecha
29	P28	Número	12	0	Identidad	Ninguna	Ninguna	6	Derecha
30	P29	Número	12	0	Pertenencia	Ninguna	Ninguna	6	Derecha
31	P30	Número	12	0	Arraigo	Ninguna	Ninguna	6	Derecha
32	P31	Número	12	0	Comodidad	Ninguna	Ninguna	6	Derecha
33	P32	Número	12	0	Adaptabilidad	Ninguna	Ninguna	6	Derecha
34	P33	Número	12	0	Dinamismo	Ninguna	Ninguna	6	Derecha
35	P34	Número	12	0	Espacialidad	Ninguna	Ninguna	6	Derecha
36	P35	Número	12	0	Amplitud	Ninguna	Ninguna	6	Derecha
37	P36	Número	12	0	Seguridad	Ninguna	Ninguna	6	Derecha
38	P37	Número	12	0	Intimidad	Ninguna	Ninguna	6	Derecha
39	P38	Número	12	0	Aislamiento	Ninguna	Ninguna	6	Derecha
40	D1	Número	12	0	Diversidad social	Ninguna	Ninguna	6	Derecha
41	D2	Número	12	0	Intensidad de uso de espacios	Ninguna	Ninguna	6	Derecha
42	D3	Número	12	0	Dimensión Espacial	Ninguna	Ninguna	6	Derecha
43	D4	Número	12	0	Conectividad de los espacios	Ninguna	Ninguna	6	Derecha
44	D5	Número	12	0	Funcionalidad espacial	Ninguna	Ninguna	6	Derecha
45	V1	Número	12	0	Calidad espacial	Ninguna	Ninguna	6	Derecha
46	D6	Número	12	0	Placer	Ninguna	Ninguna	6	Derecha
47	D7	Número	12	0	Activación	Ninguna	Ninguna	6	Derecha
48	D8	Número	12	0	Significación	Ninguna	Ninguna	6	Derecha
49	D9	Número	12	0	Operatividad	Ninguna	Ninguna	6	Derecha
50	D10	Número	12	0	Privacidad	Ninguna	Ninguna	6	Derecha
51	V2	Número	12	0	Habitabilidad Doméstica Subjetiva	Ninguna	Ninguna	6	Derecha

Vista de datos Vista de variables

IBM SPSS Statistics Processor está listo

Captura SPSS

Resultado1m.spv [Documento1] - IBM SPSS Statistics Visor

Archivo Edición Ver Datos Transformar Insertar Formato Analizar Marketing directo Gráficos Utilidades Ventana Ayuda

Resultado

- Log
- Pruebas no paramétricas
 - Título
 - Conjunto de datos
 - Prueba de Kolmogorov-Smirnov
- Log
- Correlaciones no paramétricas
 - Título
 - Conjunto de datos
 - Correlaciones
 - Tablas personalizadas
 - Título
 - Notas
 - Conjunto de datos
 - Tabla personal
- Log
- Tablas personalizadas
 - Título
 - Notas
 - Conjunto de datos
 - Tabla personal
- Log
- Correlaciones
 - Título
 - Notas

Prueba de Kolmogorov-Smirnov para una muestra

	N	Parámetros normales ^{a,b}		Diferencias más extremas			Z de Kolmogorov-Smirnov	Sig. asintótico (bilateral)
		Media	Desviación típica	Absoluta	Positiva	Negativa		
Diversidad social	132	7.22	1.187	.195	.195	-.192	2.236	.00
Intensidad de uso de espacios	132	10.81	2.633	.166	.166	-.114	1.911	.00
Dimensión Espacial	132	10.96	2.205	.136	.124	-.136	1.558	.01
Conectividad de los espacios	132	14.72	2.605	.149	.139	-.149	1.711	.00
Funcionalidad espacial	132	20.63	3.080	.171	.171	-.090	1.967	.00
Calidad espacial	132	64.34	10.740	.099	.099	-.092	1.140	.14
Placer	132	20.63	3.080	.171	.171	-.090	1.967	.00
Activación	132	20.23	3.565	.115	.113	-.115	1.316	.06
Significación	132	10.99	1.793	.195	.195	-.133	2.244	.00
Operatividad	132	16.73	3.024	.217	.217	-.111	2.496	.00
Privacidad	132	10.92	2.010	.207	.207	-.169	2.384	.00
Habitabilidad Doméstica Subjetiva	132	79.51	12.202	.224	.224	-.134	2.574	.00

a. La distribución de contraste es la Normal.
b. Se han calculado a partir de los datos.

```

NONPAR CORR
/VARIABLES=D1 D2 D3 D4 D5 V2
/PRINT=SPEARMAN TWOTAIL NOSIG
/MISSING=PAIRWISE.
  
```

Correlaciones no paramétricas

IBM SPSS Statistics Processor Área del procesador

Captura SPSS

Lima, 17 de Junio del 2010

Señores
GMV S.A.
Av. Paseo de la República 4667
Lima 34, Perú

Att: Ing. Rolando Ponce Vergara
Gerente General

Ref. : Entrega Antes de Plazo

De nuestra consideración:

Mediante la presente certificamos que la empresa GMV S.A. con quien se suscribo contrato de Compraventa de Bien Futuro en el Conjunto Residencial "LOS ROBLES" Los Parques de El Agustino, en fecha 18 de Febrero del 2010 por la(s) siguiente(s) unidad(es) inmobiliaria(s).

Descripción

Conjunto Residencial "LOS ROBLES"

Edificio	:	---	→
Unidad de Vivienda Nro.	:	---	→
Dirección Unidad de Vivienda	:	---	
Área Ocupada Aprox.	:	62.45 m2	
Área Techada Aprox.	:	62.45 m2	
Estacionamiento(s)	:	---	
Dirección Estacionamiento(s)	:	---	
Depósito(s)	:	---	
Dirección Depósito (s)	:	---	

Han cumplido con la entrega de las mismas antes de plazo indicado en el contrato.

Se Expide la presente carta de certificación a solicitud del interesado para los fines que estime conveniente.

Agradeciéndole su atención a la presente quedo(amos) de usted atentamente.

Contrato de Compra – Venta de Condominio

Fuente: Fondo Mi Vivienda



Foto 17: Oficina de Administración del Bloque Los Robles

Fuente: Propia



Foto 18: Evidencia de visita al Condominio de los autores

Fuente: Propia



Foto 19. Llenado de cuestionarios
Fuente: Propia



Foto 20 Llenado de cuestionarios
Fuente: Propia



Foto 21. Llenado de cuestionarios
Fuente: Propia



Foto 22. Llenado de cuestionarios
Fuente: Propia



Foto 23 Llenado de cuestionarios
Fuente: Propia

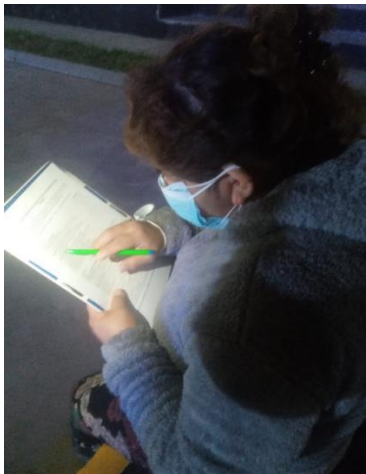

Foto 24. Llenado de cuestionarios
Fuente: Propia



Foto 25. Llenado de cuestionarios
Fuente: Propia



Foto 26 Llenado de cuestionarios
Fuente: Propia



Foto 27. Llenado de cuestionarios
Fuente: Propia

Evidencias del cuestionario aplicado

CUESTIONARIO PARA HABITANTES DEL CONDOMINIO

2
LMS

Estimado(a) le saludo cordialmente y continuación le muestra un cuestionario cuyo fin es recolectar datos sobre las variables de investigación: **calidad espacial** y **habitabilidad doméstica** subjetiva en departamentos de interés social, este cuestionario es estrictamente para fines académicos (tesis), por favor, sírvase responder de forma sincera y **totalmente anónima**. Muchas gracias por el apoyo brindado a la investigación.

☉ 1: Totalmente en desacuerdo, 2: En desacuerdo, 3: Sin opinión, 4: De acuerdo y 5: Totalmente de acuerdo ☺

Estimado(a) sr(a) sírvase contestar el siguiente cuestionario sobre su experiencia vivida en el condominio.

SEXO: M F EDAD: 18-35 35-50 50-65 65 a más

1era Parte		Calificación				
Ítems		1	2	3	4	5
Variable: Calidad espacial						
Dimensión de diversidad espacial						
1. ¿Considera que en su departamento existe variedad de espacios para la vida diaria?						✓
2. ¿Considera que los ambientes de su departamento (sala, comedor, cocina, etc) pueden cambiar de uso (flexibles)?						✓
Dimensión de intensidad de uso de los espacios						
3. ¿Considera que el área libre destinada a recreación se encuentra acorde al número de habitantes del condominio?						✓
4. ¿Considera que hay espacio suficiente para todos los habitantes de su departamento?						✓
5. ¿Considera que existe la posibilidad de libre desplazamiento en su departamento?						✓
Dimensión espacial						
6. ¿Considera que en su departamento existe la posibilidad de rotar o mover de posición el mobiliario de la vivienda?						✓
7. ¿Considera que los espacios de su departamento otorgan territorialidad o espacio propio?						✓
8. ¿Considera que su departamento cumple las normas mínimas de dimensión?						✓
Dimensión de conectividad de los espacios						
9. ¿Considera que su departamento me brinda intimidad en sus espacios?						✓
10. ¿Considera que su departamento posee una buena circulación en sus espacios?						✓
11. ¿Considera que su departamento posee una buena comunicabilidad entre los espacios?						✓
Dimensión de funcionalidad espacial						
12. ¿Considera que su departamento posee buena distribución de espacios?						✓
13. ¿Considera que su departamento posee espacios prácticos y útiles para su día a día?						✓
14. ¿Considera que su departamento posee una buena integración y organización de los espacios que le otorguen estética?						✓
15. ¿Considera que los ambientes de su departamento están destinadas a ser las áreas para las que en un inicio fueron diseñadas?						✓
2da Parte		Calificación				
Ítems		1	2	3	4	5
Variable: Habitabilidad Doméstica Subjetiva						
Dimensión de placer						
1. ¿Considera que su departamento le permite lograr sensaciones como crecimiento personal y prosperidad familiar?						✓
2. ¿Considera que su departamento le genera una buena percepción de bienestar, agrado y confort en su vida diaria?						✓
3. ¿Considera que su departamento le otorga satisfacción y libertad en mi vida cotidiana?						✓
4. ¿Considera que su departamento le genera deleite estético?						✓
Dimensión de activación						
5. ¿Considera que su departamento le genera la sensación de orden?						✓
6. ¿Considera que su departamento le otorga tranquilidad?						✓
7. ¿Considera que en su departamento existe calma sin ruidos molestos?						✓
8. ¿Considera que su departamento le brinda una buena temperatura durante todo el año?						✓
9. ¿Considera que su departamento le brinda una buena luz natural durante todo el año?						✓
10. ¿Considera que el color o contraste de su departamento es el adecuado?						✓
Dimensión de significación						
11. ¿Considera que se siente identificado(a) con el departamento donde vive?						✓
12. ¿Considera que su departamento pertenece a su vida cotidiana?						✓
13. ¿Posee un sentimiento de arraigo o afecto a su departamento?						✓
Dimensión de operatividad						
14. ¿Considera que su departamento le brinda la sensación de comodidad?						✓
15. ¿Considera que se encuentra adaptado(a) a su departamento?						✓
16. ¿Considera que su departamento le brinda la sensación de espacialidad?						✓
17. ¿Considera que su departamento le brinda la sensación de amplitud?						✓
18. ¿Considera que su departamento le brinda la sensación de tener un buen espacio vital?						✓
Dimensión de privacidad						
19. ¿Considera que su departamento le brinda la sensación de seguridad?						✓
20. ¿Considera que su departamento le brinda la sensación de intimidad personal?						✓

CUESTIONARIO PARA HABITANTES DEL CONDOMINIO

2
dors

Estimado(a) le saludo cordialmente y continuación le muestra un cuestionario cuyo fin es recolectar datos sobre las variables de investigación: **calidad espacial** y **habitabilidad doméstica** subjetiva en departamentos de interés social, este cuestionario es estrictamente para fines académicos (tesis), por favor, sírvase responder de forma sincera y **totalmente anónima**. Muchas gracias por el apoyo brindado a la investigación.

⊗ 1: Totalmente en desacuerdo, 2: En desacuerdo, 3: Sin opinión, 4: De acuerdo y 5: Totalmente de acuerdo ☺

Estimado(a) sr(a) sírvase contestar el siguiente cuestionario sobre su experiencia vivida en el condominio.

SEXO: M F EDAD: 18-34 35-44 45-64 65 años

1era Parte		Calificación				
Items		1	2	3	4	5
Variable: Calidad espacial						
Dimensión de diversidad espacial						
1. ¿Considera que en su departamento existe variedad de espacios para la vida diaria?						
2. ¿Considera que los ambientes de su departamento (sala, comedor, cocina, etc) pueden cambiar de uso (flexibles)?						
Dimensión de intensidad de uso de los espacios						
3. ¿Considera que el área libre destinada a recreación se encuentra acorde al número de habitantes del condominio?						
4. ¿Considera que hay espacio suficiente para todos los habitantes de su departamento?						
5. ¿Considera que existe la posibilidad de libre desplazamiento en su departamento?						
Dimensión espacial						
6. ¿Considera que en su departamento existe la posibilidad de rotar o mover de posición el mobiliario de la vivienda?						
7. ¿Considera que los espacios de su departamento otorgan territorialidad o espacio propio?						
8. ¿Considera que su departamento cumple las normas mínimas de dimensión?						
Dimensión de conectividad de los espacios						
9. ¿Considera que su departamento me brinda intimidad en sus espacios?						
10. ¿Considera que su departamento posee una buena circulación en sus espacios?						
11. ¿Considera que su departamento posee una buena comunicabilidad entre los espacios?						
Dimensión de funcionalidad espacial						
12. ¿Considera que su departamento posee buena distribución de espacios?						
13. ¿Considera que su departamento posee espacios prácticos y útiles para su día a día?						
14. ¿Considera que su departamento posee una buena integración y organización de los espacios que le otorguen estética?						
15. ¿Considera que los ambientes de su departamento están destinadas a ser las áreas para las que en un inicio fueron diseñadas?						
2da Parte		Calificación				
Items		1	2	3	4	5
Variable: Habitabilidad Doméstica Subjetiva						
Dimensión de placer						
1. ¿Considera que su departamento le permite lograr sensaciones como crecimiento personal y prosperidad familiar?						
2. ¿Considera que su departamento le genera una buena percepción de bienestar, agrado y confort en su vida diaria?						
3. ¿Considera que su departamento le otorga satisfacción y libertad en mi vida cotidiana?						
4. ¿Considera que su departamento le genera deleite estético?						
Dimensión de activación						
5. ¿Considera que su departamento le genera la sensación de orden?						
6. ¿Considera que su departamento le otorga tranquilidad?						
7. ¿Considera que en su departamento existe calma sin ruidos molestos?						
8. ¿Considera que su departamento le brinda una buena temperatura durante todo el año?						
9. ¿Considera que su departamento le brinda una buena luz natural durante todo el año?						
10. ¿Considera que el color o contraste de su departamento es el adecuado?						
Dimensión de significación						
11. ¿Considera que se siente identificado(a) con el departamento donde vive?						
12. ¿Considera que su departamento pertenece a su vida cotidiana?						
13. ¿Posee un sentimiento de arraigo o afecto a su departamento?						
Dimensión de operatividad						
14. ¿Considera que su departamento le brinda la sensación de comodidad?						
15. ¿Considera que se encuentra adaptado(a) a su departamento?						
16. ¿Considera que su departamento le brinda la sensación de espacialidad?						
17. ¿Considera que su departamento le brinda la sensación de amplitud?						
18. ¿Considera que su departamento le brinda la sensación de tener un buen espacio vital?						
Dimensión de privacidad						
19. ¿Considera que su departamento le brinda la sensación de seguridad?						
20. ¿Considera que su departamento le brinda la sensación de intimidad personal?						

CUESTIONARIO PARA HABITANTES DEL CONDOMINIO

Estimado(a) le saludo cordialmente y continuación le muestra un cuestionario cuyo fin es recolectar datos sobre las variables de investigación: **calidad espacial** y **habitabilidad doméstica** subjetiva en departamentos de interés social, este cuestionario es estrictamente para fines académicos (tesis), por favor, sírvase responder de forma sincera y **totalmente anónima**. Muchas gracias por el apoyo brindado a la investigación.

⊗ 1: Totalmente en desacuerdo, 2: En desacuerdo, 3: Sin opinión, 4: De acuerdo y 5: Totalmente de acuerdo ☺

Estimado(a) sr(a) sírvase contestar el siguiente cuestionario sobre su experiencia vivida en el condominio.

SEXO: M F EDAD: 18-35 35-50 50-65 65 a más

1era Parte		Calificación				
Ítems		1	2	3	4	5
Variable: Calidad espacial						
Dimensión de diversidad espacial						
1. ¿Considera que en su departamento existe variedad de espacios para la vida diaria?					✓	
2. ¿Considera que los ambientes de su departamento (sala, comedor, cocina, etc) pueden cambiar de uso (flexibles)?			✓			
Dimensión de intensidad de uso de los espacios						
3. ¿Considera que el área libre destinada a recreación se encuentra acorde al número de habitantes del condominio?		✓				
4. ¿Considera que hay espacio suficiente para todos los habitantes de su departamento?			✓			
5. ¿Considera que existe la posibilidad de libre desplazamiento en su departamento?			✓			
Dimensión espacial						
6. ¿Considera que en su departamento existe la posibilidad de rotar o mover de posición el mobiliario de la vivienda?		✓				
7. ¿Considera que los espacios de su departamento otorgan territorialidad o espacio propio?						
8. ¿Considera que su departamento cumple las normas mínimas de dimensión?		✓				
Dimensión de conectividad de los espacios						
9. ¿Considera que su departamento me brinda intimidad en sus espacios?			✓			
10. ¿Considera que su departamento posee una buena circulación en sus espacios?		✓				
11. ¿Considera que su departamento posee una buena comunicabilidad entre los espacios?			✓			
Dimensión de funcionalidad espacial						
12. ¿Considera que su departamento posee buena distribución de espacios?		✓				
13. ¿Considera que su departamento posee espacios prácticos y útiles para su día a día?			✓			
14. ¿Considera que su departamento posee una buena integración y organización de los espacios que le otorguen estética?		✓				
15. ¿Considera que los ambientes de su departamento están destinadas a ser las áreas para las que en un inicio fueron diseñadas?			✓			
2da Parte		Calificación				
Ítems		1	2	3	4	5
Variable: Habitabilidad Doméstica Subjetiva						
Dimensión de placer						
1. ¿Considera que su departamento le permite lograr sensaciones como crecimiento personal y prosperidad familiar?						
2. ¿Considera que su departamento le genera una buena percepción de bienestar, agrado y confort en su vida diaria?		✓				
3. ¿Considera que su departamento le otorga satisfacción y libertad en mi vida cotidiana?			✓			
4. ¿Considera que su departamento le genera deleite estético?			✓			
Dimensión de activación						
5. ¿Considera que su departamento le genera la sensación de orden?			✓			
6. ¿Considera que su departamento le otorga tranquilidad?				✓		
7. ¿Considera que en su departamento existe calma sin ruidos molestos?		✓				
8. ¿Considera que su departamento le brinda una buena temperatura durante todo el año?						
9. ¿Considera que su departamento le brinda una buena luz natural durante todo el año?		✓	✓			
10. ¿Considera que el color o contraste de su departamento es el adecuado?			✓			
Dimensión de significación						
11. ¿Considera que se siente identificado(a) con el departamento donde vive?			✓			
12. ¿Considera que su departamento pertenece a su vida cotidiana?			✓			
13. ¿Posee un sentimiento de arraigo o afecto a su departamento?			✓			
Dimensión de operatividad						
14. ¿Considera que su departamento le brinda la sensación de comodidad?			✓			
15. ¿Considera que se encuentra adaptado(a) a su departamento?			✓			
16. ¿Considera que su departamento le brinda la sensación de espacialidad?		✓				
17. ¿Considera que su departamento le brinda la sensación de amplitud?		✓				
18. ¿Considera que su departamento le brinda la sensación de tener un buen espacio vital?			✓			
Dimensión de privacidad						
19. ¿Considera que su departamento le brinda la sensación de seguridad?		✓				
20. ¿Considera que su departamento le brinda la sensación de intimidad personal?		✓				

CUESTIONARIO PARA HABITANTES DEL CONDOMINIO

Estimado(a) le saludo cordialmente y continuación le muestra un cuestionario cuyo fin es recolectar datos sobre las variables de investigación: **calidad espacial y habitabilidad doméstica** subjetiva en departamentos de interés social, este cuestionario es estrictamente para fines académicos (tesis), por favor, sírvase responder de forma sincera y **totalmente anónima**. Muchas gracias por el apoyo brindado a la investigación.

☺ 1: Totalmente en desacuerdo, 2: En desacuerdo, 3: Sin opinión, 4: De acuerdo y 5: Totalmente de acuerdo ☺

Estimado(a) sr(a) sírvase contestar el siguiente cuestionario sobre su experiencia vivida en el condominio.

SEXO: M F EDAD: 18-35 35-50 50-68 65 a más

1era Parte		Calificación				
Ítems		1	2	3	4	5
Variable: Calidad espacial						
Dimensión de diversidad espacial						
1.	¿Considera que en su departamento existe variedad de espacios para la vida diaria?					
2.	¿Considera que los ambientes de su departamento (sala, comedor, cocina, etc) pueden cambiar de uso (flexibles)?		X			
Dimensión de intensidad de uso de los espacios						
3.	¿Considera que el área libre destinada a recreación se encuentra acorde al número de habitantes del condominio?					
4.	¿Considera que hay espacio suficiente para todos los habitantes de su departamento?		X			
5.	¿Considera que existe la posibilidad de libre desplazamiento en su departamento?				X	
Dimensión espacial						
6.	¿Considera que en su departamento existe la posibilidad de rotar o mover de posición el mobiliario de la vivienda?		X			
7.	¿Considera que los espacios de su departamento otorgan territorialidad o espacio propio?				X	
8.	¿Considera que su departamento cumple las normas mínimas de dimensión?				X	
Dimensión de conectividad de los espacios						
9.	¿Considera que su departamento me brinda intimidad en sus espacios?		X			
10.	¿Considera que su departamento posee una buena circulación en sus espacios?		X			
11.	¿Considera que su departamento posee una buena comunicabilidad entre los espacios?		X			
Dimensión de funcionalidad espacial						
12.	¿Considera que su departamento posee buena distribución de espacios?				X	
13.	¿Considera que su departamento posee espacios prácticos y útiles para su día a día?		X			
14.	¿Considera que su departamento posee una buena integración y organización de los espacios que le otorguen estética?				X	
15.	¿Considera que los ambientes de su departamento están destinadas a ser las áreas para las que en un inicio fueron diseñadas?		X			
2da Parte		Calificación				
Ítems		1	2	3	4	5
Variable: Habitabilidad Doméstica Subjetiva						
Dimensión de placer						
1.	¿Considera que su departamento le permite lograr sensaciones como crecimiento personal y prosperidad familiar?		X			
2.	¿Considera que su departamento le genera una buena percepción de bienestar, agrado y confort en su vida diaria?		X			
3.	¿Considera que su departamento le otorga satisfacción y libertad en mi vida cotidiana?		X			
4.	¿Considera que su departamento le genera deleite estético?		X			
Dimensión de activación						
5.	¿Considera que su departamento le genera la sensación de orden?				X	
6.	¿Considera que su departamento le otorga tranquilidad?		X			
7.	¿Considera que en su departamento existe calma sin ruidos molestos?		X			
8.	¿Considera que su departamento le brinda una buena temperatura durante todo el año?				X	
9.	¿Considera que su departamento le brinda una buena luz natural durante todo el año?		X			
10.	¿Considera que el color o contraste de su departamento es el adecuado?		X			
Dimensión de significación						
11.	¿Considera que se siente identificado(a) con el departamento donde vive?		X			
12.	¿Considera que su departamento pertenece a su vida cotidiana?		X			
13.	¿Posee un sentimiento de arraigo o afecto a su departamento?		X			
Dimensión de operatividad						
14.	¿Considera que su departamento le brinda la sensación de comodidad?		X			
15.	¿Considera que se encuentra adaptado(a) a su departamento?				X	
16.	¿Considera que su departamento le brinda la sensación de espacialidad?				X	
17.	¿Considera que su departamento le brinda la sensación de amplitud?				X	
18.	¿Considera que su departamento le brinda la sensación de tener un buen espacio vital?				X	
Dimensión de privacidad						
19.	¿Considera que su departamento le brinda la sensación de seguridad?		X			
20.	¿Considera que su departamento le brinda la sensación de intimidad personal?		X			

CUESTIONARIO PARA HABITANTES DEL CONDOMINIO

Estimado(a) le saludo cordialmente y continuación le muestra un cuestionario cuyo fin es recolectar datos sobre las variables de investigación: **calidad espacial y habitabilidad doméstica** subjetiva en departamentos de interés social, este cuestionario es estrictamente para fines académicos (tesis), por favor, sírvase responder de forma sincera y **totalmente anónima**. Muchas gracias por el apoyo brindado a la investigación.

☺ 1: Totalmente en desacuerdo, 2: En desacuerdo, 3: Sin opinión, 4: De acuerdo y 5: Totalmente de acuerdo ☺

Estimado(a) sr(a) sírvase contestar el siguiente cuestionario sobre su experiencia vivida en el condominio.

SEXO: M F EDAD: 18-35 35-50 50-65 65 a más

1era Parte		Calificación				
Ítems		1	2	3	4	5
Variable: Calidad espacial						
Dimensión de diversidad espacial						
1. ¿Considera que en su departamento existe variedad de espacios para la vida diaria?						
2. ¿Considera que los ambientes de su departamento (sala, comedor, cocina, etc) pueden cambiar de uso (flexibles)?						
Dimensión de intensidad de uso de los espacios						
3. ¿Considera que el área libre destinada a recreación se encuentra acorde al número de habitantes del condominio?						
4. ¿Considera que hay espacio suficiente para todos los habitantes de su departamento?						
5. ¿Considera que existe la posibilidad de libre desplazamiento en su departamento?						
Dimensión espacial						
6. ¿Considera que en su departamento existe la posibilidad de rotar o mover de posición el mobiliario de la vivienda?						
7. ¿Considera que los espacios de su departamento otorgan territorialidad o espacio propio?						
8. ¿Considera que su departamento cumple las normas mínimas de dimensión?						
Dimensión de conectividad de los espacios						
9. ¿Considera que su departamento me brinda intimidad en sus espacios?						
10. ¿Considera que su departamento posee una buena circulación en sus espacios?						
11. ¿Considera que su departamento posee una buena comunicabilidad entre los espacios?						
Dimensión de funcionalidad espacial						
12. ¿Considera que su departamento posee buena distribución de espacios?						
13. ¿Considera que su departamento posee espacios prácticos y útiles para su día a día?						
14. ¿Considera que su departamento posee una buena integración y organización de los espacios que le otorguen estética?						
15. ¿Considera que los ambientes de su departamento están destinadas a ser las áreas para las que en un inicio fueron diseñadas?						
2da Parte		Calificación				
Ítems		1	2	3	4	5
Variable: Habitabilidad Doméstica Subjetiva						
Dimensión de placer						
1. ¿Considera que su departamento le permite lograr sensaciones como crecimiento personal y prosperidad familiar?						
2. ¿Considera que su departamento le genera una buena percepción de bienestar, agrado y confort en su vida diaria?						
3. ¿Considera que su departamento le otorga satisfacción y libertad en mi vida cotidiana?						
4. ¿Considera que su departamento le genera deleite estético?						
Dimensión de activación						
5. ¿Considera que su departamento le genera la sensación de orden?						
6. ¿Considera que su departamento le otorga tranquilidad?						
7. ¿Considera que en su departamento existe calma sin ruidos molestos?						
8. ¿Considera que su departamento le brinda una buena temperatura durante todo el año?						
9. ¿Considera que su departamento le brinda una buena luz natural durante todo el año?						
10. ¿Considera que el color o contraste de su departamento es el adecuado?						
Dimensión de significación						
11. ¿Considera que se siente identificado(a) con el departamento donde vive?						
12. ¿Considera que su departamento pertenece a su vida cotidiana?						
13. ¿Posee un sentimiento de arraigo o afecto a su departamento?						
Dimensión de operatividad						
14. ¿Considera que su departamento le brinda la sensación de comodidad?						
15. ¿Considera que se encuentra adaptado(a) a su departamento?						
16. ¿Considera que su departamento le brinda la sensación de espacialidad?						
17. ¿Considera que su departamento le brinda la sensación de amplitud?						
18. ¿Considera que su departamento le brinda la sensación de tener un buen espacio vital?						
Dimensión de privacidad						
19. ¿Considera que su departamento le brinda la sensación de seguridad?						
20. ¿Considera que su departamento le brinda la sensación de intimidad personal?						

CUESTIONARIO PARA HABITANTES DEL CONDOMINIO

Estimado(a) le saludo cordialmente y continuación le muestra un cuestionario cuyo fin es recolectar datos sobre las variables de investigación: **calidad espacial y habitabilidad doméstica** subjetiva en departamentos de interés social, este cuestionario es estrictamente para fines académicos (tesis), por favor, sírvase responder de forma sincera y **totalmente anónima**. Muchas gracias por el apoyo brindado a la investigación.

☺ 1: Totalmente en desacuerdo, 2: En desacuerdo, 3: Sin opinión, 4: De acuerdo y 5: Totalmente de acuerdo ☺

Estimado(a) sr(a) sírvase contestar el siguiente cuestionario sobre su experiencia vivida en el condominio.

SEXO: M F EDAD:

*1era Parte	Calificación				
	1	2	3	4	5
Ítems					
Variable: Calidad espacial					
Dimensión de diversidad espacial					
1. ¿Considera que en su departamento existe variedad de espacios para la vida diaria?				✓	
2. ¿Considera que los ambientes de su departamento (sala, comedor, cocina, etc) pueden cambiar de uso (flexibles)?		✓			
Dimensión de intensidad de uso de los espacios					
3. ¿Considera que el área libre destinada a recreación se encuentra acorde al número de habitantes del condominio?				✓	
4. ¿Considera que hay espacio suficiente para todos los habitantes de su departamento?		✓			
5. ¿Considera que existe la posibilidad de libre desplazamiento en su departamento?				✓	
Dimensión espacial					
6. ¿Considera que en su departamento existe la posibilidad de rotar o mover de posición el mobiliario de la vivienda?		✓			
7. ¿Considera que los espacios de su departamento otorgan territorialidad o espacio propio?				✓	
8. ¿Considera que su departamento cumple las normas mínimas de dimensión?		✓			
Dimensión de conectividad de los espacios					
9. ¿Considera que su departamento me brinda intimidad en sus espacios?				✓	
10. ¿Considera que su departamento posee una buena circulación en sus espacios?		✓	✓		
11. ¿Considera que su departamento posee una buena comunicabilidad entre los espacios?		✓	✓		
Dimensión de funcionalidad espacial					
12. ¿Considera que su departamento posee buena distribución de espacios?				✓	
13. ¿Considera que su departamento posee espacios prácticos y útiles para su día a día?				✓	
14. ¿Considera que su departamento posee una buena integración y organización de los espacios que le otorguen estética?		✓		✓	
15. ¿Considera que los ambientes de su departamento están destinadas a ser las áreas para las que en un inicio fueron diseñadas?				✓	
2da Parte					
Ítems					
Variable: Habitabilidad Doméstica Subjetiva					
Dimensión de placer					
1. ¿Considera que su departamento le permite lograr sensaciones como crecimiento personal y prosperidad familiar?				✓	
2. ¿Considera que su departamento le genera una buena percepción de bienestar, agrado y confort en su vida diaria?				✓	
3. ¿Considera que su departamento le otorga satisfacción y libertad en mi vida cotidiana?		✓			
4. ¿Considera que su departamento le genera deleite estético?		✓			
Dimensión de activación					
5. ¿Considera que su departamento le genera la sensación de orden?		✓			
6. ¿Considera que su departamento le otorga tranquilidad?		✓			
7. ¿Considera que en su departamento existe calma sin ruidos molestos?		✓			
8. ¿Considera que su departamento le brinda una buena temperatura durante todo el año?				✓	
9. ¿Considera que su departamento le brinda una buena luz natural durante todo el año?		✓			
10. ¿Considera que el color o contraste de su departamento es el adecuado?		✓			
Dimensión de significación					
11. ¿Considera que se siente identificado(a) con el departamento donde vive?		✓			
12. ¿Considera que su departamento pertenece a su vida cotidiana?		✓			
13. ¿Posee un sentimiento de arraigo o afecto a su departamento?		✓			
Dimensión de operatividad					
14. ¿Considera que su departamento le brinda la sensación de comodidad?				✓	
15. ¿Considera que se encuentra adaptado(a) a su departamento?		✓			
16. ¿Considera que su departamento le brinda la sensación de espacialidad?		✓			
17. ¿Considera que su departamento le brinda la sensación de amplitud?		✓			
18. ¿Considera que su departamento le brinda la sensación de tener un buen espacio vital?				✓	
Dimensión de privacidad					
19. ¿Considera que su departamento le brinda la sensación de seguridad?		✓			
20. ¿Considera que su departamento le brinda la sensación de intimidad personal?		✓			

QUESTIONARIO PARA HABITANTES DEL CONDOMINIO

Estimado(a) le saludo cordialmente y continuación le muestra un cuestionario cuyo fin es recolectar datos sobre las variables de investigación: **calidad espacial y habitabilidad doméstica** subjetiva en departamentos de interés social, este cuestionario es estrictamente para fines académicos (tesis), por favor, sírvase responder de forma sincera y **totalmente anónima**. Muchas gracias por el apoyo brindado a la investigación.

⊗ 1: Totalmente en desacuerdo, 2: En desacuerdo, 3: Sin opinión, 4: De acuerdo y 5: Totalmente de acuerdo ☺

Estimado(a) sr(a) sírvase contestar el siguiente cuestionario sobre su experiencia vivida en el condominio.

SEXO: M F EDAD: 18-35 35-50 50-65 65 a más

Ítems	Calificación				
	1	2	3	4	5
1era Parte					
Variable: Calidad espacial					
Dimensión de diversidad espacial					
1. ¿Considera que en su departamento existe variedad de espacios para la vida diaria?	-				
2. ¿Considera que los ambientes de su departamento (sala, comedor, cocina, etc) pueden cambiar de uso (flexibles)?	-				
Dimensión de intensidad de uso de los espacios					
3. ¿Considera que el área libre destinada a recreación se encuentra acorde al número de habitantes del condominio?	-				
4. ¿Considera que hay espacio suficiente para todos los habitantes de su departamento?		-			
5. ¿Considera que existe la posibilidad de libre desplazamiento en su departamento?	-				
Dimensión espacial					
6. ¿Considera que en su departamento existe la posibilidad de rotar o mover de posición el mobiliario de la vivienda?		-			
7. ¿Considera que los espacios de su departamento otorgan territorialidad o espacio propio?	-				
8. ¿Considera que su departamento cumple las normas mínimas de dimensión?		-			
Dimensión de conectividad de los espacios					
9. ¿Considera que su departamento me brinda intimidad en sus espacios?	-				
10. ¿Considera que su departamento posee una buena circulación en sus espacios?		-			
11. ¿Considera que su departamento posee una buena comunicabilidad entre los espacios?	-	-			
Dimensión de funcionalidad espacial					
12. ¿Considera que su departamento posee buena distribución de espacios?		-			
13. ¿Considera que su departamento posee espacios prácticos y útiles para su día a día?	-				
14. ¿Considera que su departamento posee una buena integración y organización de los espacios que le otorguen estética?	-				
15. ¿Considera que los ambientes de su departamento están destinadas a ser las áreas para las que en un inicio fueron diseñadas?		-			
2da Parte					
Variable: Habitabilidad Doméstica Subjetiva					
Dimensión de placer					
1. ¿Considera que su departamento le permite lograr sensaciones como crecimiento personal y prosperidad familiar?	-				
2. ¿Considera que su departamento le genera una buena percepción de bienestar, agrado y confort en su vida diaria?	-				
3. ¿Considera que su departamento le otorga satisfacción y libertad en mi vida cotidiana?		-			
4. ¿Considera que su departamento le genera deleite estético?	-				
Dimensión de activación					
5. ¿Considera que su departamento le genera la sensación de orden?		-			
6. ¿Considera que su departamento le otorga tranquilidad?		-			
7. ¿Considera que en su departamento existe calma sin ruidos molestos?			-		
8. ¿Considera que su departamento le brinda una buena temperatura durante todo el año?		-			
9. ¿Considera que su departamento le brinda una buena luz natural durante todo el año?		-			
10. ¿Considera que el color o contraste de su departamento es el adecuado?		-			
Dimensión de significación					
11. ¿Considera que se siente identificado(a) con el departamento donde vive?		-			
12. ¿Considera que su departamento pertenece a su vida cotidiana?	-				
13. ¿Posee un sentimiento de arraigo o afecto a su departamento?		-			
Dimensión de operatividad					
14. ¿Considera que su departamento le brinda la sensación de comodidad?	-				
15. ¿Considera que se encuentra adaptado(a) a su departamento?		-			
16. ¿Considera que su departamento le brinda la sensación de espacialidad?	-				
17. ¿Considera que su departamento le brinda la sensación de amplitud?	-				
18. ¿Considera que su departamento le brinda la sensación de tener un buen espacio vital?	-	-			
Dimensión de privacidad					
19. ¿Considera que su departamento le brinda la sensación de seguridad?		-			
20. ¿Considera que su departamento le brinda la sensación de intimidad personal?		-			

QUESTIONARIO PARA HABITANTES DEL CONDOMINIO

Estimado(a) le saludo cordialmente y continuación le muestra un cuestionario cuyo fin es recolectar datos sobre las variables de investigación: **calidad espacial** y **habitabilidad doméstica** subjetiva en departamentos de interés social, este cuestionario es estrictamente para fines académicos (tesis), por favor, sírvase responder de forma sincera y **totalmente anónima**. Muchas gracias por el apoyo brindado a la investigación.

☺ 1: Totalmente en desacuerdo, 2: En desacuerdo, 3: Sin opinión, 4: De acuerdo y 5: Totalmente de acuerdo ☺

Estimado(a) sr(a) sírvase contestar el siguiente cuestionario sobre su experiencia vivida en el condominio.

SEXO: M F EDAD: 18-35 35-50 50-65 65 a más

1era Parte		Calificación				
Ítems		1	2	3	4	5
Variable: Calidad espacial						
Dimensión de diversidad espacial						
1. ¿Considera que en su departamento existe variedad de espacios para la vida diaria?					✓	
2. ¿Considera que los ambientes de su departamento (sala, comedor, cocina, etc) pueden cambiar de uso (flexibles)?				✓		
Dimensión de intensidad de uso de los espacios						
3. ¿Considera que el área libre destinada a recreación se encuentra acorde al número de habitantes del condominio?				✓		
4. ¿Considera que hay espacio suficiente para todos los habitantes de su departamento?				✓		
5. ¿Considera que existe la posibilidad de libre desplazamiento en su departamento?				✓	✓	
Dimensión espacial						
6. ¿Considera que en su departamento existe la posibilidad de rotar o mover de posición el mobiliario de la vivienda?				✓		
7. ¿Considera que los espacios de su departamento otorgan territorialidad o espacio propio?					✓	
8. ¿Considera que su departamento cumple las normas mínimas de dimensión?				✓		
Dimensión de conectividad de los espacios						
9. ¿Considera que su departamento me brinda intimidad en sus espacios?				✓		
10. ¿Considera que su departamento posee una buena circulación en sus espacios?				✓		
11. ¿Considera que su departamento posee una buena comunicabilidad entre los espacios?				✓		
Dimensión de funcionalidad espacial						
12. ¿Considera que su departamento posee buena distribución de espacios?				✓		
13. ¿Considera que su departamento posee espacios prácticos y útiles para su día a día?					✓	
14. ¿Considera que su departamento posee una buena integración y organización de los espacios que le otorguen estética?				✓		
15. ¿Considera que los ambientes de su departamento están destinadas a ser las áreas para las que en un inicio fueron diseñadas?				✓		
2da Parte		Calificación				
Ítems		1	2	3	4	5
Variable: Habitabilidad Doméstica Subjetiva						
Dimensión de placer						
1. ¿Considera que su departamento le permite lograr sensaciones como crecimiento personal y prosperidad familiar?				✓		
2. ¿Considera que su departamento le genera una buena percepción de bienestar, agrado y confort en su vida diaria?					✓	
3. ¿Considera que su departamento le otorga satisfacción y libertad en mi vida cotidiana?					✓	
4. ¿Considera que su departamento le genera deleite estético?				✓		
Dimensión de activación						
5. ¿Considera que su departamento le genera la sensación de orden?				✓		
6. ¿Considera que su departamento le otorga tranquilidad?				✓		
7. ¿Considera que en su departamento existe calma sin ruidos molestos?				✓		
8. ¿Considera que su departamento le brinda una buena temperatura durante todo el año?				✓	✓	
9. ¿Considera que su departamento le brinda una buena luz natural durante todo el año?					✓	
10. ¿Considera que el color o contraste de su departamento es el adecuado?					✓	
Dimensión de significación						
11. ¿Considera que se siente identificado(a) con el departamento donde vive?				✓		
12. ¿Considera que su departamento pertenece a su vida cotidiana?				✓		
13. ¿Posee un sentimiento de arraigo o afecto a su departamento?					✓	
Dimensión de operatividad						
14. ¿Considera que su departamento le brinda la sensación de comodidad?				✓		
15. ¿Considera que se encuentra adaptado(a) a su departamento?					✓	
16. ¿Considera que su departamento le brinda la sensación de espacialidad?				✓		
17. ¿Considera que su departamento le brinda la sensación de amplitud?					✓	
18. ¿Considera que su departamento le brinda la sensación de tener un buen espacio vital?				✓		
Dimensión de privacidad						
19. ¿Considera que su departamento le brinda la sensación de seguridad?					✓	
20. ¿Considera que su departamento le brinda la sensación de intimidad personal?					✓	

QUESTIONARIO PARA HABITANTES DEL CONDOMINIO

Estimado(a) le saludo cordialmente y continuación le muestra un cuestionario cuyo fin es recolectar datos sobre las variables de investigación: **calidad espacial y habitabilidad doméstica** subjetiva en departamentos de interés social, este cuestionario es estrictamente para fines académicos (tesis), por favor, sírvase responder de forma sincera y **totalmente anónima**. Muchas gracias por el apoyo brindado a la investigación.

☉ 1: Totalmente en desacuerdo, 2: En desacuerdo, 3: Sin opinión, 4: De acuerdo y 5: Totalmente de acuerdo ☺

Estimado(a) sr(a) sírvase contestar el siguiente cuestionario sobre su experiencia vivida en el condominio.

SEXO: M F EDAD: 18-35 35-50 50-65 65 a más

1era Parte		Calificación				
Ítems		1	2	3	4	5
Variable: Calidad espacial						
Dimensión de diversidad espacial						
1. ¿Considera que en su departamento existe variedad de espacios para la vida diaria?						4
2. ¿Considera que los ambientes de su departamento (sala, comedor, cocina, etc) pueden cambiar de uso (flexibles)?						2
Dimensión de intensidad de uso de los espacios						
3. ¿Considera que el área libre destinada a recreación se encuentra acorde al número de habitantes del condominio?						2
4. ¿Considera que hay espacio suficiente para todos los habitantes de su departamento?						2
5. ¿Considera que existe la posibilidad de libre desplazamiento en su departamento?						2
Dimensión espacial						
6. ¿Considera que en su departamento existe la posibilidad de rotar o mover de posición el mobiliario de la vivienda?						2
7. ¿Considera que los espacios de su departamento otorgan territorialidad o espacio propio?						2
8. ¿Considera que su departamento cumple las normas mínimas de dimensión?						2
Dimensión de conectividad de los espacios						
9. ¿Considera que su departamento me brinda intimidad en sus espacios?						2
10. ¿Considera que su departamento posee una buena circulación en sus espacios?						2
11. ¿Considera que su departamento posee una buena comunicabilidad entre los espacios?						2
Dimensión de funcionalidad espacial						
12. ¿Considera que su departamento posee buena distribución de espacios?						2
13. ¿Considera que su departamento posee espacios prácticos y útiles para su día a día?						2
14. ¿Considera que su departamento posee una buena integración y organización de los espacios que le otorguen estética?						2
15. ¿Considera que los ambientes de su departamento están destinadas a ser las áreas para las que en un inicio fueron diseñadas?						2
2da Parte		Calificación				
Ítems		1	2	3	4	5
Variable: Habitabilidad Doméstica Subjetiva						
Dimensión de placer						
1. ¿Considera que su departamento le permite lograr sensaciones como crecimiento personal y prosperidad familiar?						2
2. ¿Considera que su departamento le genera una buena percepción de bienestar, agrado y confort en su vida diaria?						2
3. ¿Considera que su departamento le otorga satisfacción y libertad en mi vida cotidiana?						2
4. ¿Considera que su departamento le genera deleite estético?						2
Dimensión de activación						
5. ¿Considera que su departamento le genera la sensación de orden?						2
6. ¿Considera que su departamento le otorga tranquilidad?						2
7. ¿Considera que en su departamento existe calma sin ruidos molestos?						2
8. ¿Considera que su departamento le brinda una buena temperatura durante todo el año?						2
9. ¿Considera que su departamento le brinda una buena luz natural durante todo el año?						2
10. ¿Considera que el color o contraste de su departamento es el adecuado?						2
Dimensión de significación						
11. ¿Considera que se siente identificado(a) con el departamento donde vive?						2
12. ¿Considera que su departamento pertenece a su vida cotidiana?						2
13. ¿Posee un sentimiento de arraigo o afecto a su departamento?						2
Dimensión de operatividad						
14. ¿Considera que su departamento le brinda la sensación de comodidad?						2
15. ¿Considera que se encuentra adaptado(a) a su departamento?						2
16. ¿Considera que su departamento le brinda la sensación de espacialidad?						2
17. ¿Considera que su departamento le brinda la sensación de amplitud?						2
18. ¿Considera que su departamento le brinda la sensación de tener un buen espacio vital?						2
Dimensión de privacidad						
19. ¿Considera que su departamento le brinda la sensación de seguridad?						2
20. ¿Considera que su departamento le brinda la sensación de intimidad personal?						2

CUESTIONARIO PARA HABITANTES DEL CONDOMINIO

Estimado(a) le saludo cordialmente y continuación le muestra un cuestionario cuyo fin es recolectar datos sobre las variables de investigación: **calidad espacial** y **habitabilidad doméstica** subjetiva en departamentos de interés social, este cuestionario es estrictamente para fines académicos (tesis), por favor, sírvase responder de forma sincera y **totalmente anónima**. Muchas gracias por el apoyo brindado a la investigación.

☺ 1: Totalmente en desacuerdo, 2: En desacuerdo, 3: Sin opinión, 4: De acuerdo y 5: Totalmente de acuerdo ☺

Estimado(a) sr(a) sírvase contestar el siguiente cuestionario sobre su experiencia vivida en el condominio.

SEXO: M F EDAD: 18-35 35-50 50-65 65 a más

1era Parte		Calificación				
Ítems		1	2	3	4	5
Variable: Calidad espacial						
Dimensión de diversidad espacial						
1. ¿Considera que en su departamento existe variedad de espacios para la vida diaria?			✓			
2. ¿Considera que los ambientes de su departamento (sala, comedor, cocina, etc) pueden cambiar de uso (flexibles)?			✓			
Dimensión de intensidad de uso de los espacios						
3. ¿Considera que el área libre destinada a recreación se encuentra acorde al número de habitantes del condominio?			✓			
4. ¿Considera que hay espacio suficiente para todos los habitantes de su departamento?			✓			
5. ¿Considera que existe la posibilidad de libre desplazamiento en su departamento?			✓			
Dimensión espacial						
6. ¿Considera que en su departamento existe la posibilidad de rotar o mover de posición el mobiliario de la vivienda?			✓			
7. ¿Considera que los espacios de su departamento otorgan territorialidad o espacio propio?			✓			
8. ¿Considera que su departamento cumple las normas mínimas de dimensión?			✓			
Dimensión de conectividad de los espacios						
9. ¿Considera que su departamento me brinda intimidad en sus espacios?			✓			
10. ¿Considera que su departamento posee una buena circulación en sus espacios?			✓			
11. ¿Considera que su departamento posee una buena comunicabilidad entre los espacios?			✓			
Dimensión de funcionalidad espacial						
12. ¿Considera que su departamento posee buena distribución de espacios?			✓			
13. ¿Considera que su departamento posee espacios prácticos y útiles para su día a día?			✓			
14. ¿Considera que su departamento posee una buena integración y organización de los espacios que le otorguen estética?			✓			
15. ¿Considera que los ambientes de su departamento están destinadas a ser las áreas para las que en un inicio fueron diseñadas?			✓			
2da Parte		Calificación				
Ítems		1	2	3	4	5
Variable: Habitabilidad Doméstica Subjetiva						
Dimensión de placer						
1. ¿Considera que su departamento le permite lograr sensaciones como crecimiento personal y prosperidad familiar?			✓			
2. ¿Considera que su departamento le genera una buena percepción de bienestar, agrado y confort en su vida diaria?			✓			
3. ¿Considera que su departamento le otorga satisfacción y libertad en mi vida cotidiana?			✓			
4. ¿Considera que su departamento le genera deleite estético?			✓			
Dimensión de activación						
5. ¿Considera que su departamento le genera la sensación de orden?			✓			
6. ¿Considera que su departamento le otorga tranquilidad?			✓			
7. ¿Considera que en su departamento existe calma sin ruidos molestos?			✓			
8. ¿Considera que su departamento le brinda una buena temperatura durante todo el año?			✓			
9. ¿Considera que su departamento le brinda una buena luz natural durante todo el año?			✓			
10. ¿Considera que el color o contraste de su departamento es el adecuado?			✓			
Dimensión de significación						
11. ¿Considera que se siente identificado(a) con el departamento donde vive?			✓			
12. ¿Considera que su departamento pertenece a su vida cotidiana?			✓			
13. ¿Posee un sentimiento de arraigo o afecto a su departamento?			✓			
Dimensión de operatividad						
14. ¿Considera que su departamento le brinda la sensación de comodidad?			✓			
15. ¿Considera que se encuentra adaptado(a) a su departamento?			✓			
16. ¿Considera que su departamento le brinda la sensación de espacialidad?			✓			
17. ¿Considera que su departamento le brinda la sensación de amplitud?			✓			
18. ¿Considera que su departamento le brinda la sensación de tener un buen espacio vital?			✓			
Dimensión de privacidad						
19. ¿Considera que su departamento le brinda la sensación de seguridad?			✓			
20. ¿Considera que su departamento le brinda la sensación de intimidad personal?			✓			

QUESTIONARIO PARA HABITANTES DEL CONDOMINIO

Estimado(a) le saludo cordialmente y continuación le muestra un cuestionario cuyo fin es recolectar datos sobre las variables de investigación: **calidad espacial** y **habitabilidad doméstica** subjetiva en departamentos de interés social, este cuestionario es estrictamente para fines académicos (tesis), por favor, sírvase responder de forma sincera y **totalmente anónima**. Muchas gracias por el apoyo brindado a la investigación.

☺ 1: Totalmente en desacuerdo, 2: En desacuerdo, 3: Sin opinión, 4: De acuerdo y 5: Totalmente de acuerdo ☺

Estimado(a) sr(a) sírvase contestar el siguiente cuestionario sobre su experiencia vivida en el condominio.

SEXO: M F EDAD: 18-35 35-50 50-65 65 a más

1era Parte		Calificación				
Ítems		1	2	3	4	5
Variable: Calidad espacial						
Dimensión de diversidad espacial						
1. ¿Considera que en su departamento existe variedad de espacios para la vida diaria?						
					✓	
2. ¿Considera que los ambientes de su departamento (sala, comedor, cocina, etc) pueden cambiar de uso (flexibles)?						
					✓	
Dimensión de intensidad de uso de los espacios						
3. ¿Considera que el área libre destinada a recreación se encuentra acorde al número de habitantes del condominio?						
				✓		
4. ¿Considera que hay espacio suficiente para todos los habitantes de su departamento?						
				✓		
5. ¿Considera que existe la posibilidad de libre desplazamiento en su departamento?						
				✓		
Dimensión espacial						
6. ¿Considera que en su departamento existe la posibilidad de rotar o mover de posición el mobiliario de la vivienda?						
				✓		
7. ¿Considera que los espacios de su departamento otorgan territorialidad o espacio propio?						
					✓	
8. ¿Considera que su departamento cumple las normas mínimas de dimensión?						
				✓		
Dimensión de conectividad de los espacios						
9. ¿Considera que su departamento me brinda intimidad en sus espacios?						
10. ¿Considera que su departamento posee una buena circulación en sus espacios?						
				✓		
11. ¿Considera que su departamento posee una buena comunicabilidad entre los espacios?						
					✓	
Dimensión de funcionalidad espacial						
12. ¿Considera que su departamento posee buena distribución de espacios?						
				✓		
13. ¿Considera que su departamento posee espacios prácticos y útiles para su día a día?						
					✓	
14. ¿Considera que su departamento posee una buena integración y organización de los espacios que le otorguen estética?						
				✓		
15. ¿Considera que los ambientes de su departamento están destinadas a ser las áreas para las que en un inicio fueron diseñadas?						
					✓	
2da Parte		Calificación				
Ítems		1	2	3	4	5
Variable: Habitabilidad Doméstica Subjetiva						
Dimensión de placer						
1. ¿Considera que su departamento le permite lograr sensaciones como crecimiento personal y prosperidad familiar?						
					✓	
2. ¿Considera que su departamento le genera una buena percepción de bienestar, agrado y confort en su vida diaria?						
					✓	
3. ¿Considera que su departamento le otorga satisfacción y libertad en mi vida cotidiana?						
					✓	
4. ¿Considera que su departamento le genera deleite estético?						
					✓	
Dimensión de activación						
5. ¿Considera que su departamento le genera la sensación de orden?						
					✓	
6. ¿Considera que su departamento le otorga tranquilidad?						
					✓	
7. ¿Considera que en su departamento existe calma sin ruidos molestos?						
					✓	
8. ¿Considera que su departamento le brinda una buena temperatura durante todo el año?						
					✓	
9. ¿Considera que su departamento le brinda una buena luz natural durante todo el año?						
					✓	
10. ¿Considera que el color o contraste de su departamento es el adecuado?						
					✓	
Dimensión de significación						
11. ¿Considera que se siente identificado(a) con el departamento donde vive?						
					✓	
12. ¿Considera que su departamento pertenece a su vida cotidiana?						
					✓	
13. ¿Posee un sentimiento de arraigo o afecto a su departamento?						
					✓	
Dimensión de operatividad						
14. ¿Considera que su departamento le brinda la sensación de comodidad?						
					✓	
15. ¿Considera que se encuentra adaptado(a) a su departamento?						
					✓	
16. ¿Considera que su departamento le brinda la sensación de espacialidad?						
					✓	
17. ¿Considera que su departamento le brinda la sensación de amplitud?						
					✓	
18. ¿Considera que su departamento le brinda la sensación de tener un buen espacio vital?						
					✓	
Dimensión de privacidad						
19. ¿Considera que su departamento le brinda la sensación de seguridad?						
					✓	
20. ¿Considera que su departamento le brinda la sensación de intimidad personal?						
					✓	

CUESTIONARIO PARA HABITANTES DEL CONDOMINIO

Estimado(a) le saludo cordialmente y continuación le muestra un cuestionario cuyo fin es recolectar datos sobre las variables de investigación: **calidad espacial** y **habitabilidad doméstica** subjetiva en departamentos de interés social, este cuestionario es estrictamente para fines académicos (tesis), por favor, sírvase responder de forma sincera y **totalmente anónima**. Muchas gracias por el apoyo brindado a la investigación.

⊗ 1: Totalmente en desacuerdo, 2: En desacuerdo, 3: Sin opinión, 4: De acuerdo y 5: Totalmente de acuerdo ☺

Estimado(a) sr(a) sírvase contestar el siguiente cuestionario sobre su experiencia vivida en el condominio.

SEXO: M F EDAD: 18-35 35-50 50-65 65 a más

1era Parte	Calificación				
	1	2	3	4	5
Ítems					
Variable: Calidad espacial					
Dimensión de diversidad espacial					
1. ¿Considera que en su departamento existe variedad de espacios para la vida diaria?					
2. ¿Considera que los ambientes de su departamento (sala, comedor, cocina, etc) pueden cambiar de uso (flexibles)?					
Dimensión de intensidad de uso de los espacios					
3. ¿Considera que el área libre destinada a recreación se encuentra acorde al número de habitantes del condominio?					
4. ¿Considera que hay espacio suficiente para todos los habitantes de su departamento?					
5. ¿Considera que existe la posibilidad de libre desplazamiento en su departamento?					
Dimensión espacial					
6. ¿Considera que en su departamento existe la posibilidad de rotar o mover de posición el mobiliario de la vivienda?					
7. ¿Considera que los espacios de su departamento otorgan territorialidad o espacio propio?					
8. ¿Considera que su departamento cumple las normas mínimas de dimensión?					
Dimensión de conectividad de los espacios					
9. ¿Considera que su departamento me brinda intimidad en sus espacios?					
10. ¿Considera que su departamento posee una buena circulación en sus espacios?					
11. ¿Considera que su departamento posee una buena comunicabilidad entre los espacios?					
Dimensión de funcionalidad espacial					
12. ¿Considera que su departamento posee buena distribución de espacios?					
13. ¿Considera que su departamento posee espacios prácticos y útiles para su día a día?					
14. ¿Considera que su departamento posee una buena integración y organización de los espacios que le otorguen estética?					
15. ¿Considera que los ambientes de su departamento están destinadas a ser las áreas para las que en un inicio fueron diseñadas?					
2da Parte					
Ítems					
Variable: Habitabilidad Doméstica Subjetiva					
Dimensión de placer					
1. ¿Considera que su departamento le permite lograr sensaciones como crecimiento personal y prosperidad familiar?					
2. ¿Considera que su departamento le genera una buena percepción de bienestar, agrado y confort en su vida diaria?					
3. ¿Considera que su departamento le otorga satisfacción y libertad en mi vida cotidiana?					
4. ¿Considera que su departamento le genera deleite estético?					
Dimensión de activación					
5. ¿Considera que su departamento le genera la sensación de orden?					
6. ¿Considera que su departamento le otorga tranquilidad?					
7. ¿Considera que en su departamento existe calma sin ruidos molestos?					
8. ¿Considera que su departamento le brinda una buena temperatura durante todo el año?					
9. ¿Considera que su departamento le brinda una buena luz natural durante todo el año?					
10. ¿Considera que el color o contraste de su departamento es el adecuado?					
Dimensión de significación					
11. ¿Considera que se siente identificado(a) con el departamento donde vive?					
12. ¿Considera que su departamento pertenece a su vida cotidiana?					
13. ¿Posee un sentimiento de arraigo o afecto a su departamento?					
Dimensión de operatividad					
14. ¿Considera que su departamento le brinda la sensación de comodidad?					
15. ¿Considera que se encuentra adaptado(a) a su departamento?					
16. ¿Considera que su departamento le brinda la sensación de especialidad?					
17. ¿Considera que su departamento le brinda la sensación de amplitud?					
18. ¿Considera que su departamento le brinda la sensación de tener un buen espacio vital?					
Dimensión de privacidad					
19. ¿Considera que su departamento le brinda la sensación de seguridad?					
20. ¿Considera que su departamento le brinda la sensación de intimidad personal?					

QUESTIONARIO PARA HABITANTES DEL CONDOMINIO

Estimado(a) le saludo cordialmente y continuación le muestra un cuestionario cuyo fin es recolectar datos sobre las variables de investigación: **calidad espacial y habitabilidad doméstica** subjetiva en departamentos de interés social, este cuestionario es estrictamente para fines académicos (tesis), por favor, sírvase responder de forma sincera y **totalmente anónima**. Muchas gracias por el apoyo brindado a la investigación.

⊗ 1: Totalmente en desacuerdo, 2: En desacuerdo, 3: Sin opinión, 4: De acuerdo y 5: Totalmente de acuerdo ☺

Estimado(a) sr(a) sírvase contestar el siguiente cuestionario sobre su experiencia vivida en el condominio.

SEXO: M F EDAD: 18-35 35-50 50-65 65 a más

1era Parte	Calificación				
	1	2	3	4	5
Items					
Variable: Calidad espacial					
Dimensión de diversidad espacial					
1. ¿Considera que en su departamento existe variedad de espacios para la vida diaria?		X			
2. ¿Considera que los ambientes de su departamento (sala, comedor, cocina, etc) pueden cambiar de uso (flexibles)?		X			
Dimensión de intensidad de uso de los espacios					
3. ¿Considera que el área libre destinada a recreación se encuentra acorde al número de habitantes del condominio?					X
4. ¿Considera que hay espacio suficiente para todos los habitantes de su departamento?		X			
5. ¿Considera que existe la posibilidad de libre desplazamiento en su departamento?		X			
Dimensión espacial					
6. ¿Considera que en su departamento existe la posibilidad de rotar o mover de posición el mobiliario de la vivienda?		X			
7. ¿Considera que los espacios de su departamento otorgan territorialidad o espacio propio?					X
8. ¿Considera que su departamento cumple las normas mínimas de dimensión?		X			
Dimensión de conectividad de los espacios					
9. ¿Considera que su departamento me brinda intimidad en sus espacios?		X			
10. ¿Considera que su departamento posee una buena circulación en sus espacios?		X			
11. ¿Considera que su departamento posee una buena comunicabilidad entre los espacios?		X			
Dimensión de funcionalidad espacial					
12. ¿Considera que su departamento posee buena distribución de espacios?		X			
13. ¿Considera que su departamento posee espacios prácticos y útiles para su día a día?		X			
14. ¿Considera que su departamento posee una buena integración y organización de los espacios que le otorguen estética?		X			
15. ¿Considera que los ambientes de su departamento están destinadas a ser las áreas para las que en un inicio fueron diseñadas?		X			
2da Parte					
Items					
Variable: Habitabilidad Doméstica Subjetiva					
Dimensión de placer					
1. ¿Considera que su departamento le permite lograr sensaciones como crecimiento personal y prosperidad familiar?		X			
2. ¿Considera que su departamento le genera una buena percepción de bienestar, agrado y confort en su vida diaria?		X			
3. ¿Considera que su departamento le otorga satisfacción y libertad en mi vida cotidiana?		X			
4. ¿Considera que su departamento le genera deleite estético?					X
Dimensión de activación					
5. ¿Considera que su departamento le genera la sensación de orden?		X			
6. ¿Considera que su departamento le otorga tranquilidad?		X			
7. ¿Considera que en su departamento existe calma sin ruidos molestos?		X			X
8. ¿Considera que su departamento le brinda una buena temperatura durante todo el año?					
9. ¿Considera que su departamento le brinda una buena luz natural durante todo el año?		X			
10. ¿Considera que el color o contraste de su departamento es el adecuado?		X			
Dimensión de significación					
11. ¿Considera que se siente identificado(a) con el departamento donde vive?					X
12. ¿Considera que su departamento pertenece a su vida cotidiana?					X
13. ¿Posee un sentimiento de arraigo o afecto a su departamento?		X			
Dimensión de operatividad					
14. ¿Considera que su departamento le brinda la sensación de comodidad?		X			
15. ¿Considera que se encuentra adaptado(a) a su departamento?		X			
16. ¿Considera que su departamento le brinda la sensación de espacialidad?		X			
17. ¿Considera que su departamento le brinda la sensación de amplitud?		X			
18. ¿Considera que su departamento le brinda la sensación de tener un buen espacio vital?		X			
Dimensión de privacidad					
19. ¿Considera que su departamento le brinda la sensación de seguridad?		X			
20. ¿Considera que su departamento le brinda la sensación de intimidad personal?					X

QUESTIONARIO PARA HABITANTES DEL CONDOMINIO

Estimado(a) le saludo cordialmente y continuación le muestra un cuestionario cuyo fin es recolectar datos sobre las variables de investigación: **calidad espacial** y **habitabilidad doméstica** subjetiva en departamentos de interés social, este cuestionario es estrictamente para fines académicos (tesis), por favor, sírvase responder de forma sincera y **totalmente anónima**. Muchas gracias por el apoyo brindado a la investigación.

☺ 1: Totalmente en desacuerdo, 2: En desacuerdo, 3: Sin opinión, 4: De acuerdo y 5: Totalmente de acuerdo ☺

Estimado(a) sr(a) sírvase contestar el siguiente cuestionario sobre su experiencia vivida en el condominio.

SEXO: M F EDAD: 1-5 35-50 50-65 65 a más

Ítems	Calificación				
	1	2	3	4	5
1era Parte					
Variable: Calidad espacial					
Dimensión de diversidad espacial					
1. ¿Considera que en su departamento existe variedad de espacios para la vida diaria?	X				
2. ¿Considera que los ambientes de su departamento (sala, comedor, cocina, etc) pueden cambiar de uso (flexibles)?	X				
Dimensión de intensidad de uso de los espacios					
3. ¿Considera que el área libre destinada a recreación se encuentra acorde al número de habitantes del condominio?					X
4. ¿Considera que hay espacio suficiente para todos los habitantes de su departamento?	X				
5. ¿Considera que existe la posibilidad de libre desplazamiento en su departamento?	X				
Dimensión espacial					
6. ¿Considera que en su departamento existe la posibilidad de rotar o mover de posición el mobiliario de la vivienda?					X
7. ¿Considera que los espacios de su departamento otorgan territorialidad o espacio propio?	X				
8. ¿Considera que su departamento cumple las normas mínimas de dimensión?	X				
Dimensión de conectividad de los espacios					
9. ¿Considera que su departamento me brinda intimidad en sus espacios?					X
10. ¿Considera que su departamento posee una buena circulación en sus espacios?					
11. ¿Considera que su departamento posee una buena comunicabilidad entre los espacios?	X				
Dimensión de funcionalidad espacial					
12. ¿Considera que su departamento posee buena distribución de espacios?	X				
13. ¿Considera que su departamento posee espacios prácticos y útiles para su día a día?	X				
14. ¿Considera que su departamento posee una buena integración y organización de los espacios que le otorguen estética?	X				
15. ¿Considera que los ambientes de su departamento están destinadas a ser las áreas para las que en un inicio fueron diseñadas?	X				
2da Parte					
Variable: Habitabilidad Doméstica Subjetiva					
Dimensión de placer					
1. ¿Considera que su departamento le permite lograr sensaciones como crecimiento personal y prosperidad familiar?	X				
2. ¿Considera que su departamento le genera una buena percepción de bienestar, agrado y confort en su vida diaria?	X				
3. ¿Considera que su departamento le otorga satisfacción y libertad en mi vida cotidiana?	X				
4. ¿Considera que su departamento le genera deleite estético?					X
Dimensión de activación					
5. ¿Considera que su departamento le genera la sensación de orden?	X				
6. ¿Considera que su departamento le otorga tranquilidad?	X				
7. ¿Considera que en su departamento existe calma sin ruidos molestos?					X
8. ¿Considera que su departamento le brinda una buena temperatura durante todo el año?	X				
9. ¿Considera que su departamento le brinda una buena luz natural durante todo el año?	X				
10. ¿Considera que el color o contraste de su departamento es el adecuado?	X				
Dimensión de significación					
11. ¿Considera que se siente identificado(a) con el departamento donde vive?	X				
12. ¿Considera que su departamento pertenece a su vida cotidiana?	X				
13. ¿Posee un sentimiento de arraigo o afecto a su departamento?					X
Dimensión de operatividad					
14. ¿Considera que su departamento le brinda la sensación de comodidad?	X				
15. ¿Considera que se encuentra adaptado(a) a su departamento?	X				
16. ¿Considera que su departamento le brinda la sensación de espacialidad?	X				
17. ¿Considera que su departamento le brinda la sensación de amplitud?	X				
18. ¿Considera que su departamento le brinda la sensación de tener un buen espacio vital?					X
Dimensión de privacidad					
19. ¿Considera que su departamento le brinda la sensación de seguridad?	X				
20. ¿Considera que su departamento le brinda la sensación de intimidad personal?					X

QUESTIONARIO PARA HABITANTES DEL CONDOMINIO

Estimado(a) le saludo cordialmente y continuación le muestra un cuestionario cuyo fin es recolectar datos sobre las variables de investigación: **calidad espacial** y **habitabilidad doméstica** subjetiva en departamentos de interés social, este cuestionario es estrictamente para fines académicos (tesis), por favor, sírvase responder de forma sincera y **totalmente anónima**. Muchas gracias por el apoyo brindado a la investigación.

⊗ 1: Totalmente en desacuerdo, 2: En desacuerdo, 3: Sin opinión, 4: De acuerdo y 5: Totalmente de acuerdo ☺

Estimado(a) sr(a) sírvase contestar el siguiente cuestionario sobre su experiencia vivida en el condominio.

SEXO: M F EDAD: 18-35 35-50 50-65 65 a más

1era Parte Items	Calificación				
	1	2	3	4	5
Variable: Calidad espacial					
Dimensión de diversidad espacial					
1. ¿Considera que en su departamento existe variedad de espacios para la vida diaria?					X
2. ¿Considera que los ambientes de su departamento (sala, comedor, cocina, etc) pueden cambiar de uso (flexibles)?			X		
Dimensión de intensidad de uso de los espacios					
3. ¿Considera que el área libre destinada a recreación se encuentra acorde al número de habitantes del condominio?					X
4. ¿Considera que hay espacio suficiente para todos los habitantes de su departamento?			X		
5. ¿Considera que existe la posibilidad de libre desplazamiento en su departamento?					X
Dimensión espacial					
6. ¿Considera que en su departamento existe la posibilidad de rotar o mover de posición el mobiliario de la vivienda?					X
7. ¿Considera que los espacios de su departamento otorgan territorialidad o espacio propio?					X
8. ¿Considera que su departamento cumple las normas mínimas de dimensión?			X		
Dimensión de conectividad de los espacios					
9. ¿Considera que su departamento me brinda intimidad en sus espacios?					X
10. ¿Considera que su departamento posee una buena circulación en sus espacios?				X	
11. ¿Considera que su departamento posee una buena comunicabilidad entre los espacios?				X	
Dimensión de funcionalidad espacial					
12. ¿Considera que su departamento posee buena distribución de espacios?					X
13. ¿Considera que su departamento posee espacios prácticos y útiles para su día a día?					X
14. ¿Considera que su departamento posee una buena integración y organización de los espacios que le otorguen estética?				X	
15. ¿Considera que los ambientes de su departamento están destinadas a ser las áreas para las que en un inicio fueron diseñadas?					X
2da Parte					
Variable: Habitabilidad Doméstica Subjetiva					
Dimensión de placer					
1. ¿Considera que su departamento le permite lograr sensaciones como crecimiento personal y prosperidad familiar?				X	
2. ¿Considera que su departamento le genera una buena percepción de bienestar, agrado y confort en su vida diaria?					X
3. ¿Considera que su departamento le otorga satisfacción y libertad en mi vida cotidiana?				X	
4. ¿Considera que su departamento le genera deleite estético?					X
Dimensión de activación					
5. ¿Considera que su departamento le genera la sensación de orden?					X
6. ¿Considera que su departamento le otorga tranquilidad?				X	
7. ¿Considera que en su departamento existe calma sin ruidos molestos?				X	
8. ¿Considera que su departamento le brinda una buena temperatura durante todo el año?					X
9. ¿Considera que su departamento le brinda una buena luz natural durante todo el año?				X	
10. ¿Considera que el color o contraste de su departamento es el adecuado?				X	
Dimensión de significación					
11. ¿Considera que se siente identificado(a) con el departamento donde vive?					X
12. ¿Considera que su departamento pertenece a su vida cotidiana?				X	
13. ¿Posee un sentimiento de arraigo o afecto a su departamento?				X	
Dimensión de operatividad					
14. ¿Considera que su departamento le brinda la sensación de comodidad?				X	
15. ¿Considera que se encuentra adaptado(a) a su departamento?					X
16. ¿Considera que su departamento le brinda la sensación de espacialidad?				X	
17. ¿Considera que su departamento le brinda la sensación de amplitud?				X	
18. ¿Considera que su departamento le brinda la sensación de tener un buen espacio vital?				X	
Dimensión de privacidad					
19. ¿Considera que su departamento le brinda la sensación de seguridad?					X
20. ¿Considera que su departamento le brinda la sensación de intimidad personal?					X

CUESTIONARIO PARA HABITANTES DEL CONDOMINIO

Estimado(a) le saludo cordialmente y continuación le muestra un cuestionario cuyo fin es recolectar datos sobre las variables de investigación: **calidad espacial y habitabilidad doméstica** subjetiva en departamentos de interés social, este cuestionario es estrictamente para fines académicos (tesis), por favor, sírvase responder de forma sincera y **totalmente anónima**. Muchas gracias por el apoyo brindado a la investigación.

☺ 1: Totalmente en desacuerdo, 2: En desacuerdo, 3: Sin opinión, 4: De acuerdo y 5: Totalmente de acuerdo ☺

Estimado(a) sr(a) sírvase contestar el siguiente cuestionario sobre su experiencia vivida en el condominio.

SEXO: M F EDAD: 18-35 35-50 50-65 65 a más

1era Parte	Calificación				
	1	2	3	4	5
Items					
Variable: Calidad espacial					
Dimensión de diversidad espacial					
1. ¿Considera que en su departamento existe variedad de espacios para la vida diaria?	1				
2. ¿Considera que los ambientes de su departamento (sala, comedor, cocina, etc) pueden cambiar de uso (flexibles)?	1				
Dimensión de intensidad de uso de los espacios					
3. ¿Considera que el área libre destinada a recreación se encuentra acorde al número de habitantes del condominio?	1				
4. ¿Considera que hay espacio suficiente para todos los habitantes de su departamento?	1				
5. ¿Considera que existe la posibilidad de libre desplazamiento en su departamento?	1				
Dimensión espacial					
6. ¿Considera que en su departamento existe la posibilidad de rotar o mover de posición el mobiliario de la vivienda?	1				
7. ¿Considera que los espacios de su departamento otorgan territorialidad o espacio propio?	1				
8. ¿Considera que su departamento cumple las normas mínimas de dimensión?	1				
Dimensión de conectividad de los espacios					
9. ¿Considera que su departamento me brinda intimidad en sus espacios?	1				
10. ¿Considera que su departamento posee una buena circulación en sus espacios?	1				
11. ¿Considera que su departamento posee una buena comunicabilidad entre los espacios?	1				
Dimensión de funcionalidad espacial					
12. ¿Considera que su departamento posee buena distribución de espacios?	1				
13. ¿Considera que su departamento posee espacios prácticos y útiles para su día a día?	1				
14. ¿Considera que su departamento posee una buena integración y organización de los espacios que le otorgan estética?	1				
15. ¿Considera que los ambientes de su departamento están destinadas a ser las áreas para las que en un inicio fueron diseñadas?	1				
2da Parte					
Items					
Variable: Habitabilidad Doméstica Subjetiva					
Dimensión de placer					
1. ¿Considera que su departamento le permite lograr sensaciones como crecimiento personal y prosperidad familiar?	1				
2. ¿Considera que su departamento le genera una buena percepción de bienestar, agrado y confort en su vida diaria?	1				
3. ¿Considera que su departamento le otorga satisfacción y libertad en mi vida cotidiana?	1				
4. ¿Considera que su departamento le genera deleite estético?	1				
Dimensión de activación					
5. ¿Considera que su departamento le genera la sensación de orden?	1				
6. ¿Considera que su departamento le otorga tranquilidad?	1				
7. ¿Considera que en su departamento existe calma sin ruidos molestos?	1				
8. ¿Considera que su departamento le brinda una buena temperatura durante todo el año?	1				
9. ¿Considera que su departamento le brinda una buena luz natural durante todo el año?	1				
10. ¿Considera que el color o contraste de su departamento es el adecuado?	1				
Dimensión de significación					
11. ¿Considera que se siente identificado(a) con el departamento donde vive?	1				
12. ¿Considera que su departamento pertenece a su vida cotidiana?	1				
13. ¿Posee un sentimiento de arraigo o afecto a su departamento?	1				
Dimensión de operatividad					
14. ¿Considera que su departamento le brinda la sensación de comodidad?	1				
15. ¿Considera que se encuentra adaptado(a) a su departamento?	1				
16. ¿Considera que su departamento le brinda la sensación de espacialidad?	1				
17. ¿Considera que su departamento le brinda la sensación de amplitud?	1				
18. ¿Considera que su departamento le brinda la sensación de tener un buen espacio vital?	1				
Dimensión de privacidad					
19. ¿Considera que su departamento le brinda la sensación de seguridad?	1				
20. ¿Considera que su departamento le brinda la sensación de intimidad personal?	1				

QUESTIONARIO PARA HABITANTES DEL CONDOMINIO

Estimado(a) le saludo cordialmente y continuación le muestra un cuestionario cuyo fin es recolectar datos sobre las variables de investigación: **calidad espacial** y **habitabilidad doméstica** subjetiva en departamentos de interés social, este cuestionario es estrictamente para fines académicos (tesis), por favor, sírvase responder de forma sincera y **totalmente anónima**. Muchas gracias por el apoyo brindado a la investigación.

⊗ 1: Totalmente en desacuerdo, 2: En desacuerdo, 3: Sin opinión, 4: De acuerdo y 5: Totalmente de acuerdo ☺

Estimado(a) sr(a) sírvase contestar el siguiente cuestionario sobre su experiencia vivida en el condominio.

SEXO: M F EDAD: 18-35 35-50 50-65 65 a más

1era Parte	Calificación				
	1	2	3	4	5
Items					
Variable: Calidad espacial					
Dimensión de diversidad espacial					
1. ¿Considera que en su departamento existe variedad de espacios para la vida diaria?					✓
2. ¿Considera que los ambientes de su departamento (sala, comedor, cocina, etc) pueden cambiar de uso (flexibles)?			✓		
Dimensión de intensidad de uso de los espacios					
3. ¿Considera que el área libre destinada a recreación se encuentra acorde al número de habitantes del condominio?					✓
4. ¿Considera que hay espacio suficiente para todos los habitantes de su departamento?			✓		
5. ¿Considera que existe la posibilidad de libre desplazamiento en su departamento?			✓		
Dimensión espacial					
6. ¿Considera que en su departamento existe la posibilidad de rotar o mover de posición el mobiliario de la vivienda?			✓		
7. ¿Considera que los espacios de su departamento otorgan territorialidad o espacio propio?			✓		
8. ¿Considera que su departamento cumple las normas mínimas de dimensión?					✓
Dimensión de conectividad de los espacios					
9. ¿Considera que su departamento me brinda intimidad en sus espacios?			✓		
10. ¿Considera que su departamento posee una buena circulación en sus espacios?				✓	
11. ¿Considera que su departamento posee una buena comunicabilidad entre los espacios?				✓	
Dimensión de funcionalidad espacial					
12. ¿Considera que su departamento posee buena distribución de espacios?				✓	
13. ¿Considera que su departamento posee espacios prácticos y útiles para su día a día?					✓
14. ¿Considera que su departamento posee una buena integración y organización de los espacios que le otorguen estética?					✓
15. ¿Considera que los ambientes de su departamento están destinadas a ser las áreas para las que en un inicio fueron diseñadas?					✓
2da Parte					
Items					
Variable: Habitabilidad Doméstica Subjetiva					
Dimensión de placer					
1. ¿Considera que su departamento le permite lograr sensaciones como crecimiento personal y prosperidad familiar?					✓
2. ¿Considera que su departamento le genera una buena percepción de bienestar, agrado y confort en su vida diaria?					✓
3. ¿Considera que su departamento le otorga satisfacción y libertad en mi vida cotidiana?			✓		
4. ¿Considera que su departamento le genera deleite estético?					✓
Dimensión de activación					
5. ¿Considera que su departamento le genera la sensación de orden?			✓		
6. ¿Considera que su departamento le otorga tranquilidad?			✓		
7. ¿Considera que en su departamento existe calma sin ruidos molestos?					✓
8. ¿Considera que su departamento le brinda una buena temperatura durante todo el año?				✓	
9. ¿Considera que su departamento le brinda una buena luz natural durante todo el año?					✓
10. ¿Considera que el color o contraste de su departamento es el adecuado?			✓		
Dimensión de significación					
11. ¿Considera que se siente identificado(a) con el departamento donde vive?					✓
12. ¿Considera que su departamento pertenece a su vida cotidiana?			✓		
13. ¿Posee un sentimiento de arraigo o afecto a su departamento?					✓
Dimensión de operatividad					
14. ¿Considera que su departamento le brinda la sensación de comodidad?					✓
15. ¿Considera que se encuentra adaptado(a) a su departamento?					✓
16. ¿Considera que su departamento le brinda la sensación de espacialidad?			✓		
17. ¿Considera que su departamento le brinda la sensación de amplitud?					✓
18. ¿Considera que su departamento le brinda la sensación de tener un buen espacio vital?					✓
Dimensión de privacidad					
19. ¿Considera que su departamento le brinda la sensación de seguridad?			✓		
20. ¿Considera que su departamento le brinda la sensación de intimidad personal?					✓

QUESTIONARIO PARA HABITANTES DEL CONDOMINIO

Estimado(a) le saludo cordialmente y continuación le muestra un cuestionario cuyo fin es recolectar datos sobre las variables de investigación: **calidad espacial** y **habitabilidad doméstica** subjetiva en departamentos de interés social, este cuestionario es estrictamente para fines académicos (tesis), por favor, sírvase responder de forma sincera y **totalmente anónima**. Muchas gracias por el apoyo brindado a la investigación.

☺ 1: Totalmente en desacuerdo, 2: En desacuerdo, 3: Sin opinión, 4: De acuerdo y 5: Totalmente de acuerdo ☺

Estimado(a) sr(a) sírvase contestar el siguiente cuestionario sobre su experiencia vivida en el condominio.

SEXO: M F EDAD: 18-35 35-50 50-65 65 a más

1era Parte Ítems	Calificación				
	1	2	3	4	5
Variable: Calidad espacial					
Dimensión de diversidad espacial					
1. ¿Considera que en su departamento existe variedad de espacios para la vida diaria?					4
2. ¿Considera que los ambientes de su departamento (sala, comedor, cocina, etc) pueden cambiar de uso (flexibles)?					4
Dimensión de intensidad de uso de los espacios					
3. ¿Considera que el área libre destinada a recreación se encuentra acorde al número de habitantes del condominio?					4
4. ¿Considera que hay espacio suficiente para todos los habitantes de su departamento?					4
5. ¿Considera que existe la posibilidad de libre desplazamiento en su departamento?					4
Dimensión espacial					
6. ¿Considera que en su departamento existe la posibilidad de rotar o mover de posición el mobiliario de la vivienda?					4
7. ¿Considera que los espacios de su departamento otorgan territorialidad o espacio propio?					4
8. ¿Considera que su departamento cumple las normas mínimas de dimensión?					4
Dimensión de conectividad de los espacios					
9. ¿Considera que su departamento me brinda intimidad en sus espacios?					4
10. ¿Considera que su departamento posee una buena circulación en sus espacios?					4
11. ¿Considera que su departamento posee una buena comunicabilidad entre los espacios?					4
Dimensión de funcionalidad espacial					
12. ¿Considera que su departamento posee buena distribución de espacios?					4
13. ¿Considera que su departamento posee espacios prácticos y útiles para su día a día?					4
14. ¿Considera que su departamento posee una buena integración y organización de los espacios que le otorguen estética?					4
15. ¿Considera que los ambientes de su departamento están destinadas a ser las áreas para las que en un inicio fueron diseñadas?					4
2da Parte					
Variable: Habitabilidad Doméstica Subjetiva					
Dimensión de placer					
1. ¿Considera que su departamento le permite lograr sensaciones como crecimiento personal y prosperidad familiar?					4
2. ¿Considera que su departamento le genera una buena percepción de bienestar, agrado y confort en su vida diaria?					4
3. ¿Considera que su departamento le otorga satisfacción y libertad en mi vida cotidiana?					4
4. ¿Considera que su departamento le genera deleite estético?					4
Dimensión de activación					
5. ¿Considera que su departamento le genera la sensación de orden?					4
6. ¿Considera que su departamento le otorga tranquilidad?					4
7. ¿Considera que en su departamento existe calma sin ruidos molestos?					4
8. ¿Considera que su departamento le brinda una buena temperatura durante todo el año?					4
9. ¿Considera que su departamento le brinda una buena luz natural durante todo el año?					4
10. ¿Considera que el color o contraste de su departamento es el adecuado?					4
Dimensión de significación					
11. ¿Considera que se siente identificado(a) con el departamento donde vive?					4
12. ¿Considera que su departamento pertenece a su vida cotidiana?					4
13. ¿Posee un sentimiento de arraigo o afecto a su departamento?					4
Dimensión de operatividad					
14. ¿Considera que su departamento le brinda la sensación de comodidad?					4
15. ¿Considera que se encuentra adaptado(a) a su departamento?					4
16. ¿Considera que su departamento le brinda la sensación de espacialidad?					4
17. ¿Considera que su departamento le brinda la sensación de amplitud?					4
18. ¿Considera que su departamento le brinda la sensación de tener un buen espacio vital?					4
Dimensión de privacidad					
19. ¿Considera que su departamento le brinda la sensación de seguridad?					4
20. ¿Considera que su departamento le brinda la sensación de intimidad personal?					4

QUESTIONARIO PARA HABITANTES DEL CONDOMINIO

Estimado(a) le saludo cordialmente y continuación le muestra un cuestionario cuyo fin es recolectar datos sobre las variables de investigación: **calidad espacial y habitabilidad doméstica** subjetiva en departamentos de interés social, este cuestionario es estrictamente para fines académicos (tesis), por favor, sírvase responder de forma sincera y **totalmente anónima**. Muchas gracias por el apoyo brindado a la investigación.

☺ 1: Totalmente en desacuerdo, 2: En desacuerdo, 3: Sin opinión, 4: De acuerdo y 5: Totalmente de acuerdo ☺

Estimado(a) sr(a) sírvase contestar el siguiente cuestionario sobre su experiencia vivida en el condominio.

SEXO: M F EDAD: 18-35 36-50 50-65 65 a más

1era Parte	Calificación				
	1	2	3	4	5
Ítems					
Variable: Calidad espacial					
Dimensión de diversidad espacial					
1. ¿Considera que en su departamento existe variedad de espacios para la vida diaria?				X	
2. ¿Considera que los ambientes de su departamento (sala, comedor, cocina, etc) pueden cambiar de uso (flexibles)?				X	
Dimensión de intensidad de uso de los espacios					
3. ¿Considera que el área libre destinada a recreación se encuentra acorde al número de habitantes del condominio?					X
4. ¿Considera que hay espacio suficiente para todos los habitantes de su departamento?				X	
5. ¿Considera que existe la posibilidad de libre desplazamiento en su departamento?				X	
Dimensión espacial					
6. ¿Considera que en su departamento existe la posibilidad de rotar o mover de posición el mobiliario de la vivienda?					X
7. ¿Considera que los espacios de su departamento otorgan territorialidad o espacio propio?				X	
8. ¿Considera que su departamento cumple las normas mínimas de dimensión?			X		
Dimensión de conectividad de los espacios					
9. ¿Considera que su departamento me brinda intimidad en sus espacios?				X	
10. ¿Considera que su departamento posee una buena circulación en sus espacios?					X
11. ¿Considera que su departamento posee una buena comunicabilidad entre los espacios?				X	
Dimensión de funcionalidad espacial					
12. ¿Considera que su departamento posee buena distribución de espacios?				X	
13. ¿Considera que su departamento posee espacios prácticos y útiles para su día a día?				X	
14. ¿Considera que su departamento posee una buena integración y organización de los espacios que le otorguen estética?				X	
15. ¿Considera que los ambientes de su departamento están destinadas a ser las áreas para las que en un inicio fueron diseñadas?					X
2da Parte					
Ítems					
Variable: Habitabilidad Doméstica Subjetiva					
Dimensión de placer					
1. ¿Considera que su departamento le permite lograr sensaciones como crecimiento personal y prosperidad familiar?				X	
2. ¿Considera que su departamento le genera una buena percepción de bienestar, agrado y confort en su vida diaria?				X	
3. ¿Considera que su departamento le otorga satisfacción y libertad en mi vida cotidiana?				X	
4. ¿Considera que su departamento le genera deleite estético?				X	
Dimensión de activación					
5. ¿Considera que su departamento le genera la sensación de orden?				X	
6. ¿Considera que su departamento le otorga tranquilidad?				X	
7. ¿Considera que en su departamento existe calma sin ruidos molestos?				X	X
8. ¿Considera que su departamento le brinda una buena temperatura durante todo el año?				X	
9. ¿Considera que su departamento le brinda una buena luz natural durante todo el año?				X	
10. ¿Considera que el color o contraste de su departamento es el adecuado?				X	
Dimensión de significación					
11. ¿Considera que se siente identificado(a) con el departamento donde vive?					X
12. ¿Considera que su departamento pertenece a su vida cotidiana?				X	
13. ¿Posee un sentimiento de arraigo o afecto a su departamento?				X	
Dimensión de operatividad					
14. ¿Considera que su departamento le brinda la sensación de comodidad?				X	
15. ¿Considera que se encuentra adaptado(a) a su departamento?					X
16. ¿Considera que su departamento le brinda la sensación de espacialidad?				X	
17. ¿Considera que su departamento le brinda la sensación de amplitud?				X	
18. ¿Considera que su departamento le brinda la sensación de tener un buen espacio vital?					X
Dimensión de privacidad					
19. ¿Considera que su departamento le brinda la sensación de seguridad?				X	
20. ¿Considera que su departamento le brinda la sensación de intimidad personal?					X

QUESTIONARIO PARA HABITANTES DEL CONDOMINIO

Estimado(a) le saludo cordialmente y continuación le muestra un cuestionario cuyo fin es recolectar datos sobre las variables de investigación: **calidad espacial y habitabilidad doméstica** subjetiva en departamentos de interés social, este cuestionario es estrictamente para fines académicos (tesis), por favor, sírvase responder de forma sincera y **totalmente anónima**. Muchas gracias por el apoyo brindado a la investigación.

☺ 1: Totalmente en desacuerdo, 2: En desacuerdo, 3: Sin opinión, 4: De acuerdo y 5: Totalmente de acuerdo ☺

Estimado(a) sr(a) sírvase contestar el siguiente cuestionario sobre su experiencia vivida en el condominio.

SEXO: M F EDAD: 18-35 35-50 50-65 65 a más

1era Parte	Calificación				
	1	2	3	4	5
Ítems					
Variable: Calidad espacial					
Dimensión de diversidad espacial					
1. ¿Considera que en su departamento existe variedad de espacios para la vida diaria?					4
2. ¿Considera que los ambientes de su departamento (sala, comedor, cocina, etc) pueden cambiar de uso (flexibles)?					4
Dimensión de intensidad de uso de los espacios					
3. ¿Considera que el área libre destinada a recreación se encuentra acorde al número de habitantes del condominio?					4
4. ¿Considera que hay espacio suficiente para todos los habitantes de su departamento?					4
5. ¿Considera que existe la posibilidad de libre desplazamiento en su departamento?					3
Dimensión espacial					
6. ¿Considera que en su departamento existe la posibilidad de rotar o mover de posición el mobiliario de la vivienda?					4
7. ¿Considera que los espacios de su departamento otorgan territorialidad o espacio propio?					4
8. ¿Considera que su departamento cumple las normas mínimas de dimensión?					4
Dimensión de conectividad de los espacios					
9. ¿Considera que su departamento me brinda intimidad en sus espacios?					4
10. ¿Considera que su departamento posee una buena circulación en sus espacios?					4
11. ¿Considera que su departamento posee una buena comunicabilidad entre los espacios?					4
Dimensión de funcionalidad espacial					
12. ¿Considera que su departamento posee buena distribución de espacios?					4
13. ¿Considera que su departamento posee espacios prácticos y útiles para su día a día?					4
14. ¿Considera que su departamento posee una buena integración y organización de los espacios que le otorguen estética?					4
15. ¿Considera que los ambientes de su departamento están destinadas a ser las áreas para las que en un inicio fueron diseñadas?					4
2da Parte					
Ítems					
Variable: Habitabilidad Doméstica Subjetiva					
Dimensión de placer					
1. ¿Considera que su departamento le permite lograr sensaciones como crecimiento personal y prosperidad familiar?					4
2. ¿Considera que su departamento le genera una buena percepción de bienestar, agrado y confort en su vida diaria?					4
3. ¿Considera que su departamento le otorga satisfacción y libertad en mi vida cotidiana?					4
4. ¿Considera que su departamento le genera deleite estético?					3
Dimensión de activación					
5. ¿Considera que su departamento le genera la sensación de orden?					4
6. ¿Considera que su departamento le otorga tranquilidad?					4
7. ¿Considera que en su departamento existe calma sin ruidos molestos?					4
8. ¿Considera que su departamento le brinda una buena temperatura durante todo el año?					4
9. ¿Considera que su departamento le brinda una buena luz natural durante todo el año?					4
10. ¿Considera que el color o contraste de su departamento es el adecuado?					4
Dimensión de significación					
11. ¿Considera que se siente identificado(a) con el departamento donde vive?					4
12. ¿Considera que su departamento pertenece a su vida cotidiana?					4
13. ¿Posee un sentimiento de arraigo o afecto a su departamento?					4
Dimensión de operatividad					
14. ¿Considera que su departamento le brinda la sensación de comodidad?					4
15. ¿Considera que se encuentra adaptado(a) a su departamento?					4
16. ¿Considera que su departamento le brinda la sensación de espacialidad?					4
17. ¿Considera que su departamento le brinda la sensación de amplitud?					4
18. ¿Considera que su departamento le brinda la sensación de tener un buen espacio vital?					4
Dimensión de privacidad					
19. ¿Considera que su departamento le brinda la sensación de seguridad?					4
20. ¿Considera que su departamento le brinda la sensación de intimidad personal?					4

QUESTIONARIO PARA HABITANTES DEL CONDOMINIO

Estimado(a) le saludo cordialmente y continuación le muestra un cuestionario cuyo fin es recolectar datos sobre las variables de investigación: **calidad espacial** y **habitabilidad doméstica** subjetiva en departamentos de interés social, este cuestionario es estrictamente para fines académicos (tesis), por favor, sírvase responder de forma sincera y **totalmente anónima**. Muchas gracias por el apoyo brindado a la investigación.

⊗ 1: Totalmente en desacuerdo, 2: En desacuerdo, 3: Sin opinión, 4: De acuerdo y 5: Totalmente de acuerdo ☺

Estimado(a) sr(a) sírvase contestar el siguiente cuestionario sobre su experiencia vivida en el condominio.

SEXO: M F EDAD: 18-35 35-50 50-65 65 a más

1era Parte Ítems	Calificación				
	1	2	3	4	5
Variable: Calidad espacial					
Dimensión de diversidad espacial					
1. ¿Considera que en su departamento existe variedad de espacios para la vida diaria?					X
2. ¿Considera que los ambientes de su departamento (sala, comedor, cocina, etc) pueden cambiar de uso (flexibles)?			X		
Dimensión de intensidad de uso de los espacios					
3. ¿Considera que el área libre destinada a recreación se encuentra acorde al número de habitantes del condominio?	X				
4. ¿Considera que hay espacio suficiente para todos los habitantes de su departamento?	X				
5. ¿Considera que existe la posibilidad de libre desplazamiento en su departamento?				X	
Dimensión espacial					
6. ¿Considera que en su departamento existe la posibilidad de rotar o mover de posición el mobiliario de la vivienda?					X
7. ¿Considera que los espacios de su departamento otorgan territorialidad o espacio propio?			X		X
8. ¿Considera que su departamento cumple las normas mínimas de dimensión?					X
Dimensión de conectividad de los espacios					
9. ¿Considera que su departamento me brinda intimidad en sus espacios?			X		
10. ¿Considera que su departamento posee una buena circulación en sus espacios?			X		
11. ¿Considera que su departamento posee una buena comunicabilidad entre los espacios?			X		X
Dimensión de funcionalidad espacial					
12. ¿Considera que su departamento posee buena distribución de espacios?	X				
13. ¿Considera que su departamento posee espacios prácticos y útiles para su día a día?					X
14. ¿Considera que su departamento posee una buena integración y organización de los espacios que le otorgan estética?					X
15. ¿Considera que los ambientes de su departamento están destinadas a ser las áreas para las que en un inicio fueron diseñadas?					X
2da Parte					
Variable: Habitabilidad Doméstica Subjetiva					
Dimensión de placer					
1. ¿Considera que su departamento le permite lograr sensaciones como crecimiento personal y prosperidad familiar?				X	
2. ¿Considera que su departamento le genera una buena percepción de bienestar, agrado y confort en su vida diaria?				X	
3. ¿Considera que su departamento le otorga satisfacción y libertad en mi vida cotidiana?			X		
4. ¿Considera que su departamento le genera deleite estético?			X		
Dimensión de activación					
5. ¿Considera que su departamento le genera la sensación de orden?					X
6. ¿Considera que su departamento le otorga tranquilidad?					X
7. ¿Considera que en su departamento existe calma sin ruidos molestos?					X
8. ¿Considera que su departamento le brinda una buena temperatura durante todo el año?		X			
9. ¿Considera que su departamento le brinda una buena luz natural durante todo el año?		X			
10. ¿Considera que el color o contraste de su departamento es el adecuado?					X
Dimensión de significación					
11. ¿Considera que se siente identificado(a) con el departamento donde vive?				X	
12. ¿Considera que su departamento pertenece a su vida cotidiana?				X	
13. ¿Posee un sentimiento de arraigo o afecto a su departamento?				X	
Dimensión de operatividad					
14. ¿Considera que su departamento le brinda la sensación de comodidad?				X	
15. ¿Considera que se encuentra adaptado(a) a su departamento?					X
16. ¿Considera que su departamento le brinda la sensación de espacialidad?		X			
17. ¿Considera que su departamento le brinda la sensación de amplitud?				X	
18. ¿Considera que su departamento le brinda la sensación de tener un buen espacio vital?					X
Dimensión de privacidad					
19. ¿Considera que su departamento le brinda la sensación de seguridad?					X
20. ¿Considera que su departamento le brinda la sensación de intimidad personal?	X				

CUESTIONARIO PARA HABITANTES DEL CONDOMINIO

Estimado(a) le saludo cordialmente y continuación le muestra un cuestionario cuyo fin es recolectar datos sobre las variables de investigación: **calidad espacial y habitabilidad doméstica** subjetiva en departamentos de interés social, este cuestionario es estrictamente para fines académicos (tesis), por favor, sírvase responder de forma sincera y **totalmente anónima**. Muchas gracias por el apoyo brindado a la investigación.

⊗ 1: Totalmente en desacuerdo, 2: En desacuerdo, 3: Sin opinión, 4: De acuerdo y 5: Totalmente de acuerdo ☺

Estimado(a) sr(a) sírvase contestar el siguiente cuestionario sobre su experiencia vivida en el condominio.

SEXO: M F EDAD: 18-35 35-50 50-65 65 a más

1era Parte		Calificación				
Ítems		1	2	3	4	5
Variable: Calidad espacial						
Dimensión de diversidad espacial						
1. ¿Considera que en su departamento existe variedad de espacios para la vida diaria?						4
2. ¿Considera que los ambientes de su departamento (sala, comedor, cocina, etc) pueden cambiar de uso (flexibles)?						4
Dimensión de intensidad de uso de los espacios						
3. ¿Considera que el área libre destinada a recreación se encuentra acorde al número de habitantes del condominio?						4
4. ¿Considera que hay espacio suficiente para todos los habitantes de su departamento?						4
5. ¿Considera que existe la posibilidad de libre desplazamiento en su departamento?						4
Dimensión espacial						
6. ¿Considera que en su departamento existe la posibilidad de rotar o mover de posición el mobiliario de la vivienda?						4
7. ¿Considera que los espacios de su departamento otorgan territorialidad o espacio propio?						4
8. ¿Considera que su departamento cumple las normas mínimas de dimensión?						4
Dimensión de conectividad de los espacios						
9. ¿Considera que su departamento me brinda intimidad en sus espacios?						4
10. ¿Considera que su departamento posee una buena circulación en sus espacios?						4
11. ¿Considera que su departamento posee una buena comunicabilidad entre los espacios?						4
Dimensión de funcionalidad espacial						
12. ¿Considera que su departamento posee buena distribución de espacios?						4
13. ¿Considera que su departamento posee espacios prácticos y útiles para su día a día?						4
14. ¿Considera que su departamento posee una buena integración y organización de los espacios que le otorguen estética?						4
15. ¿Considera que los ambientes de su departamento están destinadas a ser las áreas para las que en un inicio fueron diseñadas?						4
2da Parte		Calificación				
Ítems		1	2	3	4	5
Variable: Habitabilidad Doméstica Subjetiva						
Dimensión de placer						
1. ¿Considera que su departamento le permite lograr sensaciones como crecimiento personal y prosperidad familiar?						4
2. ¿Considera que su departamento le genera una buena percepción de bienestar, agrado y confort en su vida diaria?						4
3. ¿Considera que su departamento le otorga satisfacción y libertad en mi vida cotidiana?						4
4. ¿Considera que su departamento le genera deleite estético?						4
Dimensión de activación						
5. ¿Considera que su departamento le genera la sensación de orden?						4
6. ¿Considera que su departamento le otorga tranquilidad?						4
7. ¿Considera que en su departamento existe calma sin ruidos molestos?						4
8. ¿Considera que su departamento le brinda una buena temperatura durante todo el año?						4
9. ¿Considera que su departamento le brinda una buena luz natural durante todo el año?						4
10. ¿Considera que el color o contraste de su departamento es el adecuado?						4
Dimensión de significación						
11. ¿Considera que se siente identificado(a) con el departamento donde vive?						4
12. ¿Considera que su departamento pertenece a su vida cotidiana?						4
13. ¿Posee un sentimiento de arraigo o afecto a su departamento?						4
Dimensión de operatividad						
14. ¿Considera que su departamento le brinda la sensación de comodidad?						4
15. ¿Considera que se encuentra adaptado(a) a su departamento?						4
16. ¿Considera que su departamento le brinda la sensación de espacialidad?						4
17. ¿Considera que su departamento le brinda la sensación de amplitud?						4
18. ¿Considera que su departamento le brinda la sensación de tener un buen espacio vital?						4
Dimensión de privacidad						
19. ¿Considera que su departamento le brinda la sensación de seguridad?						4
20. ¿Considera que su departamento le brinda la sensación de intimidad personal?						4

CUESTIONARIO PARA HABITANTES DEL CONDOMINIO

Estimado(a) le saludo cordialmente y continuación le muestra un cuestionario cuyo fin es recolectar datos sobre las variables de investigación: **calidad espacial** y **habitabilidad doméstica** subjetiva en departamentos de interés social, este cuestionario es estrictamente para fines académicos (tesis), por favor, sírvase responder de forma sincera y **totalmente anónima**. Muchas gracias por el apoyo brindado a la investigación.

☺ 1: Totalmente en desacuerdo, 2: En desacuerdo, 3: Sin opinión, 4: De acuerdo y 5: Totalmente de acuerdo ☺

Estimado(a) sr(a) sírvase contestar el siguiente cuestionario sobre su experiencia vivida en el condominio.

SEXO: M F EDAD: 18-25 35-50 50-65 65 a más

1era Parte	Calificación				
	1	2	3	4	5
Ítems					
Variable: Calidad espacial					
Dimensión de diversidad espacial					
1. ¿Considera que en su departamento existe variedad de espacios para la vida diaria?					x
2. ¿Considera que los ambientes de su departamento (sala, comedor, cocina, etc) pueden cambiar de uso (flexibles)?					x
Dimensión de intensidad de uso de los espacios					
3. ¿Considera que el área libre destinada a recreación se encuentra acorde al número de habitantes del condominio?					x
4. ¿Considera que hay espacio suficiente para todos los habitantes de su departamento?					x
5. ¿Considera que existe la posibilidad de libre desplazamiento en su departamento?				x	
Dimensión espacial					
6. ¿Considera que en su departamento existe la posibilidad de rotar o mover de posición el mobiliario de la vivienda?					x
7. ¿Considera que los espacios de su departamento otorgan territorialidad o espacio propio?					x
8. ¿Considera que su departamento cumple las normas mínimas de dimensión?					x
Dimensión de conectividad de los espacios					
9. ¿Considera que su departamento me brinda intimidad en sus espacios?					x
10. ¿Considera que su departamento posee una buena circulación en sus espacios?					x
11. ¿Considera que su departamento posee una buena comunicabilidad entre los espacios?					x
Dimensión de funcionalidad espacial					
12. ¿Considera que su departamento posee buena distribución de espacios?					x
13. ¿Considera que su departamento posee espacios prácticos y útiles para su día a día?					x
14. ¿Considera que su departamento posee una buena integración y organización de los espacios que le otorguen estética?					x
15. ¿Considera que los ambientes de su departamento están destinadas a ser las áreas para las que en un inicio fueron diseñadas?					x
2da Parte					
Ítems					
Variable: Habitabilidad Doméstica Subjetiva					
Dimensión de placer					
1. ¿Considera que su departamento le permite lograr sensaciones como crecimiento personal y prosperidad familiar?					x
2. ¿Considera que su departamento le genera una buena percepción de bienestar, agrado y confort en su vida diaria?					x
3. ¿Considera que su departamento le otorga satisfacción y libertad en mi vida cotidiana?					x
4. ¿Considera que su departamento le genera deleite estético?					x
Dimensión de activación					
5. ¿Considera que su departamento le genera la sensación de orden?					x
6. ¿Considera que su departamento le otorga tranquilidad?					x
7. ¿Considera que en su departamento existe calma sin ruidos molestos?					x
8. ¿Considera que su departamento le brinda una buena temperatura durante todo el año?					x
9. ¿Considera que su departamento le brinda una buena luz natural durante todo el año?					x
10. ¿Considera que el color o contraste de su departamento es el adecuado?					x
Dimensión de significación					
11. ¿Considera que se siente identificado(a) con el departamento donde vive?					x
12. ¿Considera que su departamento pertenece a su vida cotidiana?					x
13. ¿Posee un sentimiento de arraigo o afecto a su departamento?					x
Dimensión de operatividad					
14. ¿Considera que su departamento le brinda la sensación de comodidad?					x
15. ¿Considera que se encuentra adaptado(a) a su departamento?					x
16. ¿Considera que su departamento le brinda la sensación de espacialidad?					x
17. ¿Considera que su departamento le brinda la sensación de amplitud?					x
18. ¿Considera que su departamento le brinda la sensación de tener un buen espacio vital?					x
Dimensión de privacidad					
19. ¿Considera que su departamento le brinda la sensación de seguridad?					x
20. ¿Considera que su departamento le brinda la sensación de intimidad personal?					x

CUESTIONARIO PARA HABITANTES DEL CONDOMINIO

Estimado(a) le saludo cordialmente y continuación le muestra un cuestionario cuyo fin es recolectar datos sobre las variables de investigación: **calidad espacial y habitabilidad doméstica** subjetiva en departamentos de interés social, este cuestionario es estrictamente para fines académicos (tesis), por favor, sírvase responder de forma sincera y **totalmente anónima**. Muchas gracias por el apoyo brindado a la investigación.

☺ 1: Totalmente en desacuerdo, 2: En desacuerdo, 3: Sin opinión, 4: De acuerdo y 5: Totalmente de acuerdo ☺

Estimado(a) sr(a) sírvase contestar el siguiente cuestionario sobre su experiencia vivida en el condominio.

SEXO: M F EDAD: 16-35 35-50 50-65 65 a más

1era Parte	Calificación				
	1	2	3	4	5
Ítems					
Variable: Calidad espacial					
Dimensión de diversidad espacial					
1. ¿Considera que en su departamento existe variedad de espacios para la vida diaria?					X
2. ¿Considera que los ambientes de su departamento (sala, comedor, cocina, etc) pueden cambiar de uso (flexibles)?				X	
Dimensión de intensidad de uso de los espacios					
3. ¿Considera que el área libre destinada a recreación se encuentra acorde al número de habitantes del condominio?				X	
4. ¿Considera que hay espacio suficiente para todos los habitantes de su departamento?					X
5. ¿Considera que existe la posibilidad de libre desplazamiento en su departamento?				X	
Dimensión espacial					
6. ¿Considera que en su departamento existe la posibilidad de rotar o mover de posición el mobiliario de la vivienda?					X
7. ¿Considera que los espacios de su departamento otorgan territorialidad o espacio propio?				X	
8. ¿Considera que su departamento cumple las normas mínimas de dimensión?				X	
Dimensión de conectividad de los espacios					
9. ¿Considera que su departamento me brinda intimidad en sus espacios?					X
10. ¿Considera que su departamento posee una buena circulación en sus espacios?				X	
11. ¿Considera que su departamento posee una buena comunicabilidad entre los espacios?					X
Dimensión de funcionalidad espacial					
12. ¿Considera que su departamento posee buena distribución de espacios?				X	
13. ¿Considera que su departamento posee espacios prácticos y útiles para su día a día?					X
14. ¿Considera que su departamento posee una buena integración y organización de los espacios que le otorguen estética?				X	
15. ¿Considera que los ambientes de su departamento están destinadas a ser las áreas para las que en un inicio fueron diseñadas?				X	
2da Parte					
Ítems					
Variable: Habitabilidad Doméstica Subjetiva					
Dimensión de placer					
1. ¿Considera que su departamento le permite lograr sensaciones como crecimiento personal y prosperidad familiar?				X	
2. ¿Considera que su departamento le genera una buena percepción de bienestar, agrado y confort en su vida diaria?				X	
3. ¿Considera que su departamento le otorga satisfacción y libertad en mi vida cotidiana?				X	
4. ¿Considera que su departamento le genera deleite estético?				X	
Dimensión de activación					
5. ¿Considera que su departamento le genera la sensación de orden?				X	
6. ¿Considera que su departamento le otorga tranquilidad?					X
7. ¿Considera que en su departamento existe calma sin ruidos molestos?				X	
8. ¿Considera que su departamento le brinda una buena temperatura durante todo el año?				X	
9. ¿Considera que su departamento le brinda una buena luz natural durante todo el año?				X	
10. ¿Considera que el color o contraste de su departamento es el adecuado?				X	
Dimensión de significación					
11. ¿Considera que se siente identificado(a) con el departamento donde vive?				X	
12. ¿Considera que su departamento pertenece a su vida cotidiana?				X	
13. ¿Posee un sentimiento de arraigo o afecto a su departamento?				X	
Dimensión de operatividad					
14. ¿Considera que su departamento le brinda la sensación de comodidad?			X		
15. ¿Considera que se encuentra adaptado(a) a su departamento?			X		
16. ¿Considera que su departamento le brinda la sensación de espacialidad?			X		
17. ¿Considera que su departamento le brinda la sensación de amplitud?				X	
18. ¿Considera que su departamento le brinda la sensación de tener un buen espacio vital?			X		
Dimensión de privacidad					
19. ¿Considera que su departamento le brinda la sensación de seguridad?				X	
20. ¿Considera que su departamento le brinda la sensación de intimidad personal?				X	

CUESTIONARIO PARA HABITANTES DEL CONDOMINIO

Estimado(a) le saludo cordialmente y continuación le muestra un cuestionario cuyo fin es recolectar datos sobre las variables de investigación: **calidad espacial** y **habitabilidad doméstica** subjetiva en departamentos de interés social, este cuestionario es estrictamente para fines académicos (tesis), por favor, sírvase responder de forma sincera y **totalmente anónima**. Muchas gracias por el apoyo brindado a la investigación.

⊗ 1: Totalmente en desacuerdo, 2: En desacuerdo, 3: Sin opinión, 4: De acuerdo y 5: Totalmente de acuerdo ☺

Estimado(a) sr(a) sírvase contestar el siguiente cuestionario sobre su experiencia vivida en el condominio.

SEXO: M F EDAD: 18-35 35-50 50-65 65 a más

1ª Parte	Calificación				
	1	2	3	4	5
Variable: Calidad espacial					
Dimensión de diversidad espacial					
1. ¿Considera que en su departamento existe variedad de espacios para la vida diaria?				✓	
2. ¿Considera que los ambientes de su departamento (sala, comedor, cocina, etc) pueden cambiar de uso (flexibles)?	✓				
Dimensión de intensidad de uso de los espacios					
3. ¿Considera que el área libre destinada a recreación se encuentra acorde al número de habitantes del condominio?				✓	
4. ¿Considera que hay espacio suficiente para todos los habitantes de su departamento?		✓			
5. ¿Considera que existe la posibilidad de libre desplazamiento en su departamento?				✓	
Dimensión espacial					
6. ¿Considera que en su departamento existe la posibilidad de rotar o mover de posición el mobiliario de la vivienda?				✓	
7. ¿Considera que los espacios de su departamento otorgan territorialidad o espacio propio?					✓
8. ¿Considera que su departamento cumple las normas mínimas de dimensión?				✓	
Dimensión de conectividad de los espacios					
9. ¿Considera que su departamento me brinda intimidad en sus espacios?				✓	
10. ¿Considera que su departamento posee una buena circulación en sus espacios?					✓
11. ¿Considera que su departamento posee una buena comunicabilidad entre los espacios?				✓	
Dimensión de funcionalidad espacial					
12. ¿Considera que su departamento posee buena distribución de espacios?				✓	
13. ¿Considera que su departamento posee espacios prácticos y útiles para su día a día?				✓	
14. ¿Considera que su departamento posee una buena integración y organización de los espacios que le otorguen estética?					✓
15. ¿Considera que los ambientes de su departamento están destinadas a ser las áreas para las que en un inicio fueron diseñadas?					✓
2da Parte					
	Calificación				
	1	2	3	4	5
Variable: Habitabilidad Doméstica Subjetiva					
Dimensión de placer					
1. ¿Considera que su departamento le permite lograr sensaciones como crecimiento personal y prosperidad familiar?				✓	
2. ¿Considera que su departamento le genera una buena percepción de bienestar, agrado y confort en su vida diaria?					✓
3. ¿Considera que su departamento le otorga satisfacción y libertad en mi vida cotidiana?				✓	
4. ¿Considera que su departamento le genera deleite estético?				✓	
Dimensión de activación					
5. ¿Considera que su departamento le genera la sensación de orden?				✓	
6. ¿Considera que su departamento le otorga tranquilidad?				✓	
7. ¿Considera que en su departamento existe calma sin ruidos molestos?					✓
8. ¿Considera que su departamento le brinda una buena temperatura durante todo el año?				✓	
9. ¿Considera que su departamento le brinda una buena luz natural durante todo el año?				✓	
10. ¿Considera que el color o contraste de su departamento es el adecuado?				✓	
Dimensión de significación					
11. ¿Considera que se siente identificado(a) con el departamento donde vive?				✓	
12. ¿Considera que su departamento pertenece a su vida cotidiana?				✓	
13. ¿Posee un sentimiento de arraigo o afecto a su departamento?					✓
Dimensión de operatividad					
14. ¿Considera que su departamento le brinda la sensación de comodidad?				✓	
15. ¿Considera que se encuentra adaptado(a) a su departamento?					✓
16. ¿Considera que su departamento le brinda la sensación de espacialidad?				✓	
17. ¿Considera que su departamento le brinda la sensación de amplitud?				✓	
18. ¿Considera que su departamento le brinda la sensación de tener un buen espacio vital?				✓	
Dimensión de privacidad					
19. ¿Considera que su departamento le brinda la sensación de seguridad?					✓
20. ¿Considera que su departamento le brinda la sensación de intimidad personal?					✓

CUESTIONARIO PARA HABITANTES DEL CONDOMINIO

Estimado(a) le saludo cordialmente y continuación le muestra un cuestionario cuyo fin es recolectar datos sobre las variables de investigación: **calidad espacial** y **habitabilidad doméstica** subjetiva en departamentos de interés social, este cuestionario es estrictamente para fines académicos (tesis), por favor, sírvase responder de forma sincera y **totalmente anónima**. Muchas gracias por el apoyo brindado a la investigación.

⊗ 1: Totalmente en desacuerdo, 2: En desacuerdo, 3: Sin opinión, 4: De acuerdo y 5: Totalmente de acuerdo ☺

Estimado(a) sr(a) sírvase contestar el siguiente cuestionario sobre su experiencia vivida en el condominio.

SEXO: M F EDAD: 18-35 35-50 50-65 65 a más

1era Parte	Calificación				
	1	2	3	4	5
Ítems					
Variable: Calidad espacial					
Dimensión de diversidad espacial					
1. ¿Considera que en su departamento existe variedad de espacios para la vida diaria?		X			
2. ¿Considera que los ambientes de su departamento (sala, comedor, cocina, etc) pueden cambiar de uso (flexibles)?		X			
Dimensión de intensidad de uso de los espacios					
3. ¿Considera que el área libre destinada a recreación se encuentra acorde al número de habitantes del condominio?		X			
4. ¿Considera que hay espacio suficiente para todos los habitantes de su departamento?		X			
5. ¿Considera que existe la posibilidad de libre desplazamiento en su departamento?		X			
Dimensión espacial					
6. ¿Considera que en su departamento existe la posibilidad de rotar o mover de posición el mobiliario de la vivienda?		X			
7. ¿Considera que los espacios de su departamento otorgan territorialidad o espacio propio?	X				
8. ¿Considera que su departamento cumple las normas mínimas de dimensión?	X				
Dimensión de conectividad de los espacios					
9. ¿Considera que su departamento me brinda intimidad en sus espacios?		X			
10. ¿Considera que su departamento posee una buena circulación en sus espacios?	X				
11. ¿Considera que su departamento posee una buena comunicabilidad entre los espacios?		X			
Dimensión de funcionalidad espacial					
12. ¿Considera que su departamento posee buena distribución de espacios?	X				
13. ¿Considera que su departamento posee espacios prácticos y útiles para su día a día?		X			
14. ¿Considera que su departamento posee una buena integración y organización de los espacios que le otorgan estética?	X				
15. ¿Considera que los ambientes de su departamento están destinadas a ser las áreas para las que en un inicio fueron diseñadas?		X			
2da Parte					
Ítems					
Variable: Habitabilidad Doméstica Subjetiva					
Dimensión de placer					
1. ¿Considera que su departamento le permite lograr sensaciones como crecimiento personal y prosperidad familiar?	X				
2. ¿Considera que su departamento le genera una buena percepción de bienestar, agrado y confort en su vida diaria?	X				
3. ¿Considera que su departamento le otorga satisfacción y libertad en mi vida cotidiana?		X			
4. ¿Considera que su departamento le genera deleite estético?		X			
Dimensión de activación					
5. ¿Considera que su departamento le genera la sensación de orden?		X			
6. ¿Considera que su departamento le otorga tranquilidad?	X				
7. ¿Considera que en su departamento existe calma sin ruidos molestos?	X				
8. ¿Considera que su departamento le brinda una buena temperatura durante todo el año?		X			
9. ¿Considera que su departamento le brinda una buena luz natural durante todo el año?	X				
10. ¿Considera que el color o contraste de su departamento es el adecuado?		X			
Dimensión de significación					
11. ¿Considera que se siente identificado(a) con el departamento donde vive?	X				
12. ¿Considera que su departamento pertenece a su vida cotidiana?		X			
13. ¿Posee un sentimiento de arraigo o afecto a su departamento?	X				
Dimensión de operatividad					
14. ¿Considera que su departamento le brinda la sensación de comodidad?		X			
15. ¿Considera que se encuentra adaptado(a) a su departamento?	X				
16. ¿Considera que su departamento le brinda la sensación de espacialidad?		X			
17. ¿Considera que su departamento le brinda la sensación de amplitud?	X				
18. ¿Considera que su departamento le brinda la sensación de tener un buen espacio vital?		X			
Dimensión de privacidad					
19. ¿Considera que su departamento le brinda la sensación de seguridad?		X			
20. ¿Considera que su departamento le brinda la sensación de intimidad personal?		X			

QUESTIONARIO PARA HABITANTES DEL CONDOMINIO

Estimado(a) le saludo cordialmente y continuación le muestra un cuestionario cuyo fin es recolectar datos sobre las variables de investigación: **calidad espacial** y **habitabilidad doméstica** subjetiva en departamentos de interés social, este cuestionario es estrictamente para fines académicos (tesis), por favor, sírvase responder de forma sincera y **totalmente anónima**. Muchas gracias por el apoyo brindado a la investigación.

⊗ 1: Totalmente en desacuerdo, 2: En desacuerdo, 3: Sin opinión, 4: De acuerdo y 5: Totalmente de acuerdo ☺

Estimado(a) sr(a) sírvase contestar el siguiente cuestionario sobre su experiencia vivida en el condominio.

SEXO: M F EDAD: 18-35 35-50 50-65 65 a más

1era Parte	Calificación				
	1	2	3	4	5
Ítems					
Variable: Calidad espacial					
Dimensión de diversidad espacial					
1. ¿Considera que en su departamento existe variedad de espacios para la vida diaria?		<input checked="" type="checkbox"/>			
2. ¿Considera que los ambientes de su departamento (sala, comedor, cocina, etc) pueden cambiar de uso (flexibles)?		<input checked="" type="checkbox"/>			
Dimensión de intensidad de uso de los espacios					
3. ¿Considera que el área libre destinada a recreación se encuentra acorde al número de habitantes del condominio?		<input checked="" type="checkbox"/>			
4. ¿Considera que hay espacio suficiente para todos los habitantes de su departamento?		<input checked="" type="checkbox"/>			
5. ¿Considera que existe la posibilidad de libre desplazamiento en su departamento?		<input checked="" type="checkbox"/>			
Dimensión espacial					
6. ¿Considera que en su departamento existe la posibilidad de rotar o mover de posición el mobiliario de la vivienda?		<input checked="" type="checkbox"/>			
7. ¿Considera que los espacios de su departamento otorgan territorialidad o espacio propio?					<input checked="" type="checkbox"/>
8. ¿Considera que su departamento cumple las normas mínimas de dimensión?		<input checked="" type="checkbox"/>			
Dimensión de conectividad de los espacios					
9. ¿Considera que su departamento me brinda intimidad en sus espacios?		<input checked="" type="checkbox"/>			
10. ¿Considera que su departamento posee una buena circulación en sus espacios?		<input checked="" type="checkbox"/>			
11. ¿Considera que su departamento posee una buena comunicabilidad entre los espacios?		<input checked="" type="checkbox"/>			
Dimensión de funcionalidad espacial					
12. ¿Considera que su departamento posee buena distribución de espacios?					<input checked="" type="checkbox"/>
13. ¿Considera que su departamento posee espacios prácticos y útiles para su día a día?		<input checked="" type="checkbox"/>			
14. ¿Considera que su departamento posee una buena integración y organización de los espacios que le otorguen estética?		<input checked="" type="checkbox"/>			
15. ¿Considera que los ambientes de su departamento están destinadas a ser las áreas para las que en un inicio fueron diseñadas?		<input checked="" type="checkbox"/>			
2da Parte					
Ítems					
Variable: Habitabilidad Doméstica Subjetiva					
Dimensión de placer					
1. ¿Considera que su departamento le permite lograr sensaciones como crecimiento personal y prosperidad familiar?		<input checked="" type="checkbox"/>			
2. ¿Considera que su departamento le genera una buena percepción de bienestar, agrado y confort en su vida diaria?		<input checked="" type="checkbox"/>			
3. ¿Considera que su departamento le otorga satisfacción y libertad en mi vida cotidiana?		<input checked="" type="checkbox"/>			
4. ¿Considera que su departamento le genera deleite estético?					<input checked="" type="checkbox"/>
Dimensión de activación					
5. ¿Considera que su departamento le genera la sensación de orden?		<input checked="" type="checkbox"/>			
6. ¿Considera que su departamento le otorga tranquilidad?		<input checked="" type="checkbox"/>			
7. ¿Considera que en su departamento existe calma sin ruidos molestos?		<input checked="" type="checkbox"/>			<input checked="" type="checkbox"/>
8. ¿Considera que su departamento le brinda una buena temperatura durante todo el año?		<input checked="" type="checkbox"/>			
9. ¿Considera que su departamento le brinda una buena luz natural durante todo el año?		<input checked="" type="checkbox"/>			
10. ¿Considera que el color o contraste de su departamento es el adecuado?		<input checked="" type="checkbox"/>			
Dimensión de significación					
11. ¿Considera que se siente identificado(a) con el departamento donde vive?					<input checked="" type="checkbox"/>
12. ¿Considera que su departamento pertenece a su vida cotidiana?		<input checked="" type="checkbox"/>			
13. ¿Posee un sentimiento de arraigo o afecto a su departamento?		<input checked="" type="checkbox"/>			
Dimensión de operatividad					
14. ¿Considera que su departamento le brinda la sensación de comodidad?		<input checked="" type="checkbox"/>			
15. ¿Considera que se encuentra adaptado(a) a su departamento?		<input checked="" type="checkbox"/>			
16. ¿Considera que su departamento le brinda la sensación de espacialidad?					<input checked="" type="checkbox"/>
17. ¿Considera que su departamento le brinda la sensación de amplitud?					<input checked="" type="checkbox"/>
18. ¿Considera que su departamento le brinda la sensación de tener un buen espacio vital?		<input checked="" type="checkbox"/>			
Dimensión de privacidad					
19. ¿Considera que su departamento le brinda la sensación de seguridad?		<input checked="" type="checkbox"/>			
20. ¿Considera que su departamento le brinda la sensación de intimidad personal?		<input checked="" type="checkbox"/>			

CUESTIONARIO PARA HABITANTES DEL CONDOMINIO

Estimado(a) le saludo cordialmente y continuación le muestra un cuestionario cuyo fin es recolectar datos sobre las variables de investigación: **calidad espacial** y **habitabilidad doméstica** subjetiva en departamentos de interés social, este cuestionario es estrictamente para fines académicos (tesis), por favor, sírvase responder de forma sincera y **totalmente anónima**. Muchas gracias por el apoyo brindado a la investigación.

⊗ 1: Totalmente en desacuerdo, 2: En desacuerdo, 3: Sin opinión, 4: De acuerdo y 5: Totalmente de acuerdo ☺

Estimado(a), sr(a) sírvase contestar el siguiente cuestionario sobre su experiencia vivida en el condominio.

SEXO: M F EDAD: 18-35 35-50 50-65 65 a más

4era Parte Ítems	Calificación				
	1	2	3	4	5
Variable: Calidad espacial					
Dimensión de diversidad espacial					
1. ¿Considera que en su departamento existe variedad de espacios para la vida diaria?		X			
2. ¿Considera que los ambientes de su departamento (sala, comedor, cocina, etc) pueden cambiar de uso (flexibles)?	X				
Dimensión de intensidad de uso de los espacios					
3. ¿Considera que el área libre destinada a recreación se encuentra acorde al número de habitantes del condominio?		X			
4. ¿Considera que hay espacio suficiente para todos los habitantes de su departamento?		X			
5. ¿Considera que existe la posibilidad de libre desplazamiento en su departamento?		X			
Dimensión espacial					
6. ¿Considera que en su departamento existe la posibilidad de rotar o mover de posición el mobiliario de la vivienda?		X			
7. ¿Considera que los espacios de su departamento otorgan territorialidad o espacio propio?		X			
8. ¿Considera que su departamento cumple las normas mínimas de dimensión?		X			
Dimensión de conectividad de los espacios					
9. ¿Considera que su departamento me brinda intimidad en sus espacios?					X
10. ¿Considera que su departamento posee una buena circulación en sus espacios?		X			
11. ¿Considera que su departamento posee una buena comunicabilidad entre los espacios?					X
Dimensión de funcionalidad espacial					
12. ¿Considera que su departamento posee buena distribución de espacios?		X			
13. ¿Considera que su departamento posee espacios prácticos y útiles para su día a día?		X			
14. ¿Considera que su departamento posee una buena integración y organización de los espacios que le otorguen estética?		X			
15. ¿Considera que los ambientes de su departamento están destinadas a ser las áreas para las que en un inicio fueron diseñadas?					X
2da Parte					
Variable: Habitabilidad Doméstica Subjetiva					
Dimensión de placer					
1. ¿Considera que su departamento le permite lograr sensaciones como crecimiento personal y prosperidad familiar?		X			
2. ¿Considera que su departamento le genera una buena percepción de bienestar, agrado y confort en su vida diaria?		X			
3. ¿Considera que su departamento le otorga satisfacción y libertad en mi vida cotidiana?		X			
4. ¿Considera que su departamento le genera deleite estético?		X			
Dimensión de activación					
5. ¿Considera que su departamento le genera la sensación de orden?		X			
6. ¿Considera que su departamento le otorga tranquilidad?					X
7. ¿Considera que en su departamento existe calma sin ruidos molestos?					X
8. ¿Considera que su departamento le brinda una buena temperatura durante todo el año?		X			
9. ¿Considera que su departamento le brinda una buena luz natural durante todo el año?		X			
10. ¿Considera que el color o contraste de su departamento es el adecuado?		X			
Dimensión de significación					
11. ¿Considera que se siente identificado(a) con el departamento donde vive?		X			
12. ¿Considera que su departamento pertenece a su vida cotidiana?					X
13. ¿Posee un sentimiento de arraigo o afecto a su departamento?					X
Dimensión de operatividad					
14. ¿Considera que su departamento le brinda la sensación de comodidad?		X			
15. ¿Considera que se encuentra adaptado(a) a su departamento?		X			
16. ¿Considera que su departamento le brinda la sensación de espacialidad?		X			
17. ¿Considera que su departamento le brinda la sensación de amplitud?					X
18. ¿Considera que su departamento le brinda la sensación de tener un buen espacio vital?					X
Dimensión de privacidad					
19. ¿Considera que su departamento le brinda la sensación de seguridad?		X			
20. ¿Considera que su departamento le brinda la sensación de intimidad personal?		X			

QUESTIONARIO PARA HABITANTES DEL CONDOMINIO

Estimado(a) le saludo cordialmente y continuación le muestra un cuestionario cuyo fin es recolectar datos sobre las variables de investigación: **calidad espacial** y **habitabilidad doméstica** subjetiva en departamentos de interés social, este cuestionario es estrictamente para fines académicos (tesis), por favor, sírvase responder de forma sincera y **totalmente anónima**. Muchas gracias por el apoyo brindado a la investigación.

⊗ 1: Totalmente en desacuerdo, 2: En desacuerdo, 3: Sin opinión, 4: De acuerdo y 5: Totalmente de acuerdo ☺

Estimado(a) sr(a) sírvase contestar el siguiente cuestionario sobre su experiencia vivida en el condominio.

SEXO: M F EDAD: 18-35 35-50 50-65 65 a más

1era Parte	Calificación				
	1	2	3	4	5
Variable: Calidad espacial					
Dimensión de diversidad espacial					
1. ¿Considera que en su departamento existe variedad de espacios para la vida diaria?	<input checked="" type="radio"/>				
2. ¿Considera que los ambientes de su departamento (sala, comedor, cocina, etc) pueden cambiar de uso (flexibles)?	<input checked="" type="radio"/>				
Dimensión de intensidad de uso de los espacios					
3. ¿Considera que el área libre destinada a recreación se encuentra acorde al número de habitantes del condominio?	<input checked="" type="radio"/>				
4. ¿Considera que hay espacio suficiente para todos los habitantes de su departamento?					<input checked="" type="radio"/>
5. ¿Considera que existe la posibilidad de libre desplazamiento en su departamento?					<input checked="" type="radio"/>
Dimensión espacial					
6. ¿Considera que en su departamento existe la posibilidad de rotar o mover de posición el mobiliario de la vivienda?	<input checked="" type="radio"/>				
7. ¿Considera que los espacios de su departamento otorgan territorialidad o espacio propio?	<input checked="" type="radio"/>				
8. ¿Considera que su departamento cumple las normas mínimas de dimensión?	<input checked="" type="radio"/>				
Dimensión de conectividad de los espacios					
9. ¿Considera que su departamento me brinda intimidad en sus espacios?	<input checked="" type="radio"/>				
10. ¿Considera que su departamento posee una buena circulación en sus espacios?					<input checked="" type="radio"/>
11. ¿Considera que su departamento posee una buena comunicabilidad entre los espacios?					<input checked="" type="radio"/>
Dimensión de funcionalidad espacial					
12. ¿Considera que su departamento posee buena distribución de espacios?	<input checked="" type="radio"/>				
13. ¿Considera que su departamento posee espacios prácticos y útiles para su día a día?					<input checked="" type="radio"/>
14. ¿Considera que su departamento posee una buena integración y organización de los espacios que le otorguen estética?					<input checked="" type="radio"/>
15. ¿Considera que los ambientes de su departamento están destinadas a ser las áreas para las que en un inicio fueron diseñadas?					<input checked="" type="radio"/>
2da Parte					
Variable: Habitabilidad Doméstica Subjetiva					
Dimensión de placer					
1. ¿Considera que su departamento le permite lograr sensaciones como crecimiento personal y prosperidad familiar?	<input checked="" type="radio"/>				
2. ¿Considera que su departamento le genera una buena percepción de bienestar, agrado y confort en su vida diaria?	<input checked="" type="radio"/>				
3. ¿Considera que su departamento le otorga satisfacción y libertad en mi vida cotidiana?	<input checked="" type="radio"/>				
4. ¿Considera que su departamento le genera deleite estético?					<input checked="" type="radio"/>
Dimensión de activación					
5. ¿Considera que su departamento le genera la sensación de orden?	<input checked="" type="radio"/>				
6. ¿Considera que su departamento le otorga tranquilidad?					<input checked="" type="radio"/>
7. ¿Considera que en su departamento existe calma sin ruidos molestos?	<input checked="" type="radio"/>				
8. ¿Considera que su departamento le brinda una buena temperatura durante todo el año?	<input checked="" type="radio"/>				
9. ¿Considera que su departamento le brinda una buena luz natural durante todo el año?	<input checked="" type="radio"/>				
10. ¿Considera que el color o contraste de su departamento es el adecuado?	<input checked="" type="radio"/>				
Dimensión de significación					
11. ¿Considera que se siente identificado(a) con el departamento donde vive?	<input checked="" type="radio"/>				
12. ¿Considera que su departamento pertenece a su vida cotidiana?					<input checked="" type="radio"/>
13. ¿Posee un sentimiento de arraigo o afecto a su departamento?	<input checked="" type="radio"/>				
Dimensión de operatividad					
14. ¿Considera que su departamento le brinda la sensación de comodidad?	<input checked="" type="radio"/>				
15. ¿Considera que se encuentra adaptado(a) a su departamento?					<input checked="" type="radio"/>
16. ¿Considera que su departamento le brinda la sensación de espacialidad?					<input checked="" type="radio"/>
17. ¿Considera que su departamento le brinda la sensación de amplitud?	<input checked="" type="radio"/>				
18. ¿Considera que su departamento le brinda la sensación de tener un buen espacio vital?	<input checked="" type="radio"/>				
Dimensión de privacidad					
19. ¿Considera que su departamento le brinda la sensación de seguridad?	<input checked="" type="radio"/>				
20. ¿Considera que su departamento le brinda la sensación de intimidad personal?	<input checked="" type="radio"/>				

QUESTIONARIO PARA HABITANTES DEL CONDOMINIO

Estimado(a) le saludo cordialmente y continuación le muestra un cuestionario cuyo fin es recolectar datos sobre las variables de investigación: **calidad espacial y habitabilidad doméstica** subjetiva en departamentos de interés social, este cuestionario es estrictamente para fines académicos (tesis), por favor, sírvase responder de forma sincera y **totalmente anónima**. Muchas gracias por el apoyo brindado a la investigación.

☺ 1: Totalmente en desacuerdo, 2: En desacuerdo, 3: Sin opinión, 4: De acuerdo y 5: Totalmente de acuerdo ☺

Estimado(a) sr(a) sírvase contestar el siguiente cuestionario sobre su experiencia vivida en el condominio.

SEXO: M F EDAD: 18-35 35-50 50-65 65+ más

1era Parte	Ítems	Calificación				
		1	2	3	4	5
Variable: Calidad espacial						
Dimensión de diversidad espacial						
	1. ¿Considera que en su departamento existe variedad de espacios para la vida diaria?		✓			
	2. ¿Considera que los ambientes de su departamento (sala, comedor, cocina, etc) pueden cambiar de uso (flexibles)?		✓			
Dimensión de intensidad de uso de los espacios						
	3. ¿Considera que el área libre destinada a recreación se encuentra acorde al número de habitantes del condominio?		✓			
	4. ¿Considera que hay espacio suficiente para todos los habitantes de su departamento?					✗
	5. ¿Considera que existe la posibilidad de libre desplazamiento en su departamento?		✓			
Dimensión espacial						
	6. ¿Considera que en su departamento existe la posibilidad de rotar o mover de posición el mobiliario de la vivienda?					✗
	7. ¿Considera que los espacios de su departamento otorgan territorialidad o espacio propio?		✓			
	8. ¿Considera que su departamento cumple las normas mínimas de dimensión?		✓			
Dimensión de conectividad de los espacios						
	9. ¿Considera que su departamento me brinda intimidad en sus espacios?		✓			
	10. ¿Considera que su departamento posee una buena circulación en sus espacios?					✗
	11. ¿Considera que su departamento posee una buena comunicabilidad entre los espacios?		✓			
Dimensión de funcionalidad espacial						
	12. ¿Considera que su departamento posee buena distribución de espacios?		✓			
	13. ¿Considera que su departamento posee espacios prácticos y útiles para su día a día?					✗
	14. ¿Considera que su departamento posee una buena integración y organización de los espacios que le otorguen estética?		✓			
	15. ¿Considera que los ambientes de su departamento están destinadas a ser las áreas para las que en un inicio fueron diseñadas?					✗
2da Parte						
Ítems		Calificación				
		1	2	3	4	5
Variable: Habitabilidad Doméstica Subjetiva						
Dimensión de placer						
	1. ¿Considera que su departamento le permite lograr sensaciones como crecimiento personal y prosperidad familiar?		✓			
	2. ¿Considera que su departamento le genera una buena percepción de bienestar, agrado y confort en su vida diaria?		✓			
	3. ¿Considera que su departamento le otorga satisfacción y libertad en mi vida cotidiana?					✗
	4. ¿Considera que su departamento le genera deleite estético?		✓			
Dimensión de activación						
	5. ¿Considera que su departamento le genera la sensación de orden?		✓			
	6. ¿Considera que su departamento le otorga tranquilidad?		✓			
	7. ¿Considera que en su departamento existe calma sin ruidos molestos?					✗
	8. ¿Considera que su departamento le brinda una buena temperatura durante todo el año?		✓			
	9. ¿Considera que su departamento le brinda una buena luz natural durante todo el año?		✓			
	10. ¿Considera que el color o contraste de su departamento es el adecuado?					✗
Dimensión de significación						
	11. ¿Considera que se siente identificado(a) con el departamento donde vive?		✓			
	12. ¿Considera que su departamento pertenece a su vida cotidiana?		✓			
	13. ¿Posee un sentimiento de arraigo o afecto a su departamento?					✗
Dimensión de operatividad						
	14. ¿Considera que su departamento le brinda la sensación de comodidad?		✓			
	15. ¿Considera que se encuentra adaptado(a) a su departamento?		✓			
	16. ¿Considera que su departamento le brinda la sensación de espacialidad?		✓			
	17. ¿Considera que su departamento le brinda la sensación de amplitud?					✗
	18. ¿Considera que su departamento le brinda la sensación de tener un buen espacio vital?		✓			
Dimensión de privacidad						
	19. ¿Considera que su departamento le brinda la sensación de seguridad?		✓			
	20. ¿Considera que su departamento le brinda la sensación de intimidad personal?		✓			

CUESTIONARIO PARA HABITANTES DEL CONDOMINIO

Estimado(a) le saludo cordialmente y continuación le muestra un cuestionario cuyo fin es recolectar datos sobre las variables de investigación: **calidad espacial** y **habitabilidad doméstica** subjetiva en departamentos de interés social, este cuestionario es estrictamente para fines académicos (tesis), por favor, sírvase responder de forma sincera y **totalmente anónima**. Muchas gracias por el apoyo brindado a la investigación.

⊗ 1: Totalmente en desacuerdo, 2: En desacuerdo, 3: Sin opinión, 4: De acuerdo y 5: Totalmente de acuerdo ⊙

Estimado(a) sr(a) sírvase contestar el siguiente cuestionario sobre su experiencia vivida en el condominio.

SEXO: M F EDAD: 18-35 35-50 50-65 65 a más

1era Parte	Calificación				
	1	2	3	4	5
Ítems					
Variable: Calidad espacial					
Dimensión de diversidad espacial					
1. ¿Considera que en su departamento existe variedad de espacios para la vida diaria?	X				
2. ¿Considera que los ambientes de su departamento (sala, comedor, cocina, etc) pueden cambiar de uso (flexibles)?	X				
Dimensión de intensidad de uso de los espacios					
3. ¿Considera que el área libre destinada a recreación se encuentra acorde al número de habitantes del condominio?					X
4. ¿Considera que hay espacio suficiente para todos los habitantes de su departamento?					
5. ¿Considera que existe la posibilidad de libre desplazamiento en su departamento?	X				
Dimensión espacial					
6. ¿Considera que en su departamento existe la posibilidad de rotar o mover de posición el mobiliario de la vivienda?	X				
7. ¿Considera que los espacios de su departamento otorgan territorialidad o espacio propio?	X				
8. ¿Considera que su departamento cumple las normas mínimas de dimensión?					X
Dimensión de conectividad de los espacios					
9. ¿Considera que su departamento me brinda intimidad en sus espacios?	X				
10. ¿Considera que su departamento posee una buena circulación en sus espacios?					X
11. ¿Considera que su departamento posee una buena comunicabilidad entre los espacios?	X				
Dimensión de funcionalidad espacial					
12. ¿Considera que su departamento posee buena distribución de espacios?	X				
13. ¿Considera que su departamento posee espacios prácticos y útiles para su día a día?	X				X
14. ¿Considera que su departamento posee una buena integración y organización de los espacios que le otorguen estética?	X				
15. ¿Considera que los ambientes de su departamento están destinadas a ser las áreas para las que en un inicio fueron diseñadas?					X
2da Parte					
Ítems					
Variable: Habitabilidad Doméstica Subjetiva					
Dimensión de placer					
1. ¿Considera que su departamento le permite lograr sensaciones como crecimiento personal y prosperidad familiar?	X				
2. ¿Considera que su departamento le genera una buena percepción de bienestar, agrado y confort en su vida diaria?	X				
3. ¿Considera que su departamento le otorga satisfacción y libertad en mi vida cotidiana?	X				
4. ¿Considera que su departamento le genera deleite estético?					X
Dimensión de activación					
5. ¿Considera que su departamento le genera la sensación de orden?	X				
6. ¿Considera que su departamento le otorga tranquilidad?	X				
7. ¿Considera que en su departamento existe calma sin ruidos molestos?	X				
8. ¿Considera que su departamento le brinda una buena temperatura durante todo el año?					X
9. ¿Considera que su departamento le brinda una buena luz natural durante todo el año?	X				
10. ¿Considera que el color o contraste de su departamento es el adecuado?	X				
Dimensión de significación					
11. ¿Considera que se siente identificado(a) con el departamento donde vive?	X				
12. ¿Considera que su departamento pertenece a su vida cotidiana?	X				
13. ¿Posee un sentimiento de arraigo o afecto a su departamento?	X				
Dimensión de operatividad					
14. ¿Considera que su departamento le brinda la sensación de comodidad?	X				
15. ¿Considera que se encuentra adaptado(a) a su departamento?	X				
16. ¿Considera que su departamento le brinda la sensación de espacialidad?					X
17. ¿Considera que su departamento le brinda la sensación de amplitud?	X				
18. ¿Considera que su departamento le brinda la sensación de tener un buen espacio vital?					X
Dimensión de privacidad					
19. ¿Considera que su departamento le brinda la sensación de seguridad?	X				
20. ¿Considera que su departamento le brinda la sensación de intimidad personal?	X				

CUESTIONARIO PARA HABITANTES DEL CONDOMINIO

Estimado(a) le saludo cordialmente y continuación le muestra un cuestionario cuyo fin es recolectar datos sobre las variables de investigación: **calidad espacial** y **habitabilidad doméstica** subjetiva en departamentos de interés social, este cuestionario es estrictamente para fines académicos (tesis), por favor, sírvase responder de forma sincera y **totalmente anónima**. Muchas gracias por el apoyo brindado a la investigación.

⊗ 1: Totalmente en desacuerdo, 2: En desacuerdo, 3: Sin opinión, 4: De acuerdo y 5: Totalmente de acuerdo ☺

Estimado(a) sr(a) sírvase contestar el siguiente cuestionario sobre su experiencia vivida en el condominio.

SEXO: M F EDAD: 18-35 35-50 50-65 65 a más

1era Parte		Calificación				
Items		1	2	3	4	5
Variable: Calidad espacial						
Dimensión de diversidad espacial						
1. ¿Considera que en su departamento existe variedad de espacios para la vida diaria?						
2. ¿Considera que los ambientes de su departamento (sala, comedor, cocina, etc) pueden cambiar de uso (flexibles)?						
Dimensión de intensidad de uso de los espacios						
3. ¿Considera que el área libre destinada a recreación se encuentra acorde al número de habitantes del condominio?						
4. ¿Considera que hay espacio suficiente para todos los habitantes de su departamento?						
5. ¿Considera que existe la posibilidad de libre desplazamiento en su departamento?						
Dimensión espacial						
6. ¿Considera que en su departamento existe la posibilidad de rotar o mover de posición el mobiliario de la vivienda?						
7. ¿Considera que los espacios de su departamento otorgan territorialidad o espacio propio?						
8. ¿Considera que su departamento cumple las normas mínimas de dimensión?						
Dimensión de conectividad de los espacios						
9. ¿Considera que su departamento me brinda intimidad en sus espacios?						
10. ¿Considera que su departamento posee una buena circulación en sus espacios?						
11. ¿Considera que su departamento posee una buena comunicabilidad entre los espacios?						
Dimensión de funcionalidad espacial						
12. ¿Considera que su departamento posee buena distribución de espacios?						
13. ¿Considera que su departamento posee espacios prácticos y útiles para su día a día?						
14. ¿Considera que su departamento posee una buena integración y organización de los espacios que le otorguen estética?						
15. ¿Considera que los ambientes de su departamento están destinadas a ser las áreas para las que en un inicio fueron diseñadas?						
2da Parte		Calificación				
Items		1	2	3	4	5
Variable: Habitabilidad Doméstica Subjetiva						
Dimensión de placer						
1. ¿Considera que su departamento le permite lograr sensaciones como crecimiento personal y prosperidad familiar?						
2. ¿Considera que su departamento le genera una buena percepción de bienestar, agrado y confort en su vida diaria?						
3. ¿Considera que su departamento le otorga satisfacción y libertad en mi vida cotidiana?						
4. ¿Considera que su departamento le genera deleite estético?						
Dimensión de activación						
5. ¿Considera que su departamento le genera la sensación de orden?						
6. ¿Considera que su departamento le otorga tranquilidad?						
7. ¿Considera que en su departamento existe calma sin ruidos molestos?						
8. ¿Considera que su departamento le brinda una buena temperatura durante todo el año?						
9. ¿Considera que su departamento le brinda una buena luz natural durante todo el año?						
10. ¿Considera que el color o contraste de su departamento es el adecuado?						
Dimensión de significación						
11. ¿Considera que se siente identificado(a) con el departamento donde vive?						
12. ¿Considera que su departamento pertenece a su vida cotidiana?						
13. ¿Posee un sentimiento de arraigo o afecto a su departamento?						
Dimensión de operatividad						
14. ¿Considera que su departamento le brinda la sensación de comodidad?						
15. ¿Considera que se encuentra adaptado(a) a su departamento?						
16. ¿Considera que su departamento le brinda la sensación de espacialidad?						
17. ¿Considera que su departamento le brinda la sensación de amplitud?						
18. ¿Considera que su departamento le brinda la sensación de tener un buen espacio vital?						
Dimensión de privacidad						
19. ¿Considera que su departamento le brinda la sensación de seguridad?						
20. ¿Considera que su departamento le brinda la sensación de intimidad personal?						

QUESTIONARIO PARA HABITANTES DEL CONDOMINIO

Estimado(a) le saludo cordialmente y continuación le muestra un cuestionario cuyo fin es recolectar datos sobre las variables de investigación: **calidad espacial y habitabilidad doméstica** subjetiva en departamentos de interés social, este cuestionario es estrictamente para fines académicos (tesis), por favor, sírvase responder de forma sincera y **totalmente anónima**. Muchas gracias por el apoyo brindado a la investigación.

⊗ 1: Totalmente en desacuerdo, 2: En desacuerdo, 3: Sin opinión, 4: De acuerdo y 5: Totalmente de acuerdo ☺

Estimado(a) sr(a) sírvase contestar el siguiente cuestionario sobre su experiencia vivida en el condominio.

SEXO: M F EDAD: 18-35 35-50 50-65 65 a más

1era Parte	Calificación				
	1	2	3	4	5
Ítems					
Variable: Calidad espacial					
Dimensión de diversidad espacial					
1. ¿Considera que en su departamento existe variedad de espacios para la vida diaria?		X			
2. ¿Considera que los ambientes de su departamento (sala, comedor, cocina, etc) pueden cambiar de uso (flexibles)?		X			
Dimensión de intensidad de uso de los espacios					
3. ¿Considera que el área libre destinada a recreación se encuentra acorde al número de habitantes del condominio?		X			
4. ¿Considera que hay espacio suficiente para todos los habitantes de su departamento?		X			
5. ¿Considera que existe la posibilidad de libre desplazamiento en su departamento?					X
Dimensión espacial					
6. ¿Considera que en su departamento existe la posibilidad de rotar o mover de posición el mobiliario de la vivienda?		X			
7. ¿Considera que los espacios de su departamento otorgan territorialidad o espacio propio?					X
8. ¿Considera que su departamento cumple las normas mínimas de dimensión?		X			
Dimensión de conectividad de los espacios					
9. ¿Considera que su departamento me brinda intimidad en sus espacios?		X			
10. ¿Considera que su departamento posee una buena circulación en sus espacios?		X			
11. ¿Considera que su departamento posee una buena comunicabilidad entre los espacios?		X			
Dimensión de funcionalidad espacial					
12. ¿Considera que su departamento posee buena distribución de espacios?		X			
13. ¿Considera que su departamento posee espacios prácticos y útiles para su día a día?		X			
14. ¿Considera que su departamento posee una buena integración y organización de los espacios que le otorguen estética?					X
15. ¿Considera que los ambientes de su departamento están destinadas a ser las áreas para las que en un inicio fueron diseñadas?		X			
2da Parte					
Ítems					
Variable: Habitabilidad Doméstica Subjetiva					
Dimensión de placer					
1. ¿Considera que su departamento le permite lograr sensaciones como crecimiento personal y prosperidad familiar?		X			
2. ¿Considera que su departamento le genera una buena percepción de bienestar, agrado y confort en su vida diaria?		X			
3. ¿Considera que su departamento le otorga satisfacción y libertad en mi vida cotidiana?					X
4. ¿Considera que su departamento le genera deleite estético?		X			
Dimensión de activación					
5. ¿Considera que su departamento le genera la sensación de orden?		X			
6. ¿Considera que su departamento le otorga tranquilidad?		X			
7. ¿Considera que en su departamento existe calma sin ruidos molestos?					X
8. ¿Considera que su departamento le brinda una buena temperatura durante todo el año?		X			
9. ¿Considera que su departamento le brinda una buena luz natural durante todo el año?		X			
10. ¿Considera que el color o contraste de su departamento es el adecuado?		X			
Dimensión de significación					
11. ¿Considera que se siente identificado(a) con el departamento donde vive?		X			
12. ¿Considera que su departamento pertenece a su vida cotidiana?		X			
13. ¿Posee un sentimiento de arraigo o afecto a su departamento?		X			
Dimensión de operatividad					
14. ¿Considera que su departamento le brinda la sensación de comodidad?		X			
15. ¿Considera que se encuentra adaptado(a) a su departamento?		X			
16. ¿Considera que su departamento le brinda la sensación de espacialidad?		X			
17. ¿Considera que su departamento le brinda la sensación de amplitud?		X			
18. ¿Considera que su departamento le brinda la sensación de tener un buen espacio vital?		X			
Dimensión de privacidad					
19. ¿Considera que su departamento le brinda la sensación de seguridad?		X			
20. ¿Considera que su departamento le brinda la sensación de intimidad personal?					X

CUESTIONARIO PARA HABITANTES DEL CONDOMINIO

Estimado(a) le saludo cordialmente y continuación le muestra un cuestionario cuyo fin es recolectar datos sobre las variables de investigación: **calidad espacial y habitabilidad doméstica** subjetiva en departamentos de interés social, este cuestionario es estrictamente para fines académicos (tesis), por favor, sírvase responder de forma sincera y **totalmente anónima**. Muchas gracias por el apoyo brindado a la investigación.

☺ 1: Totalmente en desacuerdo, 2: En desacuerdo, 3: Sin opinión, 4: De acuerdo y 5: Totalmente de acuerdo ☺

Estimado(a) sr(a) sírvase contestar el siguiente cuestionario sobre su experiencia vivida en el condominio.

SEXO: M F EDAD: 18-35 35-50 50-65 65 a más

1era Parte	Calificación				
	1	2	3	4	5
Items					
Variable: Calidad espacial					
Dimensión de diversidad espacial					
1. ¿Considera que en su departamento existe variedad de espacios para la vida diaria?		X			
2. ¿Considera que los ambientes de su departamento (sala, comedor, cocina, etc) pueden cambiar de uso (flexibles)?		X			
Dimensión de intensidad de uso de los espacios					
3. ¿Considera que el área libre destinada a recreación se encuentra acorde al número de habitantes del condominio?		X			
4. ¿Considera que hay espacio suficiente para todos los habitantes de su departamento?		X			
5. ¿Considera que existe la posibilidad de libre desplazamiento en su departamento?		X			
Dimensión espacial					
6. ¿Considera que en su departamento existe la posibilidad de rotar o mover de posición el mobiliario de la vivienda?		X			
7. ¿Considera que los espacios de su departamento otorgan territorialidad o espacio propio?					X
8. ¿Considera que su departamento cumple las normas mínimas de dimensión?		X			
Dimensión de conectividad de los espacios					
9. ¿Considera que su departamento me brinda intimidad en sus espacios?		X			
10. ¿Considera que su departamento posee una buena circulación en sus espacios?		X			
11. ¿Considera que su departamento posee una buena comunicabilidad entre los espacios?					X
Dimensión de funcionalidad espacial					
12. ¿Considera que su departamento posee buena distribución de espacios?		X			
13. ¿Considera que su departamento posee espacios prácticos y útiles para su día a día?		X			
14. ¿Considera que su departamento posee una buena integración y organización de los espacios que le otorguen estética?		X			
15. ¿Considera que los ambientes de su departamento están destinadas a ser las áreas para las que en un inicio fueron diseñadas?		X			
2da Parte					
Items					
Variable: Habitabilidad Doméstica Subjetiva					
Dimensión de placer					
1. ¿Considera que su departamento le permite lograr sensaciones como crecimiento personal y prosperidad familiar?		X			
2. ¿Considera que su departamento le genera una buena percepción de bienestar, agrado y confort en su vida diaria?		X			
3. ¿Considera que su departamento le otorga satisfacción y libertad en mi vida cotidiana?		X			
4. ¿Considera que su departamento le genera deleite estético?					X
Dimensión de activación					
5. ¿Considera que su departamento le genera la sensación de orden?		X			
6. ¿Considera que su departamento le otorga tranquilidad?		X			
7. ¿Considera que en su departamento existe calma sin ruidos molestos?		X			
8. ¿Considera que su departamento le brinda una buena temperatura durante todo el año?		X			
9. ¿Considera que su departamento le brinda una buena luz natural durante todo el año?					X
10. ¿Considera que el color o contraste de su departamento es el adecuado?		X			
Dimensión de significación					
11. ¿Considera que se siente identificado(a) con el departamento donde vive?		X			
12. ¿Considera que su departamento pertenece a su vida cotidiana?		X			
13. ¿Posee un sentimiento de arraigo o afecto a su departamento?		X			
Dimensión de operatividad					
14. ¿Considera que su departamento le brinda la sensación de comodidad?		X			
15. ¿Considera que se encuentra adaptado(a) a su departamento?		X			
16. ¿Considera que su departamento le brinda la sensación de espacialidad?					X
17. ¿Considera que su departamento le brinda la sensación de amplitud?		X			
18. ¿Considera que su departamento le brinda la sensación de tener un buen espacio vital?		X			
Dimensión de privacidad					
19. ¿Considera que su departamento le brinda la sensación de seguridad?		X			
20. ¿Considera que su departamento le brinda la sensación de intimidad personal?		X			

CUESTIONARIO PARA HABITANTES DEL CONDOMINIO

Estimado(a) le saludo cordialmente y continuación le muestra un cuestionario cuyo fin es recolectar datos sobre las variables de investigación: **calidad espacial y habitabilidad doméstica** subjetiva en departamentos de interés social, este cuestionario es estrictamente para fines académicos (tesis), por favor, sírvase responder de forma sincera y **totalmente anónima**. Muchas gracias por el apoyo brindado a la investigación.

☺ 1: Totalmente en desacuerdo, 2: En desacuerdo, 3: Sin opinión, 4: De acuerdo y 5: Totalmente de acuerdo ☺

Estimado(a) sr(a) sírvase contestar el siguiente cuestionario sobre su experiencia vivida en el condominio.

SEXO: M F EDAD: 18-35 35-50 50-65 65 a más

1era Parte	Calificación				
	1	2	3	4	5
Ítems					
Variable: Calidad espacial					
Dimensión de diversidad espacial					
1. ¿Considera que en su departamento existe variedad de espacios para la vida diaria?		X			
2. ¿Considera que los ambientes de su departamento (sala, comedor, cocina, etc) pueden cambiar de uso (flexibles)?		X			
Dimensión de intensidad de uso de los espacios					
3. ¿Considera que el área libre destinada a recreación se encuentra acorde al número de habitantes del condominio?		X			
4. ¿Considera que hay espacio suficiente para todos los habitantes de su departamento?					X
5. ¿Considera que existe la posibilidad de libre desplazamiento en su departamento?		X			
Dimensión espacial					
6. ¿Considera que en su departamento existe la posibilidad de rotar o mover de posición el mobiliario de la vivienda?		X			
7. ¿Considera que los espacios de su departamento otorgan territorialidad o espacio propio?		X			
8. ¿Considera que su departamento cumple las normas mínimas de dimensión?					X
Dimensión de conectividad de los espacios					
9. ¿Considera que su departamento me brinda intimidad en sus espacios?		X			
10. ¿Considera que su departamento posee una buena circulación en sus espacios?		X			
11. ¿Considera que su departamento posee una buena comunicabilidad entre los espacios?					X
Dimensión de funcionalidad espacial					
12. ¿Considera que su departamento posee buena distribución de espacios?		X			
13. ¿Considera que su departamento posee espacios prácticos y útiles para su día a día?		X			
14. ¿Considera que su departamento posee una buena integración y organización de los espacios que le otorguen estética?		X			
15. ¿Considera que los ambientes de su departamento están destinadas a ser las áreas para las que en un inicio fueron diseñadas?		X			
2da Parte					
Ítems					
Variable: Habitabilidad Doméstica Subjetiva					
Dimensión de placer					
1. ¿Considera que su departamento le permite lograr sensaciones como crecimiento personal y prosperidad familiar?		X			
2. ¿Considera que su departamento le genera una buena percepción de bienestar, agrado y confort en su vida diaria?					X
3. ¿Considera que su departamento le otorga satisfacción y libertad en mi vida cotidiana?		X			
4. ¿Considera que su departamento le genera deleite estético?		X			
Dimensión de activación					
5. ¿Considera que su departamento le genera la sensación de orden?		X			
6. ¿Considera que su departamento le otorga tranquilidad?		X			
7. ¿Considera que en su departamento existe calma sin ruidos molestos?		X			
8. ¿Considera que su departamento le brinda una buena temperatura durante todo el año?					X
9. ¿Considera que su departamento le brinda una buena luz natural durante todo el año?		X			
10. ¿Considera que el color o contraste de su departamento es el adecuado?		X			
Dimensión de significación					
11. ¿Considera que se siente identificado(a) con el departamento donde vive?		X			
12. ¿Considera que su departamento pertenece a su vida cotidiana?		X			
13. ¿Posee un sentimiento de arraigo o afecto a su departamento?		X			
Dimensión de operatividad					
14. ¿Considera que su departamento le brinda la sensación de comodidad?		X			
15. ¿Considera que se encuentra adaptado(a) a su departamento?		X			
16. ¿Considera que su departamento le brinda la sensación de espacialidad?		X			
17. ¿Considera que su departamento le brinda la sensación de amplitud?		X			
18. ¿Considera que su departamento le brinda la sensación de tener un buen espacio vital?		X			
Dimensión de privacidad					
19. ¿Considera que su departamento le brinda la sensación de seguridad?		X			
20. ¿Considera que su departamento le brinda la sensación de intimidad personal?		X			

CUESTIONARIO PARA HABITANTES DEL CONDOMINIO

Estimado(a) le saludo cordialmente y continuación le muestra un cuestionario cuyo fin es recolectar datos sobre las variables de investigación: **calidad espacial y habitabilidad doméstica** subjetiva en departamentos de interés social, este cuestionario es estrictamente para fines académicos (tesis), por favor, sírvase responder de forma sincera y **totalmente anónima**. Muchas gracias por el apoyo brindado a la investigación.

☺ 1: Totalmente en desacuerdo, 2: En desacuerdo, 3: Sin opinión, 4: De acuerdo y 5: Totalmente de acuerdo ☺

Estimado(a) sr(a) sírvase contestar el siguiente cuestionario sobre su experiencia vivida en el condominio.

SEXO: M F EDAD: 18-35 35-50 50-65 65 a más

1era Parte	Calificación				
	1	2	3	4	5
Variable: Calidad espacial					
Dimensión de diversidad espacial					
1. ¿Considera que en su departamento existe variedad de espacios para la vida diaria?		✓			
2. ¿Considera que los ambientes de su departamento (sala, comedor, cocina, etc) pueden cambiar de uso (flexibles)?		✓			
Dimensión de intensidad de uso de los espacios					
3. ¿Considera que el área libre destinada a recreación se encuentra acorde al número de habitantes del condominio?		✓			
4. ¿Considera que hay espacio suficiente para todos los habitantes de su departamento?					✓
5. ¿Considera que existe la posibilidad de libre desplazamiento en su departamento?		✓			
Dimensión espacial					
6. ¿Considera que en su departamento existe la posibilidad de rotar o mover de posición el mobiliario de la vivienda?		✓			
7. ¿Considera que los espacios de su departamento otorgan territorialidad o espacio propio?					✓
8. ¿Considera que su departamento cumple las normas mínimas de dimensión?		✓			
Dimensión de conectividad de los espacios					
9. ¿Considera que su departamento me brinda intimidad en sus espacios?		✓			
10. ¿Considera que su departamento posee una buena circulación en sus espacios?		✓			
11. ¿Considera que su departamento posee una buena comunicabilidad entre los espacios?		✓			
Dimensión de funcionalidad espacial					
12. ¿Considera que su departamento posee buena distribución de espacios?					✓
13. ¿Considera que su departamento posee espacios prácticos y útiles para su día a día?		✓			
14. ¿Considera que su departamento posee una buena integración y organización de los espacios que le otorguen estética?					✓
15. ¿Considera que los ambientes de su departamento están destinadas a ser las áreas para las que en un inicio fueron diseñadas?		✓			
2da Parte					
Variable: Habitabilidad Doméstica Subjetiva					
Dimensión de placer					
1. ¿Considera que su departamento le permite lograr sensaciones como crecimiento personal y prosperidad familiar?		✓			
2. ¿Considera que su departamento le genera una buena percepción de bienestar, agrado y confort en su vida diaria?					✓
3. ¿Considera que su departamento le otorga satisfacción y libertad en mi vida cotidiana?		✓			
4. ¿Considera que su departamento le genera deleite estético?		✓			
Dimensión de activación					
5. ¿Considera que su departamento le genera la sensación de orden?		✓			
6. ¿Considera que su departamento le otorga tranquilidad?					✓
7. ¿Considera que en su departamento existe calma sin ruidos molestos?		✓			
8. ¿Considera que su departamento le brinda una buena temperatura durante todo el año?		✓			
9. ¿Considera que su departamento le brinda una buena luz natural durante todo el año?					✓
10. ¿Considera que el color o contraste de su departamento es el adecuado?		✓			
Dimensión de significación					
11. ¿Considera que se siente identificado(a) con el departamento donde vive?		✓			
12. ¿Considera que su departamento pertenece a su vida cotidiana?					✓
13. ¿Posee un sentimiento de arraigo o afecto a su departamento?		✓			
Dimensión de operatividad					
14. ¿Considera que su departamento le brinda la sensación de comodidad?		✓			
15. ¿Considera que se encuentra adaptado(a) a su departamento?		✓			
16. ¿Considera que su departamento le brinda la sensación de espacialidad?		✓			
17. ¿Considera que su departamento le brinda la sensación de amplitud?					✓
18. ¿Considera que su departamento le brinda la sensación de tener un buen espacio vital?		✓			
Dimensión de privacidad					
19. ¿Considera que su departamento le brinda la sensación de seguridad?		✓			
20. ¿Considera que su departamento le brinda la sensación de intimidad personal?		✓			

QUESTIONARIO PARA HABITANTES DEL CONDOMINIO

Estimado(a) le saludo cordialmente y continuación le muestra un cuestionario cuyo fin es recolectar datos sobre las variables de investigación: **calidad espacial y habitabilidad doméstica** subjetiva en departamentos de interés social, este cuestionario es estrictamente para fines académicos (tesis), por favor, sírvase responder de forma sincera y **totalmente anónima**. Muchas gracias por el apoyo brindado a la investigación.

⊗ 1: Totalmente en desacuerdo, 2: En desacuerdo, 3: Sin opinión, 4: De acuerdo y 5: Totalmente de acuerdo ☺

Estimado(a) sr(a) sírvase contestar el siguiente cuestionario sobre su experiencia vivida en el condominio.

SEXO: M F EDAD: 18-35 36-50 50-65 65 a más

1-1era Parte	Calificación				
	1	2	3	4	5
Items					
Variable: Calidad espacial					
Dimensión de diversidad espacial					
1. ¿Considera que en su departamento existe variedad de espacios para la vida diaria?	✓				
2. ¿Considera que los ambientes de su departamento (sala, comedor, cocina, etc) pueden cambiar de uso (flexibles)?					✗
Dimensión de intensidad de uso de los espacios					
3. ¿Considera que el área libre destinada a recreación se encuentra acorde al número de habitantes del condominio?	✓				
4. ¿Considera que hay espacio suficiente para todos los habitantes de su departamento?	✓				
5. ¿Considera que existe la posibilidad de libre desplazamiento en su departamento?					✗
Dimensión espacial					
6. ¿Considera que en su departamento existe la posibilidad de rotar o mover de posición el mobiliario de la vivienda?	✓				
7. ¿Considera que los espacios de su departamento otorgan territorialidad o espacio propio?					✗
8. ¿Considera que su departamento cumple las normas mínimas de dimensión?	✓				
Dimensión de conectividad de los espacios					
9. ¿Considera que su departamento me brinda intimidad en sus espacios?	✓				
10. ¿Considera que su departamento posee una buena circulación en sus espacios?	✓				
11. ¿Considera que su departamento posee una buena comunicabilidad entre los espacios?	✓				
Dimensión de funcionalidad espacial					
12. ¿Considera que su departamento posee buena distribución de espacios?	✓				
13. ¿Considera que su departamento posee espacios prácticos y útiles para su día a día?					✗
14. ¿Considera que su departamento posee una buena integración y organización de los espacios que le otorgan estética?	✓				
15. ¿Considera que los ambientes de su departamento están destinadas a ser las áreas para las que en un inicio fueron diseñadas?					✗
2da Parte					
Items					
Variable: Habitabilidad Doméstica Subjetiva					
Dimensión de placer					
1. ¿Considera que su departamento le permite lograr sensaciones como crecimiento personal y prosperidad familiar?	✓				
2. ¿Considera que su departamento le genera una buena percepción de bienestar, agrado y confort en su vida diaria?	✓				
3. ¿Considera que su departamento le otorga satisfacción y libertad en mi vida cotidiana?					✗
4. ¿Considera que su departamento le genera deleite estético?	✓				
Dimensión de activación					
5. ¿Considera que su departamento le genera la sensación de orden?	✓				
6. ¿Considera que su departamento le otorga tranquilidad?					✗
7. ¿Considera que en su departamento existe calma sin ruidos molestos?	✓				
8. ¿Considera que su departamento le brinda una buena temperatura durante todo el año?	✓				
9. ¿Considera que su departamento le brinda una buena luz natural durante todo el año?					✗
10. ¿Considera que el color o contraste de su departamento es el adecuado?	✓				
Dimensión de significación					
11. ¿Considera que se siente identificado(a) con el departamento donde vive?	✓				
12. ¿Considera que su departamento pertenece a su vida cotidiana?	✓				
13. ¿Posee un sentimiento de arraigo o afecto a su departamento?					✗
Dimensión de operatividad					
14. ¿Considera que su departamento le brinda la sensación de comodidad?	✓				
15. ¿Considera que se encuentra adaptado(a) a su departamento?	✓				
16. ¿Considera que su departamento le brinda la sensación de espacialidad?					✗
17. ¿Considera que su departamento le brinda la sensación de amplitud?					✗
18. ¿Considera que su departamento le brinda la sensación de tener un buen espacio vital?	✓				
Dimensión de privacidad					
19. ¿Considera que su departamento le brinda la sensación de seguridad?	✓				
20. ¿Considera que su departamento le brinda la sensación de intimidad personal?	✓				

CUESTIONARIO PARA HABITANTES DEL CONDOMINIO

Estimado(a) le saludo cordialmente y continuación le muestra un cuestionario cuyo fin es recolectar datos sobre las variables de investigación: **calidad espacial** y **habitabilidad doméstica** subjetiva en departamentos de interés social, este cuestionario es estrictamente para fines académicos (tesis), por favor, sírvase responder de forma sincera y **totalmente anónima**. Muchas gracias por el apoyo brindado a la investigación.

☉ 1: Totalmente en desacuerdo, 2: En desacuerdo, 3: Sin opinión, 4: De acuerdo y 5: Totalmente de acuerdo ☺

Estimado(a) sr(a) sírvase contestar el siguiente cuestionario sobre su experiencia vivida en el condominio.

SEXO: M F EDAD: 18-35 35-50 50-65 65 a más

1ª Parte	Ítems	Calificación				
		1	2	3	4	5
Variable: Calidad espacial						
Dimensión de diversidad espacial						
	1. ¿Considera que en su departamento existe variedad de espacios para la vida diaria?	✓				
	2. ¿Considera que los ambientes de su departamento (sala, comedor, cocina, etc) pueden cambiar de uso (flexibles)?	✓				
Dimensión de intensidad de uso de los espacios						
	3. ¿Considera que el área libre destinada a recreación se encuentra acorde al número de habitantes del condominio?	✓				
	4. ¿Considera que hay espacio suficiente para todos los habitantes de su departamento?	✓				
	5. ¿Considera que existe la posibilidad de libre desplazamiento en su departamento?	✓				
Dimensión espacial						
	6. ¿Considera que en su departamento existe la posibilidad de rotar o mover de posición el mobiliario de la vivienda?	✓				
	7. ¿Considera que los espacios de su departamento otorgan territorialidad o espacio propio?	✓				
	8. ¿Considera que su departamento cumple las normas mínimas de dimensión?	✓				
Dimensión de conectividad de los espacios						
	9. ¿Considera que su departamento me brinda intimidad en sus espacios?	✓				
	10. ¿Considera que su departamento posee una buena circulación en sus espacios?	✓				
	11. ¿Considera que su departamento posee una buena comunicabilidad entre los espacios?	✓				✓
Dimensión de funcionalidad espacial						
	12. ¿Considera que su departamento posee buena distribución de espacios?	✓				
	13. ¿Considera que su departamento posee espacios prácticos y útiles para su día a día?	✓				
	14. ¿Considera que su departamento posee una buena integración y organización de los espacios que le otorguen estética?	✓				✓
	15. ¿Considera que los ambientes de su departamento están destinadas a ser las áreas para las que en un inicio fueron diseñadas?	✓				
2da Parte						
Ítems		Calificación				
		1	2	3	4	5
Variable: Habitabilidad Doméstica Subjetiva						
Dimensión de placer						
	1. ¿Considera que su departamento le permite lograr sensaciones como crecimiento personal y prosperidad familiar?	✓				
	2. ¿Considera que su departamento le genera una buena percepción de bienestar, agrado y confort en su vida diaria?	✓				
	3. ¿Considera que su departamento le otorga satisfacción y libertad en mi vida cotidiana?	✓				✓
	4. ¿Considera que su departamento le genera deleite estético?	✓				
Dimensión de activación						
	5. ¿Considera que su departamento le genera la sensación de orden?	✓				
	6. ¿Considera que su departamento le otorga tranquilidad?	✓				
	7. ¿Considera que en su departamento existe calma sin ruidos molestos?	✓				
	8. ¿Considera que su departamento le brinda una buena temperatura durante todo el año?	✓				✓
	9. ¿Considera que su departamento le brinda una buena luz natural durante todo el año?	✓				
	10. ¿Considera que el color o contraste de su departamento es el adecuado?	✓				
Dimensión de significación						
	11. ¿Considera que se siente identificado(a) con el departamento donde vive?	✓				
	12. ¿Considera que su departamento pertenece a su vida cotidiana?	✓				
	13. ¿Posee un sentimiento de arraigo o afecto a su departamento?	✓				
Dimensión de operatividad						
	14. ¿Considera que su departamento le brinda la sensación de comodidad?	✓				
	15. ¿Considera que se encuentra adaptado(a) a su departamento?	✓				
	16. ¿Considera que su departamento le brinda la sensación de espacialidad?	✓				
	17. ¿Considera que su departamento le brinda la sensación de amplitud?	✓				✓
	18. ¿Considera que su departamento le brinda la sensación de tener un buen espacio vital?	✓				
Dimensión de privacidad						
	19. ¿Considera que su departamento le brinda la sensación de seguridad?	✓				
	20. ¿Considera que su departamento le brinda la sensación de intimidad personal?	✓				

CUESTIONARIO PARA HABITANTES DEL CONDOMINIO

Estimado(a) le saludo cordialmente y continuación le muestra un cuestionario cuyo fin es recolectar datos sobre las variables de investigación: **calidad espacial** y **habitabilidad doméstica** subjetiva en departamentos de interés social, este cuestionario es estrictamente para fines académicos (tesis), por favor, sírvase responder de forma sincera y **totalmente anónima**. Muchas gracias por el apoyo brindado a la investigación.

☉ 1: Totalmente en desacuerdo, 2: En desacuerdo, 3: Sin opinión, 4: De acuerdo y 5: Totalmente de acuerdo ☺

Estimado(a) sr(a) sírvase contestar el siguiente cuestionario sobre su experiencia vivida en el condominio.

SEXO: M F EDAD: 18-35 35-50 50-65 65 a más

1era Parte	Calificación				
	1	2	3	4	5
Ítems					
Variable: Calidad espacial					
Dimensión de diversidad espacial					
1. ¿Considera que en su departamento existe variedad de espacios para la vida diaria?	X				
2. ¿Considera que los ambientes de su departamento (sala, comedor, cocina, etc) pueden cambiar de uso (flexibles)?	X				
Dimensión de intensidad de uso de los espacios					
3. ¿Considera que el área libre destinada a recreación se encuentra acorde al número de habitantes del condominio?	X				
4. ¿Considera que hay espacio suficiente para todos los habitantes de su departamento?	X				
5. ¿Considera que existe la posibilidad de libre desplazamiento en su departamento?	X				
Dimensión espacial					
6. ¿Considera que en su departamento existe la posibilidad de rotar o mover de posición el mobiliario de la vivienda?	X				
7. ¿Considera que los espacios de su departamento otorgan territorialidad o espacio propio?					X
8. ¿Considera que su departamento cumple las normas mínimas de dimensión?	X				
Dimensión de conectividad de los espacios					
9. ¿Considera que su departamento me brinda intimidad en sus espacios?	X				
10. ¿Considera que su departamento posee una buena circulación en sus espacios?	X				
11. ¿Considera que su departamento posee una buena comunicabilidad entre los espacios?					X
Dimensión de funcionalidad espacial					
12. ¿Considera que su departamento posee buena distribución de espacios?	X				
13. ¿Considera que su departamento posee espacios prácticos y útiles para su día a día?	X				
14. ¿Considera que su departamento posee una buena integración y organización de los espacios que le otorguen estética?	X				
15. ¿Considera que los ambientes de su departamento están destinadas a ser las áreas para las que en un inicio fueron diseñadas?	X				
2da Parte					
Ítems					
Variable: Habitabilidad Doméstica Subjetiva					
Dimensión de placer					
1. ¿Considera que su departamento le permite lograr sensaciones como crecimiento personal y prosperidad familiar?	X				
2. ¿Considera que su departamento le genera una buena percepción de bienestar, agrado y confort en su vida diaria?	X				
3. ¿Considera que su departamento le otorga satisfacción y libertad en mi vida cotidiana?					X
4. ¿Considera que su departamento le genera deleite estético?	X				
Dimensión de activación					
5. ¿Considera que su departamento le genera la sensación de orden?	X				
6. ¿Considera que su departamento le otorga tranquilidad?	X				
7. ¿Considera que en su departamento existe calma sin ruidos molestos?	X				
8. ¿Considera que su departamento le brinda una buena temperatura durante todo el año?	X				
9. ¿Considera que su departamento le brinda una buena luz natural durante todo el año?					X
10. ¿Considera que el color o contraste de su departamento es el adecuado?	X				
Dimensión de significación					
11. ¿Considera que se siente identificado(a) con el departamento donde vive?	X				
12. ¿Considera que su departamento pertenece a su vida cotidiana?	X				
13. ¿Posee un sentimiento de arraigo o afecto a su departamento?	X				
Dimensión de operatividad					
14. ¿Considera que su departamento le brinda la sensación de comodidad?	X				
15. ¿Considera que se encuentra adaptado(a) a su departamento?	X				
16. ¿Considera que su departamento le brinda la sensación de espacialidad?					X
17. ¿Considera que su departamento le brinda la sensación de amplitud?					
18. ¿Considera que su departamento le brinda la sensación de tener un buen espacio vital?	X				
Dimensión de privacidad					
19. ¿Considera que su departamento le brinda la sensación de seguridad?	X				
20. ¿Considera que su departamento le brinda la sensación de intimidad personal?	X				

QUESTIONARIO PARA HABITANTES DEL CONDOMINIO

Estimado(a) le saludo cordialmente y continuación le muestra un cuestionario cuyo fin es recolectar datos sobre las variables de investigación: **calidad espacial** y **habitabilidad doméstica** subjetiva en departamentos de interés social, este cuestionario es estrictamente para fines académicos (tesis), por favor, sírvase responder de forma sincera y **totalmente anónima**. Muchas gracias por el apoyo brindado a la investigación.

⊗ 1: Totalmente en desacuerdo, 2: En desacuerdo, 3: Sin opinión, 4: De acuerdo y 5: Totalmente de acuerdo ☺

Estimado(a) sr(a) sírvase contestar el siguiente cuestionario sobre su experiencia vivida en el condominio.

SEXO: M F EDAD: 18-35 35-50 50-65 65 a más

*1era Parte	Calificación				
	1	2	3	4	5
Items					
Variable: Calidad espacial					
Dimensión de diversidad espacial					
1. ¿Considera que en su departamento existe variedad de espacios para la vida diaria?		X			
2. ¿Considera que los ambientes de su departamento (sala, comedor, cocina, etc) pueden cambiar de uso (flexibles)?	X				
Dimensión de intensidad de uso de los espacios					
3. ¿Considera que el área libre destinada a recreación se encuentra acorde al número de habitantes del condominio?	X				
4. ¿Considera que hay espacio suficiente para todos los habitantes de su departamento?					X
5. ¿Considera que existe la posibilidad de libre desplazamiento en su departamento?	X				
Dimensión espacial					
6. ¿Considera que en su departamento existe la posibilidad de rotar o mover de posición el mobiliario de la vivienda?	X				
7. ¿Considera que los espacios de su departamento otorgan territorialidad o espacio propio?	X				
8. ¿Considera que su departamento cumple las normas mínimas de dimensión?	X				
Dimensión de conectividad de los espacios					
9. ¿Considera que su departamento me brinda intimidad en sus espacios?	X				
10. ¿Considera que su departamento posee una buena circulación en sus espacios?	X				
11. ¿Considera que su departamento posee una buena comunicabilidad entre los espacios?	X				
Dimensión de funcionalidad espacial					
12. ¿Considera que su departamento posee buena distribución de espacios?	X				
13. ¿Considera que su departamento posee espacios prácticos y útiles para su día a día?					X
14. ¿Considera que su departamento posee una buena integración y organización de los espacios que le otorguen estética?	X				
15. ¿Considera que los ambientes de su departamento están destinadas a ser las áreas para las que en un inicio fueron diseñadas?	X				
2da Parte					
Items					
Variable: Habitabilidad Doméstica Subjetiva					
Dimensión de placer					
1. ¿Considera que su departamento le permite lograr sensaciones como crecimiento personal y prosperidad familiar?	X				
2. ¿Considera que su departamento le genera una buena percepción de bienestar, agrado y confort en su vida diaria?	X				
3. ¿Considera que su departamento le otorga satisfacción y libertad en mi vida cotidiana?					X
4. ¿Considera que su departamento le genera deleite estético?	X				
Dimensión de activación					
5. ¿Considera que su departamento le genera la sensación de orden?	X				
6. ¿Considera que su departamento le otorga tranquilidad?	X				
7. ¿Considera que en su departamento existe calma sin ruidos molestos?	X				
8. ¿Considera que su departamento le brinda una buena temperatura durante todo el año?	X				
9. ¿Considera que su departamento le brinda una buena luz natural durante todo el año?					X
10. ¿Considera que el color o contraste de su departamento es el adecuado?	X				
Dimensión de significación					
11. ¿Considera que se siente identificado(a) con el departamento donde vive?	X				
12. ¿Considera que su departamento pertenece a su vida cotidiana?	X				
13. ¿Posee un sentimiento de arraigo o afecto a su departamento?	X				
Dimensión de operatividad					
14. ¿Considera que su departamento le brinda la sensación de comodidad?	X				
15. ¿Considera que se encuentra adaptado(a) a su departamento?	X				
16. ¿Considera que su departamento le brinda la sensación de espacialidad?	X				
17. ¿Considera que su departamento le brinda la sensación de amplitud?	X				
18. ¿Considera que su departamento le brinda la sensación de tener un buen espacio vital?	X				
Dimensión de privacidad					
19. ¿Considera que su departamento le brinda la sensación de seguridad?	X				
20. ¿Considera que su departamento le brinda la sensación de intimidad personal?	X				

QUESTIONARIO PARA HABITANTES DEL CONDOMINIO

Estimado(a) le saludo cordialmente y continuación le muestra un cuestionario cuyo fin es recolectar datos sobre las variables de investigación: **calidad espacial y habitabilidad doméstica** subjetiva en departamentos de interés social, este cuestionario es estrictamente para fines académicos (tesis), por favor, sírvase responder de forma sincera y **totalmente anónima**. Muchas gracias por el apoyo brindado a la investigación.

☺ 1: Totalmente en desacuerdo, 2: En desacuerdo, 3: Sin opinión, 4: De acuerdo y 5: Totalmente de acuerdo ☺

Estimado(a) sr(a) sírvase contestar el siguiente cuestionario sobre su experiencia vivida en el condominio.

SEXO: M F EDAD: 18-35 35-50 50-65 65 a más

4era Parte	Calificación				
	1	2	3	4	5
Ítems					
Variable: Calidad espacial					
Dimensión de diversidad espacial					
1. ¿Considera que en su departamento existe variedad de espacios para la vida diaria?			X		
2. ¿Considera que los ambientes de su departamento (sala, comedor, cocina, etc) pueden cambiar de uso (flexibles)?					X
Dimensión de intensidad de uso de los espacios					
3. ¿Considera que el área libre destinada a recreación se encuentra acorde al número de habitantes del condominio?			X		
4. ¿Considera que hay espacio suficiente para todos los habitantes de su departamento?					X
5. ¿Considera que existe la posibilidad de libre desplazamiento en su departamento?					X
Dimensión espacial					
6. ¿Considera que en su departamento existe la posibilidad de rotar o mover de posición el mobiliario de la vivienda?		X			
7. ¿Considera que los espacios de su departamento otorgan territorialidad o espacio propio?			X		
8. ¿Considera que su departamento cumple las normas mínimas de dimensión?			X		
Dimensión de conectividad de los espacios					
9. ¿Considera que su departamento me brinda intimidad en sus espacios?					X
10. ¿Considera que su departamento posee una buena circulación en sus espacios?					X
11. ¿Considera que su departamento posee una buena comunicabilidad entre los espacios?					X
Dimensión de funcionalidad espacial					
12. ¿Considera que su departamento posee buena distribución de espacios?				X	
13. ¿Considera que su departamento posee espacios prácticos y útiles para su día a día?					X
14. ¿Considera que su departamento posee una buena integración y organización de los espacios que le otorguen estética?				X	
15. ¿Considera que los ambientes de su departamento están destinadas a ser las áreas para las que en un inicio fueron diseñadas?					X
2da Parte					
Ítems					
Variable: Habitabilidad Doméstica Subjetiva					
Dimensión de placer					
1. ¿Considera que su departamento le permite lograr sensaciones como crecimiento personal y prosperidad familiar?			X		
2. ¿Considera que su departamento le genera una buena percepción de bienestar, agrado y confort en su vida diaria?					X
3. ¿Considera que su departamento le otorga satisfacción y libertad en mi vida cotidiana?					X
4. ¿Considera que su departamento le genera deleite estético?					X
Dimensión de activación					
5. ¿Considera que su departamento le genera la sensación de orden?					X
6. ¿Considera que su departamento le otorga tranquilidad?					X
7. ¿Considera que en su departamento existe calma sin ruidos molestos?	X				
8. ¿Considera que su departamento le brinda una buena temperatura durante todo el año?					X
9. ¿Considera que su departamento le brinda una buena luz natural durante todo el año?		X			
10. ¿Considera que el color o contraste de su departamento es el adecuado?					X
Dimensión de significación					
11. ¿Considera que se siente identificado(a) con el departamento donde vive?					X
12. ¿Considera que su departamento pertenece a su vida cotidiana?					X
13. ¿Posee un sentimiento de arraigo o afecto a su departamento?				X	
Dimensión de operatividad					
14. ¿Considera que su departamento le brinda la sensación de comodidad?					X
15. ¿Considera que se encuentra adaptado(a) a su departamento?					X
16. ¿Considera que su departamento le brinda la sensación de espacialidad?			X		
17. ¿Considera que su departamento le brinda la sensación de amplitud?			X		
18. ¿Considera que su departamento le brinda la sensación de tener un buen espacio vital?				X	
Dimensión de privacidad					
19. ¿Considera que su departamento le brinda la sensación de seguridad?				X	
20. ¿Considera que su departamento le brinda la sensación de intimidad personal?					X

QUESTIONARIO PARA HABITANTES DEL CONDOMINIO

Estimado(a) le saludo cordialmente y continuación le muestra un cuestionario cuyo fin es recolectar datos sobre las variables de investigación: **calidad espacial y habitabilidad doméstica** subjetiva en departamentos de interés social, este cuestionario es estrictamente para fines académicos (tesis), por favor, sírvase responder de forma sincera y **totalmente anónima**. Muchas gracias por el apoyo brindado a la investigación.

⊗ 1: Totalmente en desacuerdo, 2: En desacuerdo, 3: Sin opinión, 4: De acuerdo y 5: Totalmente de acuerdo ☺

Estimado(a) sr(a) sírvase contestar el siguiente cuestionario sobre su experiencia vivida en el condominio.

SEXO: M F EDAD: 18-35 36-50 50-65 65 a más

1era Parte	Calificación				
	1	2	3	4	5
Ítems					
Variable: Calidad espacial					
Dimensión de diversidad espacial					
1. ¿Considera que en su departamento existe variedad de espacios para la vida diaria?					-
2. ¿Considera que los ambientes de su departamento (sala, comedor, cocina, etc) pueden cambiar de uso (flexibles)?					-
Dimensión de intensidad de uso de los espacios					
3. ¿Considera que el área libre destinada a recreación se encuentra acorde al número de habitantes del condominio?					-
4. ¿Considera que hay espacio suficiente para todos los habitantes de su departamento?					-
5. ¿Considera que existe la posibilidad de libre desplazamiento en su departamento?					-
Dimensión espacial					
6. ¿Considera que en su departamento existe la posibilidad de rotar o mover de posición el mobiliario de la vivienda?					-
7. ¿Considera que los espacios de su departamento otorgan territorialidad o espacio propio?					-
8. ¿Considera que su departamento cumple las normas mínimas de dimensión?					-
Dimensión de conectividad de los espacios					
9. ¿Considera que su departamento me brinda intimidad en sus espacios?					-
10. ¿Considera que su departamento posee una buena circulación en sus espacios?					-
11. ¿Considera que su departamento posee una buena comunicabilidad entre los espacios?					-
Dimensión de funcionalidad espacial					
12. ¿Considera que su departamento posee buena distribución de espacios?					-
13. ¿Considera que su departamento posee espacios prácticos y útiles para su día a día?					-
14. ¿Considera que su departamento posee una buena integración y organización de los espacios que le otorguen estética?					-
15. ¿Considera que los ambientes de su departamento están destinadas a ser las áreas para las que en un inicio fueron diseñadas?					-
2da Parte					
Ítems					
Variable: Habitabilidad Doméstica Subjetiva					
Dimensión de placer					
1. ¿Considera que su departamento le permite lograr sensaciones como crecimiento personal y prosperidad familiar?					-
2. ¿Considera que su departamento le genera una buena percepción de bienestar, agrado y confort en su vida diaria?					-
3. ¿Considera que su departamento le otorga satisfacción y libertad en mi vida cotidiana?					-
4. ¿Considera que su departamento le genera deleite estético?					-
Dimensión de activación					
5. ¿Considera que su departamento le genera la sensación de orden?					-
6. ¿Considera que su departamento le otorga tranquilidad?					-
7. ¿Considera que en su departamento existe calma sin ruidos molestos?					-
8. ¿Considera que su departamento le brinda una buena temperatura durante todo el año?					-
9. ¿Considera que su departamento le brinda una buena luz natural durante todo el año?					-
10. ¿Considera que el color o contraste de su departamento es el adecuado?					-
Dimensión de significación					
11. ¿Considera que se siente identificado(a) con el departamento donde vive?					-
12. ¿Considera que su departamento pertenece a su vida cotidiana?					-
13. ¿Posee un sentimiento de arraigo o afecto a su departamento?					-
Dimensión de operatividad					
14. ¿Considera que su departamento le brinda la sensación de comodidad?					-
15. ¿Considera que se encuentra adaptado(a) a su departamento?					-
16. ¿Considera que su departamento le brinda la sensación de espacialidad?					-
17. ¿Considera que su departamento le brinda la sensación de amplitud?					-
18. ¿Considera que su departamento le brinda la sensación de tener un buen espacio vital?					-
Dimensión de privacidad					
19. ¿Considera que su departamento le brinda la sensación de seguridad?					-
20. ¿Considera que su departamento le brinda la sensación de intimidad personal?					-

CUESTIONARIO PARA HABITANTES DEL CONDOMINIO

Estimado(a) le saludo cordialmente y continuación le muestra un cuestionario cuyo fin es recolectar datos sobre las variables de investigación: **calidad espacial y habitabilidad doméstica** subjetiva en departamentos de interés social, este cuestionario es estrictamente para fines académicos (tesis), por favor, sírvase responder de forma sincera y **totalmente anónima**. Muchas gracias por el apoyo brindado a la investigación.

☺ 1: Totalmente en desacuerdo, 2: En desacuerdo, 3: Sin opinión, 4: De acuerdo y 5: Totalmente de acuerdo ☺

Estimado(a) sr(a) sírvase contestar el siguiente cuestionario sobre su experiencia vivida en el condominio.

SEXO: M F EDAD: 18-35 35-50 50-65 65 a más

1era Parte	Calificación				
	1	2	3	4	5
Items					
Variable: Calidad espacial					
Dimensión de diversidad espacial					
1. ¿Considera que en su departamento existe variedad de espacios para la vida diaria?					4
2. ¿Considera que los ambientes de su departamento (sala, comedor, cocina, etc) pueden cambiar de uso (flexibles)?					4
Dimensión de intensidad de uso de los espacios					
3. ¿Considera que el área libre destinada a recreación se encuentra acorde al número de habitantes del condominio?					4
4. ¿Considera que hay espacio suficiente para todos los habitantes de su departamento?					4
5. ¿Considera que existe la posibilidad de libre desplazamiento en su departamento?					4
Dimensión espacial					
6. ¿Considera que en su departamento existe la posibilidad de rotar o mover de posición el mobiliario de la vivienda?					4
7. ¿Considera que los espacios de su departamento otorgan territorialidad o espacio propio?					4
8. ¿Considera que su departamento cumple las normas mínimas de dimensión?					4
Dimensión de conectividad de los espacios					
9. ¿Considera que su departamento me brinda intimidad en sus espacios?					4
10. ¿Considera que su departamento posee una buena circulación en sus espacios?					4
11. ¿Considera que su departamento posee una buena comunicabilidad entre los espacios?					4
Dimensión de funcionalidad espacial					
12. ¿Considera que su departamento posee buena distribución de espacios?					4
13. ¿Considera que su departamento posee espacios prácticos y útiles para su día a día?					4
14. ¿Considera que su departamento posee una buena integración y organización de los espacios que le otorguen estética?					4
15. ¿Considera que los ambientes de su departamento están destinadas a ser las áreas para las que en un inicio fueron diseñadas?					4
2da Parte					
Items					
Variable: Habitabilidad Doméstica Subjetiva					
Dimensión de placer					
1. ¿Considera que su departamento le permite lograr sensaciones como crecimiento personal y prosperidad familiar?					4
2. ¿Considera que su departamento le genera una buena percepción de bienestar, agrado y confort en su vida diaria?					4
3. ¿Considera que su departamento le otorga satisfacción y libertad en mi vida cotidiana?					4
4. ¿Considera que su departamento le genera deleite estético?					4
Dimensión de activación					
5. ¿Considera que su departamento le genera la sensación de orden?					4
6. ¿Considera que su departamento le otorga tranquilidad?					4
7. ¿Considera que en su departamento existe calma sin ruidos molestos?					4
8. ¿Considera que su departamento le brinda una buena temperatura durante todo el año?					4
9. ¿Considera que su departamento le brinda una buena luz natural durante todo el año?					4
10. ¿Considera que el color o contraste de su departamento es el adecuado?					4
Dimensión de significación					
11. ¿Considera que se siente identificado(a) con el departamento donde vive?					4
12. ¿Considera que su departamento pertenece a su vida cotidiana?					4
13. ¿Posee un sentimiento de arraigo o afecto a su departamento?					4
Dimensión de operatividad					
14. ¿Considera que su departamento le brinda la sensación de comodidad?					4
15. ¿Considera que se encuentra adaptado(a) a su departamento?					4
16. ¿Considera que su departamento le brinda la sensación de espacialidad?					4
17. ¿Considera que su departamento le brinda la sensación de amplitud?					4
18. ¿Considera que su departamento le brinda la sensación de tener un buen espacio vital?					4
Dimensión de privacidad					
19. ¿Considera que su departamento le brinda la sensación de seguridad?					4
20. ¿Considera que su departamento le brinda la sensación de intimidad personal?					4

QUESTIONARIO PARA HABITANTES DEL CONDOMINIO

Estimado(a) le saludo cordialmente y continuación le muestra un cuestionario cuyo fin es recolectar datos sobre las variables de investigación: **calidad espacial y habitabilidad doméstica** subjetiva en departamentos de interés social, este cuestionario es estrictamente para fines académicos (tesis), por favor, sírvase responder de forma sincera y **totalmente anónima**. Muchas gracias por el apoyo brindado a la investigación.

⊗ 1: Totalmente en desacuerdo, 2: En desacuerdo, 3: Sin opinión, 4: De acuerdo y 5: Totalmente de acuerdo ☺

Estimado(a) sr(a) sírvase contestar el siguiente cuestionario sobre su experiencia vivida en el condominio.

SEXO: M F EDAD: 18-35 35-50 50-65 65 a más

1era Parte	Calificación				
	1	2	3	4	5
Ítems					
Variable: Calidad espacial					
Dimensión de diversidad espacial					
1. ¿Considera que en su departamento existe variedad de espacios para la vida diaria?					X
2. ¿Considera que los ambientes de su departamento (sala, comedor, cocina, etc) pueden cambiar de uso (flexibles)?				X	
Dimensión de intensidad de uso de los espacios					
3. ¿Considera que el área libre destinada a recreación se encuentra acorde al número de habitantes del condominio?				X	
4. ¿Considera que hay espacio suficiente para todos los habitantes de su departamento?				X	
5. ¿Considera que existe la posibilidad de libre desplazamiento en su departamento?					X
Dimensión espacial					
6. ¿Considera que en su departamento existe la posibilidad de rotar o mover de posición el mobiliario de la vivienda?				X	
7. ¿Considera que los espacios de su departamento otorgan territorialidad o espacio propio?				X	
8. ¿Considera que su departamento cumple las normas mínimas de dimensión?				X	
Dimensión de conectividad de los espacios					
9. ¿Considera que su departamento me brinda intimidad en sus espacios?				X	
10. ¿Considera que su departamento posee una buena circulación en sus espacios?					X
11. ¿Considera que su departamento posee una buena comunicabilidad entre los espacios?				X	
Dimensión de funcionalidad espacial					
12. ¿Considera que su departamento posee buena distribución de espacios?					X
13. ¿Considera que su departamento posee espacios prácticos y útiles para su día a día?				X	
14. ¿Considera que su departamento posee una buena integración y organización de los espacios que le otorguen estética?				X	
15. ¿Considera que los ambientes de su departamento están destinadas a ser las áreas para las que en un inicio fueron diseñadas?					X
2da Parte					
Ítems					
Variable: Habitabilidad Doméstica Subjetiva					
Dimensión de placer					
1. ¿Considera que su departamento le permite lograr sensaciones como crecimiento personal y prosperidad familiar?					X
2. ¿Considera que su departamento le genera una buena percepción de bienestar, agrado y confort en su vida diaria?					X
3. ¿Considera que su departamento le otorga satisfacción y libertad en mi vida cotidiana?			X		
4. ¿Considera que su departamento le genera deleite estético?				X	
Dimensión de activación					
5. ¿Considera que su departamento le genera la sensación de orden?				X	
6. ¿Considera que su departamento le otorga tranquilidad?					X
7. ¿Considera que en su departamento existe calma sin ruidos molestos?				X	
8. ¿Considera que su departamento le brinda una buena temperatura durante todo el año?					X
9. ¿Considera que su departamento le brinda una buena luz natural durante todo el año?				X	
10. ¿Considera que el color o contraste de su departamento es el adecuado?					X
Dimensión de significación					
11. ¿Considera que se siente identificado(a) con el departamento donde vive?					X
12. ¿Considera que su departamento pertenece a su vida cotidiana?					X
13. ¿Posee un sentimiento de arraigo o afecto a su departamento?				X	
Dimensión de operatividad					
14. ¿Considera que su departamento le brinda la sensación de comodidad?				X	
15. ¿Considera que se encuentra adaptado(a) a su departamento?				X	
16. ¿Considera que su departamento le brinda la sensación de espacialidad?				X	
17. ¿Considera que su departamento le brinda la sensación de amplitud?					X
18. ¿Considera que su departamento le brinda la sensación de tener un buen espacio vital?				X	
Dimensión de privacidad					
19. ¿Considera que su departamento le brinda la sensación de seguridad?					X
20. ¿Considera que su departamento le brinda la sensación de intimidad personal?					X

CUESTIONARIO PARA HABITANTES DEL CONDOMINIO

Estimado(a) le saludo cordialmente y continuación le muestra un cuestionario cuyo fin es recolectar datos sobre las variables de investigación: **calidad espacial y habitabilidad doméstica** subjetiva en departamentos de interés social, este cuestionario es estrictamente para fines académicos (tesis), por favor, sírvase responder de forma sincera y **totalmente anónima**. Muchas gracias por el apoyo brindado a la investigación.

☉ 1: Totalmente en desacuerdo, 2: En desacuerdo, 3: Sin opinión, 4: De acuerdo y 5: Totalmente de acuerdo ☺

Estimado(a) sr(a) sírvase contestar el siguiente cuestionario sobre su experiencia vivida en el condominio.

SEXO: M F EDAD: 18-30 31-40 35-50 50-65 65 a más

1era Parte	Calificación				
	1	2	3	4	5
Ítems					
VARIABLE: Calidad espacial					
Dimensión de diversidad espacial					
1. ¿Considera que en su departamento existe variedad de espacios para la vida diaria?				X	
2. ¿Considera que los ambientes de su departamento (sala, comedor, cocina, etc) pueden cambiar de uso (flexibles)?	X				
Dimensión de intensidad de uso de los espacios					
3. ¿Considera que el área libre destinada a recreación se encuentra acorde al número de habitantes del condominio?				X	
4. ¿Considera que hay espacio suficiente para todos los habitantes de su departamento?					X
5. ¿Considera que existe la posibilidad de libre desplazamiento en su departamento?					X
Dimensión espacial					
6. ¿Considera que en su departamento existe la posibilidad de rotar o mover de posición el mobiliario de la vivienda?				X	
7. ¿Considera que los espacios de su departamento otorgan territorialidad o espacio propio?			X		
8. ¿Considera que su departamento cumple las normas mínimas de dimensión?				X	
Dimensión de conectividad de los espacios					
9. ¿Considera que su departamento me brinda intimidad en sus espacios?		X			
10. ¿Considera que su departamento posee una buena circulación en sus espacios?			X		
11. ¿Considera que su departamento posee una buena comunicabilidad entre los espacios?	X				
Dimensión de funcionalidad espacial					
12. ¿Considera que su departamento posee buena distribución de espacios?			X		
13. ¿Considera que su departamento posee espacios prácticos y útiles para su día a día?		X			
14. ¿Considera que su departamento posee una buena integración y organización de los espacios que le otorguen estética?			X		
15. ¿Considera que los ambientes de su departamento están destinadas a ser las áreas para las que en un inicio fueron diseñadas?					X
2da Parte					
Ítems					
VARIABLE: Habitabilidad Doméstica Subjetiva					
Dimensión de placer					
1. ¿Considera que su departamento le permite lograr sensaciones como crecimiento personal y prosperidad familiar?				X	
2. ¿Considera que su departamento le genera una buena percepción de bienestar, agrado y confort en su vida diaria?			X		
3. ¿Considera que su departamento le otorga satisfacción y libertad en mi vida cotidiana?			X		
4. ¿Considera que su departamento le genera deleite estético?		X			
Dimensión de activación					
5. ¿Considera que su departamento le genera la sensación de orden?			X		
6. ¿Considera que su departamento le otorga tranquilidad?				X	
7. ¿Considera que en su departamento existe calma sin ruidos molestos?		X			
8. ¿Considera que su departamento le brinda una buena temperatura durante todo el año?					X
9. ¿Considera que su departamento le brinda una buena luz natural durante todo el año?					X
10. ¿Considera que el color o contraste de su departamento es el adecuado?	X				
Dimensión de significación					
11. ¿Considera que se siente identificado(a) con el departamento donde vive?			X		
12. ¿Considera que su departamento pertenece a su vida cotidiana?				X	
13. ¿Posee un sentimiento de arraigo o afecto a su departamento?		X			
Dimensión de operatividad					
14. ¿Considera que su departamento le brinda la sensación de comodidad?				X	
15. ¿Considera que se encuentra adaptado(a) a su departamento?				X	
16. ¿Considera que su departamento le brinda la sensación de espacialidad?			X		
17. ¿Considera que su departamento le brinda la sensación de amplitud?			X		
18. ¿Considera que su departamento le brinda la sensación de tener un buen espacio vital?				X	
Dimensión de privacidad					
19. ¿Considera que su departamento le brinda la sensación de seguridad?			X		
20. ¿Considera que su departamento le brinda la sensación de intimidad personal?	X				

QUESTIONARIO PARA HABITANTES DEL CONDOMINIO

Estimado(a) le saludo cordialmente y continuación le muestra un cuestionario cuyo fin es recolectar datos sobre las variables de investigación: **calidad espacial y habitabilidad doméstica** subjetiva en departamentos de interés social, este cuestionario es estrictamente para fines académicos (tesis), por favor, sírvase responder de forma sincera y **totalmente anónima**. Muchas gracias por el apoyo brindado a la investigación.

☺ 1: Totalmente en desacuerdo, 2: En desacuerdo, 3: Sin opinión, 4: De acuerdo y 5: Totalmente de acuerdo ☺

Estimado(a) sr(a) sírvase contestar el siguiente cuestionario sobre su experiencia vivida en el condominio.

SEXO: M F EDAD: 18-25 35-50 50-65 65 a más

1-1era Parte	Calificación				
	1	2	3	4	5
Variable: Calidad espacial					
Dimensión de diversidad espacial					
1. ¿Considera que en su departamento existe variedad de espacios para la vida diaria?				X	
2. ¿Considera que los ambientes de su departamento (sala, comedor, cocina, etc) pueden cambiar de uso (flexibles)?				X	
Dimensión de intensidad de uso de los espacios					
3. ¿Considera que el área libre destinada a recreación se encuentra acorde al número de habitantes del condominio?					X
4. ¿Considera que hay espacio suficiente para todos los habitantes de su departamento?					X
5. ¿Considera que existe la posibilidad de libre desplazamiento en su departamento?					X
Dimensión espacial					
6. ¿Considera que en su departamento existe la posibilidad de rotar o mover de posición el mobiliario de la vivienda?			X		
7. ¿Considera que los espacios de su departamento otorgan territorialidad o espacio propio?					X
8. ¿Considera que su departamento cumple las normas mínimas de dimensión?				X	
Dimensión de conectividad de los espacios					
9. ¿Considera que su departamento me brinda intimidad en sus espacios?			X		
10. ¿Considera que su departamento posee una buena circulación en sus espacios?				X	
11. ¿Considera que su departamento posee una buena comunicabilidad entre los espacios?					X
Dimensión de funcionalidad espacial					
12. ¿Considera que su departamento posee buena distribución de espacios?					X
13. ¿Considera que su departamento posee espacios prácticos y útiles para su día a día?				X	
14. ¿Considera que su departamento posee una buena integración y organización de los espacios que le otorguen estética?				X	
15. ¿Considera que los ambientes de su departamento están destinadas a ser las áreas para las que en un inicio fueron diseñadas?					X
2da Parte					
Variable: Habitabilidad Doméstica Subjetiva					
Dimensión de placer					
1. ¿Considera que su departamento le permite lograr sensaciones como crecimiento personal y prosperidad familiar?					X
2. ¿Considera que su departamento le genera una buena percepción de bienestar, agrado y confort en su vida diaria?				X	
3. ¿Considera que su departamento le otorga satisfacción y libertad en mi vida cotidiana?				X	
4. ¿Considera que su departamento le genera deleite estético?					X
Dimensión de activación					
5. ¿Considera que su departamento le genera la sensación de orden?					X
6. ¿Considera que su departamento le otorga tranquilidad?				X	
7. ¿Considera que en su departamento existe calma sin ruidos molestos?			X		
8. ¿Considera que su departamento le brinda una buena temperatura durante todo el año?				X	
9. ¿Considera que su departamento le brinda una buena luz natural durante todo el año?					X
10. ¿Considera que el color o contraste de su departamento es el adecuado?					X
Dimensión de significación					
11. ¿Considera que se siente identificado(a) con el departamento donde vive?				X	
12. ¿Considera que su departamento pertenece a su vida cotidiana?				X	
13. ¿Posee un sentimiento de arraigo o afecto a su departamento?					X
Dimensión de operatividad					
14. ¿Considera que su departamento le brinda la sensación de comodidad?					X
15. ¿Considera que se encuentra adaptado(a) a su departamento?				X	
16. ¿Considera que su departamento le brinda la sensación de espacialidad?					X
17. ¿Considera que su departamento le brinda la sensación de amplitud?					X
18. ¿Considera que su departamento le brinda la sensación de tener un buen espacio vital?				X	
Dimensión de privacidad					
19. ¿Considera que su departamento le brinda la sensación de seguridad?				X	
20. ¿Considera que su departamento le brinda la sensación de intimidad personal?				X	

QUESTIONARIO PARA HABITANTES DEL CONDOMINIO

Estimado(a) le saludo cordialmente y continuación le muestra un cuestionario cuyo fin es recolectar datos sobre las variables de investigación: **calidad espacial y habitabilidad doméstica** subjetiva en departamentos de interés social, este cuestionario es estrictamente para fines académicos (tesis), por favor, sírvase responder de forma sincera y **totalmente anónima**. Muchas gracias por el apoyo brindado a la investigación.

⊗ 1: Totalmente en desacuerdo, 2: En desacuerdo, 3: Sin opinión, 4: De acuerdo y 5: Totalmente de acuerdo ☺

Estimado(a) sr(a) sírvase contestar el siguiente cuestionario sobre su experiencia vivida en el condominio.

SEXO: M F EDAD: 18-35 35-50 50-65 65 a más

1era Parte	Calificación				
	1	2	3	4	5
Ítems					
Variable: Calidad espacial					
Dimensión de diversidad espacial					
1. ¿Considera que en su departamento existe variedad de espacios para la vida diaria?	X				
2. ¿Considera que los ambientes de su departamento (sala, comedor, cocina, etc) pueden cambiar de uso (flexibles)?	X	X			
Dimensión de intensidad de uso de los espacios					
3. ¿Considera que el área libre destinada a recreación se encuentra acorde al número de habitantes del condominio?	X	X			
4. ¿Considera que hay espacio suficiente para todos los habitantes de su departamento?	X				
5. ¿Considera que existe la posibilidad de libre desplazamiento en su departamento?	X	X			
Dimensión espacial					
6. ¿Considera que en su departamento existe la posibilidad de rotar o mover de posición el mobiliario de la vivienda?	X	X			
7. ¿Considera que los espacios de su departamento otorgan territorialidad o espacio propio?	X	X			
8. ¿Considera que su departamento cumple las normas mínimas de dimensión?	X	X			
Dimensión de conectividad de los espacios					
9. ¿Considera que su departamento me brinda intimidad en sus espacios?	X	X			
10. ¿Considera que su departamento posee una buena circulación en sus espacios?	X	X			
11. ¿Considera que su departamento posee una buena comunicabilidad entre los espacios?	X	X			
Dimensión de funcionalidad espacial					
12. ¿Considera que su departamento posee buena distribución de espacios?	X	X			
13. ¿Considera que su departamento posee espacios prácticos y útiles para su día a día?	X	X			
14. ¿Considera que su departamento posee una buena integración y organización de los espacios que le otorguen estética?	X	X			
15. ¿Considera que los ambientes de su departamento están destinadas a ser las áreas para las que en un inicio fueron diseñadas?	X	X			
2da Parte					
Ítems					
Variable: Habitabilidad Doméstica Subjetiva					
Dimensión de placer					
1. ¿Considera que su departamento le permite lograr sensaciones como crecimiento personal y prosperidad familiar?	X	X			
2. ¿Considera que su departamento le genera una buena percepción de bienestar, agrado y confort en su vida diaria?	X	X			
3. ¿Considera que su departamento le otorga satisfacción y libertad en mi vida cotidiana?	X	X			
4. ¿Considera que su departamento le genera deleite estético?	X	X			
Dimensión de activación					
5. ¿Considera que su departamento le genera la sensación de orden?	X	X			
6. ¿Considera que su departamento le otorga tranquilidad?	X	X			
7. ¿Considera que en su departamento existe calma sin ruidos molestos?	X	X			
8. ¿Considera que su departamento le brinda una buena temperatura durante todo el año?	X	X			
9. ¿Considera que su departamento le brinda una buena luz natural durante todo el año?	X	X			
10. ¿Considera que el color o contraste de su departamento es el adecuado?	X	X			
Dimensión de significación					
11. ¿Considera que se siente identificado(a) con el departamento donde vive?	X	X			
12. ¿Considera que su departamento pertenece a su vida cotidiana?	X	X			
13. ¿Posee un sentimiento de arraigo o afecto a su departamento?	X	X			
Dimensión de operatividad					
14. ¿Considera que su departamento le brinda la sensación de comodidad?	X	X			
15. ¿Considera que se encuentra adaptado(a) a su departamento?	X	X			
16. ¿Considera que su departamento le brinda la sensación de espacialidad?	X	X			
17. ¿Considera que su departamento le brinda la sensación de amplitud?	X	X			
18. ¿Considera que su departamento le brinda la sensación de tener un buen espacio vital?	X	X			
Dimensión de privacidad					
19. ¿Considera que su departamento le brinda la sensación de seguridad?	X	X			
20. ¿Considera que su departamento le brinda la sensación de intimidad personal?	X	X			

QUESTIONARIO PARA HABITANTES DEL CONDOMINIO

Estimado(a) le saludo cordialmente y continuación le muestra un cuestionario cuyo fin es recolectar datos sobre las variables de investigación: **calidad espacial y habitabilidad doméstica** subjetiva en departamentos de interés social, este cuestionario es estrictamente para fines académicos (tesis), por favor, sírvase responder de forma sincera y **totalmente anónima**. Muchas gracias por el apoyo brindado a la investigación.

☉ 1: Totalmente en desacuerdo, 2: En desacuerdo, 3: Sin opinión, 4: De acuerdo y 5: Totalmente de acuerdo ☺

Estimado(a) sr(a) sírvase contestar el siguiente cuestionario sobre su experiencia vivida en el condominio.

SEXO: M F EDAD: 18-35 35-50 50-65 65 a más

1era Parte	Calificación				
	1	2	3	4	5
Variable: Calidad espacial					
Dimensión de diversidad espacial					
1. ¿Considera que en su departamento existe variedad de espacios para la vida diaria?				<input checked="" type="checkbox"/>	
2. ¿Considera que los ambientes de su departamento (sala, comedor, cocina, etc) pueden cambiar de uso (flexibles)?				<input checked="" type="checkbox"/>	
Dimensión de intensidad de uso de los espacios					
3. ¿Considera que el área libre destinada a recreación se encuentra acorde al número de habitantes del condominio?		<input checked="" type="checkbox"/>			
4. ¿Considera que hay espacio suficiente para todos los habitantes de su departamento?					<input checked="" type="checkbox"/>
5. ¿Considera que existe la posibilidad de libre desplazamiento en su departamento?					<input checked="" type="checkbox"/>
Dimensión espacial					
6. ¿Considera que en su departamento existe la posibilidad de rotar o mover de posición el mobiliario de la vivienda?				<input checked="" type="checkbox"/>	
7. ¿Considera que los espacios de su departamento otorgan territorialidad o espacio propio?			<input checked="" type="checkbox"/>		
8. ¿Considera que su departamento cumple las normas mínimas de dimensión?				<input checked="" type="checkbox"/>	
Dimensión de conectividad de los espacios					
9. ¿Considera que su departamento me brinda intimidad en sus espacios?				<input checked="" type="checkbox"/>	
10. ¿Considera que su departamento posee una buena circulación en sus espacios?			<input checked="" type="checkbox"/>		
11. ¿Considera que su departamento posee una buena comunicabilidad entre los espacios?				<input checked="" type="checkbox"/>	
Dimensión de funcionalidad espacial					
12. ¿Considera que su departamento posee buena distribución de espacios?				<input checked="" type="checkbox"/>	
13. ¿Considera que su departamento posee espacios prácticos y útiles para su día a día?					<input checked="" type="checkbox"/>
14. ¿Considera que su departamento posee una buena integración y organización de los espacios que le otorguen estética?				<input checked="" type="checkbox"/>	
15. ¿Considera que los ambientes de su departamento están destinadas a ser las áreas para las que en un inicio fueron diseñadas?				<input checked="" type="checkbox"/>	
2da Parte					
Variable: Habitabilidad Doméstica Subjetiva					
Dimensión de placer					
1. ¿Considera que su departamento le permite lograr sensaciones como crecimiento personal y prosperidad familiar?					<input checked="" type="checkbox"/>
2. ¿Considera que su departamento le genera una buena percepción de bienestar, agrado y confort en su vida diaria?				<input checked="" type="checkbox"/>	
3. ¿Considera que su departamento le otorga satisfacción y libertad en mi vida cotidiana?				<input checked="" type="checkbox"/>	
4. ¿Considera que su departamento le genera deleite estético?				<input checked="" type="checkbox"/>	
Dimensión de activación					
5. ¿Considera que su departamento le genera la sensación de orden?			<input checked="" type="checkbox"/>		
6. ¿Considera que su departamento le otorga tranquilidad?					<input checked="" type="checkbox"/>
7. ¿Considera que en su departamento existe calma sin ruidos molestos?					<input checked="" type="checkbox"/>
8. ¿Considera que su departamento le brinda una buena temperatura durante todo el año?				<input checked="" type="checkbox"/>	
9. ¿Considera que su departamento le brinda una buena luz natural durante todo el año?				<input checked="" type="checkbox"/>	
10. ¿Considera que el color o contraste de su departamento es el adecuado?				<input checked="" type="checkbox"/>	
Dimensión de significación					
11. ¿Considera que se siente identificado(a) con el departamento donde vive?					<input checked="" type="checkbox"/>
12. ¿Considera que su departamento pertenece a su vida cotidiana?				<input checked="" type="checkbox"/>	
13. ¿Posee un sentimiento de arraigo o afecto a su departamento?				<input checked="" type="checkbox"/>	
Dimensión de operatividad					
14. ¿Considera que su departamento le brinda la sensación de comodidad?					<input checked="" type="checkbox"/>
15. ¿Considera que se encuentra adaptado(a) a su departamento?				<input checked="" type="checkbox"/>	
16. ¿Considera que su departamento le brinda la sensación de espacialidad?				<input checked="" type="checkbox"/>	
17. ¿Considera que su departamento le brinda la sensación de amplitud?				<input checked="" type="checkbox"/>	
18. ¿Considera que su departamento le brinda la sensación de tener un buen espacio vital?					<input checked="" type="checkbox"/>
Dimensión de privacidad					
19. ¿Considera que su departamento le brinda la sensación de seguridad?				<input checked="" type="checkbox"/>	
20. ¿Considera que su departamento le brinda la sensación de intimidad personal?					<input checked="" type="checkbox"/>

CUESTIONARIO PARA HABITANTES DEL CONDOMINIO

Estimado(a) le saludo cordialmente y continuación le muestra un cuestionario cuyo fin es recolectar datos sobre las variables de investigación: **calidad espacial** y **habitabilidad doméstica** subjetiva en departamentos de interés social, este cuestionario es estrictamente para fines académicos (tesis), por favor, sírvase responder de forma sincera y **totalmente anónima**. Muchas gracias por el apoyo brindado a la investigación.

⊗ 1: Totalmente en desacuerdo, 2: En desacuerdo, 3: Sin opinión, 4: De acuerdo y 5: Totalmente de acuerdo ☺

Estimado(a) sr(a) sírvase contestar el siguiente cuestionario sobre su experiencia vivida en el condominio.

SEXO: M F EDAD: 18-35 35-50 50-65 65 a más

1era Parte	Ítems	Calificación				
		1	2	3	4	5
Variable: Calidad espacial						
Dimensión de diversidad espacial						
	1. ¿Considera que en su departamento existe variedad de espacios para la vida diaria?					
	2. ¿Considera que los ambientes de su departamento (sala, comedor, cocina, etc) pueden cambiar de uso (flexibles)?	X				
Dimensión de intensidad de uso de los espacios						
	3. ¿Considera que el área libre destinada a recreación se encuentra acorde al número de habitantes del condominio?					
	4. ¿Considera que hay espacio suficiente para todos los habitantes de su departamento?	X				
	5. ¿Considera que existe la posibilidad de libre desplazamiento en su departamento?	X				
Dimensión espacial						
	6. ¿Considera que en su departamento existe la posibilidad de rotar o mover de posición el mobiliario de la vivienda?					
	7. ¿Considera que los espacios de su departamento otorgan territorialidad o espacio propio?	X				
	8. ¿Considera que su departamento cumple las normas mínimas de dimensión?	X				
Dimensión de conectividad de los espacios						
	9. ¿Considera que su departamento me brinda intimidad en sus espacios?	X				
	10. ¿Considera que su departamento posee una buena circulación en sus espacios?		X			
	11. ¿Considera que su departamento posee una buena comunicabilidad entre los espacios?		X			
Dimensión de funcionalidad espacial						
	12. ¿Considera que su departamento posee buena distribución de espacios?		X			
	13. ¿Considera que su departamento posee espacios prácticos y útiles para su día a día?	X				
	14. ¿Considera que su departamento posee una buena integración y organización de los espacios que le otorguen estética?		X			
	15. ¿Considera que los ambientes de su departamento están destinadas a ser las áreas para las que en un inicio fueron diseñadas?	X				
2da Parte						
Ítems		Calificación				
		1	2	3	4	5
Variable: Habitabilidad Doméstica Subjetiva						
Dimensión de placer						
	1. ¿Considera que su departamento le permite lograr sensaciones como crecimiento personal y prosperidad familiar?	X				
	2. ¿Considera que su departamento le genera una buena percepción de bienestar, agrado y confort en su vida diaria?		X			
	3. ¿Considera que su departamento le otorga satisfacción y libertad en mi vida cotidiana?	X				
	4. ¿Considera que su departamento le genera deleite estético?		X			
Dimensión de activación						
	5. ¿Considera que su departamento le genera la sensación de orden?	X				
	6. ¿Considera que su departamento le otorga tranquilidad?		X			
	7. ¿Considera que en su departamento existe calma sin ruidos molestos?	X				
	8. ¿Considera que su departamento le brinda una buena temperatura durante todo el año?		X			
	9. ¿Considera que su departamento le brinda una buena luz natural durante todo el año?	X				
	10. ¿Considera que el color o contraste de su departamento es el adecuado?		X			
Dimensión de significación						
	11. ¿Considera que se siente identificado(a) con el departamento donde vive?	X				
	12. ¿Considera que su departamento pertenece a su vida cotidiana?		X			
	13. ¿Posee un sentimiento de arraigo o afecto a su departamento?	X				
Dimensión de operatividad						
	14. ¿Considera que su departamento le brinda la sensación de comodidad?	X				
	15. ¿Considera que se encuentra adaptado(a) a su departamento?		X			
	16. ¿Considera que su departamento le brinda la sensación de espacialidad?	X				
	17. ¿Considera que su departamento le brinda la sensación de amplitud?		X			
	18. ¿Considera que su departamento le brinda la sensación de tener un buen espacio vital?	X				
Dimensión de privacidad						
	19. ¿Considera que su departamento le brinda la sensación de seguridad?		X			
	20. ¿Considera que su departamento le brinda la sensación de intimidad personal?		X			

QUESTIONARIO PARA HABITANTES DEL CONDOMINIO

Estimado(a) le saludo cordialmente y continuación le muestra un cuestionario cuyo fin es recolectar datos sobre las variables de investigación: **calidad espacial** y **habitabilidad doméstica** subjetiva en departamentos de interés social, este cuestionario es estrictamente para fines académicos (tesis), por favor, sírvase responder de forma sincera y **totalmente anónima**. Muchas gracias por el apoyo brindado a la investigación.

⊗ 1: Totalmente en desacuerdo, 2: En desacuerdo, 3: Sin opinión, 4: De acuerdo y 5: Totalmente de acuerdo ☺

Estimado(a) sr(a) sírvase contestar el siguiente cuestionario sobre su experiencia vivida en el condominio.

SEXO: M F EDAD: 18-35 35-50 50-65 65 a más

1era Parte	Calificación				
	1	2	3	4	5
Items					
Variable: Calidad espacial					
Dimensión de diversidad espacial					
1. ¿Considera que en su departamento existe variedad de espacios para la vida diaria?				X	
2. ¿Considera que los ambientes de su departamento (sala, comedor, cocina, etc) pueden cambiar de uso (flexibles)?	X				
Dimensión de intensidad de uso de los espacios					
3. ¿Considera que el área libre destinada a recreación se encuentra acorde al número de habitantes del condominio?	X				
4. ¿Considera que hay espacio suficiente para todos los habitantes de su departamento?	X				
5. ¿Considera que existe la posibilidad de libre desplazamiento en su departamento?		X			
Dimensión espacial					
6. ¿Considera que en su departamento existe la posibilidad de rotar o mover de posición el mobiliario de la vivienda?	X				
7. ¿Considera que los espacios de su departamento otorgan territorialidad o espacio propio?		X			
8. ¿Considera que su departamento cumple las normas mínimas de dimensión?				X	
Dimensión de conectividad de los espacios					
9. ¿Considera que su departamento me brinda intimidad en sus espacios?	X				
10. ¿Considera que su departamento posee una buena circulación en sus espacios?			X		
11. ¿Considera que su departamento posee una buena comunicabilidad entre los espacios?				X	
Dimensión de funcionalidad espacial					
12. ¿Considera que su departamento posee buena distribución de espacios?	X				
13. ¿Considera que su departamento posee espacios prácticos y útiles para su día a día?	X				
14. ¿Considera que su departamento posee una buena integración y organización de los espacios que le otorguen estética?				X	
15. ¿Considera que los ambientes de su departamento están destinadas a ser las áreas para las que en un inicio fueron diseñadas?				X	
2da Parte					
Items					
Variable: Habitabilidad Doméstica Subjetiva					
Dimensión de placer					
1. ¿Considera que su departamento le permite lograr sensaciones como crecimiento personal y prosperidad familiar?		X			
2. ¿Considera que su departamento le genera una buena percepción de bienestar, agrado y confort en su vida diaria?		X			
3. ¿Considera que su departamento le otorga satisfacción y libertad en mi vida cotidiana?			X		
4. ¿Considera que su departamento le genera deleite estético?			X		
Dimensión de activación					
5. ¿Considera que su departamento le genera la sensación de orden?			X		
6. ¿Considera que su departamento le otorga tranquilidad?			X		
7. ¿Considera que en su departamento existe calma sin ruidos molestos?	X				
8. ¿Considera que su departamento le brinda una buena temperatura durante todo el año?		X			
9. ¿Considera que su departamento le brinda una buena luz natural durante todo el año?		X			
10. ¿Considera que el color o contraste de su departamento es el adecuado?		X			
Dimensión de significación					
11. ¿Considera que se siente identificado(a) con el departamento donde vive?				X	
12. ¿Considera que su departamento pertenece a su vida cotidiana?				X	
13. ¿Posee un sentimiento de arraigo o afecto a su departamento?		X			
Dimensión de operatividad					
14. ¿Considera que su departamento le brinda la sensación de comodidad?	X				
15. ¿Considera que se encuentra adaptado(a) a su departamento?		X			
16. ¿Considera que su departamento le brinda la sensación de espacialidad?		X	X		
17. ¿Considera que su departamento le brinda la sensación de amplitud?		X			
18. ¿Considera que su departamento le brinda la sensación de tener un buen espacio vital?				X	
Dimensión de privacidad					
19. ¿Considera que su departamento le brinda la sensación de seguridad?				X	
20. ¿Considera que su departamento le brinda la sensación de intimidad personal?	X				

QUESTIONARIO PARA HABITANTES DEL CONDOMINIO

Estimado(a) le saludo cordialmente y continuación le muestra un cuestionario cuyo fin es recolectar datos sobre las variables de investigación: **calidad espacial** y **habitabilidad doméstica** subjetiva en departamentos de interés social, este cuestionario es estrictamente para fines académicos (tesis), por favor, sírvase responder de forma sincera y **totalmente anónima**. Muchas gracias por el apoyo brindado a la investigación.

☺ 1: Totalmente en desacuerdo, 2: En desacuerdo, 3: Sin opinión, 4: De acuerdo y 5: Totalmente de acuerdo ☺

Estimado(a) sr(a) sírvase contestar el siguiente cuestionario sobre su experiencia vivida en el condominio.

SEXO: M F EDAD: 18-35 35-50 50-65 65 a más

1era Parte		Calificación				
Ítems		1	2	3	4	5
Variable: Calidad espacial						
Dimensión de diversidad espacial						
1. ¿Considera que en su departamento existe variedad de espacios para la vida diaria?						
			✓			
2. ¿Considera que los ambientes de su departamento (sala, comedor, cocina, etc) pueden cambiar de uso (flexibles)?						
			✓			
Dimensión de intensidad de uso de los espacios						
3. ¿Considera que el área libre destinada a recreación se encuentra acorde al número de habitantes del condominio?						
			✓			
4. ¿Considera que hay espacio suficiente para todos los habitantes de su departamento?						
			✓			
5. ¿Considera que existe la posibilidad de libre desplazamiento en su departamento?						
				✓		
Dimensión espacial						
6. ¿Considera que en su departamento existe la posibilidad de rotar o mover de posición el mobiliario de la vivienda?						
				✓		
7. ¿Considera que los espacios de su departamento otorgan territorialidad o espacio propio?						
			✓			
8. ¿Considera que su departamento cumple las normas mínimas de dimensión?						
			✓			
Dimensión de conectividad de los espacios						
9. ¿Considera que su departamento me brinda intimidad en sus espacios?						
					✓	
10. ¿Considera que su departamento posee una buena circulación en sus espacios?						
			✓			
11. ¿Considera que su departamento posee una buena comunicabilidad entre los espacios?						
					✓	
Dimensión de funcionalidad espacial						
12. ¿Considera que su departamento posee buena distribución de espacios?						
			✓			
13. ¿Considera que su departamento posee espacios prácticos y útiles para su día a día?						
				✓		
14. ¿Considera que su departamento posee una buena integración y organización de los espacios que le otorguen estética?						
			✓			
15. ¿Considera que los ambientes de su departamento están destinadas a ser las áreas para las que en un inicio fueron diseñadas?						
				✓		
2da Parte		Calificación				
Ítems		1	2	3	4	5
Variable: Habitabilidad Doméstica Subjetiva						
Dimensión de placer						
1. ¿Considera que su departamento le permite lograr sensaciones como crecimiento personal y prosperidad familiar?						
			✓			
2. ¿Considera que su departamento le genera una buena percepción de bienestar, agrado y confort en su vida diaria?						
				✓		
3. ¿Considera que su departamento le otorga satisfacción y libertad en mi vida cotidiana?						
			✓			
4. ¿Considera que su departamento le genera deleite estético?						
		✓				
Dimensión de activación						
5. ¿Considera que su departamento le genera la sensación de orden?						
			✓			
6. ¿Considera que su departamento le otorga tranquilidad?						
			✓			
7. ¿Considera que en su departamento existe calma sin ruidos molestos?						
			✓			
8. ¿Considera que su departamento le brinda una buena temperatura durante todo el año?						
			✓			
9. ¿Considera que su departamento le brinda una buena luz natural durante todo el año?						
			✓			
10. ¿Considera que el color o contraste de su departamento es el adecuado?						
			✓			
Dimensión de significación						
11. ¿Considera que se siente identificado(a) con el departamento donde vive?						
			✓			
12. ¿Considera que su departamento pertenece a su vida cotidiana?						
			✓			
13. ¿Posee un sentimiento de arraigo o afecto a su departamento?						
			✓			
Dimensión de operatividad						
14. ¿Considera que su departamento le brinda la sensación de comodidad?						
			✓			
15. ¿Considera que se encuentra adaptado(a) a su departamento?						
			✓			
16. ¿Considera que su departamento le brinda la sensación de espacialidad?						
			✓			
17. ¿Considera que su departamento le brinda la sensación de amplitud?						
			✓			
18. ¿Considera que su departamento le brinda la sensación de tener un buen espacio vital?						
			✓			
Dimensión de privacidad						
19. ¿Considera que su departamento le brinda la sensación de seguridad?						
			✓			
20. ¿Considera que su departamento le brinda la sensación de intimidad personal?						
			✓			

QUESTIONARIO PARA HABITANTES DEL CONDOMINIO

Estimado(a) le saludo cordialmente y continuación le muestra un cuestionario cuyo fin es recolectar datos sobre las variables de investigación: **calidad espacial y habitabilidad doméstica** subjetiva en departamentos de interés social, este cuestionario es estrictamente para fines académicos (tesis), por favor, sírvase responder de forma sincera y **totalmente anónima**. Muchas gracias por el apoyo brindado a la investigación.

⊗ 1: Totalmente en desacuerdo, 2: En desacuerdo, 3: Sin opinión, 4: De acuerdo y 5: Totalmente de acuerdo ☺

Estimado(a) sr(a) sírvase contestar el siguiente cuestionario sobre su experiencia vivida en el condominio.

SEXO: M F EDAD: 18-35 35-50 50-65 65 a más

1era Parte	Calificación				
	1	2	3	4	5
Variable: Calidad espacial					
Dimensión de diversidad espacial					
1. ¿Considera que en su departamento existe variedad de espacios para la vida diaria?					X
2. ¿Considera que los ambientes de su departamento (sala, comedor, cocina, etc) pueden cambiar de uso (flexibles)?			X		
Dimensión de intensidad de uso de los espacios					
3. ¿Considera que el área libre destinada a recreación se encuentra acorde al número de habitantes del condominio?				X	
4. ¿Considera que hay espacio suficiente para todos los habitantes de su departamento?				X	
5. ¿Considera que existe la posibilidad de libre desplazamiento en su departamento?				X	
Dimensión espacial					
6. ¿Considera que en su departamento existe la posibilidad de rotar o mover de posición el mobiliario de la vivienda?					X
7. ¿Considera que los espacios de su departamento otorgan territorialidad o espacio propio?				X	
8. ¿Considera que su departamento cumple las normas mínimas de dimensión?				X	
Dimensión de conectividad de los espacios					
9. ¿Considera que su departamento me brinda intimidad en sus espacios?					X
10. ¿Considera que su departamento posee una buena circulación en sus espacios?				X	
11. ¿Considera que su departamento posee una buena comunicabilidad entre los espacios?				X	
Dimensión de funcionalidad espacial					
12. ¿Considera que su departamento posee buena distribución de espacios?				X	
13. ¿Considera que su departamento posee espacios prácticos y útiles para su día a día?				X	
14. ¿Considera que su departamento posee una buena integración y organización de los espacios que le otorguen estética?					X
15. ¿Considera que los ambientes de su departamento están destinadas a ser las áreas para las que en un inicio fueron diseñadas?					X
2da Parte					
Variable: Habitabilidad Doméstica Subjetiva					
Dimensión de placer					
1. ¿Considera que su departamento le permite lograr sensaciones como crecimiento personal y prosperidad familiar?				X	
2. ¿Considera que su departamento le genera una buena percepción de bienestar, agrado y confort en su vida diaria?					X
3. ¿Considera que su departamento le otorga satisfacción y libertad en mi vida cotidiana?				X	
4. ¿Considera que su departamento le genera deleite estético?					X
Dimensión de activación					
5. ¿Considera que su departamento le genera la sensación de orden?				X	
6. ¿Considera que su departamento le otorga tranquilidad?					X
7. ¿Considera que en su departamento existe calma sin ruidos molestos?				X	
8. ¿Considera que su departamento le brinda una buena temperatura durante todo el año?					X
9. ¿Considera que su departamento le brinda una buena luz natural durante todo el año?				X	
10. ¿Considera que el color o contraste de su departamento es el adecuado?				X	
Dimensión de significación					
11. ¿Considera que se siente identificado(a) con el departamento donde vive?				X	
12. ¿Considera que su departamento pertenece a su vida cotidiana?					X
13. ¿Posee un sentimiento de arraigo o afecto a su departamento?				X	
Dimensión de operatividad					
14. ¿Considera que su departamento le brinda la sensación de comodidad?				X	
15. ¿Considera que se encuentra adaptado(a) a su departamento?				X	
16. ¿Considera que su departamento le brinda la sensación de espacialidad?				X	
17. ¿Considera que su departamento le brinda la sensación de amplitud?				X	
18. ¿Considera que su departamento le brinda la sensación de tener un buen espacio vital?				X	
Dimensión de privacidad					
19. ¿Considera que su departamento le brinda la sensación de seguridad?					X
20. ¿Considera que su departamento le brinda la sensación de intimidad personal?					X

QUESTIONARIO PARA HABITANTES DEL CONDOMINIO

Estimado(a) le saludo cordialmente y continuación le muestra un cuestionario cuyo fin es recolectar datos sobre las variables de investigación: **calidad espacial y habitabilidad doméstica** subjetiva en departamentos de interés social, este cuestionario es estrictamente para fines académicos (tesis), por favor, sírvase responder de forma sincera y **totalmente anónima**. Muchas gracias por el apoyo brindado a la investigación.

☺ 1: Totalmente en desacuerdo, 2: En desacuerdo, 3: Sin opinión, 4: De acuerdo y 5: Totalmente de acuerdo ☺

Estimado(a) sr(a) sírvase contestar el siguiente cuestionario sobre su experiencia vivida en el condominio.

SEXO: M F EDAD: 18-35 35-50 50-65 65 a más

1-1era Parte	Calificación				
	1	2	3	4	5
Ítems					
Variable: Calidad espacial					
Dimensión de diversidad espacial					
1. ¿Considera que en su departamento existe variedad de espacios para la vida diaria?				4	
2. ¿Considera que los ambientes de su departamento (sala, comedor, cocina, etc) pueden cambiar de uso (flexibles)?					4
Dimensión de intensidad de uso de los espacios					
3. ¿Considera que el área libre destinada a recreación se encuentra acorde al número de habitantes del condominio?				4	
4. ¿Considera que hay espacio suficiente para todos los habitantes de su departamento?					4
5. ¿Considera que existe la posibilidad de libre desplazamiento en su departamento?				4	
Dimensión espacial					
6. ¿Considera que en su departamento existe la posibilidad de rotar o mover de posición el mobiliario de la vivienda?					4
7. ¿Considera que los espacios de su departamento otorgan territorialidad o espacio propio?				4	
8. ¿Considera que su departamento cumple las normas mínimas de dimensión?					4
Dimensión de conectividad de los espacios					
9. ¿Considera que su departamento me brinda intimidad en sus espacios?				4	
10. ¿Considera que su departamento posee una buena circulación en sus espacios?					4
11. ¿Considera que su departamento posee una buena comunicabilidad entre los espacios?				4	
Dimensión de funcionalidad espacial					
12. ¿Considera que su departamento posee buena distribución de espacios?					4
13. ¿Considera que su departamento posee espacios prácticos y útiles para su día a día?				4	
14. ¿Considera que su departamento posee una buena integración y organización de los espacios que le otorguen estética?				4	
15. ¿Considera que los ambientes de su departamento están destinadas a ser las áreas para las que en un inicio fueron diseñadas?					4
2da Parte					
Ítems					
Variable: Habitabilidad Doméstica Subjetiva					
Dimensión de placer					
1. ¿Considera que su departamento le permite lograr sensaciones como crecimiento personal y prosperidad familiar?				4	
2. ¿Considera que su departamento le genera una buena percepción de bienestar, agrado y confort en su vida diaria?					4
3. ¿Considera que su departamento le otorga satisfacción y libertad en mi vida cotidiana?				4	
4. ¿Considera que su departamento le genera deleite estético?					4
Dimensión de activación					
5. ¿Considera que su departamento le genera la sensación de orden?				4	
6. ¿Considera que su departamento le otorga tranquilidad?					4
7. ¿Considera que en su departamento existe calma sin ruidos molestos?				4	
8. ¿Considera que su departamento le brinda una buena temperatura durante todo el año?					4
9. ¿Considera que su departamento le brinda una buena luz natural durante todo el año?				4	
10. ¿Considera que el color o contraste de su departamento es el adecuado?					4
Dimensión de significación					
11. ¿Considera que se siente identificado(a) con el departamento donde vive?				4	
12. ¿Considera que su departamento pertenece a su vida cotidiana?					4
13. ¿Posee un sentimiento de arraigo o afecto a su departamento?				4	
Dimensión de operatividad					
14. ¿Considera que su departamento le brinda la sensación de comodidad?				4	
15. ¿Considera que se encuentra adaptado(a) a su departamento?					4
16. ¿Considera que su departamento le brinda la sensación de espacialidad?				4	
17. ¿Considera que su departamento le brinda la sensación de amplitud?				4	
18. ¿Considera que su departamento le brinda la sensación de tener un buen espacio vital?					4
Dimensión de privacidad					
19. ¿Considera que su departamento le brinda la sensación de seguridad?				4	
20. ¿Considera que su departamento le brinda la sensación de intimidad personal?					4

QUESTIONARIO PARA HABITANTES DEL CONDOMINIO

Estimado(a) le saludo cordialmente y continuación le muestra un cuestionario cuyo fin es recolectar datos sobre las variables de investigación: **calidad espacial y habitabilidad doméstica** subjetiva en departamentos de interés social, este cuestionario es estrictamente para fines académicos (tesis), por favor, sírvase responder de forma sincera y **totalmente anónima**. Muchas gracias por el apoyo brindado a la investigación.

☺ 1: Totalmente en desacuerdo, 2: En desacuerdo, 3: Sin opinión, 4: De acuerdo y 5: Totalmente de acuerdo ☺

Estimado(a) sr(a) sírvase contestar el siguiente cuestionario sobre su experiencia vivida en el condominio.

SEXO: M F EDAD: 18-35 35-50 50-65 65 más

1era Parte	Calificación				
	1	2	3	4	5
Ítems					
Variable: Calidad espacial					
Dimensión de diversidad espacial					
1. ¿Considera que en su departamento existe variedad de espacios para la vida diaria?					4
2. ¿Considera que los ambientes de su departamento (sala, comedor, cocina, etc) pueden cambiar de uso (flexibles)?				4	
Dimensión de intensidad de uso de los espacios					
3. ¿Considera que el área libre destinada a recreación se encuentra acorde al número de habitantes del condominio?				4	
4. ¿Considera que hay espacio suficiente para todos los habitantes de su departamento?					4
5. ¿Considera que existe la posibilidad de libre desplazamiento en su departamento?				4	
Dimensión espacial					
6. ¿Considera que en su departamento existe la posibilidad de rotar o mover de posición el mobiliario de la vivienda?					4
7. ¿Considera que los espacios de su departamento otorgan territorialidad o espacio propio?				4	
8. ¿Considera que su departamento cumple las normas mínimas de dimensión?				4	4
Dimensión de conectividad de los espacios					
9. ¿Considera que su departamento me brinda intimidad en sus espacios?					4
10. ¿Considera que su departamento posee una buena circulación en sus espacios?					4
11. ¿Considera que su departamento posee una buena comunicabilidad entre los espacios?					4
Dimensión de funcionalidad espacial					
12. ¿Considera que su departamento posee buena distribución de espacios?					4
13. ¿Considera que su departamento posee espacios prácticos y útiles para su día a día?				4	
14. ¿Considera que su departamento posee una buena integración y organización de los espacios que le otorguen estética?				4	
15. ¿Considera que los ambientes de su departamento están destinadas a ser las áreas para las que en un inicio fueron diseñadas?					4
2da Parte					
Ítems					
Variable: Habitabilidad Doméstica Subjetiva					
Dimensión de placer					
1. ¿Considera que su departamento le permite lograr sensaciones como crecimiento personal y prosperidad familiar?					4
2. ¿Considera que su departamento le genera una buena percepción de bienestar, agrado y confort en su vida diaria?					4
3. ¿Considera que su departamento le otorga satisfacción y libertad en mi vida cotidiana?					4
4. ¿Considera que su departamento le genera deleite estético?					4
Dimensión de activación					
5. ¿Considera que su departamento le genera la sensación de orden?					4
6. ¿Considera que su departamento le otorga tranquilidad?					4
7. ¿Considera que en su departamento existe calma sin ruidos molestos?					4
8. ¿Considera que su departamento le brinda una buena temperatura durante todo el año?					4
9. ¿Considera que su departamento le brinda una buena luz natural durante todo el año?					4
10. ¿Considera que el color o contraste de su departamento es el adecuado?					4
Dimensión de significación					
11. ¿Considera que se siente identificado(a) con el departamento donde vive?					4
12. ¿Considera que su departamento pertenece a su vida cotidiana?					4
13. ¿Posee un sentimiento de arraigo o afecto a su departamento?					4
Dimensión de operatividad					
14. ¿Considera que su departamento le brinda la sensación de comodidad?					4
15. ¿Considera que se encuentra adaptado(a) a su departamento?					4
16. ¿Considera que su departamento le brinda la sensación de espacialidad?					4
17. ¿Considera que su departamento le brinda la sensación de amplitud?					4
18. ¿Considera que su departamento le brinda la sensación de tener un buen espacio vital?					4
Dimensión de privacidad					
19. ¿Considera que su departamento le brinda la sensación de seguridad?					4
20. ¿Considera que su departamento le brinda la sensación de intimidad personal?					4

QUESTIONARIO PARA HABITANTES DEL CONDOMINIO

Estimado(a) le saludo cordialmente y continuación le muestra un cuestionario cuyo fin es recolectar datos sobre las variables de investigación: **calidad espacial y habitabilidad doméstica** subjetiva en departamentos de interés social, este cuestionario es estrictamente para fines académicos (tesis), por favor, sírvase responder de forma sincera y **totalmente anónima**. Muchas gracias por el apoyo brindado a la investigación.

☺ 1: Totalmente en desacuerdo, 2: En desacuerdo, 3: Sin opinión, 4: De acuerdo y 5: Totalmente de acuerdo ☺

Estimado(a) sr(a) sírvase contestar el siguiente cuestionario sobre su experiencia vivida en el condominio.

SEXO: M F EDAD: 18-35 35-50 50-65 65 a más

1era Parte	Calificación				
	1	2	3	4	5
Variable: Calidad espacial					
Dimensión de diversidad espacial					
1. ¿Considera que en su departamento existe variedad de espacios para la vida diaria?			X		
2. ¿Considera que los ambientes de su departamento (sala, comedor, cocina, etc) pueden cambiar de uso (flexibles)?				X	
Dimensión de intensidad de uso de los espacios					
3. ¿Considera que el área libre destinada a recreación se encuentra acorde al número de habitantes del condominio?			X		
4. ¿Considera que hay espacio suficiente para todos los habitantes de su departamento?			X		
5. ¿Considera que existe la posibilidad de libre desplazamiento en su departamento?				X	
Dimensión espacial					
6. ¿Considera que en su departamento existe la posibilidad de rotar o mover de posición el mobiliario de la vivienda?			X		
7. ¿Considera que los espacios de su departamento otorgan territorialidad o espacio propio?				X	
8. ¿Considera que su departamento cumple las normas mínimas de dimensión?				X	
Dimensión de conectividad de los espacios					
9. ¿Considera que su departamento me brinda intimidad en sus espacios?			X		
10. ¿Considera que su departamento posee una buena circulación en sus espacios?				X	
11. ¿Considera que su departamento posee una buena comunicabilidad entre los espacios?			X		
Dimensión de funcionalidad espacial					
12. ¿Considera que su departamento posee buena distribución de espacios?			X		
13. ¿Considera que su departamento posee espacios prácticos y útiles para su día a día?				X	
14. ¿Considera que su departamento posee una buena integración y organización de los espacios que le otorguen estética?			X		
15. ¿Considera que los ambientes de su departamento están destinadas a ser las áreas para las que en un inicio fueron diseñadas?				X	
2da Parte					
Variable: Habitabilidad Doméstica Subjetiva					
Dimensión de placer					
1. ¿Considera que su departamento le permite lograr sensaciones como crecimiento personal y prosperidad familiar?			X		
2. ¿Considera que su departamento le genera una buena percepción de bienestar, agrado y confort en su vida diaria?				X	
3. ¿Considera que su departamento le otorga satisfacción y libertad en mi vida cotidiana?			X		
4. ¿Considera que su departamento le genera deleite estético?				X	
Dimensión de activación					
5. ¿Considera que su departamento le genera la sensación de orden?			X		
6. ¿Considera que su departamento le otorga tranquilidad?				X	
7. ¿Considera que en su departamento existe calma sin ruidos molestos?			X		
8. ¿Considera que su departamento le brinda una buena temperatura durante todo el año?				X	
9. ¿Considera que su departamento le brinda una buena luz natural durante todo el año?			X		
10. ¿Considera que el color o contraste de su departamento es el adecuado?				X	
Dimensión de significación					
11. ¿Considera que se siente identificado(a) con el departamento donde vive?			X		
12. ¿Considera que su departamento pertenece a su vida cotidiana?				X	
13. ¿Posee un sentimiento de arraigo o afecto a su departamento?			X		
Dimensión de operatividad					
14. ¿Considera que su departamento le brinda la sensación de comodidad?				X	
15. ¿Considera que se encuentra adaptado(a) a su departamento?			X		
16. ¿Considera que su departamento le brinda la sensación de espacialidad?				X	
17. ¿Considera que su departamento le brinda la sensación de amplitud?			X		
18. ¿Considera que su departamento le brinda la sensación de tener un buen espacio vital?				X	
Dimensión de privacidad					
19. ¿Considera que su departamento le brinda la sensación de seguridad?			X		
20. ¿Considera que su departamento le brinda la sensación de intimidad personal?				X	

QUESTIONARIO PARA HABITANTES DEL CONDOMINIO

Estimado(a) le saludo cordialmente y continuación le muestra un cuestionario cuyo fin es recolectar datos sobre las variables de investigación: **calidad espacial** y **habitabilidad doméstica** subjetiva en departamentos de interés social, este cuestionario es estrictamente para fines académicos (tesis), por favor, sírvase responder de forma sincera y **totalmente anónima**. Muchas gracias por el apoyo brindado a la investigación.

☺ 1: Totalmente en desacuerdo, 2: En desacuerdo, 3: Sin opinión, 4: De acuerdo y 5: Totalmente de acuerdo ☺

Estimado(a) sr(a) sírvase contestar el siguiente cuestionario sobre su experiencia vivida en el condominio.

SEXO: M F EDAD: 18-35 35-50 50-65 65 a más

1era Parte Ítems	Calificación				
	1	2	3	4	5
Variable: Calidad espacial					
Dimensión de diversidad espacial					
1. ¿Considera que en su departamento existe variedad de espacios para la vida diaria?					X
2. ¿Considera que los ambientes de su departamento (sala, comedor, cocina, etc) pueden cambiar de uso (flexibles)?			X		
Dimensión de intensidad de uso de los espacios					
3. ¿Considera que el área libre destinada a recreación se encuentra acorde al número de habitantes del condominio?					X
4. ¿Considera que hay espacio suficiente para todos los habitantes de su departamento?			X		
5. ¿Considera que existe la posibilidad de libre desplazamiento en su departamento?					X
Dimensión espacial					
6. ¿Considera que en su departamento existe la posibilidad de rotar o mover de posición el mobiliario de la vivienda?				X	
7. ¿Considera que los espacios de su departamento otorgan territorialidad o espacio propio?				X	
8. ¿Considera que su departamento cumple las normas mínimas de dimensión?			X		
Dimensión de conectividad de los espacios					
9. ¿Considera que su departamento me brinda intimidad en sus espacios?				X	
10. ¿Considera que su departamento posee una buena circulación en sus espacios?			X		
11. ¿Considera que su departamento posee una buena comunicabilidad entre los espacios?					X
Dimensión de funcionalidad espacial					
12. ¿Considera que su departamento posee buena distribución de espacios?				X	
13. ¿Considera que su departamento posee espacios prácticos y útiles para su día a día?					X
14. ¿Considera que su departamento posee una buena integración y organización de los espacios que le otorgan estética?				X	
15. ¿Considera que los ambientes de su departamento están destinadas a ser las áreas para las que en un inicio fueron diseñadas?					X
2da Parte					
Ítems	Calificación				
	1	2	3	4	5
Variable: Habitabilidad Doméstica Subjetiva					
Dimensión de placer					
1. ¿Considera que su departamento le permite lograr sensaciones como crecimiento personal y prosperidad familiar?				X	
2. ¿Considera que su departamento le genera una buena percepción de bienestar, agrado y confort en su vida diaria?				X	
3. ¿Considera que su departamento le otorga satisfacción y libertad en mi vida cotidiana?					X
4. ¿Considera que su departamento le genera deleite estético?				X	
Dimensión de activación					
5. ¿Considera que su departamento le genera la sensación de orden?					X
6. ¿Considera que su departamento le otorga tranquilidad?				X	
7. ¿Considera que en su departamento existe calma sin ruidos molestos?					X
8. ¿Considera que su departamento le brinda una buena temperatura durante todo el año?			X		
9. ¿Considera que su departamento le brinda una buena luz natural durante todo el año?					X
10. ¿Considera que el color o contraste de su departamento es el adecuado?				X	
Dimensión de significación					
11. ¿Considera que se siente identificado(a) con el departamento donde vive?					X
12. ¿Considera que su departamento pertenece a su vida cotidiana?				X	
13. ¿Posee un sentimiento de arraigo o afecto a su departamento?					X
Dimensión de operatividad					
14. ¿Considera que su departamento le brinda la sensación de comodidad?				X	
15. ¿Considera que se encuentra adaptado(a) a su departamento?				X	
16. ¿Considera que su departamento le brinda la sensación de espacialidad?				X	
17. ¿Considera que su departamento le brinda la sensación de amplitud?					X
18. ¿Considera que su departamento le brinda la sensación de tener un buen espacio vital?				X	
Dimensión de privacidad					
19. ¿Considera que su departamento le brinda la sensación de seguridad?					X
20. ¿Considera que su departamento le brinda la sensación de intimidad personal?					X

QUESTIONARIO PARA HABITANTES DEL CONDOMINIO

Estimado(a) le saludo cordialmente y continuación le muestra un cuestionario cuyo fin es recolectar datos sobre las variables de investigación: **calidad espacial** y **habitabilidad doméstica** subjetiva en departamentos de interés social, este cuestionario es estrictamente para fines académicos (tesis), por favor, sírvase responder de forma sincera y **totalmente anónima**. Muchas gracias por el apoyo brindado a la investigación.

⊗ 1: Totalmente en desacuerdo, 2: En desacuerdo, 3: Sin opinión, 4: De acuerdo y 5: Totalmente de acuerdo ☺

Estimado(a) sr(a) sírvase contestar el siguiente cuestionario sobre su experiencia vivida en el condominio.

SEXO: M F EDAD: 18-35 35-50 50-65 65 a más

1era Parte	Calificación				
	1	2	3	4	5
Ítems					
Variable: Calidad espacial					
Dimensión de diversidad espacial					
1. ¿Considera que en su departamento existe variedad de espacios para la vida diaria?				X	
2. ¿Considera que los ambientes de su departamento (sala, comedor, cocina, etc) pueden cambiar de uso (flexibles)?			X		
Dimensión de intensidad de uso de los espacios					
3. ¿Considera que el área libre destinada a recreación se encuentra acorde al número de habitantes del condominio?		X			
4. ¿Considera que hay espacio suficiente para todos los habitantes de su departamento?				X	
5. ¿Considera que existe la posibilidad de libre desplazamiento en su departamento?		X			
Dimensión espacial					
6. ¿Considera que en su departamento existe la posibilidad de rotar o mover de posición el mobiliario de la vivienda?				X	
7. ¿Considera que los espacios de su departamento otorgan territorialidad o espacio propio?			X		
8. ¿Considera que su departamento cumple las normas mínimas de dimensión?		X			
Dimensión de conectividad de los espacios					
9. ¿Considera que su departamento me brinda intimidad en sus espacios?				X	
10. ¿Considera que su departamento posee una buena circulación en sus espacios?		X			
11. ¿Considera que su departamento posee una buena comunicabilidad entre los espacios?				X	
Dimensión de funcionalidad espacial					
12. ¿Considera que su departamento posee buena distribución de espacios?		X			
13. ¿Considera que su departamento posee espacios prácticos y útiles para su día a día?			X		
14. ¿Considera que su departamento posee una buena integración y organización de los espacios que le otorguen estética?			X		
15. ¿Considera que los ambientes de su departamento están destinadas a ser las áreas para las que en un inicio fueron diseñadas?				X	
2da Parte					
Ítems					
Variable: Habitabilidad Doméstica Subjetiva					
Dimensión de placer					
1. ¿Considera que su departamento le permite lograr sensaciones como crecimiento personal y prosperidad familiar?				X	
2. ¿Considera que su departamento le genera una buena percepción de bienestar, agrado y confort en su vida diaria?				X	
3. ¿Considera que su departamento le otorga satisfacción y libertad en mi vida cotidiana?			X		
4. ¿Considera que su departamento le genera deleite estético?				X	
Dimensión de activación					
5. ¿Considera que su departamento le genera la sensación de orden?			X		
6. ¿Considera que su departamento le otorga tranquilidad?				X	
7. ¿Considera que en su departamento existe calma sin ruidos molestos?			X		
8. ¿Considera que su departamento le brinda una buena temperatura durante todo el año?		X			
9. ¿Considera que su departamento le brinda una buena luz natural durante todo el año?			X		
10. ¿Considera que el color o contraste de su departamento es el adecuado?		X			
Dimensión de significación					
11. ¿Considera que se siente identificado(a) con el departamento donde vive?			X		
12. ¿Considera que su departamento pertenece a su vida cotidiana?		X			
13. ¿Posee un sentimiento de arraigo o afecto a su departamento?			X		
Dimensión de operatividad					
14. ¿Considera que su departamento le brinda la sensación de comodidad?		X			
15. ¿Considera que se encuentra adaptado(a) a su departamento?			X		
16. ¿Considera que su departamento le brinda la sensación de espacialidad?		X			
17. ¿Considera que su departamento le brinda la sensación de amplitud?			X		
18. ¿Considera que su departamento le brinda la sensación de tener un buen espacio vital?			X		
Dimensión de privacidad					
19. ¿Considera que su departamento le brinda la sensación de seguridad?			X		
20. ¿Considera que su departamento le brinda la sensación de intimidad personal?				X	

QUESTIONARIO PARA HABITANTES DEL CONDOMINIO

Estimado(a) le saludo cordialmente y continuación le muestra un cuestionario cuyo fin es recolectar datos sobre las variables de investigación: **calidad espacial y habitabilidad doméstica** subjetiva en departamentos de interés social, este cuestionario es estrictamente para fines académicos (tesis), por favor, sírvase responder de forma sincera y **totalmente anónima**. Muchas gracias por el apoyo brindado a la investigación.

⊗ 1: Totalmente en desacuerdo, 2: En desacuerdo, 3: Sin opinión, 4: De acuerdo y 5: Totalmente de acuerdo ☺

Estimado(a) sr(a) sírvase contestar el siguiente cuestionario sobre su experiencia vivida en el condominio.

SEXO: M F EDAD: 18-35 35-50 50-65 65 a más

1era Parte	Calificación				
	1	2	3	4	5
Ítems					
Variable: Calidad espacial					
Dimensión de diversidad espacial					
1. ¿Considera que en su departamento existe variedad de espacios para la vida diaria?					
2. ¿Considera que los ambientes de su departamento (sala, comedor, cocina, etc) pueden cambiar de uso (flexibles)?		X			
Dimensión de intensidad de uso de los espacios					
3. ¿Considera que el área libre destinada a recreación se encuentra acorde al número de habitantes del condominio?					
4. ¿Considera que hay espacio suficiente para todos los habitantes de su departamento?		X			
5. ¿Considera que existe la posibilidad de libre desplazamiento en su departamento?		X			
Dimensión espacial					
6. ¿Considera que en su departamento existe la posibilidad de rotar o mover de posición el mobiliario de la vivienda?					
7. ¿Considera que los espacios de su departamento otorgan territorialidad o espacio propio?		X			
8. ¿Considera que su departamento cumple las normas mínimas de dimensión?		X			
Dimensión de conectividad de los espacios					
9. ¿Considera que su departamento me brinda intimidad en sus espacios?		X			
10. ¿Considera que su departamento posee una buena circulación en sus espacios?					
11. ¿Considera que su departamento posee una buena comunicabilidad entre los espacios?		X			
Dimensión de funcionalidad espacial					
12. ¿Considera que su departamento posee buena distribución de espacios?					
13. ¿Considera que su departamento posee espacios prácticos y útiles para su día a día?		X			
14. ¿Considera que su departamento posee una buena integración y organización de los espacios que le otorguen estética?					
15. ¿Considera que los ambientes de su departamento están destinadas a ser las áreas para las que en un inicio fueron diseñadas?		X			
2da Parte					
Ítems					
Variable: Habitabilidad Doméstica Subjetiva					
Dimensión de placer					
1. ¿Considera que su departamento le permite lograr sensaciones como crecimiento personal y prosperidad familiar?					
2. ¿Considera que su departamento le genera una buena percepción de bienestar, agrado y confort en su vida diaria?		X			
3. ¿Considera que su departamento le otorga satisfacción y libertad en mi vida cotidiana?		X			
4. ¿Considera que su departamento le genera deleite estético?		X			
Dimensión de activación					
5. ¿Considera que su departamento le genera la sensación de orden?					
6. ¿Considera que su departamento le otorga tranquilidad?		X			
7. ¿Considera que en su departamento existe calma sin ruidos molestos?					
8. ¿Considera que su departamento le brinda una buena temperatura durante todo el año?					
9. ¿Considera que su departamento le brinda una buena luz natural durante todo el año?		X			
10. ¿Considera que el color o contraste de su departamento es el adecuado?		X			
Dimensión de significación					
11. ¿Considera que se siente identificado(a) con el departamento donde vive?					
12. ¿Considera que su departamento pertenece a su vida cotidiana?					
13. ¿Posee un sentimiento de arraigo o afecto a su departamento?					
Dimensión de operatividad					
14. ¿Considera que su departamento le brinda la sensación de comodidad?					
15. ¿Considera que se encuentra adaptado(a) a su departamento?		X			
16. ¿Considera que su departamento le brinda la sensación de espacialidad?					
17. ¿Considera que su departamento le brinda la sensación de amplitud?		X			
18. ¿Considera que su departamento le brinda la sensación de tener un buen espacio vital?					
Dimensión de privacidad					
19. ¿Considera que su departamento le brinda la sensación de seguridad?		X			
20. ¿Considera que su departamento le brinda la sensación de intimidad personal?		X			

CUESTIONARIO PARA HABITANTES DEL CONDOMINIO

Estimado(a) le saludo cordialmente y continuación le muestra un cuestionario cuyo fin es recolectar datos sobre las variables de investigación: **calidad espacial y habitabilidad doméstica** subjetiva en departamentos de interés social, este cuestionario es estrictamente para fines académicos (tesis), por favor, sírvase responder de forma sincera y **totalmente anónima**. Muchas gracias por el apoyo brindado a la investigación.

☉ 1: Totalmente en desacuerdo, 2: En desacuerdo, 3: Sin opinión, 4: De acuerdo y 5: Totalmente de acuerdo ☺

Estimado(a) sr(a) sírvase contestar el siguiente cuestionario sobre su experiencia vivida en el condominio.

SEXO: M F EDAD: 18-35 35-50 50-65 65 a más

1era Parte	Calificación				
	1	2	3	4	5
Ítems					
Variable: Calidad espacial					
Dimensión de diversidad espacial					
1. ¿Considera que en su departamento existe variedad de espacios para la vida diaria?					✓
2. ¿Considera que los ambientes de su departamento (sala, comedor, cocina, etc) pueden cambiar de uso (flexibles)?		✓			
Dimensión de intensidad de uso de los espacios					
3. ¿Considera que el área libre destinada a recreación se encuentra acorde al número de habitantes del condominio?					✓
4. ¿Considera que hay espacio suficiente para todos los habitantes de su departamento?		✓			
5. ¿Considera que existe la posibilidad de libre desplazamiento en su departamento?					✓
Dimensión espacial					
6. ¿Considera que en su departamento existe la posibilidad de rotar o mover de posición el mobiliario de la vivienda?					✓
7. ¿Considera que los espacios de su departamento otorgan territorialidad o espacio propio?		✓			
8. ¿Considera que su departamento cumple las normas mínimas de dimensión?					✓
Dimensión de conectividad de los espacios					
9. ¿Considera que su departamento me brinda intimidad en sus espacios?		✓	✓		
10. ¿Considera que su departamento posee una buena circulación en sus espacios?			✓		
11. ¿Considera que su departamento posee una buena comunicabilidad entre los espacios?					✓
Dimensión de funcionalidad espacial					
12. ¿Considera que su departamento posee buena distribución de espacios?			✓		
13. ¿Considera que su departamento posee espacios prácticos y útiles para su día a día?					✓
14. ¿Considera que su departamento posee una buena integración y organización de los espacios que le otorgan estética?			✓		
15. ¿Considera que los ambientes de su departamento están destinadas a ser las áreas para las que en un inicio fueron diseñadas?					✓
2da Parte					
Ítems					
Variable: Habitabilidad Doméstica Subjetiva					
Dimensión de placer					
1. ¿Considera que su departamento le permite lograr sensaciones como crecimiento personal y prosperidad familiar?					✓
2. ¿Considera que su departamento le genera una buena percepción de bienestar, agrado y confort en su vida diaria?					✓
3. ¿Considera que su departamento le otorga satisfacción y libertad en mi vida cotidiana?					✓
4. ¿Considera que su departamento le genera deleite estético?					✓
Dimensión de activación					
5. ¿Considera que su departamento le genera la sensación de orden?					✓
6. ¿Considera que su departamento le otorga tranquilidad?					✓
7. ¿Considera que en su departamento existe calma sin ruidos molestos?					✓
8. ¿Considera que su departamento le brinda una buena temperatura durante todo el año?					✓
9. ¿Considera que su departamento le brinda una buena luz natural durante todo el año?					✓
10. ¿Considera que el color o contraste de su departamento es el adecuado?					✓
Dimensión de significación					
11. ¿Considera que se siente identificado(a) con el departamento donde vive?					✓
12. ¿Considera que su departamento pertenece a su vida cotidiana?					✓
13. ¿Posee un sentimiento de arraigo o afecto a su departamento?					✓
Dimensión de operatividad					
14. ¿Considera que su departamento le brinda la sensación de comodidad?					✓
15. ¿Considera que se encuentra adaptado(a) a su departamento?					✓
16. ¿Considera que su departamento le brinda la sensación de espacialidad?					✓
17. ¿Considera que su departamento le brinda la sensación de amplitud?					✓
18. ¿Considera que su departamento le brinda la sensación de tener un buen espacio vital?					✓
Dimensión de privacidad					
19. ¿Considera que su departamento le brinda la sensación de seguridad?					✓
20. ¿Considera que su departamento le brinda la sensación de intimidad personal?					✓

QUESTIONARIO PARA HABITANTES DEL CONDOMINIO

Estimado(a) le saludo cordialmente y continuación le muestra un cuestionario cuyo fin es recolectar datos sobre las variables de investigación: **calidad espacial y habitabilidad doméstica** subjetiva en departamentos de interés social, este cuestionario es estrictamente para fines académicos (tesis), por favor, sírvase responder de forma sincera y **totalmente anónima**. Muchas gracias por el apoyo brindado a la investigación.

☺ 1: Totalmente en desacuerdo, 2: En desacuerdo, 3: Sin opinión, 4: De acuerdo y 5: Totalmente de acuerdo ☺

Estimado(a) sr(a) sírvase contestar el siguiente cuestionario sobre su experiencia vivida en el condominio.

SEXO: M F EDAD: 18-35 35-50 50-65 65 a más

1era Parte	Calificación				
	1	2	3	4	5
Ítems					
Variable: Calidad espacial					
Dimensión de diversidad espacial					
1. ¿Considera que en su departamento existe variedad de espacios para la vida diaria?					x
2. ¿Considera que los ambientes de su departamento (sala, comedor, cocina, etc) pueden cambiar de uso (flexibles)?					x
Dimensión de intensidad de uso de los espacios					
3. ¿Considera que el área libre destinada a recreación se encuentra acorde al número de habitantes del condominio?			x		
4. ¿Considera que hay espacio suficiente para todos los habitantes de su departamento?					x
5. ¿Considera que existe la posibilidad de libre desplazamiento en su departamento?				x	
Dimensión espacial					
6. ¿Considera que en su departamento existe la posibilidad de rotar o mover de posición el mobiliario de la vivienda?					x
7. ¿Considera que los espacios de su departamento otorgan territorialidad o espacio propio?					x
8. ¿Considera que su departamento cumple las normas mínimas de dimensión?					x
Dimensión de conectividad de los espacios					
9. ¿Considera que su departamento me brinda intimidad en sus espacios?					x
10. ¿Considera que su departamento posee una buena circulación en sus espacios?					x
11. ¿Considera que su departamento posee una buena comunicabilidad entre los espacios?				x	
Dimensión de funcionalidad espacial					
12. ¿Considera que su departamento posee buena distribución de espacios?					x
13. ¿Considera que su departamento posee espacios prácticos y útiles para su día a día?				x	
14. ¿Considera que su departamento posee una buena integración y organización de los espacios que le otorguen estética?					x
15. ¿Considera que los ambientes de su departamento están destinadas a ser las áreas para las que en un inicio fueron diseñadas?					x
2da Parte					
Ítems					
Variable: Habitabilidad Doméstica Subjetiva					
Dimensión de placer					
1. ¿Considera que su departamento le permite lograr sensaciones como crecimiento personal y prosperidad familiar?					x
2. ¿Considera que su departamento le genera una buena percepción de bienestar, agrado y confort en su vida diaria?					x
3. ¿Considera que su departamento le otorga satisfacción y libertad en mi vida cotidiana?					x
4. ¿Considera que su departamento le genera deleite estético?					x
Dimensión de activación					
5. ¿Considera que su departamento le genera la sensación de orden?					x
6. ¿Considera que su departamento le otorga tranquilidad?					x
7. ¿Considera que en su departamento existe calma sin ruidos molestos?					x
8. ¿Considera que su departamento le brinda una buena temperatura durante todo el año?					x
9. ¿Considera que su departamento le brinda una buena luz natural durante todo el año?					x
10. ¿Considera que el color o contraste de su departamento es el adecuado?					x
Dimensión de significación					
11. ¿Considera que se siente identificado(a) con el departamento donde vive?					x
12. ¿Considera que su departamento pertenece a su vida cotidiana?					x
13. ¿Posee un sentimiento de arraigo o afecto a su departamento?					x
Dimensión de operatividad					
14. ¿Considera que su departamento le brinda la sensación de comodidad?					x
15. ¿Considera que se encuentra adaptado(a) a su departamento?					x
16. ¿Considera que su departamento le brinda la sensación de espacialidad?					x
17. ¿Considera que su departamento le brinda la sensación de amplitud?					x
18. ¿Considera que su departamento le brinda la sensación de tener un buen espacio vital?					x
Dimensión de privacidad					
19. ¿Considera que su departamento le brinda la sensación de seguridad?					x
20. ¿Considera que su departamento le brinda la sensación de intimidad personal?					x

CUESTIONARIO PARA HABITANTES DEL CONDOMINIO

Estimado(a) le saludo cordialmente y continuación le muestra un cuestionario cuyo fin es recolectar datos sobre las variables de investigación: **calidad espacial y habitabilidad doméstica** subjetiva en departamentos de interés social, este cuestionario es estrictamente para fines académicos (tesis), por favor, sírvase responder de forma sincera y **totalmente anónima**. Muchas gracias por el apoyo brindado a la investigación.

☺ 1: Totalmente en desacuerdo, 2: En desacuerdo, 3: Sin opinión, 4: De acuerdo y 5: Totalmente de acuerdo ☺

Estimado(a) sr(a) sírvase contestar el siguiente cuestionario sobre su experiencia vivida en el condominio.

SEXO: M F EDAD: 18-35 35-50 50-65 65 a más

1era Parte		Calificación				
Ítems		1	2	3	4	5
Variable: Calidad espacial						
Dimensión de diversidad espacial						
1. ¿Considera que en su departamento existe variedad de espacios para la vida diaria?						
2. ¿Considera que los ambientes de su departamento (sala, comedor, cocina, etc) pueden cambiar de uso (flexibles)?		X				
Dimensión de intensidad de uso de los espacios						
3. ¿Considera que el área libre destinada a recreación se encuentra acorde al número de habitantes del condominio?		X				
4. ¿Considera que hay espacio suficiente para todos los habitantes de su departamento?		X				
5. ¿Considera que existe la posibilidad de libre desplazamiento en su departamento?		X	X			
Dimensión espacial						
6. ¿Considera que en su departamento existe la posibilidad de rotar o mover de posición el mobiliario de la vivienda?		X				
7. ¿Considera que los espacios de su departamento otorgan territorialidad o espacio propio?		X				
8. ¿Considera que su departamento cumple las normas mínimas de dimensión?		X			X	
Dimensión de conectividad de los espacios						
9. ¿Considera que su departamento me brinda intimidad en sus espacios?		X				
10. ¿Considera que su departamento posee una buena circulación en sus espacios?		X				
11. ¿Considera que su departamento posee una buena comunicabilidad entre los espacios?		X			X	
Dimensión de funcionalidad espacial						
12. ¿Considera que su departamento posee buena distribución de espacios?			X			
13. ¿Considera que su departamento posee espacios prácticos y útiles para su día a día?					X	
14. ¿Considera que su departamento posee una buena integración y organización de los espacios que le otorguen estética?		X				
15. ¿Considera que los ambientes de su departamento están destinadas a ser las áreas para las que en un inicio fueron diseñadas?		X				
2da Parte		Calificación				
Ítems		1	2	3	4	5
Variable: Habitabilidad Doméstica Subjetiva						
Dimensión de placer						
1. ¿Considera que su departamento le permite lograr sensaciones como crecimiento personal y prosperidad familiar?		X				
2. ¿Considera que su departamento le genera una buena percepción de bienestar, agrado y confort en su vida diaria?		X	X			
3. ¿Considera que su departamento le otorga satisfacción y libertad en mi vida cotidiana?		X				
4. ¿Considera que su departamento le genera deleite estético?		X		X		
Dimensión de activación						
5. ¿Considera que su departamento le genera la sensación de orden?		X				
6. ¿Considera que su departamento le otorga tranquilidad?		X				
7. ¿Considera que en su departamento existe calma sin ruidos molestos?		X		X		
8. ¿Considera que su departamento le brinda una buena temperatura durante todo el año?		X				
9. ¿Considera que su departamento le brinda una buena luz natural durante todo el año?				X		
10. ¿Considera que el color o contraste de su departamento es el adecuado?				X		
Dimensión de significación						
11. ¿Considera que se siente identificado(a) con el departamento donde vive?		X				
12. ¿Considera que su departamento pertenece a su vida cotidiana?			X			
13. ¿Posee un sentimiento de arraigo o afecto a su departamento?		X				
Dimensión de operatividad						
14. ¿Considera que su departamento le brinda la sensación de comodidad?		X				
15. ¿Considera que se encuentra adaptado(a) a su departamento?			X			
16. ¿Considera que su departamento le brinda la sensación de espacialidad?				X		
17. ¿Considera que su departamento le brinda la sensación de amplitud?				X		
18. ¿Considera que su departamento le brinda la sensación de tener un buen espacio vital?		X				
Dimensión de privacidad						
19. ¿Considera que su departamento le brinda la sensación de seguridad?				X		
20. ¿Considera que su departamento le brinda la sensación de intimidad personal?		X				

QUESTIONARIO PARA HABITANTES DEL CONDOMINIO

Estimado(a) le saludo cordialmente y continuación le muestra un cuestionario cuyo fin es recolectar datos sobre las variables de investigación: **calidad espacial** y **habitabilidad doméstica** subjetiva en departamentos de interés social, este cuestionario es estrictamente para fines académicos (tesis), por favor, sírvase responder de forma sincera y **totalmente anónima**. Muchas gracias por el apoyo brindado a la investigación.

⊗ 1: Totalmente en desacuerdo, 2: En desacuerdo, 3: Sin opinión, 4: De acuerdo y 5: Totalmente de acuerdo ☺

Estimado(a) sr(a) sírvase contestar el siguiente cuestionario sobre su experiencia vivida en el condominio.

SEXO: M F EDAD: 18-35 35-60 50-65 65 a más

1era Parte	Ítems	Calificación				
		1	2	3	4	5
Variable: Calidad espacial						
Dimensión de diversidad espacial						
	1. ¿Considera que en su departamento existe variedad de espacios para la vida diaria?					
	2. ¿Considera que los ambientes de su departamento (sala, comedor, cocina, etc) pueden cambiar de uso (flexibles)?				X	
Dimensión de intensidad de uso de los espacios						
	3. ¿Considera que el área libre destinada a recreación se encuentra acorde al número de habitantes del condominio?	X				
	4. ¿Considera que hay espacio suficiente para todos los habitantes de su departamento?		X			
	5. ¿Considera que existe la posibilidad de libre desplazamiento en su departamento?	X				
Dimensión espacial						
	6. ¿Considera que en su departamento existe la posibilidad de rotar o mover de posición el mobiliario de la vivienda?		X			
	7. ¿Considera que los espacios de su departamento otorgan territorialidad o espacio propio?	X				
	8. ¿Considera que su departamento cumple las normas mínimas de dimensión?		X			
Dimensión de conectividad de los espacios						
	9. ¿Considera que su departamento me brinda intimidad en sus espacios?		X			
	10. ¿Considera que su departamento posee una buena circulación en sus espacios?	X				
	11. ¿Considera que su departamento posee una buena comunicabilidad entre los espacios?		X			
Dimensión de funcionalidad espacial						
	12. ¿Considera que su departamento posee buena distribución de espacios?		X			
	13. ¿Considera que su departamento posee espacios prácticos y útiles para su día a día?		X			
	14. ¿Considera que su departamento posee una buena integración y organización de los espacios que le otorguen estética?			X		
	15. ¿Considera que los ambientes de su departamento están destinadas a ser las áreas para las que en un inicio fueron diseñadas?			X		
2da Parte						
Ítems		Calificación				
		1	2	3	4	5
Variable: Habitabilidad Doméstica Subjetiva						
Dimensión de placer						
	1. ¿Considera que su departamento le permite lograr sensaciones como crecimiento personal y prosperidad familiar?		X			
	2. ¿Considera que su departamento le genera una buena percepción de bienestar, agrado y confort en su vida diaria?		X			
	3. ¿Considera que su departamento le otorga satisfacción y libertad en mi vida cotidiana?		X			
	4. ¿Considera que su departamento le genera deleite estético?			X		
Dimensión de activación						
	5. ¿Considera que su departamento le genera la sensación de orden?		X			
	6. ¿Considera que su departamento le otorga tranquilidad?		X			
	7. ¿Considera que en su departamento existe calma sin ruidos molestos?		X			
	8. ¿Considera que su departamento le brinda una buena temperatura durante todo el año?	X				
	9. ¿Considera que su departamento le brinda una buena luz natural durante todo el año?		X			
	10. ¿Considera que el color o contraste de su departamento es el adecuado?	X				
Dimensión de significación						
	11. ¿Considera que se siente identificado(a) con el departamento donde vive?	X				
	12. ¿Considera que su departamento pertenece a su vida cotidiana?		X			
	13. ¿Posee un sentimiento de arraigo o afecto a su departamento?		X			
Dimensión de operatividad						
	14. ¿Considera que su departamento le brinda la sensación de comodidad?	X				
	15. ¿Considera que se encuentra adaptado(a) a su departamento?		X			
	16. ¿Considera que su departamento le brinda la sensación de espacialidad?		X			
	17. ¿Considera que su departamento le brinda la sensación de amplitud?		X			
	18. ¿Considera que su departamento le brinda la sensación de tener un buen espacio vital?	X				
Dimensión de privacidad						
	19. ¿Considera que su departamento le brinda la sensación de seguridad?		X			
	20. ¿Considera que su departamento le brinda la sensación de intimidad personal?		X			

CUESTIONARIO PARA HABITANTES DEL CONDOMINIO

Estimado(a) le saludo cordialmente y continuación le muestra un cuestionario cuyo fin es recolectar datos sobre las variables de investigación: **calidad espacial y habitabilidad doméstica** subjetiva en departamentos de interés social, este cuestionario es estrictamente para fines académicos (tesis), por favor, sirvase responder de forma sincera y **totalmente anónima**. Muchas gracias por el apoyo brindado a la investigación.

⊗ 1: Totalmente en desacuerdo, 2: En desacuerdo, 3: Sin opinión, 4: De acuerdo y 5: Totalmente de acuerdo ☺

Estimado(a) sr(a) sirvase contestar el siguiente cuestionario sobre su experiencia vivida en el condominio.

SEXO: M F EDAD: 18-25 35-50 50-65 65 a más

1era Parte	Calificación				
	1	2	3	4	5
Items					
Variable: Calidad espacial					
Dimensión de diversidad espacial					
1. ¿Considera que en su departamento existe variedad de espacios para la vida diaria?				X	
2. ¿Considera que los ambientes de su departamento (sala, comedor, cocina, etc) pueden cambiar de uso (flexibles)?				X	
Dimensión de intensidad de uso de los espacios					
3. ¿Considera que el área libre destinada a recreación se encuentra acorde al número de habitantes del condominio?		X			
4. ¿Considera que hay espacio suficiente para todos los habitantes de su departamento?		X			
5. ¿Considera que existe la posibilidad de libre desplazamiento en su departamento?		X			
Dimensión espacial					
6. ¿Considera que en su departamento existe la posibilidad de rotar o mover de posición el mobiliario de la vivienda?				X	
7. ¿Considera que los espacios de su departamento otorgan territorialidad o espacio propio?		X			
8. ¿Considera que su departamento cumple las normas mínimas de dimensión?		X			
Dimensión de conectividad de los espacios					
9. ¿Considera que su departamento me brinda intimidad en sus espacios?			X		
10. ¿Considera que su departamento posee una buena circulación en sus espacios?			X		
11. ¿Considera que su departamento posee una buena comunicabilidad entre los espacios?			X		
Dimensión de funcionalidad espacial					
12. ¿Considera que su departamento posee buena distribución de espacios?			X		
13. ¿Considera que su departamento posee espacios prácticos y útiles para su día a día?			X		
14. ¿Considera que su departamento posee una buena integración y organización de los espacios que le otorguen estética?				X	
15. ¿Considera que los ambientes de su departamento están destinadas a ser las áreas para las que en un inicio fueron diseñadas?				X	
2da Parte					
Items					
Variable: Habitabilidad Doméstica Subjetiva					
Dimensión de placer					
1. ¿Considera que su departamento le permite lograr sensaciones como crecimiento personal y prosperidad familiar?			X		
2. ¿Considera que su departamento le genera una buena percepción de bienestar, agrado y confort en su vida diaria?		X			
3. ¿Considera que su departamento le otorga satisfacción y libertad en mi vida cotidiana?			X		
4. ¿Considera que su departamento le genera deleite estético?		X			
Dimensión de activación					
5. ¿Considera que su departamento le genera la sensación de orden?		X			
6. ¿Considera que su departamento le otorga tranquilidad?			X		
7. ¿Considera que en su departamento existe calma sin ruidos molestos?		X			
8. ¿Considera que su departamento le brinda una buena temperatura durante todo el año?			X		
9. ¿Considera que su departamento le brinda una buena luz natural durante todo el año?			X		
10. ¿Considera que el color o contraste de su departamento es el adecuado?			X		
Dimensión de significación					
11. ¿Considera que se siente identificado(a) con el departamento donde vive?		X			
12. ¿Considera que su departamento pertenece a su vida cotidiana?			X		
13. ¿Posee un sentimiento de arraigo o afecto a su departamento?		X			
Dimensión de operatividad					
14. ¿Considera que su departamento le brinda la sensación de comodidad?			X		
15. ¿Considera que se encuentra adaptado(a) a su departamento?		X			
16. ¿Considera que su departamento le brinda la sensación de espacialidad?			X		
17. ¿Considera que su departamento le brinda la sensación de amplitud?			X		
18. ¿Considera que su departamento le brinda la sensación de tener un buen espacio vital?		X			
Dimensión de privacidad					
19. ¿Considera que su departamento le brinda la sensación de seguridad?		X			
20. ¿Considera que su departamento le brinda la sensación de intimidad personal?			X		

QUESTIONARIO PARA HABITANTES DEL CONDOMINIO

Estimado(a) le saludo cordialmente y continuación le muestra un cuestionario cuyo fin es recolectar datos sobre las variables de investigación: **calidad espacial** y **habitabilidad doméstica** subjetiva en departamentos de interés social, este cuestionario es estrictamente para fines académicos (tesis), por favor, sírvase responder de forma sincera y **totalmente anónima**. Muchas gracias por el apoyo brindado a la investigación.

⊗ 1: Totalmente en desacuerdo, 2: En desacuerdo, 3: Sin opinión, 4: De acuerdo y 5: Totalmente de acuerdo ☺

Estimado(a) sr(a) sírvase contestar el siguiente cuestionario sobre su experiencia vivida en el condominio.

SEXO: M F EDAD: 18-35 35-50 50-65 65 a más

1era Parte	Calificación				
	1	2	3	4	5
Items					
Variable: Calidad espacial					
Dimensión de diversidad espacial					
1. ¿Considera que en su departamento existe variedad de espacios para la vida diaria?					
2. ¿Considera que los ambientes de su departamento (sala, comedor, cocina, etc) pueden cambiar de uso (flexibles)?					
Dimensión de intensidad de uso de los espacios					
3. ¿Considera que el área libre destinada a recreación se encuentra acorde al número de habitantes del condominio?					
4. ¿Considera que hay espacio suficiente para todos los habitantes de su departamento?					
5. ¿Considera que existe la posibilidad de libre desplazamiento en su departamento?					
Dimensión espacial					
6. ¿Considera que en su departamento existe la posibilidad de rotar o mover de posición el mobiliario de la vivienda?					
7. ¿Considera que los espacios de su departamento otorgan territorialidad o espacio propio?					
8. ¿Considera que su departamento cumple las normas mínimas de dimensión?					
Dimensión de conectividad de los espacios					
9. ¿Considera que su departamento me brinda intimidad en sus espacios?					
10. ¿Considera que su departamento posee una buena circulación en sus espacios?					
11. ¿Considera que su departamento posee una buena comunicabilidad entre los espacios?					
Dimensión de funcionalidad espacial					
12. ¿Considera que su departamento posee buena distribución de espacios?					
13. ¿Considera que su departamento posee espacios prácticos y útiles para su día a día?					
14. ¿Considera que su departamento posee una buena integración y organización de los espacios que le otorguen estética?					
15. ¿Considera que los ambientes de su departamento están destinadas a ser las áreas para las que en un inicio fueron diseñadas?					
2da Parte					
Items					
Variable: Habitabilidad Doméstica Subjetiva					
Dimensión de placer					
1. ¿Considera que su departamento le permite lograr sensaciones como crecimiento personal y prosperidad familiar?					
2. ¿Considera que su departamento le genera una buena percepción de bienestar, agrado y confort en su vida diaria?					
3. ¿Considera que su departamento le otorga satisfacción y libertad en mi vida cotidiana?					
4. ¿Considera que su departamento le genera deleite estético?					
Dimensión de activación					
5. ¿Considera que su departamento le genera la sensación de orden?					
6. ¿Considera que su departamento le otorga tranquilidad?					
7. ¿Considera que en su departamento existe calma sin ruidos molestos?					
8. ¿Considera que su departamento le brinda una buena temperatura durante todo el año?					
9. ¿Considera que su departamento le brinda una buena luz natural durante todo el año?					
10. ¿Considera que el color o contraste de su departamento es el adecuado?					
Dimensión de significación					
11. ¿Considera que se siente identificado(a) con el departamento donde vive?					
12. ¿Considera que su departamento pertenece a su vida cotidiana?					
13. ¿Posee un sentimiento de arraigo o afecto a su departamento?					
Dimensión de operatividad					
14. ¿Considera que su departamento le brinda la sensación de comodidad?					
15. ¿Considera que se encuentra adaptado(a) a su departamento?					
16. ¿Considera que su departamento le brinda la sensación de espacialidad?					
17. ¿Considera que su departamento le brinda la sensación de amplitud?					
18. ¿Considera que su departamento le brinda la sensación de tener un buen espacio vital?					
Dimensión de privacidad					
19. ¿Considera que su departamento le brinda la sensación de seguridad?					
20. ¿Considera que su departamento le brinda la sensación de intimidad personal?					

QUESTIONARIO PARA HABITANTES DEL CONDOMINIO

Estimado(a) le saludo cordialmente y continuación le muestra un cuestionario cuyo fin es recolectar datos sobre las variables de investigación: **calidad espacial** y **habitabilidad doméstica** subjetiva en departamentos de interés social, este cuestionario es estrictamente para fines académicos (tesis), por favor, sírvase responder de forma sincera y **totalmente anónima**. Muchas gracias por el apoyo brindado a la investigación.

⊗ 1: Totalmente en desacuerdo, 2: En desacuerdo, 3: Sin opinión, 4: De acuerdo y 5: Totalmente de acuerdo ☺

Estimado(a) sr(a) sírvase contestar el siguiente cuestionario sobre su experiencia vivida en el condominio.

SEXO: M F EDAD: 18-35 31-50 50-65 65 a más

1era Parte	Ítems	Calificación				
		1	2	3	4	5
Variable: Calidad espacial						
Dimensión de diversidad espacial						
	1. ¿Considera que en su departamento existe variedad de espacios para la vida diaria?		X			
	2. ¿Considera que los ambientes de su departamento (sala, comedor, cocina, etc) pueden cambiar de uso (flexibles)?			X		
Dimensión de intensidad de uso de los espacios						
	3. ¿Considera que el área libre destinada a recreación se encuentra acorde al número de habitantes del condominio?		X			
	4. ¿Considera que hay espacio suficiente para todos los habitantes de su departamento?		X			
	5. ¿Considera que existe la posibilidad de libre desplazamiento en su departamento?		X			
Dimensión espacial						
	6. ¿Considera que en su departamento existe la posibilidad de rotar o mover de posición el mobiliario de la vivienda?		X			
	7. ¿Considera que los espacios de su departamento otorgan territorialidad o espacio propio?		X			
	8. ¿Considera que su departamento cumple las normas mínimas de dimensión?		X			
Dimensión de conectividad de los espacios						
	9. ¿Considera que su departamento me brinda intimidad en sus espacios?		X			
	10. ¿Considera que su departamento posee una buena circulación en sus espacios?		X			
	11. ¿Considera que su departamento posee una buena comunicabilidad entre los espacios?		X			
Dimensión de funcionalidad espacial						
	12. ¿Considera que su departamento posee buena distribución de espacios?		X			
	13. ¿Considera que su departamento posee espacios prácticos y útiles para su día a día?		X			
	14. ¿Considera que su departamento posee una buena integración y organización de los espacios que le otorguen estética?			X		
	15. ¿Considera que los ambientes de su departamento están destinadas a ser las áreas para las que en un inicio fueron diseñadas?			X		
2da Parte						
Ítems		Calificación				
		1	2	3	4	5
Variable: Habitabilidad Doméstica Subjetiva						
Dimensión de placer						
	1. ¿Considera que su departamento le permite lograr sensaciones como crecimiento personal y prosperidad familiar?		X			
	2. ¿Considera que su departamento le genera una buena percepción de bienestar, agrado y confort en su vida diaria?		X			
	3. ¿Considera que su departamento le otorga satisfacción y libertad en mi vida cotidiana?			X		
	4. ¿Considera que su departamento le genera deleite estético?		X			
Dimensión de activación						
	5. ¿Considera que su departamento le genera la sensación de orden?		X			
	6. ¿Considera que su departamento le otorga tranquilidad?		X			
	7. ¿Considera que en su departamento existe calma sin ruidos molestos?		X			
	8. ¿Considera que su departamento le brinda una buena temperatura durante todo el año?		X			
	9. ¿Considera que su departamento le brinda una buena luz natural durante todo el año?			X		
	10. ¿Considera que el color o contraste de su departamento es el adecuado?		X			
Dimensión de significación						
	11. ¿Considera que se siente identificado(a) con el departamento donde vive?		X			
	12. ¿Considera que su departamento pertenece a su vida cotidiana?		X			
	13. ¿Posee un sentimiento de arraigo o afecto a su departamento?		X			
Dimensión de operatividad						
	14. ¿Considera que su departamento le brinda la sensación de comodidad?		X			
	15. ¿Considera que se encuentra adaptado(a) a su departamento?		X			
	16. ¿Considera que su departamento le brinda la sensación de espacialidad?		X			
	17. ¿Considera que su departamento le brinda la sensación de amplitud?		X			
	18. ¿Considera que su departamento le brinda la sensación de tener un buen espacio vital?		X			
Dimensión de privacidad						
	19. ¿Considera que su departamento le brinda la sensación de seguridad?		X			
	20. ¿Considera que su departamento le brinda la sensación de intimidad personal?		X			

QUESTIONARIO PARA HABITANTES DEL CONDOMINIO

Estimado(a) le saludo cordialmente y continuación le muestra un cuestionario cuyo fin es recolectar datos sobre las variables de investigación: **calidad espacial y habitabilidad doméstica** subjetiva en departamentos de interés social, este cuestionario es estrictamente para fines académicos (tesis), por favor, sírvase responder de forma sincera y **totalmente anónima**. Muchas gracias por el apoyo brindado a la investigación.

⊗ 1: Totalmente en desacuerdo, 2: En desacuerdo, 3: Sin opinión, 4: De acuerdo y 5: Totalmente de acuerdo ☺

Estimado(a) sr(a) sírvase contestar el siguiente cuestionario sobre su experiencia vivida en el condominio.

SEXO: M F EDAD: 18-25 35-50 50-65 65 a más

1era Parte	Calificación				
	1	2	3	4	5
Ítems					
Variable: Calidad espacial					
Dimensión de diversidad espacial					
1. ¿Considera que en su departamento existe variedad de espacios para la vida diaria?					✓
2. ¿Considera que los ambientes de su departamento (sala, comedor, cocina, etc) pueden cambiar de uso (flexibles)?					✓
Dimensión de intensidad de uso de los espacios					
3. ¿Considera que el área libre destinada a recreación se encuentra acorde al número de habitantes del condominio?				✓	
4. ¿Considera que hay espacio suficiente para todos los habitantes de su departamento?					✓
5. ¿Considera que existe la posibilidad de libre desplazamiento en su departamento?				✓	
Dimensión espacial					
6. ¿Considera que en su departamento existe la posibilidad de rotar o mover de posición el mobiliario de la vivienda?					✓
7. ¿Considera que los espacios de su departamento otorgan territorialidad o espacio propio?				✓	
8. ¿Considera que su departamento cumple las normas mínimas de dimensión?					✓
Dimensión de conectividad de los espacios					
9. ¿Considera que su departamento me brinda intimidad en sus espacios?				✓	
10. ¿Considera que su departamento posee una buena circulación en sus espacios?					✓
11. ¿Considera que su departamento posee una buena comunicabilidad entre los espacios?				✓	
Dimensión de funcionalidad espacial					
12. ¿Considera que su departamento posee buena distribución de espacios?					✓
13. ¿Considera que su departamento posee espacios prácticos y útiles para su día a día?				✓	
14. ¿Considera que su departamento posee una buena integración y organización de los espacios que le otorguen estética?					✓
15. ¿Considera que los ambientes de su departamento están destinadas a ser las áreas para las que en un inicio fueron diseñadas?					✓
2da Parte					
Ítems					
Variable: Habitabilidad Doméstica Subjetiva					
Dimensión de placer					
1. ¿Considera que su departamento le permite lograr sensaciones como crecimiento personal y prosperidad familiar?					✓
2. ¿Considera que su departamento le genera una buena percepción de bienestar, agrado y confort en su vida diaria?					✓
3. ¿Considera que su departamento le otorga satisfacción y libertad en mi vida cotidiana?				✓	
4. ¿Considera que su departamento le genera deleite estético?					✓
Dimensión de activación					
5. ¿Considera que su departamento le genera la sensación de orden?				✓	
6. ¿Considera que su departamento le otorga tranquilidad?					✓
7. ¿Considera que en su departamento existe calma sin ruidos molestos?				✓	
8. ¿Considera que su departamento le brinda una buena temperatura durante todo el año?					✓
9. ¿Considera que su departamento le brinda una buena luz natural durante todo el año?				✓	
10. ¿Considera que el color o contraste de su departamento es el adecuado?					✓
Dimensión de significación					
11. ¿Considera que se siente identificado(a) con el departamento donde vive?				✓	
12. ¿Considera que su departamento pertenece a su vida cotidiana?					✓
13. ¿Posee un sentimiento de arraigo o afecto a su departamento?				✓	
Dimensión de operatividad					
14. ¿Considera que su departamento le brinda la sensación de comodidad?					✓
15. ¿Considera que se encuentra adaptado(a) a su departamento?				✓	
16. ¿Considera que su departamento le brinda la sensación de espacialidad?					✓
17. ¿Considera que su departamento le brinda la sensación de amplitud?				✓	
18. ¿Considera que su departamento le brinda la sensación de tener un buen espacio vital?					✓
Dimensión de privacidad					
19. ¿Considera que su departamento le brinda la sensación de seguridad?				✓	
20. ¿Considera que su departamento le brinda la sensación de intimidad personal?					✓

QUESTIONARIO PARA HABITANTES DEL CONDOMINIO

Estimado(a) le saludo cordialmente y continuación le muestra un cuestionario cuyo fin es recolectar datos sobre las variables de investigación: **calidad espacial y habitabilidad doméstica** subjetiva en departamentos de interés social, este cuestionario es estrictamente para fines académicos (tesis), por favor, sírvase responder de forma sincera y **totalmente anónima**. Muchas gracias por el apoyo brindado a la investigación.

☉ 1: Totalmente en desacuerdo, 2: En desacuerdo, 3: Sin opinión, 4: De acuerdo y 5: Totalmente de acuerdo ☺

Estimado(a) sr(a) sírvase contestar el siguiente cuestionario sobre su experiencia vivida en el condominio.

SEXO: M F EDAD: 1-35 35-50 50-65 65 a más

1era Parte	Calificación				
	1	2	3	4	5
Variable: Calidad espacial					
Dimensión de diversidad espacial					
1. ¿Considera que en su departamento existe variedad de espacios para la vida diaria?		X			
2. ¿Considera que los ambientes de su departamento (sala, comedor, cocina, etc) pueden cambiar de uso (flexibles)?			X		
Dimensión de intensidad de uso de los espacios					
3. ¿Considera que el área libre destinada a recreación se encuentra acorde al número de habitantes del condominio?					X
4. ¿Considera que hay espacio suficiente para todos los habitantes de su departamento?		X			
5. ¿Considera que existe la posibilidad de libre desplazamiento en su departamento?				X	
Dimensión espacial					
6. ¿Considera que en su departamento existe la posibilidad de rotar o mover de posición el mobiliario de la vivienda?	X				
7. ¿Considera que los espacios de su departamento otorgan territorialidad o espacio propio?		X			
8. ¿Considera que su departamento cumple las normas mínimas de dimensión?				X	
Dimensión de conectividad de los espacios					
9. ¿Considera que su departamento me brinda intimidad en sus espacios?		X			
10. ¿Considera que su departamento posee una buena circulación en sus espacios?			X		
11. ¿Considera que su departamento posee una buena comunicabilidad entre los espacios?			X		
Dimensión de funcionalidad espacial					
12. ¿Considera que su departamento posee buena distribución de espacios?			X		
13. ¿Considera que su departamento posee espacios prácticos y útiles para su día a día?		X			
14. ¿Considera que su departamento posee una buena integración y organización de los espacios que le otorguen estética?			X		
15. ¿Considera que los ambientes de su departamento están destinadas a ser las áreas para las que en un inicio fueron diseñadas?				X	
2da Parte					
Variable: Habitabilidad Doméstica Subjetiva					
Dimensión de placer					
1. ¿Considera que su departamento le permite lograr sensaciones como crecimiento personal y prosperidad familiar?				X	
2. ¿Considera que su departamento le genera una buena percepción de bienestar, agrado y confort en su vida diaria?				X	
3. ¿Considera que su departamento le otorga satisfacción y libertad en mi vida cotidiana?				X	
4. ¿Considera que su departamento le genera deleite estético?			X		
Dimensión de activación					
5. ¿Considera que su departamento le genera la sensación de orden?			X		
6. ¿Considera que su departamento le otorga tranquilidad?				X	
7. ¿Considera que en su departamento existe calma sin ruidos molestos?		X			
8. ¿Considera que su departamento le brinda una buena temperatura durante todo el año?		X		X	
9. ¿Considera que su departamento le brinda una buena luz natural durante todo el año?				X	
10. ¿Considera que el color o contraste de su departamento es el adecuado?			X		
Dimensión de significación					
11. ¿Considera que se siente identificado(a) con el departamento donde vive?			X		
12. ¿Considera que su departamento pertenece a su vida cotidiana?				X	
13. ¿Posee un sentimiento de arraigo o afecto a su departamento?			X		
Dimensión de operatividad					
14. ¿Considera que su departamento le brinda la sensación de comodidad?				X	
15. ¿Considera que se encuentra adaptado(a) a su departamento?				X	
16. ¿Considera que su departamento le brinda la sensación de espacialidad?			X		
17. ¿Considera que su departamento le brinda la sensación de amplitud?		X			
18. ¿Considera que su departamento le brinda la sensación de tener un buen espacio vital?		X			
Dimensión de privacidad					
19. ¿Considera que su departamento le brinda la sensación de seguridad?				X	
20. ¿Considera que su departamento le brinda la sensación de intimidad personal?	X				

CUESTIONARIO PARA HABITANTES DEL CONDOMINIO

Estimado(a) le saludo cordialmente y continuación le muestra un cuestionario cuyo fin es recolectar datos sobre las variables de investigación: **calidad espacial y habitabilidad doméstica** subjetiva en departamentos de interés social, este cuestionario es estrictamente para fines académicos (tesis), por favor, sírvase responder de forma sincera y **totalmente anónima**. Muchas gracias por el apoyo brindado a la investigación.

☺ 1: Totalmente en desacuerdo, 2: En desacuerdo, 3: Sin opinión, 4: De acuerdo y 5: Totalmente de acuerdo ☺

Estimado(a) sr(a) sírvase contestar el siguiente cuestionario sobre su experiencia vivida en el condominio.

SEXO: M F EDAD: 18-35 35-50 50-65 65 a más

4era Parte	Calificación				
	1	2	3	4	5
Items					
Variable: Calidad espacial					
Dimensión de diversidad espacial					
1. ¿Considera que en su departamento existe variedad de espacios para la vida diaria?					
2. ¿Considera que los ambientes de su departamento (sala, comedor, cocina, etc) pueden cambiar de uso (flexibles)?					
Dimensión de intensidad de uso de los espacios					
3. ¿Considera que el área libre destinada a recreación se encuentra acorde al número de habitantes del condominio?					
4. ¿Considera que hay espacio suficiente para todos los habitantes de su departamento?					
5. ¿Considera que existe la posibilidad de libre desplazamiento en su departamento?					
Dimensión espacial					
6. ¿Considera que en su departamento existe la posibilidad de rotar o mover de posición el mobiliario de la vivienda?					
7. ¿Considera que los espacios de su departamento otorgan territorialidad o espacio propio?					
8. ¿Considera que su departamento cumple las normas mínimas de dimensión?					
Dimensión de conectividad de los espacios					
9. ¿Considera que su departamento me brinda intimidad en sus espacios?					
10. ¿Considera que su departamento posee una buena circulación en sus espacios?					
11. ¿Considera que su departamento posee una buena comunicabilidad entre los espacios?					
Dimensión de funcionalidad espacial					
12. ¿Considera que su departamento posee buena distribución de espacios?					
13. ¿Considera que su departamento posee espacios prácticos y útiles para su día a día?					
14. ¿Considera que su departamento posee una buena integración y organización de los espacios que le otorguen estética?					
15. ¿Considera que los ambientes de su departamento están destinadas a ser las áreas para las que en un inicio fueron diseñadas?					
2da Parte					
Items					
Variable: Habitabilidad Doméstica Subjetiva					
Dimensión de placer					
1. ¿Considera que su departamento le permite lograr sensaciones como crecimiento personal y prosperidad familiar?					
2. ¿Considera que su departamento le genera una buena percepción de bienestar, agrado y confort en su vida diaria?					
3. ¿Considera que su departamento le otorga satisfacción y libertad en mi vida cotidiana?					
4. ¿Considera que su departamento le genera deleite estético?					
Dimensión de activación					
5. ¿Considera que su departamento le genera la sensación de orden?					
6. ¿Considera que su departamento le otorga tranquilidad?					
7. ¿Considera que en su departamento existe calma sin ruidos molestos?					
8. ¿Considera que su departamento le brinda una buena temperatura durante todo el año?					
9. ¿Considera que su departamento le brinda una buena luz natural durante todo el año?					
10. ¿Considera que el color o contraste de su departamento es el adecuado?					
Dimensión de significación					
11. ¿Considera que se siente identificado(a) con el departamento donde vive?					
12. ¿Considera que su departamento pertenece a su vida cotidiana?					
13. ¿Posee un sentimiento de arraigo o afecto a su departamento?					
Dimensión de operatividad					
14. ¿Considera que su departamento le brinda la sensación de comodidad?					
15. ¿Considera que se encuentra adaptado(a) a su departamento?					
16. ¿Considera que su departamento le brinda la sensación de espacialidad?					
17. ¿Considera que su departamento le brinda la sensación de amplitud?					
18. ¿Considera que su departamento le brinda la sensación de tener un buen espacio vital?					
Dimensión de privacidad					
19. ¿Considera que su departamento le brinda la sensación de seguridad?					
20. ¿Considera que su departamento le brinda la sensación de intimidad personal?					

CUESTIONARIO PARA HABITANTES DEL CONDOMINIO

Estimado(a) le saludo cordialmente y continuación le muestra un cuestionario cuyo fin es recolectar datos sobre las variables de investigación: **calidad espacial y habitabilidad doméstica** subjetiva en departamentos de interés social, este cuestionario es estrictamente para fines académicos (tesis), por favor, sírvase responder de forma sincera y **totalmente anónima**. Muchas gracias por el apoyo brindado a la investigación.

☺ 1: Totalmente en desacuerdo, 2: En desacuerdo, 3: Sin opinión, 4: De acuerdo y 5: Totalmente de acuerdo ☺

Estimado(a) sr(a) sírvase contestar el siguiente cuestionario sobre su experiencia vivida en el condominio.

SEXO: M F EDAD: 18-35 35-50 50-65 65 a más

1era Parte	Calificación				
	1	2	3	4	5
Items					
Variable: Calidad espacial					
Dimensión de diversidad espacial					
1. ¿Considera que en su departamento existe variedad de espacios para la vida diaria?		X			
2. ¿Considera que los ambientes de su departamento (sala, comedor, cocina, etc) pueden cambiar de uso (flexibles)?			X		
Dimensión de intensidad de uso de los espacios					
3. ¿Considera que el área libre destinada a recreación se encuentra acorde al número de habitantes del condominio?		X			
4. ¿Considera que hay espacio suficiente para todos los habitantes de su departamento?			X		
5. ¿Considera que existe la posibilidad de libre desplazamiento en su departamento?		X			
Dimensión espacial					
6. ¿Considera que en su departamento existe la posibilidad de rotar o mover de posición el mobiliario de la vivienda?			X		
7. ¿Considera que los espacios de su departamento otorgan territorialidad o espacio propio?		X			
8. ¿Considera que su departamento cumple las normas mínimas de dimensión?			X		
Dimensión de conectividad de los espacios					
9. ¿Considera que su departamento me brinda intimidad en sus espacios?		X			
10. ¿Considera que su departamento posee una buena circulación en sus espacios?			X		
11. ¿Considera que su departamento posee una buena comunicabilidad entre los espacios?			X		
Dimensión de funcionalidad espacial					
12. ¿Considera que su departamento posee buena distribución de espacios?		X			
13. ¿Considera que su departamento posee espacios prácticos y útiles para su día a día?			X		
14. ¿Considera que su departamento posee una buena integración y organización de los espacios que le otorguen estética?		X			
15. ¿Considera que los ambientes de su departamento están destinadas a ser las áreas para las que en un inicio fueron diseñadas?		X			
2da Parte					
Items					
Variable: Habitabilidad Doméstica Subjetiva					
Dimensión de placer					
1. ¿Considera que su departamento le permite lograr sensaciones como crecimiento personal y prosperidad familiar?		X			
2. ¿Considera que su departamento le genera una buena percepción de bienestar, agrado y confort en su vida diaria?			X		
3. ¿Considera que su departamento le otorga satisfacción y libertad en mi vida cotidiana?		X			
4. ¿Considera que su departamento le genera deleite estético?			X		
Dimensión de activación					
5. ¿Considera que su departamento le genera la sensación de orden?		X			
6. ¿Considera que su departamento le otorga tranquilidad?			X		
7. ¿Considera que en su departamento existe calma sin ruidos molestos?			X		
8. ¿Considera que su departamento le brinda una buena temperatura durante todo el año?			X		
9. ¿Considera que su departamento le brinda una buena luz natural durante todo el año?		X			
10. ¿Considera que el color o contraste de su departamento es el adecuado?			X		
Dimensión de significación					
11. ¿Considera que se siente identificado(a) con el departamento donde vive?		X			
12. ¿Considera que su departamento pertenece a su vida cotidiana?			X		
13. ¿Posee un sentimiento de arraigo o afecto a su departamento?		X			
Dimensión de operatividad					
14. ¿Considera que su departamento le brinda la sensación de comodidad?			X		
15. ¿Considera que se encuentra adaptado(a) a su departamento?		X			
16. ¿Considera que su departamento le brinda la sensación de espacialidad?			X		
17. ¿Considera que su departamento le brinda la sensación de amplitud?		X			
18. ¿Considera que su departamento le brinda la sensación de tener un buen espacio vital?			X		
Dimensión de privacidad					
19. ¿Considera que su departamento le brinda la sensación de seguridad?		X			
20. ¿Considera que su departamento le brinda la sensación de intimidad personal?			X		

CUESTIONARIO PARA HABITANTES DEL CONDOMINIO

Estimado(a) le saludo cordialmente y continuación le muestra un cuestionario cuyo fin es recolectar datos sobre las variables de investigación: **calidad espacial** y **habitabilidad doméstica** subjetiva en departamentos de interés social, este cuestionario es estrictamente para fines académicos (tesis), por favor, sírvase responder de forma sincera y **totalmente anónima**. Muchas gracias por el apoyo brindado a la investigación.

☺ 1: Totalmente en desacuerdo, 2: En desacuerdo, 3: Sin opinión, 4: De acuerdo y 5: Totalmente de acuerdo ☺

Estimado(a) sr(a) sírvase contestar el siguiente cuestionario sobre su experiencia vivida en el condominio.

SEXO: M F EDAD: 18-25 35-50 50-65 65 a más

1era Parte		Calificación				
Ítems		1	2	3	4	5
Variante: Calidad espacial						
Dimensión de diversidad espacial						
1. ¿Considera que en su departamento existe variedad de espacios para la vida diaria?			2			
2. ¿Considera que los ambientes de su departamento (sala, comedor, cocina, etc) pueden cambiar de uso (flexibles)?		4				
Dimensión de intensidad de uso de los espacios						
3. ¿Considera que el área libre destinada a recreación se encuentra acorde al número de habitantes del condominio?		2				
4. ¿Considera que hay espacio suficiente para todos los habitantes de su departamento?		4				
5. ¿Considera que existe la posibilidad de libre desplazamiento en su departamento?		4				
Dimensión espacial						
6. ¿Considera que en su departamento existe la posibilidad de rotar o mover de posición el mobiliario de la vivienda?						
7. ¿Considera que los espacios de su departamento otorgan territorialidad o espacio propio?						
8. ¿Considera que su departamento cumple las normas mínimas de dimensión?						
Dimensión de conectividad de los espacios						
9. ¿Considera que su departamento me brinda intimidad en sus espacios?						
10. ¿Considera que su departamento posee una buena circulación en sus espacios?						
11. ¿Considera que su departamento posee una buena comunicabilidad entre los espacios?						
Dimensión de funcionalidad espacial						
12. ¿Considera que su departamento posee buena distribución de espacios?						
13. ¿Considera que su departamento posee espacios prácticos y útiles para su día a día?						
14. ¿Considera que su departamento posee una buena integración y organización de los espacios que le otorguen estética?						
15. ¿Considera que los ambientes de su departamento están destinadas a ser las áreas para las que en un inicio fueron diseñadas?						
2da Parte		Calificación				
Ítems		1	2	3	4	5
Variante: Habitabilidad Doméstica Subjetiva						
Dimensión de placer						
1. ¿Considera que su departamento le permite lograr sensaciones como crecimiento personal y prosperidad familiar?						
2. ¿Considera que su departamento le genera una buena percepción de bienestar, agrado y confort en su vida diaria?						
3. ¿Considera que su departamento le otorga satisfacción y libertad en mi vida cotidiana?						
4. ¿Considera que su departamento le genera deleite estético?						
Dimensión de activación						
5. ¿Considera que su departamento le genera la sensación de orden?						
6. ¿Considera que su departamento le otorga tranquilidad?						
7. ¿Considera que en su departamento existe calma sin ruidos molestos?						
8. ¿Considera que su departamento le brinda una buena temperatura durante todo el año?						
9. ¿Considera que su departamento le brinda una buena luz natural durante todo el año?						
10. ¿Considera que el color o contraste de su departamento es el adecuado?						
Dimensión de significación						
11. ¿Considera que se siente identificado(a) con el departamento donde vive?						
12. ¿Considera que su departamento pertenece a su vida cotidiana?						
13. ¿Posee un sentimiento de arraigo o afecto a su departamento?						
Dimensión de operatividad						
14. ¿Considera que su departamento le brinda la sensación de comodidad?						
15. ¿Considera que se encuentra adaptado(a) a su departamento?						
16. ¿Considera que su departamento le brinda la sensación de espacialidad?						
17. ¿Considera que su departamento le brinda la sensación de amplitud?						
18. ¿Considera que su departamento le brinda la sensación de tener un buen espacio vital?						
Dimensión de privacidad						
19. ¿Considera que su departamento le brinda la sensación de seguridad?						
20. ¿Considera que su departamento le brinda la sensación de intimidad personal?						

CUESTIONARIO PARA HABITANTES DEL CONDOMINIO

Estimado(a) le saludo cordialmente y continuación le muestra un cuestionario cuyo fin es recolectar datos sobre las variables de investigación: **calidad espacial** y **habitabilidad doméstica** subjetiva en departamentos de interés social, este cuestionario es estrictamente para fines académicos (tesis), por favor, sírvase responder de forma sincera y **totalmente anónima**. Muchas gracias por el apoyo brindado a la investigación.

⊗ 1: Totalmente en desacuerdo, 2: En desacuerdo, 3: Sin opinión, 4: De acuerdo y 5: Totalmente de acuerdo ☺

Estimado(a) sr(a) sírvase contestar el siguiente cuestionario sobre su experiencia vivida en el condominio.

SEXO: M F EDAD: 18-35 35-50 50-65 65 a más

1era Parte	Calificación				
	1	2	3	4	5
Ítems					
Variable: Calidad espacial					
Dimensión de diversidad espacial					
1. ¿Considera que en su departamento existe variedad de espacios para la vida diaria?				✓	
2. ¿Considera que los ambientes de su departamento (sala, comedor, cocina, etc) pueden cambiar de uso (flexibles)?				✓	
Dimensión de intensidad de uso de los espacios					
3. ¿Considera que el área libre destinada a recreación se encuentra acorde al número de habitantes del condominio?		✓			
4. ¿Considera que hay espacio suficiente para todos los habitantes de su departamento?				✓	
5. ¿Considera que existe la posibilidad de libre desplazamiento en su departamento?				✓	
Dimensión espacial					
6. ¿Considera que en su departamento existe la posibilidad de rotar o mover de posición el mobiliario de la vivienda?				✓	
7. ¿Considera que los espacios de su departamento otorgan territorialidad o espacio propio?				✓	
8. ¿Considera que su departamento cumple las normas mínimas de dimensión?				✓	
Dimensión de conectividad de los espacios					
9. ¿Considera que su departamento me brinda intimidad en sus espacios?				✓	
10. ¿Considera que su departamento posee una buena circulación en sus espacios?				✓	
11. ¿Considera que su departamento posee una buena comunicabilidad entre los espacios?				✓	
Dimensión de funcionalidad espacial					
12. ¿Considera que su departamento posee buena distribución de espacios?				✓	
13. ¿Considera que su departamento posee espacios prácticos y útiles para su día a día?				✓	
14. ¿Considera que su departamento posee una buena integración y organización de los espacios que le otorguen estética?				✓	
15. ¿Considera que los ambientes de su departamento están destinadas a ser las áreas para las que en un inicio fueron diseñadas?				✓	
2da Parte					
Ítems					
Variable: Habitabilidad Doméstica Subjetiva					
Dimensión de placer					
1. ¿Considera que su departamento le permite lograr sensaciones como crecimiento personal y prosperidad familiar?				✓	
2. ¿Considera que su departamento le genera una buena percepción de bienestar, agrado y confort en su vida diaria?				✓	
3. ¿Considera que su departamento le otorga satisfacción y libertad en mi vida cotidiana?				✓	
4. ¿Considera que su departamento le genera deleite estético?				✓	
Dimensión de activación					
5. ¿Considera que su departamento le genera la sensación de orden?				✓	
6. ¿Considera que su departamento le otorga tranquilidad?				✓	
7. ¿Considera que en su departamento existe calma sin ruidos molestos?				✓	
8. ¿Considera que su departamento le brinda una buena temperatura durante todo el año?				✓	
9. ¿Considera que su departamento le brinda una buena luz natural durante todo el año?				✓	
10. ¿Considera que el color o contraste de su departamento es el adecuado?				✓	
Dimensión de significación					
11. ¿Considera que se siente identificado(a) con el departamento donde vive?				✓	
12. ¿Considera que su departamento pertenece a su vida cotidiana?				✓	
13. ¿Posee un sentimiento de arraigo o afecto a su departamento?				✓	
Dimensión de operatividad					
14. ¿Considera que su departamento le brinda la sensación de comodidad?				✓	
15. ¿Considera que se encuentra adaptado(a) a su departamento?				✓	
16. ¿Considera que su departamento le brinda la sensación de espacialidad?				✓	
17. ¿Considera que su departamento le brinda la sensación de amplitud?				✓	
18. ¿Considera que su departamento le brinda la sensación de tener un buen espacio vital?				✓	
Dimensión de privacidad					
19. ¿Considera que su departamento le brinda la sensación de seguridad?				✓	
20. ¿Considera que su departamento le brinda la sensación de intimidad personal?				✓	

QUESTIONARIO PARA HABITANTES DEL CONDOMINIO

Estimado(a) le saludo cordialmente y continuación le muestra un cuestionario cuyo fin es recolectar datos sobre las variables de investigación: **calidad espacial** y **habitabilidad doméstica** subjetiva en departamentos de interés social, este cuestionario es estrictamente para fines académicos (tesis), por favor, sírvase responder de forma sincera y **totalmente anónima**. Muchas gracias por el apoyo brindado a la investigación.

☺ 1: Totalmente en desacuerdo, 2: En desacuerdo, 3: Sin opinión, 4: De acuerdo y 5: Totalmente de acuerdo ☺

Estimado(a) sr(a) sírvase contestar el siguiente cuestionario sobre su experiencia vivida en el condominio.

SEXO: M F EDAD: 18-35 35-50 50-65 65 a más

1era Parte	Calificación				
	1	2	3	4	5
Items					
Variable: Calidad espacial					
Dimensión de diversidad espacial					
1. ¿Considera que en su departamento existe variedad de espacios para la vida diaria?					✓
2. ¿Considera que los ambientes de su departamento (sala, comedor, cocina, etc) pueden cambiar de uso (flexibles)?					✓
Dimensión de intensidad de uso de los espacios					
3. ¿Considera que el área libre destinada a recreación se encuentra acorde al número de habitantes del condominio?					✓
4. ¿Considera que hay espacio suficiente para todos los habitantes de su departamento?					✓
5. ¿Considera que existe la posibilidad de libre desplazamiento en su departamento?					✓
Dimensión espacial					
6. ¿Considera que en su departamento existe la posibilidad de rotar o mover de posición el mobiliario de la vivienda?					✓
7. ¿Considera que los espacios de su departamento otorgan territorialidad o espacio propio?					✓
8. ¿Considera que su departamento cumple las normas mínimas de dimensión?					✓
Dimensión de conectividad de los espacios					
9. ¿Considera que su departamento me brinda intimidad en sus espacios?					✓
10. ¿Considera que su departamento posee una buena circulación en sus espacios?					✓
11. ¿Considera que su departamento posee una buena comunicabilidad entre los espacios?					✓
Dimensión de funcionalidad espacial					
12. ¿Considera que su departamento posee buena distribución de espacios?					✓
13. ¿Considera que su departamento posee espacios prácticos y útiles para su día a día?					✓
14. ¿Considera que su departamento posee una buena integración y organización de los espacios que le otorguen estética?					✓
15. ¿Considera que los ambientes de su departamento están destinadas a ser las áreas para las que en un inicio fueron diseñadas?					✓
2da Parte					
Items					
Variable: Habitabilidad Doméstica Subjetiva					
Dimensión de placer					
1. ¿Considera que su departamento le permite lograr sensaciones como crecimiento personal y prosperidad familiar?					✓
2. ¿Considera que su departamento le genera una buena percepción de bienestar, agrado y confort en su vida diaria?					✓
3. ¿Considera que su departamento le otorga satisfacción y libertad en mi vida cotidiana?					✓
4. ¿Considera que su departamento le genera deleite estético?					✓
Dimensión de activación					
5. ¿Considera que su departamento le genera la sensación de orden?					✓
6. ¿Considera que su departamento le otorga tranquilidad?					✓
7. ¿Considera que en su departamento existe calma sin ruidos molestos?					✓
8. ¿Considera que su departamento le brinda una buena temperatura durante todo el año?					✓
9. ¿Considera que su departamento le brinda una buena luz natural durante todo el año?					✓
10. ¿Considera que el color o contraste de su departamento es el adecuado?					✓
Dimensión de significación					
11. ¿Considera que se siente identificado(a) con el departamento donde vive?					✓
12. ¿Considera que su departamento pertenece a su vida cotidiana?					✓
13. ¿Posee un sentimiento de arraigo o afecto a su departamento?					✓
Dimensión de operatividad					
14. ¿Considera que su departamento le brinda la sensación de comodidad?					✓
15. ¿Considera que se encuentra adaptado(a) a su departamento?					✓
16. ¿Considera que su departamento le brinda la sensación de espacialidad?					✓
17. ¿Considera que su departamento le brinda la sensación de amplitud?					✓
18. ¿Considera que su departamento le brinda la sensación de tener un buen espacio vital?					✓
Dimensión de privacidad					
19. ¿Considera que su departamento le brinda la sensación de seguridad?					✓
20. ¿Considera que su departamento le brinda la sensación de intimidad personal?					✓

CUESTIONARIO PARA HABITANTES DEL CONDOMINIO

Estimado(a) le saludo cordialmente y continuación le muestra un cuestionario cuyo fin es recolectar datos sobre las variables de investigación: **calidad espacial** y **habitabilidad doméstica** subjetiva en departamentos de interés social, este cuestionario es estrictamente para fines académicos (tesis), por favor, sírvase responder de forma sincera y **totalmente anónima**. Muchas gracias por el apoyo brindado a la investigación.

⊗ 1: Totalmente en desacuerdo, 2: En desacuerdo, 3: Sin opinión, 4: De acuerdo y 5: Totalmente de acuerdo ☺

Estimado(a) sr(a) sírvase contestar el siguiente cuestionario sobre su experiencia vivida en el condominio.

SEXO: M F EDAD: 1-5 35-50 50-65 65 a más

1era Parte Ítems	Calificación				
	1	2	3	4	5
Variable: Calidad espacial					
Dimensión de diversidad espacial					
1. ¿Considera que en su departamento existe variedad de espacios para la vida diaria?	<input checked="" type="checkbox"/>				
2. ¿Considera que los ambientes de su departamento (sala, comedor, cocina, etc) pueden cambiar de uso (flexibles)?		<input checked="" type="checkbox"/>			
Dimensión de intensidad de uso de los espacios					
3. ¿Considera que el área libre destinada a recreación se encuentra acorde al número de habitantes del condominio?	<input checked="" type="checkbox"/>				
4. ¿Considera que hay espacio suficiente para todos los habitantes de su departamento?			<input checked="" type="checkbox"/>		
5. ¿Considera que existe la posibilidad de libre desplazamiento en su departamento?	<input checked="" type="checkbox"/>				
Dimensión espacial					
6. ¿Considera que en su departamento existe la posibilidad de rotar o mover de posición el mobiliario de la vivienda?		<input checked="" type="checkbox"/>			
7. ¿Considera que los espacios de su departamento otorgan territorialidad o espacio propio?			<input checked="" type="checkbox"/>		
8. ¿Considera que su departamento cumple las normas mínimas de dimensión?			<input checked="" type="checkbox"/>		
Dimensión de conectividad de los espacios					
9. ¿Considera que su departamento me brinda intimidad en sus espacios?			<input checked="" type="checkbox"/>		
10. ¿Considera que su departamento posee una buena circulación en sus espacios?	<input checked="" type="checkbox"/>				
11. ¿Considera que su departamento posee una buena comunicabilidad entre los espacios?			<input checked="" type="checkbox"/>		
Dimensión de funcionalidad espacial					
12. ¿Considera que su departamento posee buena distribución de espacios?	<input checked="" type="checkbox"/>				
13. ¿Considera que su departamento posee espacios prácticos y útiles para su día a día?			<input checked="" type="checkbox"/>		
14. ¿Considera que su departamento posee una buena integración y organización de los espacios que le otorguen estética?			<input checked="" type="checkbox"/>		
15. ¿Considera que los ambientes de su departamento están destinadas a ser las áreas para las que en un inicio fueron diseñadas?		<input checked="" type="checkbox"/>			
2da Parte					
Variable: Habitabilidad Doméstica Subjetiva					
Dimensión de placer					
1. ¿Considera que su departamento le permite lograr sensaciones como crecimiento personal y prosperidad familiar?	<input checked="" type="checkbox"/>				
2. ¿Considera que su departamento le genera una buena percepción de bienestar, agrado y confort en su vida diaria?		<input checked="" type="checkbox"/>			
3. ¿Considera que su departamento le otorga satisfacción y libertad en mi vida cotidiana?	<input checked="" type="checkbox"/>				
4. ¿Considera que su departamento le genera deleite estético?			<input checked="" type="checkbox"/>		
Dimensión de activación					
5. ¿Considera que su departamento le genera la sensación de orden?	<input checked="" type="checkbox"/>				
6. ¿Considera que su departamento le otorga tranquilidad?		<input checked="" type="checkbox"/>			
7. ¿Considera que en su departamento existe calma sin ruidos molestos?			<input checked="" type="checkbox"/>		
8. ¿Considera que su departamento le brinda una buena temperatura durante todo el año?			<input checked="" type="checkbox"/>		
9. ¿Considera que su departamento le brinda una buena luz natural durante todo el año?			<input checked="" type="checkbox"/>		
10. ¿Considera que el color o contraste de su departamento es el adecuado?			<input checked="" type="checkbox"/>		
Dimensión de significación					
11. ¿Considera que se siente identificado(a) con el departamento donde vive?		<input checked="" type="checkbox"/>			
12. ¿Considera que su departamento pertenece a su vida cotidiana?			<input checked="" type="checkbox"/>		
13. ¿Posee un sentimiento de arraigo o afecto a su departamento?		<input checked="" type="checkbox"/>			
Dimensión de operatividad					
14. ¿Considera que su departamento le brinda la sensación de comodidad?			<input checked="" type="checkbox"/>		
15. ¿Considera que se encuentra adaptado(a) a su departamento?		<input checked="" type="checkbox"/>			
16. ¿Considera que su departamento le brinda la sensación de espacialidad?			<input checked="" type="checkbox"/>		
17. ¿Considera que su departamento le brinda la sensación de amplitud?		<input checked="" type="checkbox"/>			
18. ¿Considera que su departamento le brinda la sensación de tener un buen espacio vital?			<input checked="" type="checkbox"/>		
Dimensión de privacidad					
19. ¿Considera que su departamento le brinda la sensación de seguridad?		<input checked="" type="checkbox"/>			
20. ¿Considera que su departamento le brinda la sensación de intimidad personal?		<input checked="" type="checkbox"/>			

CUESTIONARIO PARA HABITANTES DEL CONDOMINIO

Estimado(a) le saludo cordialmente y continuación le muestra un cuestionario cuyo fin es recolectar datos sobre las variables de investigación: **calidad espacial** y **habitabilidad doméstica** subjetiva en departamentos de interés social, este cuestionario es estrictamente para fines académicos (tesis), por favor, sírvase responder de forma sincera y **totalmente anónima**. Muchas gracias por el apoyo brindado a la investigación.

☉ 1: Totalmente en desacuerdo, 2: En desacuerdo, 3: Sin opinión, 4: De acuerdo y 5: Totalmente de acuerdo ☺

Estimado(a) sr(a) sírvase contestar el siguiente cuestionario sobre su experiencia vivida en el condominio.

SEXO: M F EDAD: 18-35 35-50 50-65 65 a más

4era Parte		Calificación				
Ítems		1	2	3	4	5
Variable: Calidad espacial						
Dimensión de diversidad espacial						
1. ¿Considera que en su departamento existe variedad de espacios para la vida diaria?			✓			
2. ¿Considera que los ambientes de su departamento (sala, comedor, cocina, etc) pueden cambiar de uso (flexibles)?				✓		
Dimensión de intensidad de uso de los espacios						
3. ¿Considera que el área libre destinada a recreación se encuentra acorde al número de habitantes del condominio?				✓		
4. ¿Considera que hay espacio suficiente para todos los habitantes de su departamento?				✓		
5. ¿Considera que existe la posibilidad de libre desplazamiento en su departamento?			✓			
Dimensión espacial						
6. ¿Considera que en su departamento existe la posibilidad de rotar o mover de posición el mobiliario de la vivienda?				✓		
7. ¿Considera que los espacios de su departamento otorgan territorialidad o espacio propio?				✓		
8. ¿Considera que su departamento cumple las normas mínimas de dimensión?			✓			
Dimensión de conectividad de los espacios						
9. ¿Considera que su departamento me brinda intimidad en sus espacios?			✓			
10. ¿Considera que su departamento posee una buena circulación en sus espacios?			✓			
11. ¿Considera que su departamento posee una buena comunicabilidad entre los espacios?			✓			
Dimensión de funcionalidad espacial						
12. ¿Considera que su departamento posee buena distribución de espacios?				✓		
13. ¿Considera que su departamento posee espacios prácticos y útiles para su día a día?				✓		
14. ¿Considera que su departamento posee una buena integración y organización de los espacios que le otorguen estética?				✓		
15. ¿Considera que los ambientes de su departamento están destinadas a ser las áreas para las que en un inicio fueron diseñadas?				✓		
2da Parte						
Ítems		Calificación				
		1	2	3	4	5
Variable: Habitabilidad Doméstica Subjetiva						
Dimensión de placer						
1. ¿Considera que su departamento le permite lograr sensaciones como crecimiento personal y prosperidad familiar?			✓			
2. ¿Considera que su departamento le genera una buena percepción de bienestar, agrado y confort en su vida diaria?			✓			
3. ¿Considera que su departamento le otorga satisfacción y libertad en mi vida cotidiana?			✓			
4. ¿Considera que su departamento le genera deleite estético?			✓			
Dimensión de activación						
5. ¿Considera que su departamento le genera la sensación de orden?			✓			
6. ¿Considera que su departamento le otorga tranquilidad?			✓			
7. ¿Considera que en su departamento existe calma sin ruidos molestos?			✓			
8. ¿Considera que su departamento le brinda una buena temperatura durante todo el año?			✓			
9. ¿Considera que su departamento le brinda una buena luz natural durante todo el año?			✓			
10. ¿Considera que el color o contraste de su departamento es el adecuado?				✓		
Dimensión de significación						
11. ¿Considera que se siente identificado(a) con el departamento donde vive?			✓			
12. ¿Considera que su departamento pertenece a su vida cotidiana?			✓			
13. ¿Posee un sentimiento de arraigo o afecto a su departamento?			✓			
Dimensión de operatividad						
14. ¿Considera que su departamento le brinda la sensación de comodidad?			✓			
15. ¿Considera que se encuentra adaptado(a) a su departamento?			✓			
16. ¿Considera que su departamento le brinda la sensación de espacialidad?			✓			
17. ¿Considera que su departamento le brinda la sensación de amplitud?			✓			
18. ¿Considera que su departamento le brinda la sensación de tener un buen espacio vital?			✓			
Dimensión de privacidad						
19. ¿Considera que su departamento le brinda la sensación de seguridad?			✓			
20. ¿Considera que su departamento le brinda la sensación de intimidad personal?			✓			

CUESTIONARIO PARA HABITANTES DEL CONDOMINIO

Estimado(a) le saludo cordialmente y continuación le muestra un cuestionario cuyo fin es recolectar datos sobre las variables de investigación: **calidad espacial y habitabilidad doméstica** subjetiva en departamentos de interés social, este cuestionario es estrictamente para fines académicos (tesis), por favor, sírvase responder de forma sincera y **totalmente anónima**. Muchas gracias por el apoyo brindado a la investigación.

⊗ 1: Totalmente en desacuerdo, 2: En desacuerdo, 3: Sin opinión, 4: De acuerdo y 5: Totalmente de acuerdo ☺

Estimado(a) sr(a) sírvase contestar el siguiente cuestionario sobre su experiencia vivida en el condominio.

SEXO: M F EDAD: 18-35 35-50 50-65 65 a más

1era Parte		Calificación				
Items		1	2	3	4	5
Variable: Calidad espacial						
Dimensión de diversidad espacial						
1. ¿Considera que en su departamento existe variedad de espacios para la vida diaria?				✓		
2. ¿Considera que los ambientes de su departamento (sala, comedor, cocina, etc) pueden cambiar de uso (flexibles)?				✓		
Dimensión de intensidad de uso de los espacios						
3. ¿Considera que el área libre destinada a recreación se encuentra acorde al número de habitantes del condominio?					✓	
4. ¿Considera que hay espacio suficiente para todos los habitantes de su departamento?					✓	
5. ¿Considera que existe la posibilidad de libre desplazamiento en su departamento?				✓		
Dimensión espacial						
6. ¿Considera que en su departamento existe la posibilidad de rotar o mover de posición el mobiliario de la vivienda?					✓	
7. ¿Considera que los espacios de su departamento otorgan territorialidad o espacio propio?				✓		
8. ¿Considera que su departamento cumple las normas mínimas de dimensión?					✓	
Dimensión de conectividad de los espacios						
9. ¿Considera que su departamento me brinda intimidad en sus espacios?				✓		
10. ¿Considera que su departamento posee una buena circulación en sus espacios?					✓	
11. ¿Considera que su departamento posee una buena comunicabilidad entre los espacios?					✓	
Dimensión de funcionalidad espacial						
12. ¿Considera que su departamento posee buena distribución de espacios?					✓	
13. ¿Considera que su departamento posee espacios prácticos y útiles para su día a día?				✓		
14. ¿Considera que su departamento posee una buena integración y organización de los espacios que le otorguen estética?					✓	
15. ¿Considera que los ambientes de su departamento están destinadas a ser las áreas para las que en un inicio fueron diseñadas?					✓	
2da Parte		Calificación				
Items		1	2	3	4	5
Variable: Habitabilidad Doméstica Subjetiva						
Dimensión de placer						
1. ¿Considera que su departamento le permite lograr sensaciones como crecimiento personal y prosperidad familiar?					✓	
2. ¿Considera que su departamento le genera una buena percepción de bienestar, agrado y confort en su vida diaria?					✓	
3. ¿Considera que su departamento le otorga satisfacción y libertad en mi vida cotidiana?					✓	
4. ¿Considera que su departamento le genera deleite estético?					✓	
Dimensión de activación						
5. ¿Considera que su departamento le genera la sensación de orden?					✓	
6. ¿Considera que su departamento le otorga tranquilidad?					✓	
7. ¿Considera que en su departamento existe calma sin ruidos molestos?					✓	
8. ¿Considera que su departamento le brinda una buena temperatura durante todo el año?					✓	
9. ¿Considera que su departamento le brinda una buena luz natural durante todo el año?					✓	
10. ¿Considera que el color o contraste de su departamento es el adecuado?					✓	
Dimensión de significación						
11. ¿Considera que se siente identificado(a) con el departamento donde vive?					✓	
12. ¿Considera que su departamento pertenece a su vida cotidiana?					✓	
13. ¿Posee un sentimiento de arraigo o afecto a su departamento?					✓	
Dimensión de operatividad						
14. ¿Considera que su departamento le brinda la sensación de comodidad?					✓	
15. ¿Considera que se encuentra adaptado(a) a su departamento?					✓	
16. ¿Considera que su departamento le brinda la sensación de espacialidad?					✓	
17. ¿Considera que su departamento le brinda la sensación de amplitud?					✓	
18. ¿Considera que su departamento le brinda la sensación de tener un buen espacio vital?					✓	
Dimensión de privacidad						
19. ¿Considera que su departamento le brinda la sensación de seguridad?					✓	
20. ¿Considera que su departamento le brinda la sensación de intimidad personal?					✓	

CUESTIONARIO PARA HABITANTES DEL CONDOMINIO

Estimado(a) le saludo cordialmente y continuación le muestra un cuestionario cuyo fin es recolectar datos sobre las variables de investigación: **calidad espacial** y **habitabilidad doméstica** subjetiva en departamentos de interés social, este cuestionario es estrictamente para fines académicos (tesis), por favor, sírvase responder de forma sincera y **totalmente anónima**. Muchas gracias por el apoyo brindado a la investigación.

☉ 1: Totalmente en desacuerdo, 2: En desacuerdo, 3: Sin opinión, 4: De acuerdo y 5: Totalmente de acuerdo ☺

Estimado(a) sr(a) sírvase contestar el siguiente cuestionario sobre su experiencia vivida en el condominio.

SEXO: M F EDAD: 18-35 35-50 50-65 65 a más

1era Parte		Calificación				
Items		1	2	3	4	5
Variable: Calidad espacial						
Dimensión de diversidad espacial						
1. ¿Considera que en su departamento existe variedad de espacios para la vida diaria?					X	
2. ¿Considera que los ambientes de su departamento (sala, comedor, cocina, etc) pueden cambiar de uso (flexibles)?				X		
Dimensión de intensidad de uso de los espacios						
3. ¿Considera que el área libre destinada a recreación se encuentra acorde al número de habitantes del condominio?		X				
4. ¿Considera que hay espacio suficiente para todos los habitantes de su departamento?				X		
5. ¿Considera que existe la posibilidad de libre desplazamiento en su departamento?				X		
Dimensión espacial						
6. ¿Considera que en su departamento existe la posibilidad de rotar o mover de posición el mobiliario de la vivienda?					X	
7. ¿Considera que los espacios de su departamento otorgan territorialidad o espacio propio?		X				
8. ¿Considera que su departamento cumple las normas mínimas de dimensión?				X		
Dimensión de conectividad de los espacios						
9. ¿Considera que su departamento me brinda intimidad en sus espacios?		X				
10. ¿Considera que su departamento posee una buena circulación en sus espacios?				X		
11. ¿Considera que su departamento posee una buena comunicabilidad entre los espacios?				X		
Dimensión de funcionalidad espacial						
12. ¿Considera que su departamento posee buena distribución de espacios?			X			
13. ¿Considera que su departamento posee espacios prácticos y útiles para su día a día?					X	
14. ¿Considera que su departamento posee una buena integración y organización de los espacios que le otorguen estética?				X		
15. ¿Considera que los ambientes de su departamento están destinadas a ser las áreas para las que en un inicio fueron diseñadas?					X	
2da Parte		Calificación				
Items		1	2	3	4	5
Variable: Habitabilidad Doméstica Subjetiva						
Dimensión de placer						
1. ¿Considera que su departamento le permite lograr sensaciones como crecimiento personal y prosperidad familiar?				X		
2. ¿Considera que su departamento le genera una buena percepción de bienestar, agrado y confort en su vida diaria?					X	
3. ¿Considera que su departamento le otorga satisfacción y libertad en mi vida cotidiana?				X		
4. ¿Considera que su departamento le genera deleite estético?					X	
Dimensión de activación						
5. ¿Considera que su departamento le genera la sensación de orden?					X	
6. ¿Considera que su departamento le otorga tranquilidad?					X	
7. ¿Considera que en su departamento existe calma sin ruidos molestos?		X				
8. ¿Considera que su departamento le brinda una buena temperatura durante todo el año?		X				
9. ¿Considera que su departamento le brinda una buena luz natural durante todo el año?		X				
10. ¿Considera que el color o contraste de su departamento es el adecuado?				X		
Dimensión de significación						
11. ¿Considera que se siente identificado(a) con el departamento donde vive?					X	
12. ¿Considera que su departamento pertenece a su vida cotidiana?						X
13. ¿Posee un sentimiento de arraigo o afecto a su departamento?					X	
Dimensión de operatividad						
14. ¿Considera que su departamento le brinda la sensación de comodidad?						X
15. ¿Considera que se encuentra adaptado(a) a su departamento?					X	
16. ¿Considera que su departamento le brinda la sensación de espacialidad?					X	
17. ¿Considera que su departamento le brinda la sensación de amplitud?					X	
18. ¿Considera que su departamento le brinda la sensación de tener un buen espacio vital?				X		
Dimensión de privacidad						
19. ¿Considera que su departamento le brinda la sensación de seguridad?		X				
20. ¿Considera que su departamento le brinda la sensación de intimidad personal?		X				

CUESTIONARIO PARA HABITANTES DEL CONDOMINIO

Estimado(a) le saludo cordialmente y continuación le muestra un cuestionario cuyo fin es recolectar datos sobre las variables de investigación: **calidad espacial y habitabilidad doméstica** subjetiva en departamentos de interés social, este cuestionario es estrictamente para fines académicos (tesis), por favor, sírvase responder de forma sincera y **totalmente anónima**. Muchas gracias por el apoyo brindado a la investigación.

☉ 1: Totalmente en desacuerdo, 2: En desacuerdo, 3: Sin opinión, 4: De acuerdo y 5: Totalmente de acuerdo ☺

Estimado(a) sr(a) sírvase contestar el siguiente cuestionario sobre su experiencia vivida en el condominio.

SEXO: M F EDAD: 18-25 35-50 50-65 65 a más

1ª Parte	Calificación				
	1	2	3	4	5
Ítems					
Variable: Calidad espacial					
Dimensión de diversidad espacial					
1. ¿Considera que en su departamento existe variedad de espacios para la vida diaria?					
2. ¿Considera que los ambientes de su departamento (sala, comedor, cocina, etc) pueden cambiar de uso (flexibles)?					
Dimensión de intensidad de uso de los espacios					
3. ¿Considera que el área libre destinada a recreación se encuentra acorde al número de habitantes del condominio?					
4. ¿Considera que hay espacio suficiente para todos los habitantes de su departamento?					
5. ¿Considera que existe la posibilidad de libre desplazamiento en su departamento?					
Dimensión espacial					
6. ¿Considera que en su departamento existe la posibilidad de rotar o mover de posición el mobiliario de la vivienda?					
7. ¿Considera que los espacios de su departamento otorgan territorialidad o espacio propio?					
8. ¿Considera que su departamento cumple las normas mínimas de dimensión?					
Dimensión de conectividad de los espacios					
9. ¿Considera que su departamento me brinda intimidad en sus espacios?					
10. ¿Considera que su departamento posee una buena circulación en sus espacios?					
11. ¿Considera que su departamento posee una buena comunicabilidad entre los espacios?					
Dimensión de funcionalidad espacial					
12. ¿Considera que su departamento posee buena distribución de espacios?					
13. ¿Considera que su departamento posee espacios prácticos y útiles para su día a día?					
14. ¿Considera que su departamento posee una buena integración y organización de los espacios que le otorguen estética?					
15. ¿Considera que los ambientes de su departamento están destinadas a ser las áreas para las que en un inicio fueron diseñadas?					
2da Parte					
Ítems					
Variable: Habitabilidad Doméstica Subjetiva					
Dimensión de placer					
1. ¿Considera que su departamento le permite lograr sensaciones como crecimiento personal y prosperidad familiar?					
2. ¿Considera que su departamento le genera una buena percepción de bienestar, agrado y confort en su vida diaria?					
3. ¿Considera que su departamento le otorga satisfacción y libertad en mi vida cotidiana?					
4. ¿Considera que su departamento le genera deleite estético?					
Dimensión de activación					
5. ¿Considera que su departamento le genera la sensación de orden?					
6. ¿Considera que su departamento le otorga tranquilidad?					
7. ¿Considera que en su departamento existe calma sin ruidos molestos?					
8. ¿Considera que su departamento le brinda una buena temperatura durante todo el año?					
9. ¿Considera que su departamento le brinda una buena luz natural durante todo el año?					
10. ¿Considera que el color o contraste de su departamento es el adecuado?					
Dimensión de significación					
11. ¿Considera que se siente identificado(a) con el departamento donde vive?					
12. ¿Considera que su departamento pertenece a su vida cotidiana?					
13. ¿Posee un sentimiento de arraigo o afecto a su departamento?					
Dimensión de operatividad					
14. ¿Considera que su departamento le brinda la sensación de comodidad?					
15. ¿Considera que se encuentra adaptado(a) a su departamento?					
16. ¿Considera que su departamento le brinda la sensación de espacialidad?					
17. ¿Considera que su departamento le brinda la sensación de amplitud?					
18. ¿Considera que su departamento le brinda la sensación de tener un buen espacio vital?					
Dimensión de privacidad					
19. ¿Considera que su departamento le brinda la sensación de seguridad?					
20. ¿Considera que su departamento le brinda la sensación de intimidad personal?					

CUESTIONARIO PARA HABITANTES DEL CONDOMINIO

Estimado(a) le saludo cordialmente y continuación le muestra un cuestionario cuyo fin es recolectar datos sobre las variables de investigación: **calidad espacial** y **habitabilidad doméstica** subjetiva en departamentos de interés social, este cuestionario es estrictamente para fines académicos (tesis), por favor, sírvase responder de forma sincera y **totalmente anónima**. Muchas gracias por el apoyo brindado a la investigación.

☉ 1: Totalmente en desacuerdo, 2: En desacuerdo, 3: Sin opinión, 4: De acuerdo y 5: Totalmente de acuerdo ☺

Estimado(a) sr(a) sírvase contestar el siguiente cuestionario sobre su experiencia vivida en el condominio.

SEXO: M F EDAD: 18-35 35-50 50-65 65 a más

1era Parte	Ítems	Calificación				
		1	2	3	4	5
Variable: Calidad espacial						
Dimensión de diversidad espacial						
	1. ¿Considera que en su departamento existe variedad de espacios para la vida diaria?		X			
	2. ¿Considera que los ambientes de su departamento (sala, comedor, cocina, etc) pueden cambiar de uso (flexibles)?		X			
Dimensión de intensidad de uso de los espacios						
	3. ¿Considera que el área libre destinada a recreación se encuentra acorde al número de habitantes del condominio?				X	
	4. ¿Considera que hay espacio suficiente para todos los habitantes de su departamento?				X	
	5. ¿Considera que existe la posibilidad de libre desplazamiento en su departamento?		X			
Dimensión espacial						
	6. ¿Considera que en su departamento existe la posibilidad de rotar o mover de posición el mobiliario de la vivienda?				X	
	7. ¿Considera que los espacios de su departamento otorgan territorialidad o espacio propio?		X			
	8. ¿Considera que su departamento cumple las normas mínimas de dimensión?	X				
Dimensión de conectividad de los espacios						
	9. ¿Considera que su departamento me brinda intimidad en sus espacios?	X				
	10. ¿Considera que su departamento posee una buena circulación en sus espacios?			X		
	11. ¿Considera que su departamento posee una buena comunicabilidad entre los espacios?	X				
Dimensión de funcionalidad espacial						
	12. ¿Considera que su departamento posee buena distribución de espacios?		X			
	13. ¿Considera que su departamento posee espacios prácticos y útiles para su día a día?		X			
	14. ¿Considera que su departamento posee una buena integración y organización de los espacios que le otorguen estética?		X			
	15. ¿Considera que los ambientes de su departamento están destinadas a ser las áreas para las que en un inicio fueron diseñadas?			X		
2da Parte						
Ítems		Calificación				
		1	2	3	4	5
Variable: Habitabilidad Doméstica Subjetiva						
Dimensión de placer						
	1. ¿Considera que su departamento le permite lograr sensaciones como crecimiento personal y prosperidad familiar?			X		
	2. ¿Considera que su departamento le genera una buena percepción de bienestar, agrado y confort en su vida diaria?		X			
	3. ¿Considera que su departamento le otorga satisfacción y libertad en mi vida cotidiana?			X		
	4. ¿Considera que su departamento le genera deleite estético?		X			
Dimensión de activación						
	5. ¿Considera que su departamento le genera la sensación de orden?		X			
	6. ¿Considera que su departamento le otorga tranquilidad?		X			
	7. ¿Considera que en su departamento existe calma sin ruidos molestos?		X			
	8. ¿Considera que su departamento le brinda una buena temperatura durante todo el año?		X			
	9. ¿Considera que su departamento le brinda una buena luz natural durante todo el año?		X			
	10. ¿Considera que el color o contraste de su departamento es el adecuado?		X			
Dimensión de significación						
	11. ¿Considera que se siente identificado(a) con el departamento donde vive?		X			
	12. ¿Considera que su departamento pertenece a su vida cotidiana?		X			
	13. ¿Posee un sentimiento de arraigo o afecto a su departamento?		X			
Dimensión de operatividad						
	14. ¿Considera que su departamento le brinda la sensación de comodidad?		X			
	15. ¿Considera que se encuentra adaptado(a) a su departamento?				X	
	16. ¿Considera que su departamento le brinda la sensación de espacialidad?		X			
	17. ¿Considera que su departamento le brinda la sensación de amplitud?		X			
	18. ¿Considera que su departamento le brinda la sensación de tener un buen espacio vital?		X			
Dimensión de privacidad						
	19. ¿Considera que su departamento le brinda la sensación de seguridad?				X	
	20. ¿Considera que su departamento le brinda la sensación de intimidad personal?		X			

CUESTIONARIO PARA HABITANTES DEL CONDOMINIO

Estimado(a) le saludo cordialmente y continuación le muestra un cuestionario cuyo fin es recolectar datos sobre las variables de investigación: **calidad espacial y habitabilidad doméstica** subjetiva en departamentos de interés social, este cuestionario es estrictamente para fines académicos (tesis), por favor, sírvase responder de forma sincera y **totalmente anónima**. Muchas gracias por el apoyo brindado a la investigación.

⊗ 1: Totalmente en desacuerdo, 2: En desacuerdo, 3: Sin opinión, 4: De acuerdo y 5: Totalmente de acuerdo ☺

Estimado(a) sr(a) sírvase contestar el siguiente cuestionario sobre su experiencia vivida en el condominio.

SEXO: M F EDAD: 18-25 35-50 50-65 65 a más

1era Parte	Calificación				
	1	2	3	4	5
Items					
Variable: Calidad espacial					
Dimensión de diversidad espacial					
1. ¿Considera que en su departamento existe variedad de espacios para la vida diaria?		X			
2. ¿Considera que los ambientes de su departamento (sala, comedor, cocina, etc) pueden cambiar de uso (flexibles)?			X		
Dimensión de intensidad de uso de los espacios					
3. ¿Considera que el área libre destinada a recreación se encuentra acorde al número de habitantes del condominio?		X			
4. ¿Considera que hay espacio suficiente para todos los habitantes de su departamento?		X			
5. ¿Considera que existe la posibilidad de libre desplazamiento en su departamento?		X			
Dimensión espacial					
6. ¿Considera que en su departamento existe la posibilidad de rotar o mover de posición el mobiliario de la vivienda?			X		
7. ¿Considera que los espacios de su departamento otorgan territorialidad o espacio propio?		X			
8. ¿Considera que su departamento cumple las normas mínimas de dimensión?		X			
Dimensión de conectividad de los espacios					
9. ¿Considera que su departamento me brinda intimidad en sus espacios?	X				
10. ¿Considera que su departamento posee una buena circulación en sus espacios?	X				
11. ¿Considera que su departamento posee una buena comunicabilidad entre los espacios?	X				
Dimensión de funcionalidad espacial					
12. ¿Considera que su departamento posee buena distribución de espacios?		X			
13. ¿Considera que su departamento posee espacios prácticos y útiles para su día a día?			X		
14. ¿Considera que su departamento posee una buena integración y organización de los espacios que le otorguen estética?		X			
15. ¿Considera que los ambientes de su departamento están destinadas a ser las áreas para las que en un inicio fueron diseñadas?	X				
2da Parte					
Items					
Variable: Habitabilidad Doméstica Subjetiva					
Dimensión de placer					
1. ¿Considera que su departamento le permite lograr sensaciones como crecimiento personal y prosperidad familiar?					X
2. ¿Considera que su departamento le genera una buena percepción de bienestar, agrado y confort en su vida diaria?					X
3. ¿Considera que su departamento le otorga satisfacción y libertad en mi vida cotidiana?				X	
4. ¿Considera que su departamento le genera deleite estético?				X	
Dimensión de activación					
5. ¿Considera que su departamento le genera la sensación de orden?	X				
6. ¿Considera que su departamento le otorga tranquilidad?	X				
7. ¿Considera que en su departamento existe calma sin ruidos molestos?		X			
8. ¿Considera que su departamento le brinda una buena temperatura durante todo el año?		X			
9. ¿Considera que su departamento le brinda una buena luz natural durante todo el año?			X		
10. ¿Considera que el color o contraste de su departamento es el adecuado?		X			
Dimensión de significación					
11. ¿Considera que se siente identificado(a) con el departamento donde vive?		X			
12. ¿Considera que su departamento pertenece a su vida cotidiana?		X			
13. ¿Posee un sentimiento de arraigo o afecto a su departamento?		X			
Dimensión de operatividad					
14. ¿Considera que su departamento le brinda la sensación de comodidad?			X		
15. ¿Considera que se encuentra adaptado(a) a su departamento?			X		
16. ¿Considera que su departamento le brinda la sensación de espacialidad?		X			
17. ¿Considera que su departamento le brinda la sensación de amplitud?		X			
18. ¿Considera que su departamento le brinda la sensación de tener un buen espacio vital?		X			
Dimensión de privacidad					
19. ¿Considera que su departamento le brinda la sensación de seguridad?		X			
20. ¿Considera que su departamento le brinda la sensación de intimidad personal?	X				

CUESTIONARIO PARA HABITANTES DEL CONDOMINIO

Estimado(a) le saludo cordialmente y continuación le muestra un cuestionario cuyo fin es recolectar datos sobre las variables de investigación: **calidad espacial** y **habitabilidad doméstica** subjetiva en departamentos de interés social, este cuestionario es estrictamente para fines académicos (tesis), por favor, sírvase responder de forma sincera y **totalmente anónima**. Muchas gracias por el apoyo brindado a la investigación.

☺ 1: Totalmente en desacuerdo, 2: En desacuerdo, 3: Sin opinión, 4: De acuerdo y 5: Totalmente de acuerdo ☺

Estimado(a) sr(a) sírvase contestar el siguiente cuestionario sobre su experiencia vivida en el condominio.

SEXO: M F EDAD: 18-35 35-50 50-65 65 a más

1era Parte	Ítems	Calificación				
		1	2	3	4	5
Variable: Calidad espacial						
Dimensión de diversidad espacial						
	1. ¿Considera que en su departamento existe variedad de espacios para la vida diaria?				X	
	2. ¿Considera que los ambientes de su departamento (sala, comedor, cocina, etc) pueden cambiar de uso (flexibles)?	X				
Dimensión de intensidad de uso de los espacios						
	3. ¿Considera que el área libre destinada a recreación se encuentra acorde al número de habitantes del condominio?				X	
	4. ¿Considera que hay espacio suficiente para todos los habitantes de su departamento?					X
	5. ¿Considera que existe la posibilidad de libre desplazamiento en su departamento?					X
Dimensión espacial						
	6. ¿Considera que en su departamento existe la posibilidad de rotar o mover de posición el mobiliario de la vivienda?					X
	7. ¿Considera que los espacios de su departamento otorgan territorialidad o espacio propio?					X
	8. ¿Considera que su departamento cumple las normas mínimas de dimensión?					X
Dimensión de conectividad de los espacios						
	9. ¿Considera que su departamento me brinda intimidad en sus espacios?					X
	10. ¿Considera que su departamento posee una buena circulación en sus espacios?				X	
	11. ¿Considera que su departamento posee una buena comunicabilidad entre los espacios?				X	
Dimensión de funcionalidad espacial						
	12. ¿Considera que su departamento posee buena distribución de espacios?				X	
	13. ¿Considera que su departamento posee espacios prácticos y útiles para su día a día?					X
	14. ¿Considera que su departamento posee una buena integración y organización de los espacios que le otorguen estética?					X
	15. ¿Considera que los ambientes de su departamento están destinadas a ser las áreas para las que en un inicio fueron diseñadas?					X
2da Parte						
Ítems		Calificación				
		1	2	3	4	5
Variable: Habitabilidad Doméstica Subjetiva						
Dimensión de placer						
	1. ¿Considera que su departamento le permite lograr sensaciones como crecimiento personal y prosperidad familiar?		X			
	2. ¿Considera que su departamento le genera una buena percepción de bienestar, agrado y confort en su vida diaria?				X	
	3. ¿Considera que su departamento le otorga satisfacción y libertad en mi vida cotidiana?				X	
	4. ¿Considera que su departamento le genera deleite estético?				X	
Dimensión de activación						
	5. ¿Considera que su departamento le genera la sensación de orden?		X			
	6. ¿Considera que su departamento le otorga tranquilidad?					X
	7. ¿Considera que en su departamento existe calma sin ruidos molestos?					X
	8. ¿Considera que su departamento le brinda una buena temperatura durante todo el año?					X
	9. ¿Considera que su departamento le brinda una buena luz natural durante todo el año?		X			
	10. ¿Considera que el color o contraste de su departamento es el adecuado?				X	
Dimensión de significación						
	11. ¿Considera que se siente identificado(a) con el departamento donde vive?				X	
	12. ¿Considera que su departamento pertenece a su vida cotidiana?				X	
	13. ¿Posee un sentimiento de arraigo o afecto a su departamento?				X	
Dimensión de operatividad						
	14. ¿Considera que su departamento le brinda la sensación de comodidad?					X
	15. ¿Considera que se encuentra adaptado(a) a su departamento?					X
	16. ¿Considera que su departamento le brinda la sensación de espacialidad?					X
	17. ¿Considera que su departamento le brinda la sensación de amplitud?				X	
	18. ¿Considera que su departamento le brinda la sensación de tener un buen espacio vital?				X	
Dimensión de privacidad						
	19. ¿Considera que su departamento le brinda la sensación de seguridad?					X
	20. ¿Considera que su departamento le brinda la sensación de intimidad personal?					X

CUESTIONARIO PARA HABITANTES DEL CONDOMINIO

Estimado(a) le saludo cordialmente y continuación le muestra un cuestionario cuyo fin es recolectar datos sobre las variables de investigación: **calidad espacial** y **habitabilidad doméstica** subjetiva en departamentos de interés social, este cuestionario es estrictamente para fines académicos (tesis), por favor, sírvase responder de forma sincera y **totalmente anónima**. Muchas gracias por el apoyo brindado a la investigación.

⊗ 1: Totalmente en desacuerdo, 2: En desacuerdo, 3: Sin opinión, 4: De acuerdo y 5: Totalmente de acuerdo ☺

Estimado(a) sr(a) sírvase contestar el siguiente cuestionario sobre su experiencia vivida en el condominio.

SEXO: M F EDAD: <5 35-50 50-65 65 a más

Ítems	Calificación				
	1	2	3	4	5
1era Parte					
Variable: Calidad espacial					
Dimensión de diversidad espacial					
1. ¿Considera que en su departamento existe variedad de espacios para la vida diaria?					
2. ¿Considera que los ambientes de su departamento (sala, comedor, cocina, etc) pueden cambiar de uso (flexibles)?			X		
Dimensión de intensidad de uso de los espacios					
3. ¿Considera que el área libre destinada a recreación se encuentra acorde al número de habitantes del condominio?				X	
4. ¿Considera que hay espacio suficiente para todos los habitantes de su departamento?				X	
5. ¿Considera que existe la posibilidad de libre desplazamiento en su departamento?				X	
Dimensión espacial					
6. ¿Considera que en su departamento existe la posibilidad de rotar o mover de posición el mobiliario de la vivienda?					X
7. ¿Considera que los espacios de su departamento otorgan territorialidad o espacio propio?				X	
8. ¿Considera que su departamento cumple las normas mínimas de dimensión?					X
Dimensión de conectividad de los espacios					
9. ¿Considera que su departamento me brinda intimidad en sus espacios?					X
10. ¿Considera que su departamento posee una buena circulación en sus espacios?					X
11. ¿Considera que su departamento posee una buena comunicabilidad entre los espacios?					X
Dimensión de funcionalidad espacial					
12. ¿Considera que su departamento posee buena distribución de espacios?					X
13. ¿Considera que su departamento posee espacios prácticos y útiles para su día a día?					X
14. ¿Considera que su departamento posee una buena integración y organización de los espacios que le otorguen estética?					X
15. ¿Considera que los ambientes de su departamento están destinadas a ser las áreas para las que en un inicio fueron diseñadas?					X
2da Parte					
Variable: Habitabilidad Doméstica Subjetiva					
Dimensión de placer					
1. ¿Considera que su departamento le permite lograr sensaciones como crecimiento personal y prosperidad familiar?			X		
2. ¿Considera que su departamento le genera una buena percepción de bienestar, agrado y confort en su vida diaria?					X
3. ¿Considera que su departamento le otorga satisfacción y libertad en mi vida cotidiana?					X
4. ¿Considera que su departamento le genera deleite estético?					X
Dimensión de activación					
5. ¿Considera que su departamento le genera la sensación de orden?					X
6. ¿Considera que su departamento le otorga tranquilidad?					X
7. ¿Considera que en su departamento existe calma sin ruidos molestos?					X
8. ¿Considera que su departamento le brinda una buena temperatura durante todo el año?					X
9. ¿Considera que su departamento le brinda una buena luz natural durante todo el año?					X
10. ¿Considera que el color o contraste de su departamento es el adecuado?					X
Dimensión de significación					
11. ¿Considera que se siente identificado(a) con el departamento donde vive?					X
12. ¿Considera que su departamento pertenece a su vida cotidiana?					X
13. ¿Posee un sentimiento de arraigo o afecto a su departamento?					X
Dimensión de operatividad					
14. ¿Considera que su departamento le brinda la sensación de comodidad?					X
15. ¿Considera que se encuentra adaptado(a) a su departamento?					X
16. ¿Considera que su departamento le brinda la sensación de espacialidad?					X
17. ¿Considera que su departamento le brinda la sensación de amplitud?					X
18. ¿Considera que su departamento le brinda la sensación de tener un buen espacio vital?					X
Dimensión de privacidad					
19. ¿Considera que su departamento le brinda la sensación de seguridad?					X
20. ¿Considera que su departamento le brinda la sensación de intimidad personal?					X

CUESTIONARIO PARA HABITANTES DEL CONDOMINIO

Estimado(a) le saludo cordialmente y continuación le muestra un cuestionario cuyo fin es recolectar datos sobre las variables de investigación: **calidad espacial y habitabilidad doméstica** subjetiva en departamentos de interés social, este cuestionario es estrictamente para fines académicos (tesis), por favor, sírvase responder de forma sincera y **totalmente anónima**. Muchas gracias por el apoyo brindado a la investigación.

☉ 1: Totalmente en desacuerdo, 2: En desacuerdo, 3: Sin opinión, 4: De acuerdo y 5: Totalmente de acuerdo ☺

Estimado(a) sr(a) sírvase contestar el siguiente cuestionario sobre su experiencia vivida en el condominio.

SEXO: M F EDAD: 18-25 35-50 50-65 65 a más

1era Parte	Items	Calificación				
		1	2	3	4	5
Variable: Calidad espacial						
Dimensión de diversidad espacial						
	1. ¿Considera que en su departamento existe variedad de espacios para la vida diaria?					X
	2. ¿Considera que los ambientes de su departamento (sala, comedor, cocina, etc) pueden cambiar de uso (flexibles)?					X
Dimensión de intensidad de uso de los espacios						
	3. ¿Considera que el área libre destinada a recreación se encuentra acorde al número de habitantes del condominio?	X				
	4. ¿Considera que hay espacio suficiente para todos los habitantes de su departamento?	X				
	5. ¿Considera que existe la posibilidad de libre desplazamiento en su departamento?	X				
Dimensión espacial						
	6. ¿Considera que en su departamento existe la posibilidad de rotar o mover de posición el mobiliario de la vivienda?					X
	7. ¿Considera que los espacios de su departamento otorgan territorialidad o espacio propio?					X
	8. ¿Considera que su departamento cumple las normas mínimas de dimensión?				X	
Dimensión de conectividad de los espacios						
	9. ¿Considera que su departamento me brinda intimidad en sus espacios?	X				
	10. ¿Considera que su departamento posee una buena circulación en sus espacios?				X	
	11. ¿Considera que su departamento posee una buena comunicabilidad entre los espacios?				X	
Dimensión de funcionalidad espacial						
	12. ¿Considera que su departamento posee buena distribución de espacios?			X		
	13. ¿Considera que su departamento posee espacios prácticos y útiles para su día a día?					
	14. ¿Considera que su departamento posee una buena integración y organización de los espacios que le otorguen estética?				X	
	15. ¿Considera que los ambientes de su departamento están destinadas a ser las áreas para las que en un inicio fueron diseñadas?				X	
2da Parte						
Items		Calificación				
		1	2	3	4	5
Variable: Habitabilidad Doméstica Subjetiva						
Dimensión de placer						
	1. ¿Considera que su departamento le permite lograr sensaciones como crecimiento personal y prosperidad familiar?	X				
	2. ¿Considera que su departamento le genera una buena percepción de bienestar, agrado y confort en su vida diaria?					
	3. ¿Considera que su departamento le otorga satisfacción y libertad en mi vida cotidiana?			X		
	4. ¿Considera que su departamento le genera deleite estético?			X		
Dimensión de activación						
	5. ¿Considera que su departamento le genera la sensación de orden?	X				
	6. ¿Considera que su departamento le otorga tranquilidad?	X				
	7. ¿Considera que en su departamento existe calma sin ruidos molestos?	X				
	8. ¿Considera que su departamento le brinda una buena temperatura durante todo el año?	X				
	9. ¿Considera que su departamento le brinda una buena luz natural durante todo el año?	X				
	10. ¿Considera que el color o contraste de su departamento es el adecuado?			X		
Dimensión de significación						
	11. ¿Considera que se siente identificado(a) con el departamento donde vive?	X				
	12. ¿Considera que su departamento pertenece a su vida cotidiana?	X				
	13. ¿Posee un sentimiento de arraigo o afecto a su departamento?					
Dimensión de operatividad						
	14. ¿Considera que su departamento le brinda la sensación de comodidad?	X				
	15. ¿Considera que se encuentra adaptado(a) a su departamento?	X				
	16. ¿Considera que su departamento le brinda la sensación de espacialidad?	X				
	17. ¿Considera que su departamento le brinda la sensación de amplitud?	X				
	18. ¿Considera que su departamento le brinda la sensación de tener un buen espacio vital?	X				
Dimensión de privacidad						
	19. ¿Considera que su departamento le brinda la sensación de seguridad?	X				
	20. ¿Considera que su departamento le brinda la sensación de intimidad personal?	X				

QUESTIONARIO PARA HABITANTES DEL CONDOMINIO

Estimado(a) le saludo cordialmente y continuación le muestra un cuestionario cuyo fin es recolectar datos sobre las variables de investigación: **calidad espacial y habitabilidad doméstica** subjetiva en departamentos de interés social, este cuestionario es estrictamente para fines académicos (tesis), por favor, sírvase responder de forma sincera y **totalmente anónima**. Muchas gracias por el apoyo brindado a la investigación.

⊗ 1: Totalmente en desacuerdo, 2: En desacuerdo, 3: Sin opinión, 4: De acuerdo y 5: Totalmente de acuerdo ☺

Estimado(a) sr(a) sírvase contestar el siguiente cuestionario sobre su experiencia vivida en el condominio.

SEXO: M F EDAD: 18-35 35-50 50-65 65 a más

1era Parte	Calificación				
	1	2	3	4	5
Ítems					
Variable: Calidad espacial					
Dimensión de diversidad espacial					
1. ¿Considera que en su departamento existe variedad de espacios para la vida diaria?					X
2. ¿Considera que los ambientes de su departamento (sala, comedor, cocina, etc) pueden cambiar de uso (flexibles)?				X	X
Dimensión de intensidad de uso de los espacios					
3. ¿Considera que el área libre destinada a recreación se encuentra acorde al número de habitantes del condominio?					X
4. ¿Considera que hay espacio suficiente para todos los habitantes de su departamento?				X	X
5. ¿Considera que existe la posibilidad de libre desplazamiento en su departamento?				X	
Dimensión espacial					
6. ¿Considera que en su departamento existe la posibilidad de rotar o mover de posición el mobiliario de la vivienda?				X	
7. ¿Considera que los espacios de su departamento otorgan territorialidad o espacio propio?	X				
8. ¿Considera que su departamento cumple las normas mínimas de dimensión?		X			
Dimensión de conectividad de los espacios					
9. ¿Considera que su departamento me brinda intimidad en sus espacios?		X			
10. ¿Considera que su departamento posee una buena circulación en sus espacios?			X		
11. ¿Considera que su departamento posee una buena comunicabilidad entre los espacios?			X		
Dimensión de funcionalidad espacial					
12. ¿Considera que su departamento posee buena distribución de espacios?		X			
13. ¿Considera que su departamento posee espacios prácticos y útiles para su día a día?			X		
14. ¿Considera que su departamento posee una buena integración y organización de los espacios que le otorguen estética?		X			
15. ¿Considera que los ambientes de su departamento están destinadas a ser las áreas para las que en un inicio fueron diseñadas?			X		
2da Parte	Calificación				
	1	2	3	4	5
Ítems					
Variable: Habitabilidad Doméstica Subjetiva					
Dimensión de placer					
1. ¿Considera que su departamento le permite lograr sensaciones como crecimiento personal y prosperidad familiar?					X
2. ¿Considera que su departamento le genera una buena percepción de bienestar, agrado y confort en su vida diaria?				X	X
3. ¿Considera que su departamento le otorga satisfacción y libertad en mi vida cotidiana?				X	X
4. ¿Considera que su departamento le genera deleite estético?					
Dimensión de activación					
5. ¿Considera que su departamento le genera la sensación de orden?			X		
6. ¿Considera que su departamento le otorga tranquilidad?			X		
7. ¿Considera que en su departamento existe calma sin ruidos molestos?				X	
8. ¿Considera que su departamento le brinda una buena temperatura durante todo el año?			X		
9. ¿Considera que su departamento le brinda una buena luz natural durante todo el año?			X		
10. ¿Considera que el color o contraste de su departamento es el adecuado?			X		
Dimensión de significación					
11. ¿Considera que se siente identificado(a) con el departamento donde vive?				X	
12. ¿Considera que su departamento pertenece a su vida cotidiana?				X	
13. ¿Posee un sentimiento de arraigo o afecto a su departamento?					X
Dimensión de operatividad					
14. ¿Considera que su departamento le brinda la sensación de comodidad?				X	
15. ¿Considera que se encuentra adaptado(a) a su departamento?					X
16. ¿Considera que su departamento le brinda la sensación de espacialidad?				X	
17. ¿Considera que su departamento le brinda la sensación de amplitud?					X
18. ¿Considera que su departamento le brinda la sensación de tener un buen espacio vital?				X	
Dimensión de privacidad					
19. ¿Considera que su departamento le brinda la sensación de seguridad?				X	
20. ¿Considera que su departamento le brinda la sensación de intimidad personal?					X

QUESTIONARIO PARA HABITANTES DEL CONDOMINIO

Estimado(a) le saludo cordialmente y continuación le muestra un cuestionario cuyo fin es recolectar datos sobre las variables de investigación: **calidad espacial** y **habitabilidad doméstica** subjetiva en departamentos de interés social, este cuestionario es estrictamente para fines académicos (tesis), por favor, sírvase responder de forma sincera y **totalmente anónima**. Muchas gracias por el apoyo brindado a la investigación.

☉ 1: Totalmente en desacuerdo, 2: En desacuerdo, 3: Sin opinión, 4: De acuerdo y 5: Totalmente de acuerdo ☺

Estimado(a) sr(a) sírvase contestar el siguiente cuestionario sobre su experiencia vivida en el condominio.

SEXO: M F EDAD: 18-35 35-50 50-65 65 a más

1era Parte		Calificación				
Items		1	2	3	4	5
Variable: Calidad espacial						
Dimensión de diversidad espacial						
1. ¿Considera que en su departamento existe variedad de espacios para la vida diaria?			X			
2. ¿Considera que los ambientes de su departamento (sala, comedor, cocina, etc) pueden cambiar de uso (flexibles)?				X		
Dimensión de intensidad de uso de los espacios						
3. ¿Considera que el área libre destinada a recreación se encuentra acorde al número de habitantes del condominio?			X			
4. ¿Considera que hay espacio suficiente para todos los habitantes de su departamento?				X		
5. ¿Considera que existe la posibilidad de libre desplazamiento en su departamento?			X			
Dimensión espacial						
6. ¿Considera que en su departamento existe la posibilidad de rotar o mover de posición el mobiliario de la vivienda?			X			
7. ¿Considera que los espacios de su departamento otorgan territorialidad o espacio propio?				X		
8. ¿Considera que su departamento cumple las normas mínimas de dimensión?				X		
Dimensión de conectividad de los espacios						
9. ¿Considera que su departamento me brinda intimidad en sus espacios?			X			
10. ¿Considera que su departamento posee una buena circulación en sus espacios?			X			
11. ¿Considera que su departamento posee una buena comunicabilidad entre los espacios?			X			
Dimensión de funcionalidad espacial						
12. ¿Considera que su departamento posee buena distribución de espacios?					X	
13. ¿Considera que su departamento posee espacios prácticos y útiles para su día a día?			X			
14. ¿Considera que su departamento posee una buena integración y organización de los espacios que le otorguen estética?				X		
15. ¿Considera que los ambientes de su departamento están destinadas a ser las áreas para las que en un inicio fueron diseñadas?			X			
2da Parte		Calificación				
Items		1	2	3	4	5
Variable: Habitabilidad Doméstica Subjetiva						
Dimensión de placer						
1. ¿Considera que su departamento le permite lograr sensaciones como crecimiento personal y prosperidad familiar?			X			
2. ¿Considera que su departamento le genera una buena percepción de bienestar, agrado y confort en su vida diaria?			X			
3. ¿Considera que su departamento le otorga satisfacción y libertad en mi vida cotidiana?			X			
4. ¿Considera que su departamento le genera deleite estético?				X		
Dimensión de activación						
5. ¿Considera que su departamento le genera la sensación de orden?			X			
6. ¿Considera que su departamento le otorga tranquilidad?			X			
7. ¿Considera que en su departamento existe calma sin ruidos molestos?			X			
8. ¿Considera que su departamento le brinda una buena temperatura durante todo el año?				X		
9. ¿Considera que su departamento le brinda una buena luz natural durante todo el año?			X			
10. ¿Considera que el color o contraste de su departamento es el adecuado?			X			
Dimensión de significación						
11. ¿Considera que se siente identificado(a) con el departamento donde vive?			X			
12. ¿Considera que su departamento pertenece a su vida cotidiana?			X			
13. ¿Posee un sentimiento de arraigo o afecto a su departamento?			X			
Dimensión de operatividad						
14. ¿Considera que su departamento le brinda la sensación de comodidad?			X			
15. ¿Considera que se encuentra adaptado(a) a su departamento?			X			
16. ¿Considera que su departamento le brinda la sensación de espacialidad?			X			
17. ¿Considera que su departamento le brinda la sensación de amplitud?				X		
18. ¿Considera que su departamento le brinda la sensación de tener un buen espacio vital?				X		
Dimensión de privacidad						
19. ¿Considera que su departamento le brinda la sensación de seguridad?			X			
20. ¿Considera que su departamento le brinda la sensación de intimidad personal?				X		

CUESTIONARIO PARA HABITANTES DEL CONDOMINIO

Estimado(a) le saludo cordialmente y continuación le muestra un cuestionario cuyo fin es recolectar datos sobre las variables de investigación: **calidad espacial** y **habitabilidad doméstica** subjetiva en departamentos de interés social, este cuestionario es estrictamente para fines académicos (tesis), por favor, sírvase responder de forma sincera y **totalmente anónima**. Muchas gracias por el apoyo brindado a la investigación.

⊗ 1: Totalmente en desacuerdo, 2: En desacuerdo, 3: Sin opinión, 4: De acuerdo y 5: Totalmente de acuerdo ☺

Estimado(a) sr(a) sírvase contestar el siguiente cuestionario sobre su experiencia vivida en el condominio.

SEXO: M F EDAD: 18-25 35-50 50-65 65 a más

1era Parte		Calificación				
Ítems		1	2	3	4	5
Variable: Calidad espacial						
Dimensión de diversidad espacial						
1. ¿Considera que en su departamento existe variedad de espacios para la vida diaria?						
2. ¿Considera que los ambientes de su departamento (sala, comedor, cocina, etc) pueden cambiar de uso (flexibles)?		X				
Dimensión de intensidad de uso de los espacios						
3. ¿Considera que el área libre destinada a recreación se encuentra acorde al número de habitantes del condominio?		X				
4. ¿Considera que hay espacio suficiente para todos los habitantes de su departamento?				X		
5. ¿Considera que existe la posibilidad de libre desplazamiento en su departamento?		X				
Dimensión espacial						
6. ¿Considera que en su departamento existe la posibilidad de rotar o mover de posición el mobiliario de la vivienda?		X				
7. ¿Considera que los espacios de su departamento otorgan territorialidad o espacio propio?		X				
8. ¿Considera que su departamento cumple las normas mínimas de dimensión?		X				
Dimensión de conectividad de los espacios						
9. ¿Considera que su departamento me brinda intimidad en sus espacios?		X				
10. ¿Considera que su departamento posee una buena circulación en sus espacios?				X		
11. ¿Considera que su departamento posee una buena comunicabilidad entre los espacios?				X		
Dimensión de funcionalidad espacial						
12. ¿Considera que su departamento posee buena distribución de espacios?		X				
13. ¿Considera que su departamento posee espacios prácticos y útiles para su día a día?		X				
14. ¿Considera que su departamento posee una buena integración y organización de los espacios que le otorgan estética?				X		
15. ¿Considera que los ambientes de su departamento están destinadas a ser las áreas para las que en un inicio fueron diseñadas?		X				
2da Parte						
Ítems		1	2	3	4	5
Variable: Habitabilidad Doméstica Subjetiva						
Dimensión de placer						
1. ¿Considera que su departamento le permite lograr sensaciones como crecimiento personal y prosperidad familiar?			X			
2. ¿Considera que su departamento le genera una buena percepción de bienestar, agrado y confort en su vida diaria?						X
3. ¿Considera que su departamento le otorga satisfacción y libertad en mi vida cotidiana?						X
4. ¿Considera que su departamento le genera deleite estético?						X
Dimensión de activación						
5. ¿Considera que su departamento le genera la sensación de orden?			X			
6. ¿Considera que su departamento le otorga tranquilidad?			X			
7. ¿Considera que en su departamento existe calma sin ruidos molestos?				X		
8. ¿Considera que su departamento le brinda una buena temperatura durante todo el año?						
9. ¿Considera que su departamento le brinda una buena luz natural durante todo el año?						
10. ¿Considera que el color o contraste de su departamento es el adecuado?			X			
Dimensión de significación						
11. ¿Considera que se siente identificado(a) con el departamento donde vive?			X			
12. ¿Considera que su departamento pertenece a su vida cotidiana?		X				
13. ¿Posee un sentimiento de arraigo o afecto a su departamento?			X			
Dimensión de operatividad						
14. ¿Considera que su departamento le brinda la sensación de comodidad?		X				
15. ¿Considera que se encuentra adaptado(a) a su departamento?		X				
16. ¿Considera que su departamento le brinda la sensación de espacialidad?		X				
17. ¿Considera que su departamento le brinda la sensación de amplitud?		X				
18. ¿Considera que su departamento le brinda la sensación de tener un buen espacio vital?		X				
Dimensión de privacidad						
19. ¿Considera que su departamento le brinda la sensación de seguridad?			X			
20. ¿Considera que su departamento le brinda la sensación de intimidad personal?			X			

QUESTIONARIO PARA HABITANTES DEL CONDOMINIO

Estimado(a) le saludo cordialmente y continuación le muestra un cuestionario cuyo fin es recolectar datos sobre las variables de investigación: **calidad espacial y habitabilidad doméstica** subjetiva en departamentos de interés social, este cuestionario es estrictamente para fines académicos (tesis), por favor, sírvase responder de forma sincera y **totalmente anónima**. Muchas gracias por el apoyo brindado a la investigación.

⊗ 1: Totalmente en desacuerdo, 2: En desacuerdo, 3: Sin opinión, 4: De acuerdo y 5: Totalmente de acuerdo ☺

Estimado(a) sr(a) sírvase contestar el siguiente cuestionario sobre su experiencia vivida en el condominio.

SEXO: M F EDAD: 18-35 35-50 50-65 65 a más

1era Parte	Calificación				
	1	2	3	4	5
Variable: Calidad espacial					
Dimensión de diversidad espacial					
1. ¿Considera que en su departamento existe variedad de espacios para la vida diaria?				X	
2. ¿Considera que los ambientes de su departamento (sala, comedor, cocina, etc) pueden cambiar de uso (flexibles)?				X	
Dimensión de intensidad de uso de los espacios					
3. ¿Considera que el área libre destinada a recreación se encuentra acorde al número de habitantes del condominio?				X	
4. ¿Considera que hay espacio suficiente para todos los habitantes de su departamento?				X	
5. ¿Considera que existe la posibilidad de libre desplazamiento en su departamento?				X	
Dimensión espacial					
6. ¿Considera que en su departamento existe la posibilidad de rotar o mover de posición el mobiliario de la vivienda?		X			
7. ¿Considera que los espacios de su departamento otorgan territorialidad o espacio propio?				X	
8. ¿Considera que su departamento cumple las normas mínimas de dimensión?			X		
Dimensión de conectividad de los espacios					
9. ¿Considera que su departamento me brinda intimidad en sus espacios?		X			
10. ¿Considera que su departamento posee una buena circulación en sus espacios?		X			
11. ¿Considera que su departamento posee una buena comunicabilidad entre los espacios?			X		
Dimensión de funcionalidad espacial					
12. ¿Considera que su departamento posee buena distribución de espacios?		X			
13. ¿Considera que su departamento posee espacios prácticos y útiles para su día a día?		X			
14. ¿Considera que su departamento posee una buena integración y organización de los espacios que le otorguen estética?		X			
15. ¿Considera que los ambientes de su departamento están destinadas a ser las áreas para las que en un inicio fueron diseñadas?			X		
2da Parte					
Variable: Habitabilidad Doméstica Subjetiva					
Dimensión de placer					
1. ¿Considera que su departamento le permite lograr sensaciones como crecimiento personal y prosperidad familiar?				X	
2. ¿Considera que su departamento le genera una buena percepción de bienestar, agrado y confort en su vida diaria?		X			
3. ¿Considera que su departamento le otorga satisfacción y libertad en mi vida cotidiana?			X		
4. ¿Considera que su departamento le genera deleite estético?				X	
Dimensión de activación					
5. ¿Considera que su departamento le genera la sensación de orden?			X		
6. ¿Considera que su departamento le otorga tranquilidad?				X	
7. ¿Considera que en su departamento existe calma sin ruidos molestos?				X	
8. ¿Considera que su departamento le brinda una buena temperatura durante todo el año?				X	
9. ¿Considera que su departamento le brinda una buena luz natural durante todo el año?			X		
10. ¿Considera que el color o contraste de su departamento es el adecuado?				X	
Dimensión de significación					
11. ¿Considera que se siente identificado(a) con el departamento donde vive?			X		
12. ¿Considera que su departamento pertenece a su vida cotidiana?				X	
13. ¿Posee un sentimiento de arraigo o afecto a su departamento?				X	
Dimensión de operatividad					
14. ¿Considera que su departamento le brinda la sensación de comodidad?				X	
15. ¿Considera que se encuentra adaptado(a) a su departamento?				X	
16. ¿Considera que su departamento le brinda la sensación de espacialidad?				X	
17. ¿Considera que su departamento le brinda la sensación de amplitud?			X		
18. ¿Considera que su departamento le brinda la sensación de tener un buen espacio vital?				X	
Dimensión de privacidad					
19. ¿Considera que su departamento le brinda la sensación de seguridad?			X		
20. ¿Considera que su departamento le brinda la sensación de intimidad personal?				X	

QUESTIONARIO PARA HABITANTES DEL CONDOMINIO

Estimado(a) le saludo cordialmente y continuación le muestra un cuestionario cuyo fin es recolectar datos sobre las variables de investigación: **calidad espacial y habitabilidad doméstica** subjetiva en departamentos de interés social, este cuestionario es estrictamente para fines académicos (tesis), por favor, sírvase responder de forma sincera y **totalmente anónima**. Muchas gracias por el apoyo brindado a la investigación.

☉ 1: Totalmente en desacuerdo, 2: En desacuerdo, 3: Sin opinión, 4: De acuerdo y 5: Totalmente de acuerdo ☺

Estimado(a) sr(a) sírvase contestar el siguiente cuestionario sobre su experiencia vivida en el condominio.

SEXO: M F EDAD: 18-35 36-50 50-65 65 a más

1era Parte		Calificación				
Ítems		1	2	3	4	5
Variable: Calidad espacial						
Dimensión de diversidad espacial						
1. ¿Considera que en su departamento existe variedad de espacios para la vida diaria?						
2. ¿Considera que los ambientes de su departamento (sala, comedor, cocina, etc) pueden cambiar de uso (flexibles)?		✓				
Dimensión de intensidad de uso de los espacios						
3. ¿Considera que el área libre destinada a recreación se encuentra acorde al número de habitantes del condominio?		✓				
4. ¿Considera que hay espacio suficiente para todos los habitantes de su departamento?		✓				
5. ¿Considera que existe la posibilidad de libre desplazamiento en su departamento?		✓				
Dimensión espacial						
6. ¿Considera que en su departamento existe la posibilidad de rotar o mover de posición el mobiliario de la vivienda?		✓				
7. ¿Considera que los espacios de su departamento otorgan territorialidad o espacio propio?		✓				
8. ¿Considera que su departamento cumple las normas mínimas de dimensión?			✓			
Dimensión de conectividad de los espacios						
9. ¿Considera que su departamento me brinda intimidad en sus espacios?			✓			
10. ¿Considera que su departamento posee una buena circulación en sus espacios?		✓				
11. ¿Considera que su departamento posee una buena comunicabilidad entre los espacios?			✓			
Dimensión de funcionalidad espacial						
12. ¿Considera que su departamento posee buena distribución de espacios?		✓				
13. ¿Considera que su departamento posee espacios prácticos y útiles para su día a día?		✓				
14. ¿Considera que su departamento posee una buena integración y organización de los espacios que le otorguen estética?		✓				
15. ¿Considera que los ambientes de su departamento están destinadas a ser las áreas para las que en un inicio fueron diseñadas?		✓				
2da Parte		Calificación				
Ítems		1	2	3	4	5
Variable: Habitabilidad Doméstica Subjetiva						
Dimensión de placer						
1. ¿Considera que su departamento le permite lograr sensaciones como crecimiento personal y prosperidad familiar?		✓				
2. ¿Considera que su departamento le genera una buena percepción de bienestar, agrado y confort en su vida diaria?		✓				
3. ¿Considera que su departamento le otorga satisfacción y libertad en mi vida cotidiana?		✓				
4. ¿Considera que su departamento le genera deleite estético?		✓				
Dimensión de activación						
5. ¿Considera que su departamento le genera la sensación de orden?			✓			
6. ¿Considera que su departamento le otorga tranquilidad?		✓				
7. ¿Considera que en su departamento existe calma sin ruidos molestos?			✓			
8. ¿Considera que su departamento le brinda una buena temperatura durante todo el año?			✓			
9. ¿Considera que su departamento le brinda una buena luz natural durante todo el año?			✓			
10. ¿Considera que el color o contraste de su departamento es el adecuado?			✓			
Dimensión de significación						
11. ¿Considera que se siente identificado(a) con el departamento donde vive?			✓			
12. ¿Considera que su departamento pertenece a su vida cotidiana?		✓				
13. ¿Posee un sentimiento de arraigo o afecto a su departamento?		✓				
Dimensión de operatividad						
14. ¿Considera que su departamento le brinda la sensación de comodidad?		✓				
15. ¿Considera que se encuentra adaptado(a) a su departamento?			✓			
16. ¿Considera que su departamento le brinda la sensación de espacialidad?		✓				
17. ¿Considera que su departamento le brinda la sensación de amplitud?			✓			
18. ¿Considera que su departamento le brinda la sensación de tener un buen espacio vital?		✓				
Dimensión de privacidad						
19. ¿Considera que su departamento le brinda la sensación de seguridad?			✓			
20. ¿Considera que su departamento le brinda la sensación de intimidad personal?		✓				

CUESTIONARIO PARA HABITANTES DEL CONDOMINIO

Estimado(a) le saludo cordialmente y continuación le muestra un cuestionario cuyo fin es recolectar datos sobre las variables de investigación: **calidad espacial** y **habitabilidad doméstica** subjetiva en departamentos de interés social, este cuestionario es estrictamente para fines académicos (tesis), por favor, sírvase responder de forma sincera y **totalmente anónima**. Muchas gracias por el apoyo brindado a la investigación.

☺ 1: Totalmente en desacuerdo, 2: En desacuerdo, 3: Sin opinión, 4: De acuerdo y 5: Totalmente de acuerdo ☺

Estimado(a) sr(a) sírvase contestar el siguiente cuestionario sobre su experiencia vivida en el condominio.

SEXO: M F EDAD: 18-35 35-50 50-65 65 a más

1era Parte	Calificación				
	1	2	3	4	5
Ítems					
Variable: Calidad espacial					
Dimensión de diversidad espacial					
1. ¿Considera que en su departamento existe variedad de espacios para la vida diaria?		X			
2. ¿Considera que los ambientes de su departamento (sala, comedor, cocina, etc) pueden cambiar de uso (flexibles)?			X		
Dimensión de intensidad de uso de los espacios					
3. ¿Considera que el área libre destinada a recreación se encuentra acorde al número de habitantes del condominio?		X			
4. ¿Considera que hay espacio suficiente para todos los habitantes de su departamento?		X	X		
5. ¿Considera que existe la posibilidad de libre desplazamiento en su departamento?		X			
Dimensión espacial					
6. ¿Considera que en su departamento existe la posibilidad de rotar o mover de posición el mobiliario de la vivienda?			X		
7. ¿Considera que los espacios de su departamento otorgan territorialidad o espacio propio?		X			
8. ¿Considera que su departamento cumple las normas mínimas de dimensión?			X		
Dimensión de conectividad de los espacios					
9. ¿Considera que su departamento me brinda intimidad en sus espacios?		X			
10. ¿Considera que su departamento posee una buena circulación en sus espacios?		X			
11. ¿Considera que su departamento posee una buena comunicabilidad entre los espacios?		X			
Dimensión de funcionalidad espacial					
12. ¿Considera que su departamento posee buena distribución de espacios?			X		
13. ¿Considera que su departamento posee espacios prácticos y útiles para su día a día?		X			
14. ¿Considera que su departamento posee una buena integración y organización de los espacios que le otorguen estética?		X			
15. ¿Considera que los ambientes de su departamento están destinadas a ser las áreas para las que en un inicio fueron diseñadas?		X			
2da Parte					
Ítems					
Variable: Habitabilidad Doméstica Subjetiva					
Dimensión de placer					
1. ¿Considera que su departamento le permite lograr sensaciones como crecimiento personal y prosperidad familiar?			X		
2. ¿Considera que su departamento le genera una buena percepción de bienestar, agrado y confort en su vida diaria?		X			
3. ¿Considera que su departamento le otorga satisfacción y libertad en mi vida cotidiana?				X	
4. ¿Considera que su departamento le genera deleite estético?		X			
Dimensión de activación					
5. ¿Considera que su departamento le genera la sensación de orden?		X			
6. ¿Considera que su departamento le otorga tranquilidad?			X		
7. ¿Considera que en su departamento existe calma sin ruidos molestos?			X		
8. ¿Considera que su departamento le brinda una buena temperatura durante todo el año?			X		
9. ¿Considera que su departamento le brinda una buena luz natural durante todo el año?				X	
10. ¿Considera que el color o contraste de su departamento es el adecuado?				X	
Dimensión de significación					
11. ¿Considera que se siente identificado(a) con el departamento donde vive?			X		
12. ¿Considera que su departamento pertenece a su vida cotidiana?				X	
13. ¿Posee un sentimiento de arraigo o afecto a su departamento?			X		
Dimensión de operatividad					
14. ¿Considera que su departamento le brinda la sensación de comodidad?			X		
15. ¿Considera que se encuentra adaptado(a) a su departamento?				X	
16. ¿Considera que su departamento le brinda la sensación de espacialidad?			X		
17. ¿Considera que su departamento le brinda la sensación de amplitud?			X		
18. ¿Considera que su departamento le brinda la sensación de tener un buen espacio vital?				X	
Dimensión de privacidad					
19. ¿Considera que su departamento le brinda la sensación de seguridad?			X		
20. ¿Considera que su departamento le brinda la sensación de intimidad personal?				X	

CUESTIONARIO PARA HABITANTES DEL CONDOMINIO

Estimado(a) le saludo cordialmente y continuación le muestra un cuestionario cuyo fin es recolectar datos sobre las variables de investigación: **calidad espacial y habitabilidad doméstica** subjetiva en departamentos de interés social, este cuestionario es estrictamente para fines académicos (tesis), por favor, sírvase responder de forma sincera y **totalmente anónima**. Muchas gracias por el apoyo brindado a la investigación.

⊗ 1: Totalmente en desacuerdo, 2: En desacuerdo, 3: Sin opinión, 4: De acuerdo y 5: Totalmente de acuerdo ☺

Estimado(a) sr(a) sírvase contestar el siguiente cuestionario sobre su experiencia vivida en el condominio.

SEXO: M F EDAD: 18-35 36-50 50-65 65 a más

1era Parte	Calificación				
	1	2	3	4	5
Items					
Variable: Calidad espacial					
Dimensión de diversidad espacial					
1. ¿Considera que en su departamento existe variedad de espacios para la vida diaria?		X			
2. ¿Considera que los ambientes de su departamento (sala, comedor, cocina, etc) pueden cambiar de uso (flexibles)?			X		
Dimensión de intensidad de uso de los espacios					
3. ¿Considera que el área libre destinada a recreación se encuentra acorde al número de habitantes del condominio?		X			
4. ¿Considera que hay espacio suficiente para todos los habitantes de su departamento?			X		
5. ¿Considera que existe la posibilidad de libre desplazamiento en su departamento?		X			
Dimensión espacial					
6. ¿Considera que en su departamento existe la posibilidad de rotar o mover de posición el mobiliario de la vivienda?			X		
7. ¿Considera que los espacios de su departamento otorgan territorialidad o espacio propio?		X			
8. ¿Considera que su departamento cumple las normas mínimas de dimensión?			X		
Dimensión de conectividad de los espacios					
9. ¿Considera que su departamento me brinda intimidad en sus espacios?			X		
10. ¿Considera que su departamento posee una buena circulación en sus espacios?			X		
11. ¿Considera que su departamento posee una buena comunicabilidad entre los espacios?			X		
Dimensión de funcionalidad espacial					
12. ¿Considera que su departamento posee buena distribución de espacios?		X			
13. ¿Considera que su departamento posee espacios prácticos y útiles para su día a día?		X			
14. ¿Considera que su departamento posee una buena integración y organización de los espacios que le otorguen estética?			X		
15. ¿Considera que los ambientes de su departamento están destinadas a ser las áreas para las que en un inicio fueron diseñadas?			X		
2da Parte					
Items					
Variable: Habitabilidad Doméstica Subjetiva					
Dimensión de placer					
1. ¿Considera que su departamento le permite lograr sensaciones como crecimiento personal y prosperidad familiar?		X			
2. ¿Considera que su departamento le genera una buena percepción de bienestar, agrado y confort en su vida diaria?			X		
3. ¿Considera que su departamento le otorga satisfacción y libertad en mi vida cotidiana?			X		
4. ¿Considera que su departamento le genera deleite estético?		X			
Dimensión de activación					
5. ¿Considera que su departamento le genera la sensación de orden?			X		
6. ¿Considera que su departamento le otorga tranquilidad?		X			
7. ¿Considera que en su departamento existe calma sin ruidos molestos?			X		
8. ¿Considera que su departamento le brinda una buena temperatura durante todo el año?		X			
9. ¿Considera que su departamento le brinda una buena luz natural durante todo el año?			X		
10. ¿Considera que el color o contraste de su departamento es el adecuado?			X		
Dimensión de significación					
11. ¿Considera que se siente identificado(a) con el departamento donde vive?			X		
12. ¿Considera que su departamento pertenece a su vida cotidiana?			X		
13. ¿Posee un sentimiento de arraigo o afecto a su departamento?			X		
Dimensión de operatividad					
14. ¿Considera que su departamento le brinda la sensación de comodidad?		X			
15. ¿Considera que se encuentra adaptado(a) a su departamento?			X		
16. ¿Considera que su departamento le brinda la sensación de espacialidad?		X			
17. ¿Considera que su departamento le brinda la sensación de amplitud?		X			
18. ¿Considera que su departamento le brinda la sensación de tener un buen espacio vital?			X		
Dimensión de privacidad					
19. ¿Considera que su departamento le brinda la sensación de seguridad?		X			
20. ¿Considera que su departamento le brinda la sensación de intimidad personal?			X		

QUESTIONARIO PARA HABITANTES DEL CONDOMINIO

Estimado(a) le saludo cordialmente y continuación le muestra un cuestionario cuyo fin es recolectar datos sobre las variables de investigación: **calidad espacial y habitabilidad doméstica** subjetiva en departamentos de interés social, este cuestionario es estrictamente para fines académicos (tesis), por favor, sírvase responder de forma sincera y **totalmente anónima**. Muchas gracias por el apoyo brindado a la investigación.

☺ 1: Totalmente en desacuerdo, 2: En desacuerdo, 3: Sin opinión, 4: De acuerdo y 5: Totalmente de acuerdo ☺

Estimado(a) sr(a) sírvase contestar el siguiente cuestionario sobre su experiencia vivida en el condominio.

SEXO: M F EDAD: 18-35 35-50 50-65 65 a más

1era Parte		Calificación				
Ítems		1	2	3	4	5
Variable: Calidad espacial						
Dimensión de diversidad espacial						
1. ¿Considera que en su departamento existe variedad de espacios para la vida diaria?			X			
2. ¿Considera que los ambientes de su departamento (sala, comedor, cocina, etc) pueden cambiar de uso (flexibles)?	X					
Dimensión de intensidad de uso de los espacios						
3. ¿Considera que el área libre destinada a recreación se encuentra acorde al número de habitantes del condominio?			X			
4. ¿Considera que hay espacio suficiente para todos los habitantes de su departamento?	X					
5. ¿Considera que existe la posibilidad de libre desplazamiento en su departamento?			X			
Dimensión espacial						
6. ¿Considera que en su departamento existe la posibilidad de rotar o mover de posición el mobiliario de la vivienda?	X					
7. ¿Considera que los espacios de su departamento otorgan territorialidad o espacio propio?	X					
8. ¿Considera que su departamento cumple las normas mínimas de dimensión?	X					
Dimensión de conectividad de los espacios						
9. ¿Considera que su departamento me brinda intimidad en sus espacios?			X			
10. ¿Considera que su departamento posee una buena circulación en sus espacios?			X			
11. ¿Considera que su departamento posee una buena comunicabilidad entre los espacios?	X					
Dimensión de funcionalidad espacial						
12. ¿Considera que su departamento posee buena distribución de espacios?			X			
13. ¿Considera que su departamento posee espacios prácticos y útiles para su día a día?			X			
14. ¿Considera que su departamento posee una buena integración y organización de los espacios que le otorguen estética?	X					
15. ¿Considera que los ambientes de su departamento están destinadas a ser las áreas para las que en un inicio fueron diseñadas?			X			
2da Parte		Calificación				
Ítems		1	2	3	4	5
Variable: Habitabilidad Doméstica Subjetiva						
Dimensión de placer						
1. ¿Considera que su departamento le permite lograr sensaciones como crecimiento personal y prosperidad familiar?	X					
2. ¿Considera que su departamento le genera una buena percepción de bienestar, agrado y confort en su vida diaria?			X			
3. ¿Considera que su departamento le otorga satisfacción y libertad en mi vida cotidiana?			X			
4. ¿Considera que su departamento le genera deleite estético?			X			
Dimensión de activación						
5. ¿Considera que su departamento le genera la sensación de orden?	X					
6. ¿Considera que su departamento le otorga tranquilidad?			X			
7. ¿Considera que en su departamento existe calma sin ruidos molestos?			X			
8. ¿Considera que su departamento le brinda una buena temperatura durante todo el año?	X					
9. ¿Considera que su departamento le brinda una buena luz natural durante todo el año?			X			
10. ¿Considera que el color o contraste de su departamento es el adecuado?	X					
Dimensión de significación						
11. ¿Considera que se siente identificado(a) con el departamento donde vive?	X					
12. ¿Considera que su departamento pertenece a su vida cotidiana?			X			
13. ¿Posee un sentimiento de arraigo o afecto a su departamento?	X					
Dimensión de operatividad						
14. ¿Considera que su departamento le brinda la sensación de comodidad?			X			
15. ¿Considera que se encuentra adaptado(a) a su departamento?	X					
16. ¿Considera que su departamento le brinda la sensación de espacialidad?			X			
17. ¿Considera que su departamento le brinda la sensación de amplitud?	X					
18. ¿Considera que su departamento le brinda la sensación de tener un buen espacio vital?			X			
Dimensión de privacidad						
19. ¿Considera que su departamento le brinda la sensación de seguridad?	X					
20. ¿Considera que su departamento le brinda la sensación de intimidad personal?			X			

QUESTIONARIO PARA HABITANTES DEL CONDOMINIO

Estimado(a) le saludo cordialmente y continuación le muestra un cuestionario cuyo fin es recolectar datos sobre las variables de investigación: **calidad espacial y habitabilidad doméstica** subjetiva en departamentos de interés social, este cuestionario es estrictamente para fines académicos (tesis), por favor, sírvase responder de forma sincera y **totalmente anónima**. Muchas gracias por el apoyo brindado a la investigación.

☺ 1: Totalmente en desacuerdo, 2: En desacuerdo, 3: Sin opinión, 4: De acuerdo y 5: Totalmente de acuerdo ☺

Estimado(a) sr(a) sírvase contestar el siguiente cuestionario sobre su experiencia vivida en el condominio.

SEXO: M F EDAD: 18-35 35-50 50-65 65 y más

1era Parte	Calificación				
	1	2	3	4	5
Items					
Variable: Calidad espacial					
Dimensión de diversidad espacial					
1. ¿Considera que en su departamento existe variedad de espacios para la vida diaria?					4
2. ¿Considera que los ambientes de su departamento (sala, comedor, cocina, etc) pueden cambiar de uso (flexibles)?					4
Dimensión de intensidad de uso de los espacios					
3. ¿Considera que el área libre destinada a recreación se encuentra acorde al número de habitantes del condominio?				4	
4. ¿Considera que hay espacio suficiente para todos los habitantes de su departamento?					4
5. ¿Considera que existe la posibilidad de libre desplazamiento en su departamento?				4	
Dimensión espacial					
6. ¿Considera que en su departamento existe la posibilidad de rotar o mover de posición el mobiliario de la vivienda?					4
7. ¿Considera que los espacios de su departamento otorgan territorialidad o espacio propio?				4	
8. ¿Considera que su departamento cumple las normas mínimas de dimensión?					4
Dimensión de conectividad de los espacios					
9. ¿Considera que su departamento me brinda intimidad en sus espacios?				4	
10. ¿Considera que su departamento posee una buena circulación en sus espacios?					4
11. ¿Considera que su departamento posee una buena comunicabilidad entre los espacios?					4
Dimensión de funcionalidad espacial					
12. ¿Considera que su departamento posee buena distribución de espacios?					4
13. ¿Considera que su departamento posee espacios prácticos y útiles para su día a día?					4
14. ¿Considera que su departamento posee una buena integración y organización de los espacios que le otorguen estética?					4
15. ¿Considera que los ambientes de su departamento están destinadas a ser las áreas para las que en un inicio fueron diseñadas?					4
2da Parte					
Items					
Variable: Habitabilidad Doméstica Subjetiva					
Dimensión de placer					
1. ¿Considera que su departamento le permite lograr sensaciones como crecimiento personal y prosperidad familiar?				4	
2. ¿Considera que su departamento le genera una buena percepción de bienestar, agrado y confort en su vida diaria?					4
3. ¿Considera que su departamento le otorga satisfacción y libertad en mi vida cotidiana?				4	
4. ¿Considera que su departamento le genera deleite estético?					4
Dimensión de activación					
5. ¿Considera que su departamento le genera la sensación de orden?				4	
6. ¿Considera que su departamento le otorga tranquilidad?					4
7. ¿Considera que en su departamento existe calma sin ruidos molestos?				4	
8. ¿Considera que su departamento le brinda una buena temperatura durante todo el año?					4
9. ¿Considera que su departamento le brinda una buena luz natural durante todo el año?				4	
10. ¿Considera que el color o contraste de su departamento es el adecuado?					4
Dimensión de significación					
11. ¿Considera que se siente identificado(a) con el departamento donde vive?					4
12. ¿Considera que su departamento pertenece a su vida cotidiana?					4
13. ¿Posee un sentimiento de arraigo o afecto a su departamento?					4
Dimensión de operatividad					
14. ¿Considera que su departamento le brinda la sensación de comodidad?					4
15. ¿Considera que se encuentra adaptado(a) a su departamento?					4
16. ¿Considera que su departamento le brinda la sensación de espacialidad?					4
17. ¿Considera que su departamento le brinda la sensación de amplitud?					4
18. ¿Considera que su departamento le brinda la sensación de tener un buen espacio vital?					4
Dimensión de privacidad					
19. ¿Considera que su departamento le brinda la sensación de seguridad?					4
20. ¿Considera que su departamento le brinda la sensación de intimidad personal?					4

CUESTIONARIO PARA HABITANTES DEL CONDOMINIO

Estimado(a) le saludo cordialmente y continuación le muestra un cuestionario cuyo fin es recolectar datos sobre las variables de investigación: **calidad espacial** y **habitabilidad doméstica** subjetiva en departamentos de interés social, este cuestionario es estrictamente para fines académicos (tesis), por favor, sírvase responder de forma sincera y **totalmente anónima**. Muchas gracias por el apoyo brindado a la investigación.

☺ 1: Totalmente en desacuerdo, 2: En desacuerdo, 3: Sin opinión, 4: De acuerdo y 5: Totalmente de acuerdo ☺

Estimado(a) sr(a) sírvase contestar el siguiente cuestionario sobre su experiencia vivida en el condominio.

SEXO: M F EDAD: 18-35 35-50 50-65 65 a más

1era Parte	Calificación				
	1	2	3	4	5
Items					
Variable: Calidad espacial					
Dimensión de diversidad espacial					
1. ¿Considera que en su departamento existe variedad de espacios para la vida diaria?		X			
2. ¿Considera que los ambientes de su departamento (sala, comedor, cocina, etc) pueden cambiar de uso (flexibles)?				X	
Dimensión de intensidad de uso de los espacios					
3. ¿Considera que el área libre destinada a recreación se encuentra acorde al número de habitantes del condominio?		X			
4. ¿Considera que hay espacio suficiente para todos los habitantes de su departamento?	X				
5. ¿Considera que existe la posibilidad de libre desplazamiento en su departamento?	X				
Dimensión espacial					
6. ¿Considera que en su departamento existe la posibilidad de rotar o mover de posición el mobiliario de la vivienda?		X			
7. ¿Considera que los espacios de su departamento otorgan territorialidad o espacio propio?		X			
8. ¿Considera que su departamento cumple las normas mínimas de dimensión?		X			
Dimensión de conectividad de los espacios					
9. ¿Considera que su departamento me brinda intimidad en sus espacios?		X			
10. ¿Considera que su departamento posee una buena circulación en sus espacios?			X		
11. ¿Considera que su departamento posee una buena comunicabilidad entre los espacios?		X			
Dimensión de funcionalidad espacial					
12. ¿Considera que su departamento posee buena distribución de espacios?		X			
13. ¿Considera que su departamento posee espacios prácticos y útiles para su día a día?		X			
14. ¿Considera que su departamento posee una buena integración y organización de los espacios que le otorgan estética?	X			X	
15. ¿Considera que los ambientes de su departamento están destinadas a ser las áreas para las que en un inicio fueron diseñadas?	X				
2da Parte					
Items					
Variable: Habitabilidad Doméstica Subjetiva					
Dimensión de placer					
1. ¿Considera que su departamento le permite lograr sensaciones como crecimiento personal y prosperidad familiar?	X				
2. ¿Considera que su departamento le genera una buena percepción de bienestar, agrado y confort en su vida diaria?			X		
3. ¿Considera que su departamento le otorga satisfacción y libertad en mi vida cotidiana?			X		
4. ¿Considera que su departamento le genera deleite estético?		X			
Dimensión de activación					
5. ¿Considera que su departamento le genera la sensación de orden?		X			
6. ¿Considera que su departamento le otorga tranquilidad?			X		
7. ¿Considera que en su departamento existe calma sin ruidos molestos?	X				
8. ¿Considera que su departamento le brinda una buena temperatura durante todo el año?	X				
9. ¿Considera que su departamento le brinda una buena luz natural durante todo el año?	X				
10. ¿Considera que el color o contraste de su departamento es el adecuado?		X			
Dimensión de significación					
11. ¿Considera que se siente identificado(a) con el departamento donde vive?		X			
12. ¿Considera que su departamento pertenece a su vida cotidiana?		X			
13. ¿Posee un sentimiento de arraigo o afecto a su departamento?			X		
Dimensión de operatividad					
14. ¿Considera que su departamento le brinda la sensación de comodidad?	X				
15. ¿Considera que se encuentra adaptado(a) a su departamento?		X			
16. ¿Considera que su departamento le brinda la sensación de espacialidad?		X			
17. ¿Considera que su departamento le brinda la sensación de amplitud?		X			
18. ¿Considera que su departamento le brinda la sensación de tener un buen espacio vital?		X			
Dimensión de privacidad					
19. ¿Considera que su departamento le brinda la sensación de seguridad?		X			
20. ¿Considera que su departamento le brinda la sensación de intimidad personal?		X			

CUESTIONARIO PARA HABITANTES DEL CONDOMINIO

Estimado(a) le saludo cordialmente y continuación le muestra un cuestionario cuyo fin es recolectar datos sobre las variables de investigación: **calidad espacial** y **habitabilidad doméstica** subjetiva en departamentos de interés social, este cuestionario es estrictamente para fines académicos (tesis), por favor, sírvase responder de forma sincera y **totalmente anónima**. Muchas gracias por el apoyo brindado a la investigación.

☺ 1: Totalmente en desacuerdo, 2: En desacuerdo, 3: Sin opinión, 4: De acuerdo y 5: Totalmente de acuerdo ☺

Estimado(a) sr(a) sírvase contestar el siguiente cuestionario sobre su experiencia vivida en el condominio.

SEXO: M F EDAD: 16-35 35-50 50-65 65 a más

1era Parte		Calificación				
Ítems		1	2	3	4	5
Variable: Calidad espacial						
Dimensión de diversidad espacial						
1. ¿Considera que en su departamento existe variedad de espacios para la vida diaria?		X				
2. ¿Considera que los ambientes de su departamento (sala, comedor, cocina, etc) pueden cambiar de uso (flexibles)?			X			
Dimensión de intensidad de uso de los espacios						
3. ¿Considera que el área libre destinada a recreación se encuentra acorde al número de habitantes del condominio?				X		
4. ¿Considera que hay espacio suficiente para todos los habitantes de su departamento?			X			
5. ¿Considera que existe la posibilidad de libre desplazamiento en su departamento?			X			
Dimensión espacial						
6. ¿Considera que en su departamento existe la posibilidad de rotar o mover de posición el mobiliario de la vivienda?			X			
7. ¿Considera que los espacios de su departamento otorgan territorialidad o espacio propio?						
8. ¿Considera que su departamento cumple las normas mínimas de dimensión?		✓	X			
Dimensión de conectividad de los espacios						
9. ¿Considera que su departamento me brinda intimidad en sus espacios?		X				
10. ¿Considera que su departamento posee una buena circulación en sus espacios?			X			
11. ¿Considera que su departamento posee una buena comunicabilidad entre los espacios?			X			
Dimensión de funcionalidad espacial						
12. ¿Considera que su departamento posee buena distribución de espacios?		X	X			
13. ¿Considera que su departamento posee espacios prácticos y útiles para su día a día?						
14. ¿Considera que su departamento posee una buena integración y organización de los espacios que le otorguen estética?		X				
15. ¿Considera que los ambientes de su departamento están destinadas a ser las áreas para las que en un inicio fueron diseñadas?			X			
2da Parte						
Ítems		1	2	3	4	5
Variable: Habitabilidad Doméstica Subjetiva						
Dimensión de placer						
1. ¿Considera que su departamento le permite lograr sensaciones como crecimiento personal y prosperidad familiar?		X				
2. ¿Considera que su departamento le genera una buena percepción de bienestar, agrado y confort en su vida diaria?			X			
3. ¿Considera que su departamento le otorga satisfacción y libertad en mi vida cotidiana?		✓				
4. ¿Considera que su departamento le genera deleite estético?			X			
Dimensión de activación						
5. ¿Considera que su departamento le genera la sensación de orden?		X				
6. ¿Considera que su departamento le otorga tranquilidad?			X			
7. ¿Considera que en su departamento existe calma sin ruidos molestos?						
8. ¿Considera que su departamento le brinda una buena temperatura durante todo el año?		X				
9. ¿Considera que su departamento le brinda una buena luz natural durante todo el año?			X			
10. ¿Considera que el color o contraste de su departamento es el adecuado?				X		
Dimensión de significación						
11. ¿Considera que se siente identificado(a) con el departamento donde vive?		X				
12. ¿Considera que su departamento pertenece a su vida cotidiana?		X				
13. ¿Posee un sentimiento de arraigo o afecto a su departamento?		X				
Dimensión de operatividad						
14. ¿Considera que su departamento le brinda la sensación de comodidad?		X				
15. ¿Considera que se encuentra adaptado(a) a su departamento?			X			
16. ¿Considera que su departamento le brinda la sensación de espacialidad?			X			
17. ¿Considera que su departamento le brinda la sensación de amplitud?		X				
18. ¿Considera que su departamento le brinda la sensación de tener un buen espacio vital?			X			
Dimensión de privacidad						
19. ¿Considera que su departamento le brinda la sensación de seguridad?		X				
20. ¿Considera que su departamento le brinda la sensación de intimidad personal?		✓				

QUESTIONARIO PARA HABITANTES DEL CONDOMINIO

Estimado(a) le saludo cordialmente y continuación le muestra un cuestionario cuyo fin es recolectar datos sobre las variables de investigación: **calidad espacial** y **habitabilidad doméstica** subjetiva en departamentos de interés social, este cuestionario es estrictamente para fines académicos (tesis), por favor, sírvase responder de forma sincera y **totalmente anónima**. Muchas gracias por el apoyo brindado a la investigación.

⊗ 1: Totalmente en desacuerdo, 2: En desacuerdo, 3: Sin opinión, 4: De acuerdo y 5: Totalmente de acuerdo ☺

Estimado(a) sr(a) sírvase contestar el siguiente cuestionario sobre su experiencia vivida en el condominio.

SEXO: M F EDAD: 16-25 35-50 50-65 65 a más

1era Parte		Calificación				
Ítems		1	2	3	4	5
Variable: Calidad espacial						
Dimensión de diversidad espacial						
1. ¿Considera que en su departamento existe variedad de espacios para la vida diaria?						X
2. ¿Considera que los ambientes de su departamento (sala, comedor, cocina, etc) pueden cambiar de uso (flexibles)?					X	
Dimensión de intensidad de uso de los espacios						
3. ¿Considera que el área libre destinada a recreación se encuentra acorde al número de habitantes del condominio?			X			
4. ¿Considera que hay espacio suficiente para todos los habitantes de su departamento?			X			
5. ¿Considera que existe la posibilidad de libre desplazamiento en su departamento?		X				
Dimensión espacial						
6. ¿Considera que en su departamento existe la posibilidad de rotar o mover de posición el mobiliario de la vivienda?			X			
7. ¿Considera que los espacios de su departamento otorgan territorialidad o espacio propio?		X				
8. ¿Considera que su departamento cumple las normas mínimas de dimensión?				X		
Dimensión de conectividad de los espacios						
9. ¿Considera que su departamento me brinda intimidad en sus espacios?			X			
10. ¿Considera que su departamento posee una buena circulación en sus espacios?				X		
11. ¿Considera que su departamento posee una buena comunicabilidad entre los espacios?				X		
Dimensión de funcionalidad espacial						
12. ¿Considera que su departamento posee buena distribución de espacios?				X		
13. ¿Considera que su departamento posee espacios prácticos y útiles para su día a día?					X	
14. ¿Considera que su departamento posee una buena integración y organización de los espacios que le otorgan estética?						X
15. ¿Considera que los ambientes de su departamento están destinadas a ser las áreas para las que en un inicio fueron diseñadas?			X			
2da Parte		Calificación				
Ítems		1	2	3	4	5
Variable: Habitabilidad Doméstica Subjetiva						
Dimensión de placer						
1. ¿Considera que su departamento le permite lograr sensaciones como crecimiento personal y prosperidad familiar?		X				
2. ¿Considera que su departamento le genera una buena percepción de bienestar, agrado y confort en su vida diaria?				X		
3. ¿Considera que su departamento le otorga satisfacción y libertad en mi vida cotidiana?			X			
4. ¿Considera que su departamento le genera deleite estético?			X			
Dimensión de activación						
5. ¿Considera que su departamento le genera la sensación de orden?			X			
6. ¿Considera que su departamento le otorga tranquilidad?		X				
7. ¿Considera que en su departamento existe calma sin ruidos molestos?		X				
8. ¿Considera que su departamento le brinda una buena temperatura durante todo el año?		X				
9. ¿Considera que su departamento le brinda una buena luz natural durante todo el año?						X
10. ¿Considera que el color o contraste de su departamento es el adecuado?		X				
Dimensión de significación						
11. ¿Considera que se siente identificado(a) con el departamento donde vive?		X				
12. ¿Considera que su departamento pertenece a su vida cotidiana?		X				
13. ¿Posee un sentimiento de arraigo o afecto a su departamento?				X		
Dimensión de operatividad						
14. ¿Considera que su departamento le brinda la sensación de comodidad?		X				
15. ¿Considera que se encuentra adaptado(a) a su departamento?				X		
16. ¿Considera que su departamento le brinda la sensación de espacialidad?				X		
17. ¿Considera que su departamento le brinda la sensación de amplitud?				X		
18. ¿Considera que su departamento le brinda la sensación de tener un buen espacio vital?				X		
Dimensión de privacidad						
19. ¿Considera que su departamento le brinda la sensación de seguridad?		X				
20. ¿Considera que su departamento le brinda la sensación de intimidad personal?				X		

CUESTIONARIO PARA HABITANTES DEL CONDOMINIO

Estimado(a) le saludo cordialmente y continuación le muestra un cuestionario cuyo fin es recolectar datos sobre las variables de investigación: **calidad espacial y habitabilidad doméstica** subjetiva en departamentos de interés social, este cuestionario es estrictamente para fines académicos (tesis), por favor, sírvase responder de forma sincera y **totalmente anónima**. Muchas gracias por el apoyo brindado a la investigación.

☺ 1: Totalmente en desacuerdo, 2: En desacuerdo, 3: Sin opinión, 4: De acuerdo y 5: Totalmente de acuerdo ☺

Estimado(a) sr(a) sírvase contestar el siguiente cuestionario sobre su experiencia vivida en el condominio.

SEXO: M EDAD: 18-35 50-65 65 y más

1era Parte		Calificación				
Ítems		1	2	3	4	5
Variable: Calidad espacial						
Dimensión de diversidad espacial						
1. ¿Considera que en su departamento existe variedad de espacios para la vida diaria?						
					X	
2. ¿Considera que los ambientes de su departamento (sala, comedor, cocina, etc) pueden cambiar de uso (flexibles)?						
	X					
Dimensión de intensidad de uso de los espacios						
3. ¿Considera que el área libre destinada a recreación se encuentra acorde al número de habitantes del condominio?						
	X					
4. ¿Considera que hay espacio suficiente para todos los habitantes de su departamento?						
				X		
5. ¿Considera que existe la posibilidad de libre desplazamiento en su departamento?						
		X				
Dimensión espacial						
6. ¿Considera que en su departamento existe la posibilidad de rotar o mover de posición el mobiliario de la vivienda?						
				X		
7. ¿Considera que los espacios de su departamento otorgan territorialidad o espacio propio?						
		X				
8. ¿Considera que su departamento cumple las normas mínimas de dimensión?						
				X		
Dimensión de conectividad de los espacios						
9. ¿Considera que su departamento me brinda intimidad en sus espacios?						
		X				
10. ¿Considera que su departamento posee una buena circulación en sus espacios?						
				X		
11. ¿Considera que su departamento posee una buena comunicabilidad entre los espacios?						
		X				
Dimensión de funcionalidad espacial						
12. ¿Considera que su departamento posee buena distribución de espacios?						
	X					
13. ¿Considera que su departamento posee espacios prácticos y útiles para su día a día?						
	X					
14. ¿Considera que su departamento posee una buena integración y organización de los espacios que le otorguen estética?						
	X					
15. ¿Considera que los ambientes de su departamento están destinadas a ser las áreas para las que en un inicio fueron diseñadas?						
		X				
2da Parte		Calificación				
Ítems		1	2	3	4	5
Variable: Habitabilidad Doméstica Subjetiva						
Dimensión de placer						
1. ¿Considera que su departamento le permite lograr sensaciones como crecimiento personal y prosperidad familiar?						
		X				
2. ¿Considera que su departamento le genera una buena percepción de bienestar, agrado y confort en su vida diaria?						
			X			
3. ¿Considera que su departamento le otorga satisfacción y libertad en mi vida cotidiana?						
	X					
4. ¿Considera que su departamento le genera deleite estético?						
		X				
Dimensión de activación						
5. ¿Considera que su departamento le genera la sensación de orden?						
	X					
6. ¿Considera que su departamento le otorga tranquilidad?						
		X				
7. ¿Considera que en su departamento existe calma sin ruidos molestos?						
	X					
8. ¿Considera que su departamento le brinda una buena temperatura durante todo el año?						
	X					
9. ¿Considera que su departamento le brinda una buena luz natural durante todo el año?						
			X			
10. ¿Considera que el color o contraste de su departamento es el adecuado?						
	X					
Dimensión de significación						
11. ¿Considera que se siente identificado(a) con el departamento donde vive?						
	X					
12. ¿Considera que su departamento pertenece a su vida cotidiana?						
	X					
13. ¿Posee un sentimiento de arraigo o afecto a su departamento?						
	X					
Dimensión de operatividad						
14. ¿Considera que su departamento le brinda la sensación de comodidad?						
		X				
15. ¿Considera que se encuentra adaptado(a) a su departamento?						
	X					
16. ¿Considera que su departamento le brinda la sensación de espacialidad?						
				X		
17. ¿Considera que su departamento le brinda la sensación de amplitud?						
			X			
18. ¿Considera que su departamento le brinda la sensación de tener un buen espacio vital?						
			X			
Dimensión de privacidad						
19. ¿Considera que su departamento le brinda la sensación de seguridad?						
	X					
20. ¿Considera que su departamento le brinda la sensación de intimidad personal?						
		X				

CUESTIONARIO PARA HABITANTES DEL CONDOMINIO

Estimado(a) le saludo cordialmente y continuación le muestra un cuestionario cuyo fin es recolectar datos sobre las variables de investigación: **calidad espacial** y **habitabilidad doméstica** subjetiva en departamentos de interés social, este cuestionario es estrictamente para fines académicos (tesis), por favor, sírvase responder de forma sincera y **totalmente anónima**. Muchas gracias por el apoyo brindado a la investigación.

☺ 1: Totalmente en desacuerdo, 2: En desacuerdo, 3: Sin opinión, 4: De acuerdo y 5: Totalmente de acuerdo ☺

Estimado(a) sr(a) sírvase contestar el siguiente cuestionario sobre su experiencia vivida en el condominio.

SEXO: EDAD: 18-35 35-50 50-65 65 o más

1era Parte	Calificación				
	1	2	3	4	5
Ítems					
Variable: Calidad espacial					
Dimensión de diversidad espacial					
1. ¿Considera que en su departamento existe variedad de espacios para la vida diaria?					
2. ¿Considera que los ambientes de su departamento (sala, comedor, cocina, etc) pueden cambiar de uso (flexibles)?					
Dimensión de intensidad de uso de los espacios					
3. ¿Considera que el área libre destinada a recreación se encuentra acorde al número de habitantes del condominio?					
4. ¿Considera que hay espacio suficiente para todos los habitantes de su departamento?					
5. ¿Considera que existe la posibilidad de libre desplazamiento en su departamento?					
Dimensión espacial					
6. ¿Considera que en su departamento existe la posibilidad de rotar o mover de posición el mobiliario de la vivienda?					
7. ¿Considera que los espacios de su departamento otorgan territorialidad o espacio propio?					
8. ¿Considera que su departamento cumple las normas mínimas de dimensión?					
Dimensión de conectividad de los espacios					
9. ¿Considera que su departamento me brinda intimidad en sus espacios?					
10. ¿Considera que su departamento posee una buena circulación en sus espacios?					
11. ¿Considera que su departamento posee una buena comunicabilidad entre los espacios?					
Dimensión de funcionalidad espacial					
12. ¿Considera que su departamento posee buena distribución de espacios?					
13. ¿Considera que su departamento posee espacios prácticos y útiles para su día a día?					
14. ¿Considera que su departamento posee una buena integración y organización de los espacios que le otorgan estética?					
15. ¿Considera que los ambientes de su departamento están destinadas a ser las áreas para las que en un inicio fueron diseñadas?					
2da Parte					
Ítems					
Variable: Habitabilidad Doméstica Subjetiva					
Dimensión de placer					
1. ¿Considera que su departamento le permite lograr sensaciones como crecimiento personal y prosperidad familiar?					
2. ¿Considera que su departamento le genera una buena percepción de bienestar, agrado y confort en su vida diaria?					
3. ¿Considera que su departamento le otorga satisfacción y libertad en mi vida cotidiana?					
4. ¿Considera que su departamento le genera deleite estético?					
Dimensión de activación					
5. ¿Considera que su departamento le genera la sensación de orden?					
6. ¿Considera que su departamento le otorga tranquilidad?					
7. ¿Considera que en su departamento existe calma sin ruidos molestos?					
8. ¿Considera que su departamento le brinda una buena temperatura durante todo el año?					
9. ¿Considera que su departamento le brinda una buena luz natural durante todo el año?					
10. ¿Considera que el color o contraste de su departamento es el adecuado?					
Dimensión de significación					
11. ¿Considera que se siente identificado(a) con el departamento donde vive?					
12. ¿Considera que su departamento pertenece a su vida cotidiana?					
13. ¿Posee un sentimiento de arraigo o afecto a su departamento?					
Dimensión de operatividad					
14. ¿Considera que su departamento le brinda la sensación de comodidad?					
15. ¿Considera que se encuentra adaptado(a) a su departamento?					
16. ¿Considera que su departamento le brinda la sensación de espacialidad?					
17. ¿Considera que su departamento le brinda la sensación de amplitud?					
18. ¿Considera que su departamento le brinda la sensación de tener un buen espacio vital?					
Dimensión de privacidad					
19. ¿Considera que su departamento le brinda la sensación de seguridad?					
20. ¿Considera que su departamento le brinda la sensación de intimidad personal?					

CUESTIONARIO PARA HABITANTES DEL CONDOMINIO

Estimado(a) le saludo cordialmente y continuación le muestra un cuestionario cuyo fin es recolectar datos sobre las variables de investigación: **calidad espacial y habitabilidad doméstica** subjetiva en departamentos de interés social, este cuestionario es estrictamente para fines académicos (tesis), por favor, sírvase responder de forma sincera y **totalmente anónima**. Muchas gracias por el apoyo brindado a la investigación.

☺ 1: Totalmente en desacuerdo, 2: En desacuerdo, 3: Sin opinión, 4: De acuerdo y 5: Totalmente de acuerdo ☺

Estimado(a) sr(a) sírvase contestar el siguiente cuestionario sobre su experiencia vivida en el condominio.

SEXO: M F EDAD: 18-35 35-50 50-65 65 a más

1era Parte	Calificación				
	1	2	3	4	5
Variable: Calidad espacial					
Dimensión de diversidad espacial					
1. ¿Considera que en su departamento existe variedad de espacios para la vida diaria?		X			
2. ¿Considera que los ambientes de su departamento (sala, comedor, cocina, etc) pueden cambiar de uso (flexibles)?	X				
Dimensión de intensidad de uso de los espacios					
3. ¿Considera que el área libre destinada a recreación se encuentra acorde al número de habitantes del condominio?			X		
4. ¿Considera que hay espacio suficiente para todos los habitantes de su departamento?		X			
5. ¿Considera que existe la posibilidad de libre desplazamiento en su departamento?			X		
Dimensión espacial					
6. ¿Considera que en su departamento existe la posibilidad de rotar o mover de posición el mobiliario de la vivienda?	X				
7. ¿Considera que los espacios de su departamento otorgan territorialidad o espacio propio?			X		
8. ¿Considera que su departamento cumple las normas mínimas de dimensión?	X				
Dimensión de conectividad de los espacios					
9. ¿Considera que su departamento me brinda intimidad en sus espacios?			X		
10. ¿Considera que su departamento posee una buena circulación en sus espacios?	X				
11. ¿Considera que su departamento posee una buena comunicabilidad entre los espacios?			X		
Dimensión de funcionalidad espacial					
12. ¿Considera que su departamento posee buena distribución de espacios?	X				
13. ¿Considera que su departamento posee espacios prácticos y útiles para su día a día?			X		
14. ¿Considera que su departamento posee una buena integración y organización de los espacios que le otorguen estética?	X				
15. ¿Considera que los ambientes de su departamento están destinadas a ser las áreas para las que en un inicio fueron diseñadas?	X				
2da Parte					
Variable: Habitabilidad Doméstica Subjetiva					
Dimensión de placer					
1. ¿Considera que su departamento le permite lograr sensaciones como crecimiento personal y prosperidad familiar?		X			
2. ¿Considera que su departamento le genera una buena percepción de bienestar, agrado y confort en su vida diaria?	X				
3. ¿Considera que su departamento le otorga satisfacción y libertad en mi vida cotidiana?			X		
4. ¿Considera que su departamento le genera deleite estético?	X				
Dimensión de activación					
5. ¿Considera que su departamento le genera la sensación de orden?	X				
6. ¿Considera que su departamento le otorga tranquilidad?	X				
7. ¿Considera que en su departamento existe calma sin ruidos molestos?	X				
8. ¿Considera que su departamento le brinda una buena temperatura durante todo el año?	X				
9. ¿Considera que su departamento le brinda una buena luz natural durante todo el año?	X				
10. ¿Considera que el color o contraste de su departamento es el adecuado?		X			
Dimensión de significación					
11. ¿Considera que se siente identificado(a) con el departamento donde vive?	X				
12. ¿Considera que su departamento pertenece a su vida cotidiana?		X			
13. ¿Posee un sentimiento de arraigo o afecto a su departamento?			X		
Dimensión de operatividad					
14. ¿Considera que su departamento le brinda la sensación de comodidad?	X				
15. ¿Considera que se encuentra adaptado(a) a su departamento?	X				
16. ¿Considera que su departamento le brinda la sensación de espacialidad?			X		
17. ¿Considera que su departamento le brinda la sensación de amplitud?			X		
18. ¿Considera que su departamento le brinda la sensación de tener un buen espacio vital?			X		
Dimensión de privacidad					
19. ¿Considera que su departamento le brinda la sensación de seguridad?	X				
20. ¿Considera que su departamento le brinda la sensación de intimidad personal?		X			

CUESTIONARIO PARA HABITANTES DEL CONDOMINIO

Estimado(a) le saludo cordialmente y continuación le muestra un cuestionario cuyo fin es recolectar datos sobre las variables de investigación: **calidad espacial y habitabilidad doméstica** subjetiva en departamentos de interés social, este cuestionario es estrictamente para fines académicos (tesis), por favor, sírvase responder de forma sincera y **totalmente anónima**. Muchas gracias por el apoyo brindado a la investigación.

⊗ 1: Totalmente en desacuerdo, 2: En desacuerdo, 3: Sin opinión, 4: De acuerdo y 5: Totalmente de acuerdo ☺

Estimado(a) sr(a) sírvase contestar el siguiente cuestionario sobre su experiencia vivida en el condominio.

SEXO: M F EDAD: 18-35 35-50 50-65 65 a más

1era Parte	Calificación				
	1	2	3	4	5
Items					
Variable: Calidad espacial					
Dimensión de diversidad espacial					
1. ¿Considera que en su departamento existe variedad de espacios para la vida diaria?	X				
2. ¿Considera que los ambientes de su departamento (sala, comedor, cocina, etc) pueden cambiar de uso (flexibles)?		X			
Dimensión de intensidad de uso de los espacios					
3. ¿Considera que el área libre destinada a recreación se encuentra acorde al número de habitantes del condominio?	X				
4. ¿Considera que hay espacio suficiente para todos los habitantes de su departamento?			X		
5. ¿Considera que existe la posibilidad de libre desplazamiento en su departamento?	X				
Dimensión espacial					
6. ¿Considera que en su departamento existe la posibilidad de rotar o mover de posición el mobiliario de la vivienda?			X		
7. ¿Considera que los espacios de su departamento otorgan territorialidad o espacio propio?	X				
8. ¿Considera que su departamento cumple las normas mínimas de dimensión?		X			
Dimensión de conectividad de los espacios					
9. ¿Considera que su departamento me brinda intimidad en sus espacios?	X				
10. ¿Considera que su departamento posee una buena circulación en sus espacios?			X		
11. ¿Considera que su departamento posee una buena comunicabilidad entre los espacios?	X				
Dimensión de funcionalidad espacial					
12. ¿Considera que su departamento posee buena distribución de espacios?			X		
13. ¿Considera que su departamento posee espacios prácticos y útiles para su día a día?			X		
14. ¿Considera que su departamento posee una buena integración y organización de los espacios que le otorguen estética?	X				
15. ¿Considera que los ambientes de su departamento están destinadas a ser las áreas para las que en un inicio fueron diseñadas?	X				
2da Parte					
Items					
Variable: Habitabilidad Doméstica Subjetiva					
Dimensión de placer					
1. ¿Considera que su departamento le permite lograr sensaciones como crecimiento personal y prosperidad familiar?		X			
2. ¿Considera que su departamento le genera una buena percepción de bienestar, agrado y confort en su vida diaria?		X			
3. ¿Considera que su departamento le otorga satisfacción y libertad en mi vida cotidiana?	X				
4. ¿Considera que su departamento le genera deleite estético?		X			
Dimensión de activación					
5. ¿Considera que su departamento le genera la sensación de orden?		X			
6. ¿Considera que su departamento le otorga tranquilidad?		X			
7. ¿Considera que en su departamento existe calma sin ruidos molestos?	X				
8. ¿Considera que su departamento le brinda una buena temperatura durante todo el año?		X			
9. ¿Considera que su departamento le brinda una buena luz natural durante todo el año?		X			
10. ¿Considera que el color o contraste de su departamento es el adecuado?		X			
Dimensión de significación					
11. ¿Considera que se siente identificado(a) con el departamento donde vive?		X			
12. ¿Considera que su departamento pertenece a su vida cotidiana?		X			
13. ¿Posee un sentimiento de arraigo o afecto a su departamento?	X				
Dimensión de operatividad					
14. ¿Considera que su departamento le brinda la sensación de comodidad?		X			
15. ¿Considera que se encuentra adaptado(a) a su departamento?		X			
16. ¿Considera que su departamento le brinda la sensación de espacialidad?	X				
17. ¿Considera que su departamento le brinda la sensación de amplitud?		X			
18. ¿Considera que su departamento le brinda la sensación de tener un buen espacio vital?	X				
Dimensión de privacidad					
19. ¿Considera que su departamento le brinda la sensación de seguridad?		X			
20. ¿Considera que su departamento le brinda la sensación de intimidad personal?	X				

CUESTIONARIO PARA HABITANTES DEL CONDOMINIO

Estimado(a) le saludo cordialmente y continuación le muestra un cuestionario cuyo fin es recolectar datos sobre las variables de investigación: **calidad espacial** y **habitabilidad doméstica** subjetiva en departamentos de interés social, este cuestionario es estrictamente para fines académicos (tesis), por favor, sírvase responder de forma sincera y **totalmente anónima**. Muchas gracias por el apoyo brindado a la investigación.

☺ 1: Totalmente en desacuerdo, 2: En desacuerdo, 3: Sin opinión, 4: De acuerdo y 5: Totalmente de acuerdo ☺

Estimado(a) sr(a) sírvase contestar el siguiente cuestionario sobre su experiencia vivida en el condominio.

SEXO: M F EDAD: 18-35 36-50 50-65 65 a más

1era Parte		Calificación				
Ítems		1	2	3	4	5
Variable: Calidad espacial						
Dimensión de diversidad espacial						
1. ¿Considera que en su departamento existe variedad de espacios para la vida diaria?						
2. ¿Considera que los ambientes de su departamento (sala, comedor, cocina, etc) pueden cambiar de uso (flexibles)?		X				
Dimensión de intensidad de uso de los espacios						
3. ¿Considera que el área libre destinada a recreación se encuentra acorde al número de habitantes del condominio?			X			
4. ¿Considera que hay espacio suficiente para todos los habitantes de su departamento?		X				
5. ¿Considera que existe la posibilidad de libre desplazamiento en su departamento?		X				
Dimensión espacial						
6. ¿Considera que en su departamento existe la posibilidad de rotar o mover de posición el mobiliario de la vivienda?		X				
7. ¿Considera que los espacios de su departamento otorgan territorialidad o espacio propio?		X	X			
8. ¿Considera que su departamento cumple las normas mínimas de dimensión?		X				
Dimensión de conectividad de los espacios						
9. ¿Considera que su departamento me brinda intimidad en sus espacios?			X			
10. ¿Considera que su departamento posee una buena circulación en sus espacios?		X				
11. ¿Considera que su departamento posee una buena comunicabilidad entre los espacios?			X			
Dimensión de funcionalidad espacial						
12. ¿Considera que su departamento posee buena distribución de espacios?		X				
13. ¿Considera que su departamento posee espacios prácticos y útiles para su día a día?			X			
14. ¿Considera que su departamento posee una buena integración y organización de los espacios que le otorguen estética?		X				
15. ¿Considera que los ambientes de su departamento están destinadas a ser las áreas para las que en un inicio fueron diseñadas?			X			
2da Parte		Calificación				
Ítems		1	2	3	4	5
Variable: Habitabilidad Doméstica Subjetiva						
Dimensión de placer						
1. ¿Considera que su departamento le permite lograr sensaciones como crecimiento personal y prosperidad familiar?		X				
2. ¿Considera que su departamento le genera una buena percepción de bienestar, agrado y confort en su vida diaria?			X			
3. ¿Considera que su departamento le otorga satisfacción y libertad en mi vida cotidiana?			X			
4. ¿Considera que su departamento le genera deleite estético?		X				
Dimensión de activación						
5. ¿Considera que su departamento le genera la sensación de orden?		X				
6. ¿Considera que su departamento le otorga tranquilidad?			X			
7. ¿Considera que en su departamento existe calma sin ruidos molestos?		X				
8. ¿Considera que su departamento le brinda una buena temperatura durante todo el año?			X			
9. ¿Considera que su departamento le brinda una buena luz natural durante todo el año?			X			
10. ¿Considera que el color o contraste de su departamento es el adecuado?			X			
Dimensión de significación						
11. ¿Considera que se siente identificado(a) con el departamento donde vive?		X				
12. ¿Considera que su departamento pertenece a su vida cotidiana?		X				
13. ¿Posee un sentimiento de arraigo o afecto a su departamento?		X				
Dimensión de operatividad						
14. ¿Considera que su departamento le brinda la sensación de comodidad?		X				
15. ¿Considera que se encuentra adaptado(a) a su departamento?			X			
16. ¿Considera que su departamento le brinda la sensación de espacialidad?			X			
17. ¿Considera que su departamento le brinda la sensación de amplitud?			X			
18. ¿Considera que su departamento le brinda la sensación de tener un buen espacio vital?			X			
Dimensión de privacidad						
19. ¿Considera que su departamento le brinda la sensación de seguridad?			X			
20. ¿Considera que su departamento le brinda la sensación de intimidad personal?			X			

QUESTIONARIO PARA HABITANTES DEL CONDOMINIO

Estimado(a) le saludo cordialmente y continuación le muestra un cuestionario cuyo fin es recolectar datos sobre las variables de investigación: **calidad espacial** y **habitabilidad doméstica** subjetiva en departamentos de interés social, este cuestionario es estrictamente para fines académicos (tesis), por favor, sírvase responder de forma sincera y **totalmente anónima**. Muchas gracias por el apoyo brindado a la investigación.

⊗ 1: Totalmente en desacuerdo, 2: En desacuerdo, 3: Sin opinión, 4: De acuerdo y 5: Totalmente de acuerdo ☺

Estimado(a) sr(a) sírvase contestar el siguiente cuestionario sobre su experiencia vivida en el condominio.

SEXO: M EDAD: 18-25 35-50 50-65 65 a más

1era Parte		Calificación				
Ítems		1	2	3	4	5
Variable: Calidad espacial						
Dimensión de diversidad espacial						
1.	¿Considera que en su departamento existe variedad de espacios para la vida diaria?				X	
2.	¿Considera que los ambientes de su departamento (sala, comedor, cocina, etc) pueden cambiar de uso (flexibles)?				X	
Dimensión de intensidad de uso de los espacios						
3.	¿Considera que el área libre destinada a recreación se encuentra acorde al número de habitantes del condominio?		X			
4.	¿Considera que hay espacio suficiente para todos los habitantes de su departamento?		X			
5.	¿Considera que existe la posibilidad de libre desplazamiento en su departamento?					X
Dimensión espacial						
6.	¿Considera que en su departamento existe la posibilidad de rotar o mover de posición el mobiliario de la vivienda?				X	
7.	¿Considera que los espacios de su departamento otorgan territorialidad o espacio propio?		X			
8.	¿Considera que su departamento cumple las normas mínimas de dimensión?		X			
Dimensión de conectividad de los espacios						
9.	¿Considera que su departamento me brinda intimidad en sus espacios?					X
10.	¿Considera que su departamento posee una buena circulación en sus espacios?				X	
11.	¿Considera que su departamento posee una buena comunicabilidad entre los espacios?				X	
Dimensión de funcionalidad espacial						
12.	¿Considera que su departamento posee buena distribución de espacios?		X			
13.	¿Considera que su departamento posee espacios prácticos y útiles para su día a día?		X			
14.	¿Considera que su departamento posee una buena integración y organización de los espacios que le otorguen estética?			X		
15.	¿Considera que los ambientes de su departamento están destinadas a ser las áreas para las que en un inicio fueron diseñadas?					X
2da Parte		Calificación				
Ítems		1	2	3	4	5
Variable: Habitabilidad Doméstica Subjetiva						
Dimensión de placer						
1.	¿Considera que su departamento le permite lograr sensaciones como crecimiento personal y prosperidad familiar?				X	
2.	¿Considera que su departamento le genera una buena percepción de bienestar, agrado y confort en su vida diaria?		X			
3.	¿Considera que su departamento le otorga satisfacción y libertad en mi vida cotidiana?		X			
4.	¿Considera que su departamento le genera deleite estético?				X	
Dimensión de activación						
5.	¿Considera que su departamento le genera la sensación de orden?		X			
6.	¿Considera que su departamento le otorga tranquilidad?			X		
7.	¿Considera que en su departamento existe calma sin ruidos molestos?				X	
8.	¿Considera que su departamento le brinda una buena temperatura durante todo el año?				X	
9.	¿Considera que su departamento le brinda una buena luz natural durante todo el año?				X	
10.	¿Considera que el color o contraste de su departamento es el adecuado?				X	
Dimensión de significación						
11.	¿Considera que se siente identificado(a) con el departamento donde vive?				X	
12.	¿Considera que su departamento pertenece a su vida cotidiana?				X	
13.	¿Posee un sentimiento de arraigo o afecto a su departamento?					X
Dimensión de operatividad						
14.	¿Considera que su departamento le brinda la sensación de comodidad?					X
15.	¿Considera que se encuentra adaptado(a) a su departamento?					X
16.	¿Considera que su departamento le brinda la sensación de espacialidad?					X
17.	¿Considera que su departamento le brinda la sensación de amplitud?				X	
18.	¿Considera que su departamento le brinda la sensación de tener un buen espacio vital?				X	
Dimensión de privacidad						
19.	¿Considera que su departamento le brinda la sensación de seguridad?				X	
20.	¿Considera que su departamento le brinda la sensación de intimidad personal?					X

CUESTIONARIO PARA HABITANTES DEL CONDOMINIO

Estimado(a) le saludo cordialmente y continuación le muestra un cuestionario cuyo fin es recolectar datos sobre las variables de investigación: **calidad espacial** y **habitabilidad doméstica** subjetiva en departamentos de interés social, este cuestionario es estrictamente para fines académicos (tesis), por favor, sírvase responder de forma sincera y **totalmente anónima**. Muchas gracias por el apoyo brindado a la investigación.

☺ 1: Totalmente en desacuerdo, 2: En desacuerdo, 3: Sin opinión, 4: De acuerdo y 5: Totalmente de acuerdo ☺

Estimado(a) sr(a) sírvase contestar el siguiente cuestionario sobre su experiencia vivida en el condominio.

SEXO: M F EDAD: 18-35 35-50 50-65 65 a más

1era Parte	Calificación				
	1	2	3	4	5
Items					
Variable: Calidad espacial					
Dimensión de diversidad espacial					
1. ¿Considera que en su departamento existe variedad de espacios para la vida diaria?		X			
2. ¿Considera que los ambientes de su departamento (sala, comedor, cocina, etc) pueden cambiar de uso (flexibles)?			X		
Dimensión de intensidad de uso de los espacios					
3. ¿Considera que el área libre destinada a recreación se encuentra acorde al número de habitantes del condominio?					X
4. ¿Considera que hay espacio suficiente para todos los habitantes de su departamento?		X			
5. ¿Considera que existe la posibilidad de libre desplazamiento en su departamento?			X		
Dimensión espacial					
6. ¿Considera que en su departamento existe la posibilidad de rotar o mover de posición el mobiliario de la vivienda?		X			
7. ¿Considera que los espacios de su departamento otorgan territorialidad o espacio propio?				X	
8. ¿Considera que su departamento cumple las normas mínimas de dimensión?					X
Dimensión de conectividad de los espacios					
9. ¿Considera que su departamento me brinda intimidad en sus espacios?		X			
10. ¿Considera que su departamento posee una buena circulación en sus espacios?		X			
11. ¿Considera que su departamento posee una buena comunicabilidad entre los espacios?				X	
Dimensión de funcionalidad espacial					
12. ¿Considera que su departamento posee buena distribución de espacios?		X			
13. ¿Considera que su departamento posee espacios prácticos y útiles para su día a día?		X			
14. ¿Considera que su departamento posee una buena integración y organización de los espacios que le otorguen estética?				X	
15. ¿Considera que los ambientes de su departamento están destinadas a ser las áreas para las que en un inicio fueron diseñadas?					X
2da Parte					
Items					
Variable: Habitabilidad Doméstica Subjetiva					
Dimensión de placer					
1. ¿Considera que su departamento le permite lograr sensaciones como crecimiento personal y prosperidad familiar?		X			
2. ¿Considera que su departamento le genera una buena percepción de bienestar, agrado y confort en su vida diaria?		X	X		
3. ¿Considera que su departamento le otorga satisfacción y libertad en mi vida cotidiana?				X	
4. ¿Considera que su departamento le genera deleite estético?			X		
Dimensión de activación					
5. ¿Considera que su departamento le genera la sensación de orden?		X			
6. ¿Considera que su departamento le otorga tranquilidad?			X		
7. ¿Considera que en su departamento existe calma sin ruidos molestos?		X			
8. ¿Considera que su departamento le brinda una buena temperatura durante todo el año?				X	
9. ¿Considera que su departamento le brinda una buena luz natural durante todo el año?					X
10. ¿Considera que el color o contraste de su departamento es el adecuado?					X
Dimensión de significación					
11. ¿Considera que se siente identificado(a) con el departamento donde vive?		X			
12. ¿Considera que su departamento pertenece a su vida cotidiana?			X		
13. ¿Posee un sentimiento de arraigo o afecto a su departamento?				X	
Dimensión de operatividad					
14. ¿Considera que su departamento le brinda la sensación de comodidad?		X			
15. ¿Considera que se encuentra adaptado(a) a su departamento?			X		
16. ¿Considera que su departamento le brinda la sensación de espacialidad?			X		
17. ¿Considera que su departamento le brinda la sensación de amplitud?				X	
18. ¿Considera que su departamento le brinda la sensación de tener un buen espacio vital?			X		
Dimensión de privacidad					
19. ¿Considera que su departamento le brinda la sensación de seguridad?				X	
20. ¿Considera que su departamento le brinda la sensación de intimidad personal?					X

QUESTIONARIO PARA HABITANTES DEL CONDOMINIO

Estimado(a) le saludo cordialmente y continuación le muestra un cuestionario cuyo fin es recolectar datos sobre las variables de investigación: **calidad espacial y habitabilidad doméstica** subjetiva en departamentos de interés social, este cuestionario es estrictamente para fines académicos (tesis), por favor, sírvase responder de forma sincera y **totalmente anónima**. Muchas gracias por el apoyo brindado a la investigación.

☺ 1: Totalmente en desacuerdo, 2: En desacuerdo, 3: Sin opinión, 4: De acuerdo y 5: Totalmente de acuerdo ☺

Estimado(a) sr(a) sírvase contestar el siguiente cuestionario sobre su experiencia vivida en el condominio.

SEXO: M F EDAD: 18-25 35-50 50-65 65 a más

1era Parte	Ítems	Calificación				
		1	2	3	4	5
Variable: Calidad espacial						
Dimensión de diversidad espacial						
	1. ¿Considera que en su departamento existe variedad de espacios para la vida diaria?					X
	2. ¿Considera que los ambientes de su departamento (sala, comedor, cocina, etc) pueden cambiar de uso (flexibles)?					X
Dimensión de intensidad de uso de los espacios						
	3. ¿Considera que el área libre destinada a recreación se encuentra acorde al número de habitantes del condominio?	X				
	4. ¿Considera que hay espacio suficiente para todos los habitantes de su departamento?		X			
	5. ¿Considera que existe la posibilidad de libre desplazamiento en su departamento?			X		
Dimensión espacial						
	6. ¿Considera que en su departamento existe la posibilidad de rotar o mover de posición el mobiliario de la vivienda?	X				
	7. ¿Considera que los espacios de su departamento otorgan territorialidad o espacio propio?	X				
	8. ¿Considera que su departamento cumple las normas mínimas de dimensión?	X				
Dimensión de conectividad de los espacios						
	9. ¿Considera que su departamento me brinda intimidad en sus espacios?					X
	10. ¿Considera que su departamento posee una buena circulación en sus espacios?					X
	11. ¿Considera que su departamento posee una buena comunicabilidad entre los espacios?					X
Dimensión de funcionalidad espacial						
	12. ¿Considera que su departamento posee buena distribución de espacios?		X			
	13. ¿Considera que su departamento posee espacios prácticos y útiles para su día a día?					X
	14. ¿Considera que su departamento posee una buena integración y organización de los espacios que le otorguen estética?			X		
	15. ¿Considera que los ambientes de su departamento están destinadas a ser las áreas para las que en un inicio fueron diseñadas?		X			
2da Parte						
Ítems		Calificación				
		1	2	3	4	5
Variable: Habitabilidad Doméstica Subjetiva						
Dimensión de placer						
	1. ¿Considera que su departamento le permite lograr sensaciones como crecimiento personal y prosperidad familiar?		X			
	2. ¿Considera que su departamento le genera una buena percepción de bienestar, agrado y confort en su vida diaria?		X			
	3. ¿Considera que su departamento le otorga satisfacción y libertad en mi vida cotidiana?			X		
	4. ¿Considera que su departamento le genera deleite estético?					X
Dimensión de activación						
	5. ¿Considera que su departamento le genera la sensación de orden?		X			
	6. ¿Considera que su departamento le otorga tranquilidad?		X			
	7. ¿Considera que en su departamento existe calma sin ruidos molestos?		X			
	8. ¿Considera que su departamento le brinda una buena temperatura durante todo el año?					
	9. ¿Considera que su departamento le brinda una buena luz natural durante todo el año?				X	
	10. ¿Considera que el color o contraste de su departamento es el adecuado?					X
Dimensión de significación						
	11. ¿Considera que se siente identificado(a) con el departamento donde vive?	X				
	12. ¿Considera que su departamento pertenece a su vida cotidiana?		X			
	13. ¿Posee un sentimiento de arraigo o afecto a su departamento?					X
Dimensión de operatividad						
	14. ¿Considera que su departamento le brinda la sensación de comodidad?			X		
	15. ¿Considera que se encuentra adaptado(a) a su departamento?		X			
	16. ¿Considera que su departamento le brinda la sensación de espacialidad?				X	
	17. ¿Considera que su departamento le brinda la sensación de amplitud?		X			
	18. ¿Considera que su departamento le brinda la sensación de tener un buen espacio vital?				X	
Dimensión de privacidad						
	19. ¿Considera que su departamento le brinda la sensación de seguridad?		X			
	20. ¿Considera que su departamento le brinda la sensación de intimidad personal?			X		

QUESTIONARIO PARA HABITANTES DEL CONDOMINIO

Estimado(a) le saludo cordialmente y continuación le muestra un cuestionario cuyo fin es recolectar datos sobre las variables de investigación: **calidad espacial y habitabilidad doméstica** subjetiva en departamentos de interés social, este cuestionario es estrictamente para fines académicos (tesis), por favor, sírvase responder de forma sincera y **totalmente anónima**. Muchas gracias por el apoyo brindado a la investigación.

⊗ 1: Totalmente en desacuerdo, 2: En desacuerdo, 3: Sin opinión, 4: De acuerdo y 5: Totalmente de acuerdo ☺

Estimado(a) sr(a) sírvase contestar el siguiente cuestionario sobre su experiencia vivida en el condominio.

SEXO: M F EDAD: 1-5 35-50 50-65 65 a más

1ª Parte	Calificación				
	1	2	3	4	5
Ítems					
Variable: Calidad espacial					
Dimensión de diversidad espacial					
1. ¿Considera que en su departamento existe variedad de espacios para la vida diaria?					X
2. ¿Considera que los ambientes de su departamento (sala, comedor, cocina, etc) pueden cambiar de uso (flexibles)?					X
Dimensión de intensidad de uso de los espacios					
3. ¿Considera que el área libre destinada a recreación se encuentra acorde al número de habitantes del condominio?					X
4. ¿Considera que hay espacio suficiente para todos los habitantes de su departamento?				X	
5. ¿Considera que existe la posibilidad de libre desplazamiento en su departamento?				X	
Dimensión espacial					
6. ¿Considera que en su departamento existe la posibilidad de rotar o mover de posición el mobiliario de la vivienda?					X
7. ¿Considera que los espacios de su departamento otorgan territorialidad o espacio propio?					X
8. ¿Considera que su departamento cumple las normas mínimas de dimensión?	X				
Dimensión de conectividad de los espacios					
9. ¿Considera que su departamento me brinda intimidad en sus espacios?	X				
10. ¿Considera que su departamento posee una buena circulación en sus espacios?					X
11. ¿Considera que su departamento posee una buena comunicabilidad entre los espacios?					X
Dimensión de funcionalidad espacial					
12. ¿Considera que su departamento posee buena distribución de espacios?	X				
13. ¿Considera que su departamento posee espacios prácticos y útiles para su día a día?					X
14. ¿Considera que su departamento posee una buena integración y organización de los espacios que le otorgan estética?	X				
15. ¿Considera que los ambientes de su departamento están destinadas a ser las áreas para las que en un inicio fueron diseñadas?	X				
2da Parte					
Ítems					
Variable: Habitabilidad Doméstica Subjetiva					
Dimensión de placer					
1. ¿Considera que su departamento le permite lograr sensaciones como crecimiento personal y prosperidad familiar?	X				
2. ¿Considera que su departamento le genera una buena percepción de bienestar, agrado y confort en su vida diaria?	X	X			
3. ¿Considera que su departamento le otorga satisfacción y libertad en mi vida cotidiana?	X	X			
4. ¿Considera que su departamento le genera deleite estético?	X				
Dimensión de activación					
5. ¿Considera que su departamento le genera la sensación de orden?	X				
6. ¿Considera que su departamento le otorga tranquilidad?					X
7. ¿Considera que en su departamento existe calma sin ruidos molestos?					X
8. ¿Considera que su departamento le brinda una buena temperatura durante todo el año?					X
9. ¿Considera que su departamento le brinda una buena luz natural durante todo el año?					X
10. ¿Considera que el color o contraste de su departamento es el adecuado?					X
Dimensión de significación					
11. ¿Considera que se siente identificado(a) con el departamento donde vive?	X				
12. ¿Considera que su departamento pertenece a su vida cotidiana?	X				
13. ¿Posee un sentimiento de arraigo o afecto a su departamento?	X				
Dimensión de operatividad					
14. ¿Considera que su departamento le brinda la sensación de comodidad?	X				
15. ¿Considera que se encuentra adaptado(a) a su departamento?	X				
16. ¿Considera que su departamento le brinda la sensación de espacialidad?	X				
17. ¿Considera que su departamento le brinda la sensación de amplitud?					
18. ¿Considera que su departamento le brinda la sensación de tener un buen espacio vital?					X
Dimensión de privacidad					
19. ¿Considera que su departamento le brinda la sensación de seguridad?	X				
20. ¿Considera que su departamento le brinda la sensación de intimidad personal?	X				

CUESTIONARIO PARA HABITANTES DEL CONDOMINIO

Estimado(a) le saludo cordialmente y continuación le muestra un cuestionario cuyo fin es recolectar datos sobre las variables de investigación: **calidad espacial y habitabilidad doméstica** subjetiva en departamentos de interés social, este cuestionario es estrictamente para fines académicos (tesis), por favor, sírvase responder de forma sincera y **totalmente anónima**. Muchas gracias por el apoyo brindado a la investigación.

⊗ 1: Totalmente en desacuerdo, 2: En desacuerdo, 3: Sin opinión, 4: De acuerdo y 5: Totalmente de acuerdo ⊙

Estimado(a) sr(a) sírvase contestar el siguiente cuestionario sobre su experiencia vivida en el condominio.

SEXO: M F EDAD: 18-35 35-50 50-65 65 a más

1era Parte	Calificación				
	1	2	3	4	5
Items					
Variable: Calidad espacial					
Dimensión de diversidad espacial					
1. ¿Considera que en su departamento existe variedad de espacios para la vida diaria?			X		
2. ¿Considera que los ambientes de su departamento (sala, comedor, cocina, etc) pueden cambiar de uso (flexibles)?			X		
Dimensión de intensidad de uso de los espacios					
3. ¿Considera que el área libre destinada a recreación se encuentra acorde al número de habitantes del condominio?				X	
4. ¿Considera que hay espacio suficiente para todos los habitantes de su departamento?				X	
5. ¿Considera que existe la posibilidad de libre desplazamiento en su departamento?				X	
Dimensión espacial					
6. ¿Considera que en su departamento existe la posibilidad de rotar o mover de posición el mobiliario de la vivienda?		X			
7. ¿Considera que los espacios de su departamento otorgan territorialidad o espacio propio?		X			
8. ¿Considera que su departamento cumple las normas mínimas de dimensión?		X			
Dimensión de conectividad de los espacios					
9. ¿Considera que su departamento me brinda intimidad en sus espacios?			X		
10. ¿Considera que su departamento posee una buena circulación en sus espacios?			X		
11. ¿Considera que su departamento posee una buena comunicabilidad entre los espacios?			X		
Dimensión de funcionalidad espacial					
12. ¿Considera que su departamento posee buena distribución de espacios?			X		
13. ¿Considera que su departamento posee espacios prácticos y útiles para su día a día?			X		
14. ¿Considera que su departamento posee una buena integración y organización de los espacios que le otorguen estética?			X		
15. ¿Considera que los ambientes de su departamento están destinadas a ser las áreas para las que en un inicio fueron diseñadas?			X		
2da Parte					
Items					
Variable: Habitabilidad Doméstica Subjetiva					
Dimensión de placer					
1. ¿Considera que su departamento le permite lograr sensaciones como crecimiento personal y prosperidad familiar?				X	
2. ¿Considera que su departamento le genera una buena percepción de bienestar, agrado y confort en su vida diaria?			X		
3. ¿Considera que su departamento le otorga satisfacción y libertad en mi vida cotidiana?			X		
4. ¿Considera que su departamento le genera deleite estético?			X		
Dimensión de activación					
5. ¿Considera que su departamento le genera la sensación de orden?			X		
6. ¿Considera que su departamento le otorga tranquilidad?			X		
7. ¿Considera que en su departamento existe calma sin ruidos molestos?			X		
8. ¿Considera que su departamento le brinda una buena temperatura durante todo el año?			X		
9. ¿Considera que su departamento le brinda una buena luz natural durante todo el año?			X		
10. ¿Considera que el color o contraste de su departamento es el adecuado?			X		
Dimensión de significación					
11. ¿Considera que se siente identificado(a) con el departamento donde vive?			X		
12. ¿Considera que su departamento pertenece a su vida cotidiana?			X		
13. ¿Posee un sentimiento de arraigo o afecto a su departamento?			X		
Dimensión de operatividad					
14. ¿Considera que su departamento le brinda la sensación de comodidad?			X		
15. ¿Considera que se encuentra adaptado(a) a su departamento?			X		
16. ¿Considera que su departamento le brinda la sensación de espacialidad?			X		
17. ¿Considera que su departamento le brinda la sensación de amplitud?			X		
18. ¿Considera que su departamento le brinda la sensación de tener un buen espacio vital?			X		
Dimensión de privacidad					
19. ¿Considera que su departamento le brinda la sensación de seguridad?				X	
20. ¿Considera que su departamento le brinda la sensación de intimidad personal?				X	

QUESTIONARIO PARA HABITANTES DEL CONDOMINIO

Estimado(a) le saludo cordialmente y continuación le muestra un cuestionario cuyo fin es recolectar datos sobre las variables de investigación: **calidad espacial y habitabilidad doméstica** subjetiva en departamentos de interés social, este cuestionario es estrictamente para fines académicos (tesis), por favor, sírvase responder de forma sincera y **totalmente anónima**. Muchas gracias por el apoyo brindado a la investigación.

⊗ 1: Totalmente en desacuerdo, 2: En desacuerdo, 3: Sin opinión, 4: De acuerdo y 5: Totalmente de acuerdo ☺

Estimado(a) sr(a) sírvase contestar el siguiente cuestionario sobre su experiencia vivida en el condominio.

SEXO: M F EDAD: 1-5 35-50 50-65 65 a más

1-1era Parte	Calificación				
	1	2	3	4	5
Variable: Calidad espacial	<input checked="" type="checkbox"/>				
Dimensión de diversidad espacial					
1. ¿Considera que en su departamento existe variedad de espacios para la vida diaria?	<input checked="" type="checkbox"/>				
2. ¿Considera que los ambientes de su departamento (sala, comedor, cocina, etc) pueden cambiar de uso (flexibles)?			<input checked="" type="checkbox"/>		
Dimensión de intensidad de uso de los espacios					
3. ¿Considera que el área libre destinada a recreación se encuentra acorde al número de habitantes del condominio?	<input checked="" type="checkbox"/>				
4. ¿Considera que hay espacio suficiente para todos los habitantes de su departamento?	<input checked="" type="checkbox"/>				
5. ¿Considera que existe la posibilidad de libre desplazamiento en su departamento?		<input checked="" type="checkbox"/>			
Dimensión espacial					
6. ¿Considera que en su departamento existe la posibilidad de rotar o mover de posición el mobiliario de la vivienda?			<input checked="" type="checkbox"/>		
7. ¿Considera que los espacios de su departamento otorgan territorialidad o espacio propio?	<input checked="" type="checkbox"/>				
8. ¿Considera que su departamento cumple las normas mínimas de dimensión?	<input checked="" type="checkbox"/>				
Dimensión de conectividad de los espacios					
9. ¿Considera que su departamento me brinda intimidad en sus espacios?	<input checked="" type="checkbox"/>				
10. ¿Considera que su departamento posee una buena circulación en sus espacios?		<input checked="" type="checkbox"/>			
11. ¿Considera que su departamento posee una buena comunicabilidad entre los espacios?			<input checked="" type="checkbox"/>		
Dimensión de funcionalidad espacial					
12. ¿Considera que su departamento posee buena distribución de espacios?		<input checked="" type="checkbox"/>			
13. ¿Considera que su departamento posee espacios prácticos y útiles para su día a día?			<input checked="" type="checkbox"/>		
14. ¿Considera que su departamento posee una buena integración y organización de los espacios que le otorguen estética?			<input checked="" type="checkbox"/>		
15. ¿Considera que los ambientes de su departamento están destinadas a ser las áreas para las que en un inicio fueron diseñadas?			<input checked="" type="checkbox"/>		
2da Parte					
Variable: Habitabilidad Doméstica Subjetiva					
Dimensión de placer					
1. ¿Considera que su departamento le permite lograr sensaciones como crecimiento personal y prosperidad familiar?				<input checked="" type="checkbox"/>	
2. ¿Considera que su departamento le genera una buena percepción de bienestar, agrado y confort en su vida diaria?			<input checked="" type="checkbox"/>		
3. ¿Considera que su departamento le otorga satisfacción y libertad en mi vida cotidiana?		<input checked="" type="checkbox"/>			
4. ¿Considera que su departamento le genera deleite estético?		<input checked="" type="checkbox"/>			
Dimensión de activación					
5. ¿Considera que su departamento le genera la sensación de orden?	<input checked="" type="checkbox"/>				
6. ¿Considera que su departamento le otorga tranquilidad?	<input checked="" type="checkbox"/>				
7. ¿Considera que en su departamento existe calma sin ruidos molestos?	<input checked="" type="checkbox"/>				
8. ¿Considera que su departamento le brinda una buena temperatura durante todo el año?	<input checked="" type="checkbox"/>				
9. ¿Considera que su departamento le brinda una buena luz natural durante todo el año?	<input checked="" type="checkbox"/>				
10. ¿Considera que el color o contraste de su departamento es el adecuado?	<input checked="" type="checkbox"/>				
Dimensión de significación					
11. ¿Considera que se siente identificado(a) con el departamento donde vive?	<input checked="" type="checkbox"/>				
12. ¿Considera que su departamento pertenece a su vida cotidiana?	<input checked="" type="checkbox"/>				
13. ¿Posee un sentimiento de arraigo o afecto a su departamento?	<input checked="" type="checkbox"/>				
Dimensión de operatividad					
14. ¿Considera que su departamento le brinda la sensación de comodidad?	<input checked="" type="checkbox"/>				
15. ¿Considera que se encuentra adaptado(a) a su departamento?	<input checked="" type="checkbox"/>				
16. ¿Considera que su departamento le brinda la sensación de espacialidad?	<input checked="" type="checkbox"/>				
17. ¿Considera que su departamento le brinda la sensación de amplitud?	<input checked="" type="checkbox"/>				
18. ¿Considera que su departamento le brinda la sensación de tener un buen espacio vital?	<input checked="" type="checkbox"/>				
Dimensión de privacidad					
19. ¿Considera que su departamento le brinda la sensación de seguridad?	<input checked="" type="checkbox"/>				
20. ¿Considera que su departamento le brinda la sensación de intimidad personal?	<input checked="" type="checkbox"/>				

QUESTIONARIO PARA HABITANTES DEL CONDOMINIO

Estimado(a) le saludo cordialmente y continuación le muestra un cuestionario cuyo fin es recolectar datos sobre las variables de investigación: **calidad espacial** y **habitabilidad doméstica** subjetiva en departamentos de interés social, este cuestionario es estrictamente para fines académicos (tesis), por favor, sírvase responder de forma sincera y **totalmente anónima**. Muchas gracias por el apoyo brindado a la investigación.

⊗ 1: Totalmente en desacuerdo, 2: En desacuerdo, 3: Sin opinión, 4: De acuerdo y 5: Totalmente de acuerdo ☺

Estimado(a) sr(a) sírvase contestar el siguiente cuestionario sobre su experiencia vivida en el condominio.

SEXO: M F EDAD: 1-5 35-50 50-65 65 a más

1era Parte	Calificación				
	1	2	3	4	5
Variable: Calidad espacial					
Dimensión de diversidad espacial					
1. ¿Considera que en su departamento existe variedad de espacios para la vida diaria?			X		
2. ¿Considera que los ambientes de su departamento (sala, comedor, cocina, etc) pueden cambiar de uso (flexibles)?				X	
Dimensión de intensidad de uso de los espacios					
3. ¿Considera que el área libre destinada a recreación se encuentra acorde al número de habitantes del condominio?	X				
4. ¿Considera que hay espacio suficiente para todos los habitantes de su departamento?				X	
5. ¿Considera que existe la posibilidad de libre desplazamiento en su departamento?				X	
Dimensión espacial					
6. ¿Considera que en su departamento existe la posibilidad de rotar o mover de posición el mobiliario de la vivienda?				X	
7. ¿Considera que los espacios de su departamento otorgan territorialidad o espacio propio?				X	
8. ¿Considera que su departamento cumple las normas mínimas de dimensión?				X	
Dimensión de conectividad de los espacios					
9. ¿Considera que su departamento me brinda intimidad en sus espacios?			X		
10. ¿Considera que su departamento posee una buena circulación en sus espacios?			X		
11. ¿Considera que su departamento posee una buena comunicabilidad entre los espacios?			X		
Dimensión de funcionalidad espacial					
12. ¿Considera que su departamento posee buena distribución de espacios?				X	
13. ¿Considera que su departamento posee espacios prácticos y útiles para su día a día?				X	
14. ¿Considera que su departamento posee una buena integración y organización de los espacios que le otorgan estética?			X		
15. ¿Considera que los ambientes de su departamento están destinadas a ser las áreas para las que en un inicio fueron diseñadas?				X	
2da Parte					
Variable: Habitabilidad Doméstica Subjetiva					
Dimensión de placer					
1. ¿Considera que su departamento le permite lograr sensaciones como crecimiento personal y prosperidad familiar?					X
2. ¿Considera que su departamento le genera una buena percepción de bienestar, agrado y confort en su vida diaria?					X
3. ¿Considera que su departamento le otorga satisfacción y libertad en mi vida cotidiana?					X
4. ¿Considera que su departamento le genera deleite estético?					X
Dimensión de activación					
5. ¿Considera que su departamento le genera la sensación de orden?					X
6. ¿Considera que su departamento le otorga tranquilidad?					X
7. ¿Considera que en su departamento existe calma sin ruidos molestos?					X
8. ¿Considera que su departamento le brinda una buena temperatura durante todo el año?					X
9. ¿Considera que su departamento le brinda una buena luz natural durante todo el año?					X
10. ¿Considera que el color o contraste de su departamento es el adecuado?		X			
Dimensión de significación					
11. ¿Considera que se siente identificado(a) con el departamento donde vive?					X
12. ¿Considera que su departamento pertenece a su vida cotidiana?					X
13. ¿Posee un sentimiento de arraigo o afecto a su departamento?					X
Dimensión de operatividad					
14. ¿Considera que su departamento le brinda la sensación de comodidad?					X
15. ¿Considera que se encuentra adaptado(a) a su departamento?					X
16. ¿Considera que su departamento le brinda la sensación de espacialidad?					X
17. ¿Considera que su departamento le brinda la sensación de amplitud?					X
18. ¿Considera que su departamento le brinda la sensación de tener un buen espacio vital?					X
Dimensión de privacidad					
19. ¿Considera que su departamento le brinda la sensación de seguridad?					X
20. ¿Considera que su departamento le brinda la sensación de intimidad personal?					X

QUESTIONARIO PARA HABITANTES DEL CONDOMINIO

Estimado(a) le saludo cordialmente y continuación le muestra un cuestionario cuyo fin es recolectar datos sobre las variables de investigación: **calidad espacial y habitabilidad doméstica** subjetiva en departamentos de interés social, este cuestionario es estrictamente para fines académicos (tesis), por favor, sírvase responder de forma sincera y **totalmente anónima**. Muchas gracias por el apoyo brindado a la investigación.

⊗ 1: Totalmente en desacuerdo, 2: En desacuerdo, 3: Sin opinión, 4: De acuerdo y 5: Totalmente de acuerdo ☺

Estimado(a) sr(a) sírvase contestar el siguiente cuestionario sobre su experiencia vivida en el condominio.

SEXO: M F EDAD: 18-35 35-50 50-65 65 a más

1era Parte	Items	Calificación				
		1	2	3	4	5
Variable: Calidad espacial						
Dimensión de diversidad espacial						
	1. ¿Considera que en su departamento existe variedad de espacios para la vida diaria?			X		
	2. ¿Considera que los ambientes de su departamento (sala, comedor, cocina, etc) pueden cambiar de uso (flexibles)?			X		
Dimensión de intensidad de uso de los espacios						
	3. ¿Considera que el área libre destinada a recreación se encuentra acorde al número de habitantes del condominio?			X		
	4. ¿Considera que hay espacio suficiente para todos los habitantes de su departamento?	X				
	5. ¿Considera que existe la posibilidad de libre desplazamiento en su departamento?	X				
Dimensión espacial						
	6. ¿Considera que en su departamento existe la posibilidad de rotar o mover de posición el mobiliario de la vivienda?			X		
	7. ¿Considera que los espacios de su departamento otorgan territorialidad o espacio propio?			X		
	8. ¿Considera que su departamento cumple las normas mínimas de dimensión?	X				
Dimensión de conectividad de los espacios						
	9. ¿Considera que su departamento me brinda intimidad en sus espacios?					X
	10. ¿Considera que su departamento posee una buena circulación en sus espacios?	X				
	11. ¿Considera que su departamento posee una buena comunicabilidad entre los espacios?			X		
Dimensión de funcionalidad espacial						
	12. ¿Considera que su departamento posee buena distribución de espacios?					X
	13. ¿Considera que su departamento posee espacios prácticos y útiles para su día a día?	X				
	14. ¿Considera que su departamento posee una buena integración y organización de los espacios que le otorguen estética?			X		
	15. ¿Considera que los ambientes de su departamento están destinadas a ser las áreas para las que en un inicio fueron diseñadas?			X		
2da Parte						
Items		Calificación				
		1	2	3	4	5
Variable: Habitabilidad Doméstica Subjetiva						
Dimensión de placer						
	1. ¿Considera que su departamento le permite lograr sensaciones como crecimiento personal y prosperidad familiar?				X	
	2. ¿Considera que su departamento le genera una buena percepción de bienestar, agrado y confort en su vida diaria?				X	
	3. ¿Considera que su departamento le otorga satisfacción y libertad en mi vida cotidiana?	X				
	4. ¿Considera que su departamento le genera deleite estético?			X		
Dimensión de activación						
	5. ¿Considera que su departamento le genera la sensación de orden?				X	
	6. ¿Considera que su departamento le otorga tranquilidad?	X				
	7. ¿Considera que en su departamento existe calma sin ruidos molestos?	X				
	8. ¿Considera que su departamento le brinda una buena temperatura durante todo el año?				X	
	9. ¿Considera que su departamento le brinda una buena luz natural durante todo el año?				X	
	10. ¿Considera que el color o contraste de su departamento es el adecuado?					X
Dimensión de significación						
	11. ¿Considera que se siente identificado(a) con el departamento donde vive?					X
	12. ¿Considera que su departamento pertenece a su vida cotidiana?	X				
	13. ¿Posee un sentimiento de arraigo o afecto a su departamento?					X
Dimensión de operatividad						
	14. ¿Considera que su departamento le brinda la sensación de comodidad?				X	
	15. ¿Considera que se encuentra adaptado(a) a su departamento?				X	
	16. ¿Considera que su departamento le brinda la sensación de espacialidad?	X				
	17. ¿Considera que su departamento le brinda la sensación de amplitud?	X				
	18. ¿Considera que su departamento le brinda la sensación de tener un buen espacio vital?				X	
Dimensión de privacidad						
	19. ¿Considera que su departamento le brinda la sensación de seguridad?					X
	20. ¿Considera que su departamento le brinda la sensación de intimidad personal?	X				

QUESTIONARIO PARA HABITANTES DEL CONDOMINIO

Estimado(a) le saludo cordialmente y continuación le muestra un cuestionario cuyo fin es recolectar datos sobre las variables de investigación: **calidad espacial y habitabilidad doméstica** subjetiva en departamentos de interés social, este cuestionario es estrictamente para fines académicos (tesis), por favor, sírvase responder de forma sincera y **totalmente anónima**. Muchas gracias por el apoyo brindado a la investigación.

☺ 1: Totalmente en desacuerdo, 2: En desacuerdo, 3: Sin opinión, 4: De acuerdo y 5: Totalmente de acuerdo ☺

Estimado(a) sr(a) sírvase contestar el siguiente cuestionario sobre su experiencia vivida en el condominio.

SEXO: M F EDAD: 15-35 35-50 50-65 65 a más

1era Parte		Calificación				
Ítems		1	2	3	4	5
Variable: Calidad espacial						
Dimensión de diversidad espacial						
1. ¿Considera que en su departamento existe variedad de espacios para la vida diaria?				X		
2. ¿Considera que los ambientes de su departamento (sala, comedor, cocina, etc) pueden cambiar de uso (flexibles)?					X	
Dimensión de intensidad de uso de los espacios						
3. ¿Considera que el área libre destinada a recreación se encuentra acorde al número de habitantes del condominio?		X				
4. ¿Considera que hay espacio suficiente para todos los habitantes de su departamento?					X	
5. ¿Considera que existe la posibilidad de libre desplazamiento en su departamento?					X	
Dimensión espacial						
6. ¿Considera que en su departamento existe la posibilidad de rotar o mover de posición el mobiliario de la vivienda?			X	X		
7. ¿Considera que los espacios de su departamento otorgan territorialidad o espacio propio?			X	X		
8. ¿Considera que su departamento cumple las normas mínimas de dimensión?			X	X		
Dimensión de conectividad de los espacios						
9. ¿Considera que su departamento me brinda intimidad en sus espacios?						X
10. ¿Considera que su departamento posee una buena circulación en sus espacios?				X	X	
11. ¿Considera que su departamento posee una buena comunicabilidad entre los espacios?				X	X	
Dimensión de funcionalidad espacial						
12. ¿Considera que su departamento posee buena distribución de espacios?				X	X	
13. ¿Considera que su departamento posee espacios prácticos y útiles para su día a día?				X	X	
14. ¿Considera que su departamento posee una buena integración y organización de los espacios que le otorguen estética?				X	X	
15. ¿Considera que los ambientes de su departamento están destinadas a ser las áreas para las que en un inicio fueron diseñadas?				X	X	
2da Parte		Calificación				
Ítems		1	2	3	4	5
Variable: Habitabilidad Doméstica Subjetiva						
Dimensión de placer						
1. ¿Considera que su departamento le permite lograr sensaciones como crecimiento personal y prosperidad familiar?					X	
2. ¿Considera que su departamento le genera una buena percepción de bienestar, agrado y confort en su vida diaria?					X	
3. ¿Considera que su departamento le otorga satisfacción y libertad en mi vida cotidiana?					X	
4. ¿Considera que su departamento le genera deleite estético?					X	
Dimensión de activación						
5. ¿Considera que su departamento le genera la sensación de orden?				X		
6. ¿Considera que su departamento le otorga tranquilidad?				X		
7. ¿Considera que en su departamento existe calma sin ruidos molestos?		X				
8. ¿Considera que su departamento le brinda una buena temperatura durante todo el año?			X	X		
9. ¿Considera que su departamento le brinda una buena luz natural durante todo el año?			X	X		
10. ¿Considera que el color o contraste de su departamento es el adecuado?			X	X		
Dimensión de significación						
11. ¿Considera que se siente identificado(a) con el departamento donde vive?				X		
12. ¿Considera que su departamento pertenece a su vida cotidiana?				X		
13. ¿Posee un sentimiento de arraigo o afecto a su departamento?				X		
Dimensión de operatividad						
14. ¿Considera que su departamento le brinda la sensación de comodidad?				X		
15. ¿Considera que se encuentra adaptado(a) a su departamento?				X		
16. ¿Considera que su departamento le brinda la sensación de espacialidad?				X		
17. ¿Considera que su departamento le brinda la sensación de amplitud?				X		
18. ¿Considera que su departamento le brinda la sensación de tener un buen espacio vital?				X		
Dimensión de privacidad						
19. ¿Considera que su departamento le brinda la sensación de seguridad?		X				
20. ¿Considera que su departamento le brinda la sensación de intimidad personal?			X			

109

QUESTIONARIO PARA HABITANTES DEL CONDOMINIO

Estimado(a) le saludo cordialmente y continuación le muestra un cuestionario cuyo fin es recolectar datos sobre las variables de investigación: **calidad espacial y habitabilidad doméstica** subjetiva en departamentos de interés social, este cuestionario es estrictamente para fines académicos (tesis), por favor, sírvase responder de forma sincera y **totalmente anónima**. Muchas gracias por el apoyo brindado a la investigación.

⊗ 1: Totalmente en desacuerdo, 2: En desacuerdo, 3: Sin opinión, 4: De acuerdo y 5: Totalmente de acuerdo ☺

Estimado(a) sr(a) sírvase contestar el siguiente cuestionario sobre su experiencia vivida en el condominio.

SEXO: F M EDAD: 18-35 35-50 50-65 65 a más

1ª Parte	Calificación				
	1	2	3	4	5
Ítems					
Variable: Calidad espacial					
Dimensión de diversidad espacial					
1. ¿Considera que en su departamento existe variedad de espacios para la vida diaria?				X	
2. ¿Considera que los ambientes de su departamento (sala, comedor, cocina, etc) pueden cambiar de uso (flexibles)?	X				
Dimensión de intensidad de uso de los espacios					
3. ¿Considera que el área libre destinada a recreación se encuentra acorde al número de habitantes del condominio?		X			
4. ¿Considera que hay espacio suficiente para todos los habitantes de su departamento?			X		
5. ¿Considera que existe la posibilidad de libre desplazamiento en su departamento?					X
Dimensión espacial					
6. ¿Considera que en su departamento existe la posibilidad de rotar o mover de posición el mobiliario de la vivienda?					X
7. ¿Considera que los espacios de su departamento otorgan territorialidad o espacio propio?			X		
8. ¿Considera que su departamento cumple las normas mínimas de dimensión?	X				
Dimensión de conectividad de los espacios					
9. ¿Considera que su departamento me brinda intimidad en sus espacios?			X		
10. ¿Considera que su departamento posee una buena circulación en sus espacios?			X		
11. ¿Considera que su departamento posee una buena comunicabilidad entre los espacios?				X	
Dimensión de funcionalidad espacial					
12. ¿Considera que su departamento posee buena distribución de espacios?			X		
13. ¿Considera que su departamento posee espacios prácticos y útiles para su día a día?			X		
14. ¿Considera que su departamento posee una buena integración y organización de los espacios que le otorguen estética?			X		
15. ¿Considera que los ambientes de su departamento están destinadas a ser las áreas para las que en un inicio fueron diseñadas?					X
2da Parte					
Ítems					
Variable: Habitabilidad Doméstica Subjetiva					
Dimensión de placer					
1. ¿Considera que su departamento le permite lograr sensaciones como crecimiento personal y prosperidad familiar?			X		
2. ¿Considera que su departamento le genera una buena percepción de bienestar, agrado y confort en su vida diaria?			X		
3. ¿Considera que su departamento le otorga satisfacción y libertad en mi vida cotidiana?				X	
4. ¿Considera que su departamento le genera deleite estético?			X		
Dimensión de activación					
5. ¿Considera que su departamento le genera la sensación de orden?			X		
6. ¿Considera que su departamento le otorga tranquilidad?		X			
7. ¿Considera que en su departamento existe calma sin ruidos molestos?				X	
8. ¿Considera que su departamento le brinda una buena temperatura durante todo el año?			X		
9. ¿Considera que su departamento le brinda una buena luz natural durante todo el año?	X				
10. ¿Considera que el color o contraste de su departamento es el adecuado?		X			
Dimensión de significación					
11. ¿Considera que se siente identificado(a) con el departamento donde vive?			X		
12. ¿Considera que su departamento pertenece a su vida cotidiana?			X		
13. ¿Posee un sentimiento de arraigo o afecto a su departamento?			X		
Dimensión de operatividad					
14. ¿Considera que su departamento le brinda la sensación de comodidad?		X			
15. ¿Considera que se encuentra adaptado(a) a su departamento?			X		
16. ¿Considera que su departamento le brinda la sensación de espacialidad?		X			
17. ¿Considera que su departamento le brinda la sensación de amplitud?		X			
18. ¿Considera que su departamento le brinda la sensación de tener un buen espacio vital?			X		
Dimensión de privacidad					
19. ¿Considera que su departamento le brinda la sensación de seguridad?				X	
20. ¿Considera que su departamento le brinda la sensación de intimidad personal?				X	

QUESTIONARIO PARA HABITANTES DEL CONDOMINIO

Estimado(a) le saludo cordialmente y continuación le muestra un cuestionario cuyo fin es recolectar datos sobre las variables de investigación: **calidad espacial y habitabilidad doméstica** subjetiva en departamentos de interés social, este cuestionario es estrictamente para fines académicos (tesis), por favor, sírvase responder de forma sincera y **totalmente anónima**. Muchas gracias por el apoyo brindado a la investigación.

☉ 1: Totalmente en desacuerdo, 2: En desacuerdo, 3: Sin opinión, 4: De acuerdo y 5: Totalmente de acuerdo ☺

Estimado(a) sr(a) sírvase contestar el siguiente cuestionario sobre su experiencia vivida en el condominio.

SEXO: M F EDAD: 18-35 35-50 50-65 65 a más

*1era Parte	Calificación				
	1	2	3	4	5
Variable: Calidad espacial					
Dimensión de diversidad espacial					
1. ¿Considera que en su departamento existe variedad de espacios para la vida diaria?		X			
2. ¿Considera que los ambientes de su departamento (sala, comedor, cocina, etc) pueden cambiar de uso (flexibles)?					X
Dimensión de intensidad de uso de los espacios					
3. ¿Considera que el área libre destinada a recreación se encuentra acorde al número de habitantes del condominio?		X			
4. ¿Considera que hay espacio suficiente para todos los habitantes de su departamento?		X			
5. ¿Considera que existe la posibilidad de libre desplazamiento en su departamento?		X			
Dimensión espacial					
6. ¿Considera que en su departamento existe la posibilidad de rotar o mover de posición el mobiliario de la vivienda?		X			
7. ¿Considera que los espacios de su departamento otorgan territorialidad o espacio propio?		X			
8. ¿Considera que su departamento cumple las normas mínimas de dimensión?		X			
Dimensión de conectividad de los espacios					
9. ¿Considera que su departamento me brinda intimidad en sus espacios?					X
10. ¿Considera que su departamento posee una buena circulación en sus espacios?					X
11. ¿Considera que su departamento posee una buena comunicabilidad entre los espacios?					X
Dimensión de funcionalidad espacial					
12. ¿Considera que su departamento posee buena distribución de espacios?					X
13. ¿Considera que su departamento posee espacios prácticos y útiles para su día a día?		X			
14. ¿Considera que su departamento posee una buena integración y organización de los espacios que le otorgan estética?		X			
15. ¿Considera que los ambientes de su departamento están destinadas a ser las áreas para las que en un inicio fueron diseñadas?		X			
2da Parte					
Variable: Habitabilidad Doméstica Subjetiva					
Dimensión de placer					
1. ¿Considera que su departamento le permite lograr sensaciones como crecimiento personal y prosperidad familiar?		X			
2. ¿Considera que su departamento le genera una buena percepción de bienestar, agrado y confort en su vida diaria?			X		
3. ¿Considera que su departamento le otorga satisfacción y libertad en mi vida cotidiana?					X
4. ¿Considera que su departamento le genera deleite estético?		X			
Dimensión de activación					
5. ¿Considera que su departamento le genera la sensación de orden?		X			
6. ¿Considera que su departamento le otorga tranquilidad?		X			
7. ¿Considera que en su departamento existe calma sin ruidos molestos?		X			
8. ¿Considera que su departamento le brinda una buena temperatura durante todo el año?					X
9. ¿Considera que su departamento le brinda una buena luz natural durante todo el año?					X
10. ¿Considera que el color o contraste de su departamento es el adecuado?		X			
Dimensión de significación					
11. ¿Considera que se siente identificado(a) con el departamento donde vive?					X
12. ¿Considera que su departamento pertenece a su vida cotidiana?					X
13. ¿Posee un sentimiento de arraigo o afecto a su departamento?		X			
Dimensión de operatividad					
14. ¿Considera que su departamento le brinda la sensación de comodidad?		X			
15. ¿Considera que se encuentra adaptado(a) a su departamento?					X
16. ¿Considera que su departamento le brinda la sensación de espacialidad?		X			
17. ¿Considera que su departamento le brinda la sensación de amplitud?		X			
18. ¿Considera que su departamento le brinda la sensación de tener un buen espacio vital?		X			
Dimensión de privacidad					
19. ¿Considera que su departamento le brinda la sensación de seguridad?					X
20. ¿Considera que su departamento le brinda la sensación de intimidad personal?					X

QUESTIONARIO PARA HABITANTES DEL CONDOMINIO

Estimado(a) le saludo cordialmente y continuación le muestra un cuestionario cuyo fin es recolectar datos sobre las variables de investigación: **calidad espacial y habitabilidad doméstica** subjetiva en departamentos de interés social, este cuestionario es estrictamente para fines académicos (tesis), por favor, sírvase responder de forma sincera y **totalmente anónima**. Muchas gracias por el apoyo brindado a la investigación.

☺ 1: Totalmente en desacuerdo, 2: En desacuerdo, 3: Sin opinión, 4: De acuerdo y 5: Totalmente de acuerdo ☺

Estimado(a) sr(a) sírvase contestar el siguiente cuestionario sobre su experiencia vivida en el condominio.

SEXO: M F EDAD: 18-35 35-50 50-65 65 a más

1era Parte	Calificación				
	1	2	3	4	5
Items					
Variable: Calidad espacial					
Dimensión de diversidad espacial					
1. ¿Considera que en su departamento existe variedad de espacios para la vida diaria?				X	
2. ¿Considera que los ambientes de su departamento (sala, comedor, cocina, etc) pueden cambiar de uso (flexibles)?		X			
Dimensión de intensidad de uso de los espacios					
3. ¿Considera que el área libre destinada a recreación se encuentra acorde al número de habitantes del condominio?			X		
4. ¿Considera que hay espacio suficiente para todos los habitantes de su departamento?				X	
5. ¿Considera que existe la posibilidad de libre desplazamiento en su departamento?				X	
Dimensión espacial					
6. ¿Considera que en su departamento existe la posibilidad de rotar o mover de posición el mobiliario de la vivienda?			X		
7. ¿Considera que los espacios de su departamento otorgan territorialidad o espacio propio?			X		
8. ¿Considera que su departamento cumple las normas mínimas de dimensión?				X	
Dimensión de conectividad de los espacios					
9. ¿Considera que su departamento me brinda intimidad en sus espacios?				X	
10. ¿Considera que su departamento posee una buena circulación en sus espacios?				X	
11. ¿Considera que su departamento posee una buena comunicabilidad entre los espacios?				X	
Dimensión de funcionalidad espacial					
12. ¿Considera que su departamento posee buena distribución de espacios?				X	
13. ¿Considera que su departamento posee espacios prácticos y útiles para su día a día?				X	
14. ¿Considera que su departamento posee una buena integración y organización de los espacios que le otorguen estética?				X	
15. ¿Considera que los ambientes de su departamento están destinadas a ser las áreas para las que en un inicio fueron diseñadas?					
2da Parte					
Items					
Variable: Habitabilidad Doméstica Subjetiva					
Dimensión de placer					
1. ¿Considera que su departamento le permite lograr sensaciones como crecimiento personal y prosperidad familiar?				X	
2. ¿Considera que su departamento le genera una buena percepción de bienestar, agrado y confort en su vida diaria?			X		
3. ¿Considera que su departamento le otorga satisfacción y libertad en mi vida cotidiana?			X		
4. ¿Considera que su departamento le genera deleite estético?			X		
Dimensión de activación					
5. ¿Considera que su departamento le genera la sensación de orden?			X		
6. ¿Considera que su departamento le otorga tranquilidad?				X	
7. ¿Considera que en su departamento existe calma sin ruidos molestos?			X		
8. ¿Considera que su departamento le brinda una buena temperatura durante todo el año?			X		
9. ¿Considera que su departamento le brinda una buena luz natural durante todo el año?				X	
10. ¿Considera que el color o contraste de su departamento es el adecuado?				X	
Dimensión de significación					
11. ¿Considera que se siente identificado(a) con el departamento donde vive?				X	
12. ¿Considera que su departamento pertenece a su vida cotidiana?				X	
13. ¿Posee un sentimiento de arraigo o afecto a su departamento?				X	
Dimensión de operatividad					
14. ¿Considera que su departamento le brinda la sensación de comodidad?				X	
15. ¿Considera que se encuentra adaptado(a) a su departamento?				X	
16. ¿Considera que su departamento le brinda la sensación de espacialidad?				X	
17. ¿Considera que su departamento le brinda la sensación de amplitud?			X		
18. ¿Considera que su departamento le brinda la sensación de tener un buen espacio vital?				X	
Dimensión de privacidad					
19. ¿Considera que su departamento le brinda la sensación de seguridad?			X		
20. ¿Considera que su departamento le brinda la sensación de intimidad personal?				X	

CUESTIONARIO PARA HABITANTES DEL CONDOMINIO

Estimado(a) le saludo cordialmente y continuación le muestra un cuestionario cuyo fin es recolectar datos sobre las variables de investigación: **calidad espacial y habitabilidad doméstica** subjetiva en departamentos de interés social, este cuestionario es estrictamente para fines académicos (tesis), por favor, sírvase responder de forma sincera y **totalmente anónima**. Muchas gracias por el apoyo brindado a la investigación.

⊗ 1: Totalmente en desacuerdo, 2: En desacuerdo, 3: Sin opinión, 4: De acuerdo y 5: Totalmente de acuerdo ☺

Estimado(a) sr(a) sírvase contestar el siguiente cuestionario sobre su experiencia vivida en el condominio.

SEXO: M F EDAD: 18-35 35-50 50-65 65 a más

1era Parte		Calificación				
Ítems		1	2	3	4	5
Variable: Calidad espacial						
Dimensión de diversidad espacial						
1. ¿Considera que en su departamento existe variedad de espacios para la vida diaria?		X				
2. ¿Considera que los ambientes de su departamento (sala, comedor, cocina, etc) pueden cambiar de uso (flexibles)?		X				
Dimensión de intensidad de uso de los espacios						
3. ¿Considera que el área libre destinada a recreación se encuentra acorde al número de habitantes del condominio?				X		
4. ¿Considera que hay espacio suficiente para todos los habitantes de su departamento?			X			
5. ¿Considera que existe la posibilidad de libre desplazamiento en su departamento?			X			
Dimensión espacial						
6. ¿Considera que en su departamento existe la posibilidad de rotar o mover de posición el mobiliario de la vivienda?			X			
7. ¿Considera que los espacios de su departamento otorgan territorialidad o espacio propio?		X				
8. ¿Considera que su departamento cumple las normas mínimas de dimensión?		X				
Dimensión de conectividad de los espacios						
9. ¿Considera que su departamento me brinda intimidad en sus espacios?			X			
10. ¿Considera que su departamento posee una buena circulación en sus espacios?		X				
11. ¿Considera que su departamento posee una buena comunicabilidad entre los espacios?			X			
Dimensión de funcionalidad espacial						
12. ¿Considera que su departamento posee buena distribución de espacios?				X		
13. ¿Considera que su departamento posee espacios prácticos y útiles para su día a día?				X		
14. ¿Considera que su departamento posee una buena integración y organización de los espacios que le otorguen estética?		X				
15. ¿Considera que los ambientes de su departamento están destinadas a ser las áreas para las que en un inicio fueron diseñadas?				X		
2da Parte						
		Calificación				
Ítems		1	2	3	4	5
Variable: Habitabilidad Doméstica Subjetiva						
Dimensión de placer						
1. ¿Considera que su departamento le permite lograr sensaciones como crecimiento personal y prosperidad familiar?						X
2. ¿Considera que su departamento le genera una buena percepción de bienestar, agrado y confort en su vida diaria?						X
3. ¿Considera que su departamento le otorga satisfacción y libertad en mi vida cotidiana?					X	
4. ¿Considera que su departamento le genera deleite estético?						X
Dimensión de activación						
5. ¿Considera que su departamento le genera la sensación de orden?				X		
6. ¿Considera que su departamento le otorga tranquilidad?					X	
7. ¿Considera que en su departamento existe calma sin ruidos molestos?				X		
8. ¿Considera que su departamento le brinda una buena temperatura durante todo el año?			X			
9. ¿Considera que su departamento le brinda una buena luz natural durante todo el año?			X			
10. ¿Considera que el color o contraste de su departamento es el adecuado?				X		
Dimensión de significación						
11. ¿Considera que se siente identificado(a) con el departamento donde vive?					X	
12. ¿Considera que su departamento pertenece a su vida cotidiana?		X				
13. ¿Posee un sentimiento de arraigo o afecto a su departamento?		X				
Dimensión de operatividad						
14. ¿Considera que su departamento le brinda la sensación de comodidad?				X		
15. ¿Considera que se encuentra adaptado(a) a su departamento?				X		
16. ¿Considera que su departamento le brinda la sensación de espacialidad?			X			
17. ¿Considera que su departamento le brinda la sensación de amplitud?			X			
18. ¿Considera que su departamento le brinda la sensación de tener un buen espacio vital?			X			
Dimensión de privacidad						
19. ¿Considera que su departamento le brinda la sensación de seguridad?				X		
20. ¿Considera que su departamento le brinda la sensación de intimidad personal?				X		

CUESTIONARIO PARA HABITANTES DEL CONDOMINIO

Estimado(a) le saludo cordialmente y continuación le muestra un cuestionario cuyo fin es recolectar datos sobre las variables de investigación: **calidad espacial y habitabilidad doméstica** subjetiva en departamentos de interés social, este cuestionario es estrictamente para fines académicos (tesis), por favor, sírvase responder de forma sincera y **totalmente anónima**. Muchas gracias por el apoyo brindado a la investigación.

☺ 1: Totalmente en desacuerdo, 2: En desacuerdo, 3: Sin opinión, 4: De acuerdo y 5: Totalmente de acuerdo ☺

Estimado(a) sr(a) sírvase contestar el siguiente cuestionario sobre su experiencia vivida en el condominio.

SEXO: M F EDAD: 18-35 35-50 50-65 65 a más

1era Parte	Calificación				
	1	2	3	4	5
Ítems					
Variable: Calidad espacial					
Dimensión de diversidad espacial					
1. ¿Considera que en su departamento existe variedad de espacios para la vida diaria?	X				
2. ¿Considera que los ambientes de su departamento (sala, comedor, cocina, etc) pueden cambiar de uso (flexibles)?		X			
Dimensión de intensidad de uso de los espacios					
3. ¿Considera que el área libre destinada a recreación se encuentra acorde al número de habitantes del condominio?	X				
4. ¿Considera que hay espacio suficiente para todos los habitantes de su departamento?		X			
5. ¿Considera que existe la posibilidad de libre desplazamiento en su departamento?		X			
Dimensión espacial					
6. ¿Considera que en su departamento existe la posibilidad de rotar o mover de posición el mobiliario de la vivienda?		X			
7. ¿Considera que los espacios de su departamento otorgan territorialidad o espacio propio?	X				
8. ¿Considera que su departamento cumple las normas mínimas de dimensión?		X			
Dimensión de conectividad de los espacios					
9. ¿Considera que su departamento me brinda intimidad en sus espacios?	X				
10. ¿Considera que su departamento posee una buena circulación en sus espacios?		X			
11. ¿Considera que su departamento posee una buena comunicabilidad entre los espacios?	X				
Dimensión de funcionalidad espacial					
12. ¿Considera que su departamento posee buena distribución de espacios?	X				
13. ¿Considera que su departamento posee espacios prácticos y útiles para su día a día?	X				
14. ¿Considera que su departamento posee una buena integración y organización de los espacios que le otorgan estética?	X				
15. ¿Considera que los ambientes de su departamento están destinadas a ser las áreas para las que en un inicio fueron diseñadas?		X			
2da Parte	Calificación				
	1	2	3	4	5
Ítems					
Variable: Habitabilidad Doméstica Subjetiva					
Dimensión de placer					
1. ¿Considera que su departamento le permite lograr sensaciones como crecimiento personal y prosperidad familiar?		X			
2. ¿Considera que su departamento le genera una buena percepción de bienestar, agrado y confort en su vida diaria?		X			
3. ¿Considera que su departamento le otorga satisfacción y libertad en mi vida cotidiana?	X				
4. ¿Considera que su departamento le genera deleite estético?		X			
Dimensión de activación					
5. ¿Considera que su departamento le genera la sensación de orden?					X
6. ¿Considera que su departamento le otorga tranquilidad?					X
7. ¿Considera que en su departamento existe calma sin ruidos molestos?	X				
8. ¿Considera que su departamento le brinda una buena temperatura durante todo el año?					X
9. ¿Considera que su departamento le brinda una buena luz natural durante todo el año?	X				
10. ¿Considera que el color o contraste de su departamento es el adecuado?	X				
Dimensión de significación					
11. ¿Considera que se siente identificado(a) con el departamento donde vive?	X				
12. ¿Considera que su departamento pertenece a su vida cotidiana?		X			
13. ¿Posee un sentimiento de arraigo o afecto a su departamento?	X				
Dimensión de operatividad					
14. ¿Considera que su departamento le brinda la sensación de comodidad?			X		
15. ¿Considera que se encuentra adaptado(a) a su departamento?	X				
16. ¿Considera que su departamento le brinda la sensación de espacialidad?	X				
17. ¿Considera que su departamento le brinda la sensación de amplitud?	X				
18. ¿Considera que su departamento le brinda la sensación de tener un buen espacio vital?		X			
Dimensión de privacidad					
19. ¿Considera que su departamento le brinda la sensación de seguridad?	X				
20. ¿Considera que su departamento le brinda la sensación de intimidad personal?		X			

CUESTIONARIO PARA HABITANTES DEL CONDOMINIO

Estimado(a) le saludo cordialmente y continuación le muestra un cuestionario cuyo fin es recolectar datos sobre las variables de investigación: **calidad espacial y habitabilidad doméstica** subjetiva en departamentos de interés social, este cuestionario es estrictamente para fines académicos (tesis), por favor, sírvase responder de forma sincera y **totalmente anónima**. Muchas gracias por el apoyo brindado a la investigación.

☉ 1: Totalmente en desacuerdo, 2: En desacuerdo, 3: Sin opinión, 4: De acuerdo y 5: Totalmente de acuerdo ☺

Estimado(a) sr(a) sírvase contestar el siguiente cuestionario sobre su experiencia vivida en el condominio.

SEXO: M F/ EDAD: 18-35 35-50 50-65 65 a más

1era Parte		Calificación				
Ítems		1	2	3	4	5
Variable: Calidad espacial						
Dimensión de diversidad espacial						
1. ¿Considera que en su departamento existe variedad de espacios para la vida diaria?		X				
2. ¿Considera que los ambientes de su departamento (sala, comedor, cocina, etc) pueden cambiar de uso (flexibles)?			X			
Dimensión de intensidad de uso de los espacios						
3. ¿Considera que el área libre destinada a recreación se encuentra acorde al número de habitantes del condominio?		X				
4. ¿Considera que hay espacio suficiente para todos los habitantes de su departamento?			X			
5. ¿Considera que existe la posibilidad de libre desplazamiento en su departamento?			X			
Dimensión espacial						
6. ¿Considera que en su departamento existe la posibilidad de rotar o mover de posición el mobiliario de la vivienda?			X			
7. ¿Considera que los espacios de su departamento otorgan territorialidad o espacio propio?			X			
8. ¿Considera que su departamento cumple las normas mínimas de dimensión?		X				
Dimensión de conectividad de los espacios						
9. ¿Considera que su departamento me brinda intimidad en sus espacios?			X			
10. ¿Considera que su departamento posee una buena circulación en sus espacios?		X				
11. ¿Considera que su departamento posee una buena comunicabilidad entre los espacios?			X			
Dimensión de funcionalidad espacial						
12. ¿Considera que su departamento posee buena distribución de espacios?		X				
13. ¿Considera que su departamento posee espacios prácticos y útiles para su día a día?			X			
14. ¿Considera que su departamento posee una buena integración y organización de los espacios que le otorguen estética?			X			
15. ¿Considera que los ambientes de su departamento están destinadas a ser las áreas para las que en un inicio fueron diseñadas?		X				
2da Parte		Calificación				
Ítems		1	2	3	4	5
Variable: Habitabilidad Doméstica Subjetiva						
Dimensión de placer						
1. ¿Considera que su departamento le permite lograr sensaciones como crecimiento personal y prosperidad familiar?		X				
2. ¿Considera que su departamento le genera una buena percepción de bienestar, agrado y confort en su vida diaria?			X			
3. ¿Considera que su departamento le otorga satisfacción y libertad en mi vida cotidiana?		X				
4. ¿Considera que su departamento le genera deleite estético?			X			
Dimensión de activación						
5. ¿Considera que su departamento le genera la sensación de orden?		X				
6. ¿Considera que su departamento le otorga tranquilidad?			X			
7. ¿Considera que en su departamento existe calma sin ruidos molestos?		X				
8. ¿Considera que su departamento le brinda una buena temperatura durante todo el año?				X		
9. ¿Considera que su departamento le brinda una buena luz natural durante todo el año?				X		
10. ¿Considera que el color o contraste de su departamento es el adecuado?			X			
Dimensión de significación						
11. ¿Considera que se siente identificado(a) con el departamento donde vive?			X			
12. ¿Considera que su departamento pertenece a su vida cotidiana?				X		
13. ¿Posee un sentimiento de arraigo o afecto a su departamento?			X			
Dimensión de operatividad						
14. ¿Considera que su departamento le brinda la sensación de comodidad?				X		
15. ¿Considera que se encuentra adaptado(a) a su departamento?			X			
16. ¿Considera que su departamento le brinda la sensación de espacialidad?				X		
17. ¿Considera que su departamento le brinda la sensación de amplitud?					X	
18. ¿Considera que su departamento le brinda la sensación de tener un buen espacio vital?					X	
Dimensión de privacidad						
19. ¿Considera que su departamento le brinda la sensación de seguridad?				X		
20. ¿Considera que su departamento le brinda la sensación de intimidad personal?					X	

CUESTIONARIO PARA HABITANTES DEL CONDOMINIO

Estimado(a) le saludo cordialmente y continuación le muestra un cuestionario cuyo fin es recolectar datos sobre las variables de investigación: **calidad espacial** y **habitabilidad doméstica** subjetiva en departamentos de interés social, este cuestionario es estrictamente para fines académicos (tesis), por favor, sírvase responder de forma sincera y **totalmente anónima**. Muchas gracias por el apoyo brindado a la investigación.

☉ 1: Totalmente en desacuerdo, 2: En desacuerdo, 3: Sin opinión, 4: De acuerdo y 5: Totalmente de acuerdo ☺

Estimado(a) sr(a) sírvase contestar el siguiente cuestionario sobre su experiencia vivida en el condominio.

SEXO: M F EDAD: 18-35 35-50 50-65 Más

1era Parte		Calificación				
Ítems		1	2	3	4	5
Variable: Calidad espacial						
Dimensión de diversidad espacial						
1. ¿Considera que en su departamento existe variedad de espacios para la vida diaria?						X
2. ¿Considera que los ambientes de su departamento (sala, comedor, cocina, etc) pueden cambiar de uso (flexibles)?		X				
Dimensión de intensidad de uso de los espacios						
3. ¿Considera que el área libre destinada a recreación se encuentra acorde al número de habitantes del condominio?				X		
4. ¿Considera que hay espacio suficiente para todos los habitantes de su departamento?				X	X	
5. ¿Considera que existe la posibilidad de libre desplazamiento en su departamento?					X	X
Dimensión espacial						
6. ¿Considera que en su departamento existe la posibilidad de rotar o mover de posición el mobiliario de la vivienda?					X	
7. ¿Considera que los espacios de su departamento otorgan territorialidad o espacio propio?						X
8. ¿Considera que su departamento cumple las normas mínimas de dimensión?				X		
Dimensión de conectividad de los espacios						
9. ¿Considera que su departamento me brinda intimidad en sus espacios?					X	
10. ¿Considera que su departamento posee una buena circulación en sus espacios?					X	
11. ¿Considera que su departamento posee una buena comunicabilidad entre los espacios?					X	
Dimensión de funcionalidad espacial						
12. ¿Considera que su departamento posee buena distribución de espacios?				X		
13. ¿Considera que su departamento posee espacios prácticos y útiles para su día a día?					X	X
14. ¿Considera que su departamento posee una buena integración y organización de los espacios que le otorgan estética?						X
15. ¿Considera que los ambientes de su departamento están destinadas a ser las áreas para las que en un inicio fueron diseñadas?				X		
2da Parte		Calificación				
Ítems		1	2	3	4	5
Variable: Habitabilidad Doméstica Subjetiva						
Dimensión de placer						
1. ¿Considera que su departamento le permite lograr sensaciones como crecimiento personal y prosperidad familiar?				X		
2. ¿Considera que su departamento le genera una buena percepción de bienestar, agrado y confort en su vida diaria?					X	
3. ¿Considera que su departamento le otorga satisfacción y libertad en mi vida cotidiana?				X		
4. ¿Considera que su departamento le genera deleite estético?				X		
Dimensión de activación						
5. ¿Considera que su departamento le genera la sensación de orden?					X	
6. ¿Considera que su departamento le otorga tranquilidad?						X
7. ¿Considera que en su departamento existe calma sin ruidos molestos?			X			
8. ¿Considera que su departamento le brinda una buena temperatura durante todo el año?				X	X	
9. ¿Considera que su departamento le brinda una buena luz natural durante todo el año?						X
10. ¿Considera que el color o contraste de su departamento es el adecuado?						X
Dimensión de significación						
11. ¿Considera que se siente identificado(a) con el departamento donde vive?						X
12. ¿Considera que su departamento pertenece a su vida cotidiana?				X		
13. ¿Posee un sentimiento de arraigo o afecto a su departamento?			X			
Dimensión de operatividad						
14. ¿Considera que su departamento le brinda la sensación de comodidad?					X	
15. ¿Considera que se encuentra adaptado(a) a su departamento?					X	
16. ¿Considera que su departamento le brinda la sensación de espacialidad?					X	
17. ¿Considera que su departamento le brinda la sensación de amplitud?					X	
18. ¿Considera que su departamento le brinda la sensación de tener un buen espacio vital?					X	
Dimensión de privacidad						
19. ¿Considera que su departamento le brinda la sensación de seguridad?						X
20. ¿Considera que su departamento le brinda la sensación de intimidad personal?						X

QUESTIONARIO PARA HABITANTES DEL CONDOMINIO

Estimado(a) le saludo cordialmente y continuación le muestra un cuestionario cuyo fin es recolectar datos sobre las variables de investigación: **calidad espacial y habitabilidad doméstica** subjetiva en departamentos de interés social, este cuestionario es estrictamente para fines académicos (tesis), por favor, sírvase responder de forma sincera y **totalmente anónima**. Muchas gracias por el apoyo brindado a la investigación.

⊗ 1: Totalmente en desacuerdo, 2: En desacuerdo, 3: Sin opinión, 4: De acuerdo y 5: Totalmente de acuerdo ☺

Estimado(a) sr(a) sírvase contestar el siguiente cuestionario sobre su experiencia vivida en el condominio.

SEXO: M F EDAD: 18-25 35-50 50-65 65 a más

1era Parte	Calificación				
	1	2	3	4	5
Variable: Calidad espacial					
Dimensión de diversidad espacial					
1. ¿Considera que en su departamento existe variedad de espacios para la vida diaria?	X				
2. ¿Considera que los ambientes de su departamento (sala, comedor, cocina, etc) pueden cambiar de uso (flexibles)?		X			
Dimensión de intensidad de uso de los espacios					
3. ¿Considera que el área libre destinada a recreación se encuentra acorde al número de habitantes del condominio?					X
4. ¿Considera que hay espacio suficiente para todos los habitantes de su departamento?			X		
5. ¿Considera que existe la posibilidad de libre desplazamiento en su departamento?		X			
Dimensión espacial					
6. ¿Considera que en su departamento existe la posibilidad de rotar o mover de posición el mobiliario de la vivienda?		X			
7. ¿Considera que los espacios de su departamento otorgan territorialidad o espacio propio?		X			
8. ¿Considera que su departamento cumple las normas mínimas de dimensión?	X				
Dimensión de conectividad de los espacios					
9. ¿Considera que su departamento me brinda intimidad en sus espacios?	X				
10. ¿Considera que su departamento posee una buena circulación en sus espacios?	X				
11. ¿Considera que su departamento posee una buena comunicabilidad entre los espacios?			X		
Dimensión de funcionalidad espacial					
12. ¿Considera que su departamento posee buena distribución de espacios?		X			
13. ¿Considera que su departamento posee espacios prácticos y útiles para su día a día?				X	
14. ¿Considera que su departamento posee una buena integración y organización de los espacios que le otorguen estética?			X		
15. ¿Considera que los ambientes de su departamento están destinadas a ser las áreas para las que en un inicio fueron diseñadas?					X
2da Parte					
Variable: Habitabilidad Doméstica Subjetiva					
Dimensión de placer					
1. ¿Considera que su departamento le permite lograr sensaciones como crecimiento personal y prosperidad familiar?		X			
2. ¿Considera que su departamento le genera una buena percepción de bienestar, agrado y confort en su vida diaria?			X		
3. ¿Considera que su departamento le otorga satisfacción y libertad en mi vida cotidiana?		X			
4. ¿Considera que su departamento le genera deleite estético?			X		
Dimensión de activación					
5. ¿Considera que su departamento le genera la sensación de orden?			X		
6. ¿Considera que su departamento le otorga tranquilidad?		X			
7. ¿Considera que en su departamento existe calma sin ruidos molestos?	X				
8. ¿Considera que su departamento le brinda una buena temperatura durante todo el año?	X				
9. ¿Considera que su departamento le brinda una buena luz natural durante todo el año?					X
10. ¿Considera que el color o contraste de su departamento es el adecuado?		X			
Dimensión de significación					
11. ¿Considera que se siente identificado(a) con el departamento donde vive?	X				
12. ¿Considera que su departamento pertenece a su vida cotidiana?		X			
13. ¿Posee un sentimiento de arraigo o afecto a su departamento?			X		
Dimensión de operatividad					
14. ¿Considera que su departamento le brinda la sensación de comodidad?	X				
15. ¿Considera que se encuentra adaptado(a) a su departamento?				X	
16. ¿Considera que su departamento le brinda la sensación de espacialidad?	X				
17. ¿Considera que su departamento le brinda la sensación de amplitud?	X				
18. ¿Considera que su departamento le brinda la sensación de tener un buen espacio vital?			X		
Dimensión de privacidad					
19. ¿Considera que su departamento le brinda la sensación de seguridad?	X				
20. ¿Considera que su departamento le brinda la sensación de intimidad personal?				X	

QUESTIONARIO PARA HABITANTES DEL CONDOMINIO

Estimado(a) le saludo cordialmente y continuación le muestra un cuestionario cuyo fin es recolectar datos sobre las variables de investigación: **calidad espacial** y **habitabilidad doméstica** subjetiva en departamentos de interés social, este cuestionario es estrictamente para fines académicos (tesis), por favor, sírvase responder de forma sincera y **totalmente anónima**. Muchas gracias por el apoyo brindado a la investigación.

⊗ 1: Totalmente en desacuerdo, 2: En desacuerdo, 3: Sin opinión, 4: De acuerdo y 5: Totalmente de acuerdo ☺

Estimado(a) sr(a) sírvase contestar el siguiente cuestionario sobre su experiencia vivida en el condominio.

SEXO: M F EDAD: 18-35 35-50 50-65 65 a más

*1era Parte	Calificación				
	1	2	3	4	5
Items					
Variable: Calidad espacial					
Dimensión de diversidad espacial					
1. ¿Considera que en su departamento existe variedad de espacios para la vida diaria?					X
2. ¿Considera que los ambientes de su departamento (sala, comedor, cocina, etc) pueden cambiar de uso (flexibles)?			X		
Dimensión de intensidad de uso de los espacios					
3. ¿Considera que el área libre destinada a recreación se encuentra acorde al número de habitantes del condominio?	X				
4. ¿Considera que hay espacio suficiente para todos los habitantes de su departamento?	X				
5. ¿Considera que existe la posibilidad de libre desplazamiento en su departamento?	X				
Dimensión espacial					
6. ¿Considera que en su departamento existe la posibilidad de rotar o mover de posición el mobiliario de la vivienda?	X				
7. ¿Considera que los espacios de su departamento otorgan territorialidad o espacio propio?	X				
8. ¿Considera que su departamento cumple las normas mínimas de dimensión?					X
Dimensión de conectividad de los espacios					
9. ¿Considera que su departamento me brinda intimidad en sus espacios?				X	
10. ¿Considera que su departamento posee una buena circulación en sus espacios?		X			
11. ¿Considera que su departamento posee una buena comunicabilidad entre los espacios?		X			
Dimensión de funcionalidad espacial					
12. ¿Considera que su departamento posee buena distribución de espacios?		X			
13. ¿Considera que su departamento posee espacios prácticos y útiles para su día a día?		X			
14. ¿Considera que su departamento posee una buena integración y organización de los espacios que le otorguen estética?				X	
15. ¿Considera que los ambientes de su departamento están destinadas a ser las áreas para las que en un inicio fueron diseñadas?				X	
2da Parte					
Items					
Variable: Habitabilidad Doméstica Subjetiva					
Dimensión de placer					
1. ¿Considera que su departamento le permite lograr sensaciones como crecimiento personal y prosperidad familiar?		X			
2. ¿Considera que su departamento le genera una buena percepción de bienestar, agrado y confort en su vida diaria?		X			
3. ¿Considera que su departamento le otorga satisfacción y libertad en mi vida cotidiana?				X	
4. ¿Considera que su departamento le genera deleite estético?				X	
Dimensión de activación					
5. ¿Considera que su departamento le genera la sensación de orden?					X
6. ¿Considera que su departamento le otorga tranquilidad?		X			
7. ¿Considera que en su departamento existe calma sin ruidos molestos?		X			
8. ¿Considera que su departamento le brinda una buena temperatura durante todo el año?				X	
9. ¿Considera que su departamento le brinda una buena luz natural durante todo el año?				X	
10. ¿Considera que el color o contraste de su departamento es el adecuado?				X	
Dimensión de significación					
11. ¿Considera que se siente identificado(a) con el departamento donde vive?					X
12. ¿Considera que su departamento pertenece a su vida cotidiana?					X
13. ¿Posee un sentimiento de arraigo o afecto a su departamento?				X	
Dimensión de operatividad					
14. ¿Considera que su departamento le brinda la sensación de comodidad?				X	
15. ¿Considera que se encuentra adaptado(a) a su departamento?				X	
16. ¿Considera que su departamento le brinda la sensación de espacialidad?				X	
17. ¿Considera que su departamento le brinda la sensación de amplitud?		X			
18. ¿Considera que su departamento le brinda la sensación de tener un buen espacio vital?		X			
Dimensión de privacidad					
19. ¿Considera que su departamento le brinda la sensación de seguridad?		X			
20. ¿Considera que su departamento le brinda la sensación de intimidad personal?		X			

CUESTIONARIO PARA HABITANTES DEL CONDOMINIO

Estimado(a) le saludo cordialmente y continuación le muestra un cuestionario cuyo fin es recolectar datos sobre las variables de investigación: **calidad espacial y habitabilidad doméstica** subjetiva en departamentos de interés social, este cuestionario es estrictamente para fines académicos (tesis), por favor, sírvase responder de forma sincera y **totalmente anónima**. Muchas gracias por el apoyo brindado a la investigación.

☉ 1: Totalmente en desacuerdo, 2: En desacuerdo, 3: Sin opinión, 4: De acuerdo y 5: Totalmente de acuerdo ☺

Estimado(a) sr(a) sírvase contestar el siguiente cuestionario sobre su experiencia vivida en el condominio.

SEXO: M F EDAD: 18-25 35-50 50-65 65 a más

1era Parte		Calificación				
Ítems		1	2	3	4	5
Variable: Calidad espacial						
Dimensión de diversidad espacial						
1. ¿Considera que en su departamento existe variedad de espacios para la vida diaria?			X			
2. ¿Considera que los ambientes de su departamento (sala, comedor, cocina, etc) pueden cambiar de uso (flexibles)?					X	
Dimensión de intensidad de uso de los espacios						
3. ¿Considera que el área libre destinada a recreación se encuentra acorde al número de habitantes del condominio?			X			
4. ¿Considera que hay espacio suficiente para todos los habitantes de su departamento?			X	X		
5. ¿Considera que existe la posibilidad de libre desplazamiento en su departamento?				X	X	
Dimensión espacial						
6. ¿Considera que en su departamento existe la posibilidad de rotar o mover de posición el mobiliario de la vivienda?			X			
7. ¿Considera que los espacios de su departamento otorgan territorialidad o espacio propio?			X			
8. ¿Considera que su departamento cumple las normas mínimas de dimensión?				X		
Dimensión de conectividad de los espacios						
9. ¿Considera que su departamento me brinda intimidad en sus espacios?				X		
10. ¿Considera que su departamento posee una buena circulación en sus espacios?			X			
11. ¿Considera que su departamento posee una buena comunicabilidad entre los espacios?					X	
Dimensión de funcionalidad espacial						
12. ¿Considera que su departamento posee buena distribución de espacios?			X			
13. ¿Considera que su departamento posee espacios prácticos y útiles para su día a día?					X	
14. ¿Considera que su departamento posee una buena integración y organización de los espacios que le otorguen estética?			X			
15. ¿Considera que los ambientes de su departamento están destinadas a ser las áreas para las que en un inicio fueron diseñadas?						X
2da Parte		Calificación				
Ítems		1	2	3	4	5
Variable: Habitabilidad Doméstica Subjetiva						
Dimensión de placer						
1. ¿Considera que su departamento le permite lograr sensaciones como crecimiento personal y prosperidad familiar?			X			
2. ¿Considera que su departamento le genera una buena percepción de bienestar, agrado y confort en su vida diaria?				X		
3. ¿Considera que su departamento le otorga satisfacción y libertad en mi vida cotidiana?					X	
4. ¿Considera que su departamento le genera deleite estético?			X			
Dimensión de activación						
5. ¿Considera que su departamento le genera la sensación de orden?					X	
6. ¿Considera que su departamento le otorga tranquilidad?					X	
7. ¿Considera que en su departamento existe calma sin ruidos molestos?			X			
8. ¿Considera que su departamento le brinda una buena temperatura durante todo el año?			X			
9. ¿Considera que su departamento le brinda una buena luz natural durante todo el año?			X			
10. ¿Considera que el color o contraste de su departamento es el adecuado?						X
Dimensión de significación						
11. ¿Considera que se siente identificado(a) con el departamento donde vive?			X			
12. ¿Considera que su departamento pertenece a su vida cotidiana?			X			
13. ¿Posee un sentimiento de arraigo o afecto a su departamento?			X			
Dimensión de operatividad						
14. ¿Considera que su departamento le brinda la sensación de comodidad?				X		
15. ¿Considera que se encuentra adaptado(a) a su departamento?					X	
16. ¿Considera que su departamento le brinda la sensación de espacialidad?				X		
17. ¿Considera que su departamento le brinda la sensación de amplitud?			X			
18. ¿Considera que su departamento le brinda la sensación de tener un buen espacio vital?			X			
Dimensión de privacidad						
19. ¿Considera que su departamento le brinda la sensación de seguridad?					X	
20. ¿Considera que su departamento le brinda la sensación de intimidad personal?		X				

CUESTIONARIO PARA HABITANTES DEL CONDOMINIO

Estimado(a) le saludo cordialmente y continuación le muestra un cuestionario cuyo fin es recolectar datos sobre las variables de investigación: **calidad espacial** y **habitabilidad doméstica** subjetiva en departamentos de interés social, este cuestionario es estrictamente para fines académicos (tesis), por favor, sírvase responder de forma sincera y **totalmente anónima**. Muchas gracias por el apoyo brindado a la investigación.

☉ 1: Totalmente en desacuerdo, 2: En desacuerdo, 3: Sin opinión, 4: De acuerdo y 5: Totalmente de acuerdo ☺

Estimado(a) sr(a) sírvase contestar el siguiente cuestionario sobre su experiencia vivida en el condominio.

SEXO: M F EDAD: 1-30 35-50 50-65 65 a más

1era Parte	Calificación				
	1	2	3	4	5
Ítems					
Variable: Calidad espacial					
Dimensión de diversidad espacial					
1. ¿Considera que en su departamento existe variedad de espacios para la vida diaria?				<input checked="" type="checkbox"/>	
2. ¿Considera que los ambientes de su departamento (sala, comedor, cocina, etc) pueden cambiar de uso (flexibles)?				<input checked="" type="checkbox"/>	
Dimensión de intensidad de uso de los espacios					
3. ¿Considera que el área libre destinada a recreación se encuentra acorde al número de habitantes del condominio?					<input checked="" type="checkbox"/>
4. ¿Considera que hay espacio suficiente para todos los habitantes de su departamento?					<input checked="" type="checkbox"/>
5. ¿Considera que existe la posibilidad de libre desplazamiento en su departamento?					<input checked="" type="checkbox"/>
Dimensión espacial					
6. ¿Considera que en su departamento existe la posibilidad de rotar o mover de posición el mobiliario de la vivienda?				<input checked="" type="checkbox"/>	
7. ¿Considera que los espacios de su departamento otorgan territorialidad o espacio propio?				<input checked="" type="checkbox"/>	
8. ¿Considera que su departamento cumple las normas mínimas de dimensión?					<input checked="" type="checkbox"/>
Dimensión de conectividad de los espacios					
9. ¿Considera que su departamento me brinda intimidad en sus espacios?				<input checked="" type="checkbox"/>	
10. ¿Considera que su departamento posee una buena circulación en sus espacios?			<input checked="" type="checkbox"/>		
11. ¿Considera que su departamento posee una buena comunicabilidad entre los espacios?				<input checked="" type="checkbox"/>	
Dimensión de funcionalidad espacial					
12. ¿Considera que su departamento posee buena distribución de espacios?				<input checked="" type="checkbox"/>	
13. ¿Considera que su departamento posee espacios prácticos y útiles para su día a día?				<input checked="" type="checkbox"/>	
14. ¿Considera que su departamento posee una buena integración y organización de los espacios que le otorguen estética?				<input checked="" type="checkbox"/>	
15. ¿Considera que los ambientes de su departamento están destinadas a ser las áreas para las que en un inicio fueron diseñadas?					<input checked="" type="checkbox"/>
2da Parte					
Ítems					
Variable: Habitabilidad Doméstica Subjetiva					
Dimensión de placer					
1. ¿Considera que su departamento le permite lograr sensaciones como crecimiento personal y prosperidad familiar?					<input checked="" type="checkbox"/>
2. ¿Considera que su departamento le genera una buena percepción de bienestar, agrado y confort en su vida diaria?					<input checked="" type="checkbox"/>
3. ¿Considera que su departamento le otorga satisfacción y libertad en mi vida cotidiana?				<input checked="" type="checkbox"/>	
4. ¿Considera que su departamento le genera deleite estético?				<input checked="" type="checkbox"/>	
Dimensión de activación					
5. ¿Considera que su departamento le genera la sensación de orden?				<input checked="" type="checkbox"/>	
6. ¿Considera que su departamento le otorga tranquilidad?				<input checked="" type="checkbox"/>	
7. ¿Considera que en su departamento existe calma sin ruidos molestos?	<input checked="" type="checkbox"/>				
8. ¿Considera que su departamento le brinda una buena temperatura durante todo el año?			<input checked="" type="checkbox"/>		
9. ¿Considera que su departamento le brinda una buena luz natural durante todo el año?			<input checked="" type="checkbox"/>		
10. ¿Considera que el color o contraste de su departamento es el adecuado?			<input checked="" type="checkbox"/>		
Dimensión de significación					
11. ¿Considera que se siente identificado(a) con el departamento donde vive?			<input checked="" type="checkbox"/>		
12. ¿Considera que su departamento pertenece a su vida cotidiana?					<input checked="" type="checkbox"/>
13. ¿Posee un sentimiento de arraigo o afecto a su departamento?					<input checked="" type="checkbox"/>
Dimensión de operatividad					
14. ¿Considera que su departamento le brinda la sensación de comodidad?				<input checked="" type="checkbox"/>	
15. ¿Considera que se encuentra adaptado(a) a su departamento?				<input checked="" type="checkbox"/>	
16. ¿Considera que su departamento le brinda la sensación de espacialidad?				<input checked="" type="checkbox"/>	
17. ¿Considera que su departamento le brinda la sensación de amplitud?			<input checked="" type="checkbox"/>		
18. ¿Considera que su departamento le brinda la sensación de tener un buen espacio vital?			<input checked="" type="checkbox"/>		
Dimensión de privacidad					
19. ¿Considera que su departamento le brinda la sensación de seguridad?					<input checked="" type="checkbox"/>
20. ¿Considera que su departamento le brinda la sensación de intimidad personal?					<input checked="" type="checkbox"/>

no

QUESTIONARIO PARA HABITANTES DEL CONDOMINIO

Estimado(a) le saludo cordialmente y continuación le muestra un cuestionario cuyo fin es recolectar datos sobre las variables de investigación: **calidad espacial y habitabilidad doméstica** subjetiva en departamentos de interés social, este cuestionario es estrictamente para fines académicos (tesis), por favor, sírvase responder de forma sincera y **totalmente anónima**. Muchas gracias por el apoyo brindado a la investigación.

☉ 1: Totalmente en desacuerdo, 2: En desacuerdo, 3: Sin opinión, 4: De acuerdo y 5: Totalmente de acuerdo ☺

Estimado(a) sr(a) sírvase contestar el siguiente cuestionario sobre su experiencia vivida en el condominio.

SEXO: M F EDAD: <35 35-50 50-65 65 a más

1.era Parte	Ítems	Calificación				
		1	2	3	4	5
Variable: Calidad espacial						
Dimensión de diversidad espacial						
	1. ¿Considera que en su departamento existe variedad de espacios para la vida diaria?		X			
	2. ¿Considera que los ambientes de su departamento (sala, comedor, cocina, etc) pueden cambiar de uso (flexibles)?					X
Dimensión de intensidad de uso de los espacios						
	3. ¿Considera que el área libre destinada a recreación se encuentra acorde al número de habitantes del condominio?				X	
	4. ¿Considera que hay espacio suficiente para todos los habitantes de su departamento?	X				
	5. ¿Considera que existe la posibilidad de libre desplazamiento en su departamento?		X			
Dimensión espacial						
	6. ¿Considera que en su departamento existe la posibilidad de rotar o mover de posición el mobiliario de la vivienda?	X				
	7. ¿Considera que los espacios de su departamento otorgan territorialidad o espacio propio?		X			
	8. ¿Considera que su departamento cumple las normas mínimas de dimensión?			X		
Dimensión de conectividad de los espacios						
	9. ¿Considera que su departamento me brinda intimidad en sus espacios?			X		
	10. ¿Considera que su departamento posee una buena circulación en sus espacios?			X		
	11. ¿Considera que su departamento posee una buena comunicabilidad entre los espacios?			X		
Dimensión de funcionalidad espacial						
	12. ¿Considera que su departamento posee buena distribución de espacios?		X			
	13. ¿Considera que su departamento posee espacios prácticos y útiles para su día a día?		X			
	14. ¿Considera que su departamento posee una buena integración y organización de los espacios que le otorguen estética?		X			
	15. ¿Considera que los ambientes de su departamento están destinadas a ser las áreas para las que en un inicio fueron diseñadas?				X	
2da Parte						
Ítems		Calificación				
		1	2	3	4	5
Variable: Habitabilidad Doméstica Subjetiva						
Dimensión de placer						
	1. ¿Considera que su departamento le permite lograr sensaciones como crecimiento personal y prosperidad familiar?			X		
	2. ¿Considera que su departamento le genera una buena percepción de bienestar, agrado y confort en su vida diaria?				X	
	3. ¿Considera que su departamento le otorga satisfacción y libertad en mi vida cotidiana?			X		
	4. ¿Considera que su departamento le genera deleite estético?			X		
Dimensión de activación						
	5. ¿Considera que su departamento le genera la sensación de orden?			X		
	6. ¿Considera que su departamento le otorga tranquilidad?					X
	7. ¿Considera que en su departamento existe calma sin ruidos molestos?				X	
	8. ¿Considera que su departamento le brinda una buena temperatura durante todo el año?				X	
	9. ¿Considera que su departamento le brinda una buena luz natural durante todo el año?			X		
	10. ¿Considera que el color o contraste de su departamento es el adecuado?				X	
Dimensión de significación						
	11. ¿Considera que se siente identificado(a) con el departamento donde vive?			X		
	12. ¿Considera que su departamento pertenece a su vida cotidiana?			X		
	13. ¿Posee un sentimiento de arraigo o afecto a su departamento?			X		
Dimensión de operatividad						
	14. ¿Considera que su departamento le brinda la sensación de comodidad?			X		
	15. ¿Considera que se encuentra adaptado(a) a su departamento?				X	
	16. ¿Considera que su departamento le brinda la sensación de espacialidad?		X			
	17. ¿Considera que su departamento le brinda la sensación de amplitud?		X			
	18. ¿Considera que su departamento le brinda la sensación de tener un buen espacio vital?		X			
Dimensión de privacidad						
	19. ¿Considera que su departamento le brinda la sensación de seguridad?					X
	20. ¿Considera que su departamento le brinda la sensación de intimidad personal?					X

CUESTIONARIO PARA HABITANTES DEL CONDOMINIO

Estimado(a) le saludo cordialmente y continuación le muestra un cuestionario cuyo fin es recolectar datos sobre las variables de investigación: **calidad espacial** y **habitabilidad doméstica** subjetiva en departamentos de interés social, este cuestionario es estrictamente para fines académicos (tesis), por favor, sírvase responder de forma sincera y **totalmente anónima**. Muchas gracias por el apoyo brindado a la investigación.

☺ 1: Totalmente en desacuerdo, 2: En desacuerdo, 3: Sin opinión, 4: De acuerdo y 5: Totalmente de acuerdo ☺

Estimado(a) sr(a) sírvase contestar el siguiente cuestionario sobre su experiencia vivida en el condominio.

SEXO: M F EDAD: 18-35 35-50 50-65 65 a más

1era Parte Ítems	Calificación				
	1	2	3	4	5
Variable: Calidad espacial					
Dimensión de diversidad espacial					
1. ¿Considera que en su departamento existe variedad de espacios para la vida diaria?				X	
2. ¿Considera que los ambientes de su departamento (sala, comedor, cocina, etc) pueden cambiar de uso (flexibles)?	X				
Dimensión de intensidad de uso de los espacios					
3. ¿Considera que el área libre destinada a recreación se encuentra acorde al número de habitantes del condominio?	X				
4. ¿Considera que hay espacio suficiente para todos los habitantes de su departamento?		X			
5. ¿Considera que existe la posibilidad de libre desplazamiento en su departamento?	X				
Dimensión espacial					
6. ¿Considera que en su departamento existe la posibilidad de rotar o mover de posición el mobiliario de la vivienda?	X				
7. ¿Considera que los espacios de su departamento otorgan territorialidad o espacio propio?	X				
8. ¿Considera que su departamento cumple las normas mínimas de dimensión?					X
Dimensión de conectividad de los espacios					
9. ¿Considera que su departamento me brinda intimidad en sus espacios?	X				
10. ¿Considera que su departamento posee una buena circulación en sus espacios?			X		
11. ¿Considera que su departamento posee una buena comunicabilidad entre los espacios?				X	
Dimensión de funcionalidad espacial					
12. ¿Considera que su departamento posee buena distribución de espacios?				X	
13. ¿Considera que su departamento posee espacios prácticos y útiles para su día a día?				X	
14. ¿Considera que su departamento posee una buena integración y organización de los espacios que le otorguen estética?				X	
15. ¿Considera que los ambientes de su departamento están destinadas a ser las áreas para las que en un inicio fueron diseñadas?					X
2da Parte					
Variable: Habitabilidad Doméstica Subjetiva					
Dimensión de placer					
1. ¿Considera que su departamento le permite lograr sensaciones como crecimiento personal y prosperidad familiar?			X		
2. ¿Considera que su departamento le genera una buena percepción de bienestar, agrado y confort en su vida diaria?			X		
3. ¿Considera que su departamento le otorga satisfacción y libertad en mi vida cotidiana?		X			
4. ¿Considera que su departamento le genera deleite estético?				X	
Dimensión de activación					
5. ¿Considera que su departamento le genera la sensación de orden?				X	
6. ¿Considera que su departamento le otorga tranquilidad?				X	
7. ¿Considera que en su departamento existe calma sin ruidos molestos?				X	
8. ¿Considera que su departamento le brinda una buena temperatura durante todo el año?	X				
9. ¿Considera que su departamento le brinda una buena luz natural durante todo el año?	X				
10. ¿Considera que el color o contraste de su departamento es el adecuado?	X				
Dimensión de significación					
11. ¿Considera que se siente identificado(a) con el departamento donde vive?				X	
12. ¿Considera que su departamento pertenece a su vida cotidiana?				X	
13. ¿Posee un sentimiento de arraigo o afecto a su departamento?				X	
Dimensión de operatividad					
14. ¿Considera que su departamento le brinda la sensación de comodidad?			X		
15. ¿Considera que se encuentra adaptado(a) a su departamento?		X			
16. ¿Considera que su departamento le brinda la sensación de espacialidad?			X		
17. ¿Considera que su departamento le brinda la sensación de amplitud?			X		
18. ¿Considera que su departamento le brinda la sensación de tener un buen espacio vital?			X		
Dimensión de privacidad					
19. ¿Considera que su departamento le brinda la sensación de seguridad?					X
20. ¿Considera que su departamento le brinda la sensación de intimidad personal?	X				

CUESTIONARIO PARA HABITANTES DEL CONDOMINIO

Estimado(a) le saludo cordialmente y continuación le muestra un cuestionario cuyo fin es recolectar datos sobre las variables de investigación: **calidad espacial** y **habitabilidad doméstica** subjetiva en departamentos de interés social, este cuestionario es estrictamente para fines académicos (tesis), por favor, sírvase responder de forma sincera y **totalmente anónima**. Muchas gracias por el apoyo brindado a la investigación.

☺ 1: Totalmente en desacuerdo, 2: En desacuerdo, 3: Sin opinión, 4: De acuerdo y 5: Totalmente de acuerdo ☺

Estimado(a) sr(a) sírvase contestar el siguiente cuestionario sobre su experiencia vivida en el condominio.

SEXO: M F EDAD: 18-35 35-50 50-65 65 a más

1era Parte	Calificación				
	1	2	3	4	5
Ítems					
Variable: Calidad espacial					
Dimensión de diversidad espacial					
1. ¿Considera que en su departamento existe variedad de espacios para la vida diaria?				X	
2. ¿Considera que los ambientes de su departamento (sala, comedor, cocina, etc) pueden cambiar de uso (flexibles)?		X			
Dimensión de intensidad de uso de los espacios					
3. ¿Considera que el área libre destinada a recreación se encuentra acorde al número de habitantes del condominio?					X
4. ¿Considera que hay espacio suficiente para todos los habitantes de su departamento?					X
5. ¿Considera que existe la posibilidad de libre desplazamiento en su departamento?					X
Dimensión espacial					
6. ¿Considera que en su departamento existe la posibilidad de rotar o mover de posición el mobiliario de la vivienda?			X		
7. ¿Considera que los espacios de su departamento otorgan territorialidad o espacio propio?			X		
8. ¿Considera que su departamento cumple las normas mínimas de dimensión?			X		
Dimensión de conectividad de los espacios					
9. ¿Considera que su departamento me brinda intimidad en sus espacios?					X
10. ¿Considera que su departamento posee una buena circulación en sus espacios?					X
11. ¿Considera que su departamento posee una buena comunicabilidad entre los espacios?				X	X
Dimensión de funcionalidad espacial					
12. ¿Considera que su departamento posee buena distribución de espacios?				X	
13. ¿Considera que su departamento posee espacios prácticos y útiles para su día a día?				X	
14. ¿Considera que su departamento posee una buena integración y organización de los espacios que le otorguen estética?			X		
15. ¿Considera que los ambientes de su departamento están destinadas a ser las áreas para las que en un inicio fueron diseñadas?					X
2da Parte					
Ítems					
Variable: Habitabilidad Doméstica Subjetiva					
Dimensión de placer					
1. ¿Considera que su departamento le permite lograr sensaciones como crecimiento personal y prosperidad familiar?					X
2. ¿Considera que su departamento le genera una buena percepción de bienestar, agrado y confort en su vida diaria?					X
3. ¿Considera que su departamento le otorga satisfacción y libertad en mi vida cotidiana?					X
4. ¿Considera que su departamento le genera deleite estético?					X
Dimensión de activación					
5. ¿Considera que su departamento le genera la sensación de orden?					X
6. ¿Considera que su departamento le otorga tranquilidad?					X
7. ¿Considera que en su departamento existe calma sin ruidos molestos?			X		
8. ¿Considera que su departamento le brinda una buena temperatura durante todo el año?		X			
9. ¿Considera que su departamento le brinda una buena luz natural durante todo el año?					X
10. ¿Considera que el color o contraste de su departamento es el adecuado?			X		
Dimensión de significación					
11. ¿Considera que se siente identificado(a) con el departamento donde vive?					X
12. ¿Considera que su departamento pertenece a su vida cotidiana?					X
13. ¿Posee un sentimiento de arraigo o afecto a su departamento?					X
Dimensión de operatividad					
14. ¿Considera que su departamento le brinda la sensación de comodidad?					X
15. ¿Considera que se encuentra adaptado(a) a su departamento?					X
16. ¿Considera que su departamento le brinda la sensación de espacialidad?					X
17. ¿Considera que su departamento le brinda la sensación de amplitud?					X
18. ¿Considera que su departamento le brinda la sensación de tener un buen espacio vital?					X
Dimensión de privacidad					
19. ¿Considera que su departamento le brinda la sensación de seguridad?					X
20. ¿Considera que su departamento le brinda la sensación de intimidad personal?				X	

QUESTIONARIO PARA HABITANTES DEL CONDOMINIO

Estimado(a) le saludo cordialmente y continuación le muestra un cuestionario cuyo fin es recolectar datos sobre las variables de investigación: **calidad espacial y habitabilidad doméstica** subjetiva en departamentos de interés social, este cuestionario es estrictamente para fines académicos (tesis), por favor, sírvase responder de forma sincera y **totalmente anónima**. Muchas gracias por el apoyo brindado a la investigación.

☺ 1: Totalmente en desacuerdo, 2: En desacuerdo, 3: Sin opinión, 4: De acuerdo y 5: Totalmente de acuerdo ☺

Estimado(a) sr(a) sírvase contestar el siguiente cuestionario sobre su experiencia vivida en el condominio.

SEXO: M F EDAD: 18-30 35-50 50-65 65 a más

1era Parte	Calificación				
	1	2	3	4	5
Variable: Calidad espacial					
Dimensión de diversidad espacial					
1. ¿Considera que en su departamento existe variedad de espacios para la vida diaria?				X	
2. ¿Considera que los ambientes de su departamento (sala, comedor, cocina, etc) pueden cambiar de uso (flexibles)?				X	
Dimensión de intensidad de uso de los espacios					
3. ¿Considera que el área libre destinada a recreación se encuentra acorde al número de habitantes del condominio?	X				
4. ¿Considera que hay espacio suficiente para todos los habitantes de su departamento?				X	
5. ¿Considera que existe la posibilidad de libre desplazamiento en su departamento?			X		
Dimensión espacial					
6. ¿Considera que en su departamento existe la posibilidad de rotar o mover de posición el mobiliario de la vivienda?				X	
7. ¿Considera que los espacios de su departamento otorgan territorialidad o espacio propio?				X	
8. ¿Considera que su departamento cumple las normas mínimas de dimensión?				X	
Dimensión de conectividad de los espacios					
9. ¿Considera que su departamento me brinda intimidad en sus espacios?				X	
10. ¿Considera que su departamento posee una buena circulación en sus espacios?				X	
11. ¿Considera que su departamento posee una buena comunicabilidad entre los espacios?				X	
Dimensión de funcionalidad espacial					
12. ¿Considera que su departamento posee buena distribución de espacios?				X	
13. ¿Considera que su departamento posee espacios prácticos y útiles para su día a día?				X	
14. ¿Considera que su departamento posee una buena integración y organización de los espacios que le otorguen estética?				X	
15. ¿Considera que los ambientes de su departamento están destinadas a ser las áreas para las que en un inicio fueron diseñadas?				X	
2da Parte					
Variable: Habitabilidad Doméstica Subjetiva					
Dimensión de placer					
1. ¿Considera que su departamento le permite lograr sensaciones como crecimiento personal y prosperidad familiar?				X	
2. ¿Considera que su departamento le genera una buena percepción de bienestar, agrado y confort en su vida diaria?				X	
3. ¿Considera que su departamento le otorga satisfacción y libertad en mi vida cotidiana?				X	
4. ¿Considera que su departamento le genera deleite estético?				X	
Dimensión de activación					
5. ¿Considera que su departamento le genera la sensación de orden?				X	
6. ¿Considera que su departamento le otorga tranquilidad?				X	
7. ¿Considera que en su departamento existe calma sin ruidos molestos?	X				
8. ¿Considera que su departamento le brinda una buena temperatura durante todo el año?				X	
9. ¿Considera que su departamento le brinda una buena luz natural durante todo el año?				X	
10. ¿Considera que el color o contraste de su departamento es el adecuado?				X	
Dimensión de significación					
11. ¿Considera que se siente identificado(a) con el departamento donde vive?				X	
12. ¿Considera que su departamento pertenece a su vida cotidiana?				X	
13. ¿Posee un sentimiento de arraigo o afecto a su departamento?				X	
Dimensión de operatividad					
14. ¿Considera que su departamento le brinda la sensación de comodidad?				X	
15. ¿Considera que se encuentra adaptado(a) a su departamento?				X	
16. ¿Considera que su departamento le brinda la sensación de espacialidad?				X	
17. ¿Considera que su departamento le brinda la sensación de amplitud?				X	
18. ¿Considera que su departamento le brinda la sensación de tener un buen espacio vital?				X	
Dimensión de privacidad					
19. ¿Considera que su departamento le brinda la sensación de seguridad?	X				
20. ¿Considera que su departamento le brinda la sensación de intimidad personal?	X				

CUESTIONARIO PARA HABITANTES DEL CONDOMINIO

Estimado(a) le saludo cordialmente y continuación le muestra un cuestionario cuyo fin es recolectar datos sobre las variables de investigación: **calidad espacial y habitabilidad doméstica** subjetiva en departamentos de interés social, este cuestionario es estrictamente para fines académicos (tesis), por favor, sírvase responder de forma sincera y **totalmente anónima**. Muchas gracias por el apoyo brindado a la investigación.

☉ 1: Totalmente en desacuerdo, 2: En desacuerdo, 3: Sin opinión, 4: De acuerdo y 5: Totalmente de acuerdo ☺

Estimado(a) sr(a) sírvase contestar el siguiente cuestionario sobre su experiencia vivida en el condominio.

SEXO: M F EDAD: 18-35 35-50 50-65 65 a más

1era Parte		Calificación				
Ítems		1	2	3	4	5
Variable: Calidad espacial						
Dimensión de diversidad espacial						
1. ¿Considera que en su departamento existe variedad de espacios para la vida diaria?		<input checked="" type="checkbox"/>				
2. ¿Considera que los ambientes de su departamento (sala, comedor, cocina, etc) pueden cambiar de uso (flexibles)?		<input checked="" type="checkbox"/>				
Dimensión de intensidad de uso de los espacios						
3. ¿Considera que el área libre destinada a recreación se encuentra acorde al número de habitantes del condominio?				<input checked="" type="checkbox"/>		
4. ¿Considera que hay espacio suficiente para todos los habitantes de su departamento?		<input checked="" type="checkbox"/>				
5. ¿Considera que existe la posibilidad de libre desplazamiento en su departamento?		<input checked="" type="checkbox"/>			<input checked="" type="checkbox"/>	
Dimensión espacial						
6. ¿Considera que en su departamento existe la posibilidad de rotar o mover de posición el mobiliario de la vivienda?						<input checked="" type="checkbox"/>
7. ¿Considera que los espacios de su departamento otorgan territorialidad o espacio propio?			<input checked="" type="checkbox"/>			
8. ¿Considera que su departamento cumple las normas mínimas de dimensión?			<input checked="" type="checkbox"/>			
Dimensión de conectividad de los espacios						
9. ¿Considera que su departamento me brinda intimidad en sus espacios?			<input checked="" type="checkbox"/>			
10. ¿Considera que su departamento posee una buena circulación en sus espacios?			<input checked="" type="checkbox"/>		<input checked="" type="checkbox"/>	
11. ¿Considera que su departamento posee una buena comunicabilidad entre los espacios?			<input checked="" type="checkbox"/>			
Dimensión de funcionalidad espacial						
12. ¿Considera que su departamento posee buena distribución de espacios?						<input checked="" type="checkbox"/>
13. ¿Considera que su departamento posee espacios prácticos y útiles para su día a día?			<input checked="" type="checkbox"/>			
14. ¿Considera que su departamento posee una buena integración y organización de los espacios que le otorguen estética?		<input checked="" type="checkbox"/>				
15. ¿Considera que los ambientes de su departamento están destinadas a ser las áreas para las que en un inicio fueron diseñadas?						<input checked="" type="checkbox"/>
2da Parte						
Ítems		Calificación				
		1	2	3	4	5
Variable: Habitabilidad Doméstica Subjetiva						
Dimensión de placer						
1. ¿Considera que su departamento le permite lograr sensaciones como crecimiento personal y prosperidad familiar?			<input checked="" type="checkbox"/>			
2. ¿Considera que su departamento le genera una buena percepción de bienestar, agrado y confort en su vida diaria?			<input checked="" type="checkbox"/>			
3. ¿Considera que su departamento le otorga satisfacción y libertad en mi vida cotidiana?				<input checked="" type="checkbox"/>		
4. ¿Considera que su departamento le genera deleite estético?			<input checked="" type="checkbox"/>			
Dimensión de activación						
5. ¿Considera que su departamento le genera la sensación de orden?			<input checked="" type="checkbox"/>			
6. ¿Considera que su departamento le otorga tranquilidad?			<input checked="" type="checkbox"/>			
7. ¿Considera que en su departamento existe calma sin ruidos molestos?					<input checked="" type="checkbox"/>	
8. ¿Considera que su departamento le brinda una buena temperatura durante todo el año?						<input checked="" type="checkbox"/>
9. ¿Considera que su departamento le brinda una buena luz natural durante todo el año?						<input checked="" type="checkbox"/>
10. ¿Considera que el color o contraste de su departamento es el adecuado?			<input checked="" type="checkbox"/>			
Dimensión de significación						
11. ¿Considera que se siente identificado(a) con el departamento donde vive?						<input checked="" type="checkbox"/>
12. ¿Considera que su departamento pertenece a su vida cotidiana?						<input checked="" type="checkbox"/>
13. ¿Posee un sentimiento de arraigo o afecto a su departamento?						<input checked="" type="checkbox"/>
Dimensión de operatividad						
14. ¿Considera que su departamento le brinda la sensación de comodidad?			<input checked="" type="checkbox"/>			
15. ¿Considera que se encuentra adaptado(a) a su departamento?			<input checked="" type="checkbox"/>			
16. ¿Considera que su departamento le brinda la sensación de espacialidad?			<input checked="" type="checkbox"/>			
17. ¿Considera que su departamento le brinda la sensación de amplitud?				<input checked="" type="checkbox"/>		
18. ¿Considera que su departamento le brinda la sensación de tener un buen espacio vital?			<input checked="" type="checkbox"/>			
Dimensión de privacidad						
19. ¿Considera que su departamento le brinda la sensación de seguridad?			<input checked="" type="checkbox"/>			
20. ¿Considera que su departamento le brinda la sensación de intimidad personal?		<input checked="" type="checkbox"/>				

QUESTIONARIO PARA HABITANTES DEL CONDOMINIO

Estimado(a) le saludo cordialmente y continuación le muestra un cuestionario cuyo fin es recolectar datos sobre las variables de investigación: **calidad espacial** y **habitabilidad doméstica** subjetiva en departamentos de interés social, este cuestionario es estrictamente para fines académicos (tesis), por favor, sírvase responder de forma sincera y **totalmente anónima**. Muchas gracias por el apoyo brindado a la investigación.

⊗ 1: Totalmente en desacuerdo, 2: En desacuerdo, 3: Sin opinión, 4: De acuerdo y 5: Totalmente de acuerdo ☺

Estimado(a) sr(a) sírvase contestar el siguiente cuestionario sobre su experiencia vivida en el condominio.

SEXO: M F EDAD: 18-35 35-50 50-65 65 a más

1ª Parte	Calificación				
	1	2	3	4	5
Items					
Variable: Calidad espacial					
Dimensión de diversidad espacial					
1. ¿Considera que en su departamento existe variedad de espacios para la vida diaria?					X
2. ¿Considera que los ambientes de su departamento (sala, comedor, cocina, etc) pueden cambiar de uso (flexibles)?			X		
Dimensión de intensidad de uso de los espacios					
3. ¿Considera que el área libre destinada a recreación se encuentra acorde al número de habitantes del condominio?				X	
4. ¿Considera que hay espacio suficiente para todos los habitantes de su departamento?		X			
5. ¿Considera que existe la posibilidad de libre desplazamiento en su departamento?				X	
Dimensión espacial					
6. ¿Considera que en su departamento existe la posibilidad de rotar o mover de posición el mobiliario de la vivienda?				X	
7. ¿Considera que los espacios de su departamento otorgan territorialidad o espacio propio?			X		
8. ¿Considera que su departamento cumple las normas mínimas de dimensión?			X		
Dimensión de conectividad de los espacios					
9. ¿Considera que su departamento me brinda intimidad en sus espacios?				X	
10. ¿Considera que su departamento posee una buena circulación en sus espacios?				X	
11. ¿Considera que su departamento posee una buena comunicabilidad entre los espacios?				X	
Dimensión de funcionalidad espacial					
12. ¿Considera que su departamento posee buena distribución de espacios?				X	
13. ¿Considera que su departamento posee espacios prácticos y útiles para su día a día?				X	
14. ¿Considera que su departamento posee una buena integración y organización de los espacios que le otorguen estética?				X	
15. ¿Considera que los ambientes de su departamento están destinadas a ser las áreas para las que en un inicio fueron diseñadas?		X			
2da Parte					
Items					
Variable: Habitabilidad Doméstica Subjetiva					
Dimensión de placer					
1. ¿Considera que su departamento le permite lograr sensaciones como crecimiento personal y prosperidad familiar?				X	
2. ¿Considera que su departamento le genera una buena percepción de bienestar, agrado y confort en su vida diaria?				X	
3. ¿Considera que su departamento le otorga satisfacción y libertad en mi vida cotidiana?				X	
4. ¿Considera que su departamento le genera deleite estético?				X	
Dimensión de activación					
5. ¿Considera que su departamento le genera la sensación de orden?				X	
6. ¿Considera que su departamento le otorga tranquilidad?				X	
7. ¿Considera que en su departamento existe calma sin ruidos molestos?	X			X	
8. ¿Considera que su departamento le brinda una buena temperatura durante todo el año?				X	
9. ¿Considera que su departamento le brinda una buena luz natural durante todo el año?				X	
10. ¿Considera que el color o contraste de su departamento es el adecuado?				X	
Dimensión de significación					
11. ¿Considera que se siente identificado(a) con el departamento donde vive?				X	
12. ¿Considera que su departamento pertenece a su vida cotidiana?				X	
13. ¿Posee un sentimiento de arraigo o afecto a su departamento?				X	
Dimensión de operatividad					
14. ¿Considera que su departamento le brinda la sensación de comodidad?				X	
15. ¿Considera que se encuentra adaptado(a) a su departamento?				X	
16. ¿Considera que su departamento le brinda la sensación de espacialidad?				X	
17. ¿Considera que su departamento le brinda la sensación de amplitud?				X	
18. ¿Considera que su departamento le brinda la sensación de tener un buen espacio vital?				X	
Dimensión de privacidad					
19. ¿Considera que su departamento le brinda la sensación de seguridad?				X	
20. ¿Considera que su departamento le brinda la sensación de intimidad personal?				X	

QUESTIONARIO PARA HABITANTES DEL CONDOMINIO

Estimado(a) le saludo cordialmente y continuación le muestra un cuestionario cuyo fin es recolectar datos sobre las variables de investigación: **calidad espacial y habitabilidad doméstica** subjetiva en departamentos de interés social, este cuestionario es estrictamente para fines académicos (tesis), por favor, sírvase responder de forma sincera y **totalmente anónima**. Muchas gracias por el apoyo brindado a la investigación.

⊗ 1: Totalmente en desacuerdo, 2: En desacuerdo, 3: Sin opinión, 4: De acuerdo y 5: Totalmente de acuerdo ☺

Estimado(a) sr(a) sírvase contestar el siguiente cuestionario sobre su experiencia vivida en el condominio.

SEXO: M F EDAD: 18-35 35-50 50-65 65 a más

1era Parte	Calificación				
	1	2	3	4	5
Items					
Variable: Calidad espacial					
Dimensión de diversidad espacial					
1. ¿Considera que en su departamento existe variedad de espacios para la vida diaria?				X	
2. ¿Considera que los ambientes de su departamento (sala, comedor, cocina, etc) pueden cambiar de uso (flexibles)?			X		
Dimensión de intensidad de uso de los espacios					
3. ¿Considera que el área libre destinada a recreación se encuentra acorde al número de habitantes del condominio?			X		
4. ¿Considera que hay espacio suficiente para todos los habitantes de su departamento?					X
5. ¿Considera que existe la posibilidad de libre desplazamiento en su departamento?					X
Dimensión espacial					
6. ¿Considera que en su departamento existe la posibilidad de rotar o mover de posición el mobiliario de la vivienda?		X			
7. ¿Considera que los espacios de su departamento otorgan territorialidad o espacio propio?				X	
8. ¿Considera que su departamento cumple las normas mínimas de dimensión?				X	
Dimensión de conectividad de los espacios					
9. ¿Considera que su departamento me brinda intimidad en sus espacios?				X	
10. ¿Considera que su departamento posee una buena circulación en sus espacios?				X	X
11. ¿Considera que su departamento posee una buena comunicabilidad entre los espacios?		X		X	
Dimensión de funcionalidad espacial					
12. ¿Considera que su departamento posee buena distribución de espacios?				X	
13. ¿Considera que su departamento posee espacios prácticos y útiles para su día a día?				X	
14. ¿Considera que su departamento posee una buena integración y organización de los espacios que le otorguen estética?				X	
15. ¿Considera que los ambientes de su departamento están destinadas a ser las áreas para las que en un inicio fueron diseñadas?				X	
2da Parte					
Items					
Variable: Habitabilidad Doméstica Subjetiva					
Dimensión de placer					
1. ¿Considera que su departamento le permite lograr sensaciones como crecimiento personal y prosperidad familiar?					X
2. ¿Considera que su departamento le genera una buena percepción de bienestar, agrado y confort en su vida diaria?			X		
3. ¿Considera que su departamento le otorga satisfacción y libertad en mi vida cotidiana?				X	
4. ¿Considera que su departamento le genera deleite estético?				X	
Dimensión de activación					
5. ¿Considera que su departamento le genera la sensación de orden?					X
6. ¿Considera que su departamento le otorga tranquilidad?				X	
7. ¿Considera que en su departamento existe calma sin ruidos molestos?			X		
8. ¿Considera que su departamento le brinda una buena temperatura durante todo el año?				X	
9. ¿Considera que su departamento le brinda una buena luz natural durante todo el año?				X	
10. ¿Considera que el color o contraste de su departamento es el adecuado?				X	
Dimensión de significación					
11. ¿Considera que se siente identificado(a) con el departamento donde vive?					X
12. ¿Considera que su departamento pertenece a su vida cotidiana?					X
13. ¿Posee un sentimiento de arraigo o afecto a su departamento?					X
Dimensión de operatividad					
14. ¿Considera que su departamento le brinda la sensación de comodidad?				X	
15. ¿Considera que se encuentra adaptado(a) a su departamento?				X	
16. ¿Considera que su departamento le brinda la sensación de espacialidad?				X	
17. ¿Considera que su departamento le brinda la sensación de amplitud?				X	
18. ¿Considera que su departamento le brinda la sensación de tener un buen espacio vital?				X	
Dimensión de privacidad					
19. ¿Considera que su departamento le brinda la sensación de seguridad?					X
20. ¿Considera que su departamento le brinda la sensación de intimidad personal?					X

CUESTIONARIO PARA HABITANTES DEL CONDOMINIO

107

Estimado(a) le saludo cordialmente y continuación le muestra un cuestionario cuyo fin es recolectar datos sobre las variables de investigación: **calidad espacial y habitabilidad doméstica** subjetiva en departamentos de interés social, este cuestionario es estrictamente para fines académicos (tesis), por favor, sírvase responder de forma sincera y **totalmente anónima**. Muchas gracias por el apoyo brindado a la investigación.

⊗ 1: Totalmente en desacuerdo, 2: En desacuerdo, 3: Sin opinión, 4: De acuerdo y 5: Totalmente de acuerdo ⊙

Estimado(a) sr(a) sírvase contestar el siguiente cuestionario sobre su experiencia vivida en el condominio.

SEXO: M F EDAD: 18-25 35-50 50-65 65 a más

1era Parte		Calificación				
Ítems		1	2	3	4	5
Variable: Calidad espacial						
Dimensión de diversidad espacial						
1. ¿Considera que en su departamento existe variedad de espacios para la vida diaria?			X			
2. ¿Considera que los ambientes de su departamento (sala, comedor, cocina, etc) pueden cambiar de uso (flexibles)?			X			
Dimensión de intensidad de uso de los espacios						
3. ¿Considera que el área libre destinada a recreación se encuentra acorde al número de habitantes del condominio?			X			
4. ¿Considera que hay espacio suficiente para todos los habitantes de su departamento?			X			
5. ¿Considera que existe la posibilidad de libre desplazamiento en su departamento?			X			
Dimensión espacial						
6. ¿Considera que en su departamento existe la posibilidad de rotar o mover de posición el mobiliario de la vivienda?			X			
7. ¿Considera que los espacios de su departamento otorgan territorialidad o espacio propio?			X			
8. ¿Considera que su departamento cumple las normas mínimas de dimensión?			X			
Dimensión de conectividad de los espacios						
9. ¿Considera que su departamento me brinda intimidad en sus espacios?			X			
10. ¿Considera que su departamento posee una buena circulación en sus espacios?			X			
11. ¿Considera que su departamento posee una buena comunicabilidad entre los espacios?			X			
Dimensión de funcionalidad espacial						
12. ¿Considera que su departamento posee buena distribución de espacios?			X			
13. ¿Considera que su departamento posee espacios prácticos y útiles para su día a día?			X			
14. ¿Considera que su departamento posee una buena integración y organización de los espacios que le otorguen estética?			X			
15. ¿Considera que los ambientes de su departamento están destinadas a ser las áreas para las que en un inicio fueron diseñadas?			X			
2da Parte		Calificación				
Ítems		1	2	3	4	5
Variable: Habitabilidad Doméstica Subjetiva						
Dimensión de placer						
1. ¿Considera que su departamento le permite lograr sensaciones como crecimiento personal y prosperidad familiar?			X			
2. ¿Considera que su departamento le genera una buena percepción de bienestar, agrado y confort en su vida diaria?			X			
3. ¿Considera que su departamento le otorga satisfacción y libertad en mi vida cotidiana?			X			
4. ¿Considera que su departamento le genera deleite estético?			X			
Dimensión de activación						
5. ¿Considera que su departamento le genera la sensación de orden?			X			
6. ¿Considera que su departamento le otorga tranquilidad?			X			
7. ¿Considera que en su departamento existe calma sin ruidos molestos?			X			
8. ¿Considera que su departamento le brinda una buena temperatura durante todo el año?			X			
9. ¿Considera que su departamento le brinda una buena luz natural durante todo el año?			X			
10. ¿Considera que el color o contraste de su departamento es el adecuado?			X			
Dimensión de significación						
11. ¿Considera que se siente identificado(a) con el departamento donde vive?			X			
12. ¿Considera que su departamento pertenece a su vida cotidiana?			X			
13. ¿Posee un sentimiento de arraigo o afecto a su departamento?			X			
Dimensión de operatividad						
14. ¿Considera que su departamento le brinda la sensación de comodidad?			X			
15. ¿Considera que se encuentra adaptado(a) a su departamento?			X			
16. ¿Considera que su departamento le brinda la sensación de espacialidad?			X			
17. ¿Considera que su departamento le brinda la sensación de amplitud?			X			
18. ¿Considera que su departamento le brinda la sensación de tener un buen espacio vital?			X			
Dimensión de privacidad						
19. ¿Considera que su departamento le brinda la sensación de seguridad?			X			
20. ¿Considera que su departamento le brinda la sensación de intimidad personal?			X			

128

QUESTIONARIO PARA HABITANTES DEL CONDOMINIO

Estimado(a) le saludo cordialmente y continuación le muestra un cuestionario cuyo fin es recolectar datos sobre las variables de investigación: **calidad espacial y habitabilidad doméstica** subjetiva en departamentos de interés social, este cuestionario es estrictamente para fines académicos (tesis), por favor, sírvase responder de forma sincera y **totalmente anónima**. Muchas gracias por el apoyo brindado a la investigación.

⊗ 1: Totalmente en desacuerdo, 2: En desacuerdo, 3: Sin opinión, 4: De acuerdo y 5: Totalmente de acuerdo ☺

Estimado(a) sr(a) sírvase contestar el siguiente cuestionario sobre su experiencia vivida en el condominio.

SEXO: M F EDAD: 18-35 35-50 50-65 65 a más

1era Parte	Calificación				
	1	2	3	4	5
Items					
Variable: Calidad espacial					
Dimensión de diversidad espacial					
1. ¿Considera que en su departamento existe variedad de espacios para la vida diaria?		X			
2. ¿Considera que los ambientes de su departamento (sala, comedor, cocina, etc) pueden cambiar de uso (flexibles)?		X			
Dimensión de intensidad de uso de los espacios					
3. ¿Considera que el área libre destinada a recreación se encuentra acorde al número de habitantes del condominio?		X			
4. ¿Considera que hay espacio suficiente para todos los habitantes de su departamento?		X			
5. ¿Considera que existe la posibilidad de libre desplazamiento en su departamento?		X			
Dimensión espacial					
6. ¿Considera que en su departamento existe la posibilidad de rotar o mover de posición el mobiliario de la vivienda?		X			
7. ¿Considera que los espacios de su departamento otorgan territorialidad o espacio propio?		X			
8. ¿Considera que su departamento cumple las normas mínimas de dimensión?		X			
Dimensión de conectividad de los espacios					
9. ¿Considera que su departamento me brinda intimidad en sus espacios?		X			
10. ¿Considera que su departamento posee una buena circulación en sus espacios?		X			
11. ¿Considera que su departamento posee una buena comunicabilidad entre los espacios?		X			
Dimensión de funcionalidad espacial					
12. ¿Considera que su departamento posee buena distribución de espacios?		X			
13. ¿Considera que su departamento posee espacios prácticos y útiles para su día a día?		X			
14. ¿Considera que su departamento posee una buena integración y organización de los espacios que le otorguen estética?		X			
15. ¿Considera que los ambientes de su departamento están destinadas a ser las áreas para las que en un inicio fueron diseñadas?		X			
2da Parte					
Items					
Variable: Habitabilidad Doméstica Subjetiva					
Dimensión de placer					
1. ¿Considera que su departamento le permite lograr sensaciones como crecimiento personal y prosperidad familiar?		X			
2. ¿Considera que su departamento le genera una buena percepción de bienestar, agrado y confort en su vida diaria?		X			
3. ¿Considera que su departamento le otorga satisfacción y libertad en mi vida cotidiana?		X			
4. ¿Considera que su departamento le genera deleite estético?		X			
Dimensión de activación					
5. ¿Considera que su departamento le genera la sensación de orden?		X			
6. ¿Considera que su departamento le otorga tranquilidad?		X			
7. ¿Considera que en su departamento existe calma sin ruidos molestos?		X			
8. ¿Considera que su departamento le brinda una buena temperatura durante todo el año?		X			
9. ¿Considera que su departamento le brinda una buena luz natural durante todo el año?		X			
10. ¿Considera que el color o contraste de su departamento es el adecuado?		X			
Dimensión de significación					
11. ¿Considera que se siente identificado(a) con el departamento donde vive?		X			
12. ¿Considera que su departamento pertenece a su vida cotidiana?		X			
13. ¿Posee un sentimiento de arraigo o afecto a su departamento?		X			
Dimensión de operatividad					
14. ¿Considera que su departamento le brinda la sensación de comodidad?		X			
15. ¿Considera que se encuentra adaptado(a) a su departamento?		X			
16. ¿Considera que su departamento le brinda la sensación de espacialidad?		X			
17. ¿Considera que su departamento le brinda la sensación de amplitud?		X			
18. ¿Considera que su departamento le brinda la sensación de tener un buen espacio vital?		X			
Dimensión de privacidad					
19. ¿Considera que su departamento le brinda la sensación de seguridad?		X			
20. ¿Considera que su departamento le brinda la sensación de intimidad personal?		X			

QUESTIONARIO PARA HABITANTES DEL CONDOMINIO

Estimado(a) le saludo cordialmente y continuación le muestra un cuestionario cuyo fin es recolectar datos sobre las variables de investigación: **calidad espacial** y **habitabilidad doméstica** subjetiva en departamentos de interés social, este cuestionario es estrictamente para fines académicos (tesis), por favor, sírvase responder de forma sincera y **totalmente anónima**. Muchas gracias por el apoyo brindado a la investigación.

⊗ 1: Totalmente en desacuerdo, 2: En desacuerdo, 3: Sin opinión, 4: De acuerdo y 5: Totalmente de acuerdo ☺

Estimado(a) sr(a) sírvase contestar el siguiente cuestionario sobre su experiencia vivida en el condominio.

SEXO: M F EDAD: 18-25 35-50 50-65 65 a más

1era Parte Ítems	Calificación				
	1	2	3	4	5
Variable: Calidad espacial					
Dimensión de diversidad espacial					
1. ¿Considera que en su departamento existe variedad de espacios para la vida diaria?					
2. ¿Considera que los ambientes de su departamento (sala, comedor, cocina, etc) pueden cambiar de uso (flexibles)?					
Dimensión de intensidad de uso de los espacios					
3. ¿Considera que el área libre destinada a recreación se encuentra acorde al número de habitantes del condominio?					
4. ¿Considera que hay espacio suficiente para todos los habitantes de su departamento?					
5. ¿Considera que existe la posibilidad de libre desplazamiento en su departamento?					
Dimensión espacial					
6. ¿Considera que en su departamento existe la posibilidad de rotar o mover de posición el mobiliario de la vivienda?					
7. ¿Considera que los espacios de su departamento otorgan territorialidad o espacio propio?					
8. ¿Considera que su departamento cumple las normas mínimas de dimensión?					
Dimensión de conectividad de los espacios					
9. ¿Considera que su departamento me brinda intimidad en sus espacios?					
10. ¿Considera que su departamento posee una buena circulación en sus espacios?					
11. ¿Considera que su departamento posee una buena comunicabilidad entre los espacios?					
Dimensión de funcionalidad espacial					
12. ¿Considera que su departamento posee buena distribución de espacios?					
13. ¿Considera que su departamento posee espacios prácticos y útiles para su día a día?					
14. ¿Considera que su departamento posee una buena integración y organización de los espacios que le otorguen estética?					
15. ¿Considera que los ambientes de su departamento están destinadas a ser las áreas para las que en un inicio fueron diseñadas?					
2da Parte					
Ítems	Calificación				
	1	2	3	4	5
Variable: Habitabilidad Doméstica Subjetiva					
Dimensión de placer					
1. ¿Considera que su departamento le permite lograr sensaciones como crecimiento personal y prosperidad familiar?					
2. ¿Considera que su departamento le genera una buena percepción de bienestar, agrado y confort en su vida diaria?					
3. ¿Considera que su departamento le otorga satisfacción y libertad en mi vida cotidiana?					
4. ¿Considera que su departamento le genera deleite estético?					
Dimensión de activación					
5. ¿Considera que su departamento le genera la sensación de orden?					
6. ¿Considera que su departamento le otorga tranquilidad?					
7. ¿Considera que en su departamento existe calma sin ruidos molestos?					
8. ¿Considera que su departamento le brinda una buena temperatura durante todo el año?					
9. ¿Considera que su departamento le brinda una buena luz natural durante todo el año?					
10. ¿Considera que el color o contraste de su departamento es el adecuado?					
Dimensión de significación					
11. ¿Considera que se siente identificado(a) con el departamento donde vive?					
12. ¿Considera que su departamento pertenece a su vida cotidiana?					
13. ¿Posee un sentimiento de arraigo o afecto a su departamento?					
Dimensión de operatividad					
14. ¿Considera que su departamento le brinda la sensación de comodidad?					
15. ¿Considera que se encuentra adaptado(a) a su departamento?					
16. ¿Considera que su departamento le brinda la sensación de espacialidad?					
17. ¿Considera que su departamento le brinda la sensación de amplitud?					
18. ¿Considera que su departamento le brinda la sensación de tener un buen espacio vital?					
Dimensión de privacidad					
19. ¿Considera que su departamento le brinda la sensación de seguridad?					
20. ¿Considera que su departamento le brinda la sensación de intimidad personal?					

30

CUESTIONARIO PARA HABITANTES DEL CONDOMINIO

Estimado(a) le saludo cordialmente y continuación le muestra un cuestionario cuyo fin es recolectar datos sobre las variables de investigación: **calidad espacial** y **habitabilidad doméstica** subjetiva en departamentos de interés social, este cuestionario es estrictamente para fines académicos (tesis), por favor, sírvase responder de forma sincera y **totalmente anónima**. Muchas gracias por el apoyo brindado a la investigación.

⊗ 1: Totalmente en desacuerdo, 2: En desacuerdo, 3: Sin opinión, 4: De acuerdo y 5: Totalmente de acuerdo 😊

Estimado(a) sr(a) sírvase contestar el siguiente cuestionario sobre su experiencia vivida en el condominio.

SEXO: M F EDAD: 18-25 35-50 50-65 65 a más

1era Parte		Calificación				
Ítems		1	2	3	4	5
Variable: Calidad espacial						
Dimensión de diversidad espacial						
1. ¿Considera que en su departamento existe variedad de espacios para la vida diaria?						
2. ¿Considera que los ambientes de su departamento (sala, comedor, cocina, etc) pueden cambiar de uso (flexibles)?					X	
Dimensión de intensidad de uso de los espacios						
3. ¿Considera que el área libre destinada a recreación se encuentra acorde al número de habitantes del condominio?					X	
4. ¿Considera que hay espacio suficiente para todos los habitantes de su departamento?					X	
5. ¿Considera que existe la posibilidad de libre desplazamiento en su departamento?					X	
Dimensión espacial						
6. ¿Considera que en su departamento existe la posibilidad de rotar o mover de posición el mobiliario de la vivienda?					X	
7. ¿Considera que los espacios de su departamento otorgan territorialidad o espacio propio?					X	
8. ¿Considera que su departamento cumple las normas mínimas de dimensión?					X	
Dimensión de conectividad de los espacios						
9. ¿Considera que su departamento me brinda intimidad en sus espacios?					X	
10. ¿Considera que su departamento posee una buena circulación en sus espacios?					X	
11. ¿Considera que su departamento posee una buena comunicabilidad entre los espacios?		X				
Dimensión de funcionalidad espacial						
12. ¿Considera que su departamento posee buena distribución de espacios?					X	
13. ¿Considera que su departamento posee espacios prácticos y útiles para su día a día?					X	
14. ¿Considera que su departamento posee una buena integración y organización de los espacios que le otorguen estética?					X	
15. ¿Considera que los ambientes de su departamento están destinadas a ser las áreas para las que en un inicio fueron diseñadas?					X	
2da Parte		Calificación				
Ítems		1	2	3	4	5
Variable: Habitabilidad Doméstica Subjetiva						
Dimensión de placer						
1. ¿Considera que su departamento le permite lograr sensaciones como crecimiento personal y prosperidad familiar?					X	
2. ¿Considera que su departamento le genera una buena percepción de bienestar, agrado y confort en su vida diaria?					X	
3. ¿Considera que su departamento le otorga satisfacción y libertad en mi vida cotidiana?				X		
4. ¿Considera que su departamento le genera deleite estético?				X		
Dimensión de activación						
5. ¿Considera que su departamento le genera la sensación de orden?					X	
6. ¿Considera que su departamento le otorga tranquilidad?					X	
7. ¿Considera que en su departamento existe calma sin ruidos molestos?					X	
8. ¿Considera que su departamento le brinda una buena temperatura durante todo el año?			X			
9. ¿Considera que su departamento le brinda una buena luz natural durante todo el año?						X
10. ¿Considera que el color o contraste de su departamento es el adecuado?						X
Dimensión de significación						
11. ¿Considera que se siente identificado(a) con el departamento donde vive?					X	
12. ¿Considera que su departamento pertenece a su vida cotidiana?					X	
13. ¿Posee un sentimiento de arraigo o afecto a su departamento?					X	
Dimensión de operatividad						
14. ¿Considera que su departamento le brinda la sensación de comodidad?					X	
15. ¿Considera que se encuentra adaptado(a) a su departamento?					X	
16. ¿Considera que su departamento le brinda la sensación de espacialidad?		X				
17. ¿Considera que su departamento le brinda la sensación de amplitud?		X				
18. ¿Considera que su departamento le brinda la sensación de tener un buen espacio vital?			X			
Dimensión de privacidad						
19. ¿Considera que su departamento le brinda la sensación de seguridad?			X			
20. ¿Considera que su departamento le brinda la sensación de intimidad personal?			X			

CUESTIONARIO PARA HABITANTES DEL CONDOMINIO

Estimado(a) le saludo cordialmente y continuación le muestra un cuestionario cuyo fin es recolectar datos sobre las variables de investigación: **calidad espacial** y **habitabilidad doméstica** subjetiva en departamentos de interés social, este cuestionario es estrictamente para fines académicos (tesis), por favor, sírvase responder de forma sincera y **totalmente anónima**. Muchas gracias por el apoyo brindado a la investigación.

⊗ 1: Totalmente en desacuerdo, 2: En desacuerdo, 3: Sin opinión, 4: De acuerdo y 5: Totalmente de acuerdo ☺

Estimado(a) sr(a) sírvase contestar el siguiente cuestionario sobre su experiencia vivida en el condominio.

SEXO: M F EDAD: 18-25 35-50 50-65 65 a más

Ítems	Calificación				
	1	2	3	4	5
4era Parte					
Variable: Calidad espacial					
Dimensión de diversidad espacial					
1. ¿Considera que en su departamento existe variedad de espacios para la vida diaria?				4	
2. ¿Considera que los ambientes de su departamento (sala, comedor, cocina, etc) pueden cambiar de uso (flexibles)?				4	
Dimensión de intensidad de uso de los espacios					
3. ¿Considera que el área libre destinada a recreación se encuentra acorde al número de habitantes del condominio?				4	
4. ¿Considera que hay espacio suficiente para todos los habitantes de su departamento?				4	
5. ¿Considera que existe la posibilidad de libre desplazamiento en su departamento?				4	
Dimensión espacial					
6. ¿Considera que en su departamento existe la posibilidad de rotar o mover de posición el mobiliario de la vivienda?				4	
7. ¿Considera que los espacios de su departamento otorgan territorialidad o espacio propio?				4	
8. ¿Considera que su departamento cumple las normas mínimas de dimensión?				4	
Dimensión de conectividad de los espacios					
9. ¿Considera que su departamento me brinda intimidad en sus espacios?				4	
10. ¿Considera que su departamento posee una buena circulación en sus espacios?				4	
11. ¿Considera que su departamento posee una buena comunicabilidad entre los espacios?				4	
Dimensión de funcionalidad espacial					
12. ¿Considera que su departamento posee buena distribución de espacios?				4	
13. ¿Considera que su departamento posee espacios prácticos y útiles para su día a día?				4	
14. ¿Considera que su departamento posee una buena integración y organización de los espacios que le otorguen estética?				4	
15. ¿Considera que los ambientes de su departamento están destinadas a ser las áreas para las que en un inicio fueron diseñadas?				4	
2da Parte					
Variable: Habitabilidad Doméstica Subjetiva					
Dimensión de placer					
1. ¿Considera que su departamento le permite lograr sensaciones como crecimiento personal y prosperidad familiar?				4	
2. ¿Considera que su departamento le genera una buena percepción de bienestar, agrado y confort en su vida diaria?				4	
3. ¿Considera que su departamento le otorga satisfacción y libertad en mi vida cotidiana?				4	
4. ¿Considera que su departamento le genera deleite estético?				4	
Dimensión de activación					
5. ¿Considera que su departamento le genera la sensación de orden?				4	
6. ¿Considera que su departamento le otorga tranquilidad?				4	
7. ¿Considera que en su departamento existe calma sin ruidos molestos?				4	
8. ¿Considera que su departamento le brinda una buena temperatura durante todo el año?				4	
9. ¿Considera que su departamento le brinda una buena luz natural durante todo el año?				4	
10. ¿Considera que el color o contraste de su departamento es el adecuado?				4	
Dimensión de significación					
11. ¿Considera que se siente identificado(a) con el departamento donde vive?				4	
12. ¿Considera que su departamento pertenece a su vida cotidiana?				4	
13. ¿Posee un sentimiento de arraigo o afecto a su departamento?				4	
Dimensión de operatividad					
14. ¿Considera que su departamento le brinda la sensación de comodidad?				4	
15. ¿Considera que se encuentra adaptado(a) a su departamento?				4	
16. ¿Considera que su departamento le brinda la sensación de espacialidad?				4	
17. ¿Considera que su departamento le brinda la sensación de amplitud?				4	
18. ¿Considera que su departamento le brinda la sensación de tener un buen espacio vital?				4	
Dimensión de privacidad					
19. ¿Considera que su departamento le brinda la sensación de seguridad?				4	
20. ¿Considera que su departamento le brinda la sensación de intimidad personal?				4	

CUESTIONARIO PARA HABITANTES DEL CONDOMINIO

Estimado(a) le saludo cordialmente y continuación le muestra un cuestionario cuyo fin es recolectar datos sobre las variables de investigación: **calidad espacial** y **habitabilidad doméstica** subjetiva en departamentos de interés social, este cuestionario es estrictamente para fines académicos (tesis), por favor, sírvase responder de forma sincera y **totalmente anónima**. Muchas gracias por el apoyo brindado a la investigación.

⊗ 1: Totalmente en desacuerdo, 2: En desacuerdo, 3: Sin opinión, 4: De acuerdo y 5: Totalmente de acuerdo ☺

Estimado(a) sr(a) sírvase contestar el siguiente cuestionario sobre su experiencia vivida en el condominio.

SEXO: M F EDAD: 1-5 35-50 50-65 65 a más

1era Parte	Calificación				
	1	2	3	4	5
Items					
Variable: Calidad espacial					
Dimensión de diversidad espacial					
1. ¿Considera que en su departamento existe variedad de espacios para la vida diaria?					X
2. ¿Considera que los ambientes de su departamento (sala, comedor, cocina, etc) pueden cambiar de uso (flexibles)?				X	
Dimensión de intensidad de uso de los espacios					
3. ¿Considera que el área libre destinada a recreación se encuentra acorde al número de habitantes del condominio?	X				
4. ¿Considera que hay espacio suficiente para todos los habitantes de su departamento?	X				
5. ¿Considera que existe la posibilidad de libre desplazamiento en su departamento?				X	
Dimensión espacial					
6. ¿Considera que en su departamento existe la posibilidad de rotar o mover de posición el mobiliario de la vivienda?					X
7. ¿Considera que los espacios de su departamento otorgan territorialidad o espacio propio?				X	
8. ¿Considera que su departamento cumple las normas mínimas de dimensión?					X
Dimensión de conectividad de los espacios					
9. ¿Considera que su departamento me brinda intimidad en sus espacios?			X		
10. ¿Considera que su departamento posee una buena circulación en sus espacios?				X	
11. ¿Considera que su departamento posee una buena comunicabilidad entre los espacios?					X
Dimensión de funcionalidad espacial					
12. ¿Considera que su departamento posee buena distribución de espacios?					X
13. ¿Considera que su departamento posee espacios prácticos y útiles para su día a día?					X
14. ¿Considera que su departamento posee una buena integración y organización de los espacios que le otorguen estética?					X
15. ¿Considera que los ambientes de su departamento están destinadas a ser las áreas para las que en un inicio fueron diseñadas?					X
2da Parte	Calificación				
Items	1	2	3	4	5
Variable: Habitabilidad Doméstica Subjetiva					
Dimensión de placer					
1. ¿Considera que su departamento le permite lograr sensaciones como crecimiento personal y prosperidad familiar?				X	
2. ¿Considera que su departamento le genera una buena percepción de bienestar, agrado y confort en su vida diaria?				X	
3. ¿Considera que su departamento le otorga satisfacción y libertad en mi vida cotidiana?			X		
4. ¿Considera que su departamento le genera deleite estético?			X		
Dimensión de activación					
5. ¿Considera que su departamento le genera la sensación de orden?					X
6. ¿Considera que su departamento le otorga tranquilidad?	/				
7. ¿Considera que en su departamento existe calma sin ruidos molestos?	X				
8. ¿Considera que su departamento le brinda una buena temperatura durante todo el año?			X		
9. ¿Considera que su departamento le brinda una buena luz natural durante todo el año?				X	
10. ¿Considera que el color o contraste de su departamento es el adecuado?					X
Dimensión de significación					
11. ¿Considera que se siente identificado(a) con el departamento donde vive?				X	
12. ¿Considera que su departamento pertenece a su vida cotidiana?					X
13. ¿Posee un sentimiento de arraigo o afecto a su departamento?			X		
Dimensión de operatividad					
14. ¿Considera que su departamento le brinda la sensación de comodidad?				X	
15. ¿Considera que se encuentra adaptado(a) a su departamento?					X
16. ¿Considera que su departamento le brinda la sensación de espacialidad?		X			
17. ¿Considera que su departamento le brinda la sensación de amplitud?		X			
18. ¿Considera que su departamento le brinda la sensación de tener un buen espacio vital?			X		
Dimensión de privacidad					
19. ¿Considera que su departamento le brinda la sensación de seguridad?					X
20. ¿Considera que su departamento le brinda la sensación de intimidad personal?	X				