



UNIVERSIDAD CÉSAR VALLEJO

ESCUELA DE POSGRADO

**PROGRAMA ACADÉMICO DE MAESTRÍA EN GESTIÓN
PÚBLICA**

**Ejecución presupuestal en el PP 0030 y la percepción de la
seguridad ciudadana en una municipalidad en un distrito,
2021-2022**

TESIS PARA OBTENER EL GRADO ACADÉMICO DE:

Maestro en Gestión Pública

AUTOR:

Berrocal Flores, Nilton Eduardo (orcid.org/[0000-0002-3030-3147](https://orcid.org/0000-0002-3030-3147))

ASESOR:

Dr. Aguirre Espinoza, Edward Jesús (orcid.org/[0000-0002-5514-6707](https://orcid.org/0000-0002-5514-6707))

LÍNEA DE INVESTIGACIÓN:

Gestión de Políticas Públicas

LÍNEA DE RESPONSABILIDAD SOCIAL UNIVERSITARIA:

Fortalecimiento de la democracia, liderazgo y ciudadanía

Trujillo — Perú

2022

Dedicatoria

A mi esposa e hijos, por apoyarme incondicionalmente en estos momentos difíciles, cada vez que los requerí.

Agradecimiento

Agradecimiento al Dr. Edward Jesús Aguirre Espinoza, por su tiempo, consejos, apoyos y orientación en la realización del presente trabajo de investigación.

índice de contenidos

	Pág.
Carátula	i
Dedicatoria	ii
Agradecimiento	iii
índice de contenidos	iv
Resumen	v
Abstract	vi
I. INTRODUCCIÓN	1
II. MARCO TEÓRICO	6
III. METODOLOGÍA	14
3.1. Tipo y diseño de investigación	14
3.2. Variables y operacionalización	15
3.3. Población, muestra y muestreo	16
3.4. Técnicas e instrumentos de recolección de datos	18
3.5. Procedimientos	19
3.6. Método de análisis de datos	19
3.7. Aspectos éticos	19
IV. RESULTADOS	21
V. DISCUSIÓN	32
VI. RECOMENDACIONES	37
REFERENCIAS	38
ANEXOS	

Resumen

El trabajo de investigación tuvo el propósito de determinar la relación entre ejecución presupuestal en el PP 0030 y la percepción de la seguridad ciudadana en una municipalidad en un distrito, 2021-2022. Para el análisis de las bases teóricas que justifican la investigación, se recurrió a los autores Sablich (2012) relacionadas con la primera variable ejecución presupuestal en el PP 0030. También Peláez (2013), para la segunda variable seguridad ciudadana. La metodología fue de tipo básica, descriptiva correlacional con un diseño no experimental transversal, con enfoque cuantitativo. La población estuvo constituida por 79 trabajadores. Se diseñó dos instrumentos para recopilar los datos de la muestra, los cuales obtuvieron el Alfa de Cronbach de ,935 para ejecución presupuestal y ,932 para seguridad ciudadana. Por último, la validación del instrumento fue dada por expertos de la escuela, intermediario del estadígrafo Rho de Spearman la cual fue para la hipótesis general de 0,798** y un Sig. (Bilateral)=,000; por lo que, llegando a la conclusión que se ha rechazado la hipótesis nula y aceptando la hipótesis alterna que existe una relación positiva considerable entre las variables de estudio. También en las hipótesis específicas se afirmaron las relaciones del estudio.

Palabras Clave: ejecución presupuestal, percepción, clientes, seguridad ciudadana.

Abstract

The research work had the purpose of determining the relationship between budget execution in PP 0030 and the perception of citizen security in a municipality in a district, 2021-2022. For the analysis of the theoretical bases that justify the research, the authors Sablich (2012) related to the first variable budget execution in the PP 0030 were used. Also Peláez (2013), for the second variable citizen security. The methodology was basic, descriptive correlational with a non-experimental cross-sectional design, with a quantitative approach. The population consisted of 79 workers. Two instruments were designed to collect the sample data, which obtained a Cronbach's Alpha of .935 for budget execution and .932 for citizen security. Finally, the validation of the instrument was given by experts from the school, intermediary of the Spearman's Rho statistician which was for the general hypothesis of $.798^{**}$ and a Sig. (Bilateral)=.000; therefore, reaching the conclusion that the null hypothesis has been rejected and accepting the alternate hypothesis that there is a considerable positive relationship between the study variables. Also, in the specific hypotheses the relationships of the study were affirmed.

Keywords: budget execution, perception, clients, citizen security.

I. INTRODUCCIÓN

Desde hace muchos años, el incremento de las tasas de delincuencia y violencia es una de las principales causas de preocupación en la mayoría de las ciudades del mundo. En estos días, cuando la gente no habla sobre el miedo a la persecución, lo cual es una experiencia que refleja el alto nivel de inseguridad que existe en muchas comunidades. Este evento final es el futuro de un viaje estratégico que conduce a las necesidades y aspiraciones de una solución a este problema, uno de los cuales es responsabilidad de los gobiernos del mundo real. En esencia, el papel de estos es algo que tiene el poder de sumergirse en el mundo real y vivir en el mundo; Las demandas recientes contra la protección de los jueces son todos asuntos menores bajo la firma oficial o la consideración de un coleccionista de tiempo completo. El estudio es muy útil para el sujeto al participar en un grupo de personas desconocidas (CEPAL, 2017).

La seguridad ciudadana está en el debate público latinoamericano desde muy distintas perspectivas, de acuerdo al Informe de Desarrollo Humano para América Latina y el Caribe (2018) América Latina con el sistema iónico en el mundo, la violencia del mundo está creciendo y sus ciudadanos han reconocido que el crimen y la violencia son sus principales preocupaciones. La violencia está creciendo con los últimos desarrollos en el mundo, con un aumento de eventos de la vida real y retrasos en el desarrollo de ideas, desarrollo de exhibición y visibilidad en América Latina. El desarrollo socio económico de los países este argumento se basa en las reglas de gasto de dinero de los destinatarios, para demostrar al público que este es el caso y que son hombres.

La Seguridad Ciudadana, a nivel nacional, son retratados como un patógeno misterioso en la población, así como un parásito mental que afecta las consecuencias de la subyugación; por lo que, casi siempre es el problema Nacional el que ha causado el problema. El panel de jueces influirá en el relato de la vida, desde todas las partes de la comunidad, es decir, desde los acontecimientos, preferencias e intervenciones y hechos coyunturales, hasta la formación de las percepciones humanas afectadas en la persona, reconocer las dificultades de los pasos y el final del tema que contribuye a

los temas más afectados de pereza, así como los acontecimientos motivadores y el próximo desierto de engaño, riqueza establecida, caricaturas y antimicrobianos. La Reunión Nacional de Programas Presupuestarios considera cómo los comuneros pueden entender el problema de otras actividades que se trate de una cuestión más importante, una combinación de física o moral, en contraste con el buen hacer (INEI, 2017).

En el Perú, la presencia de una gran crisis que está lastrando el futuro de la comunidad internacional, el rápido desarrollo de las suspensiones y el fuerte aumento de la inscripción tribal, esto constituye una gran fragmentación debido a la Covid-19, a causa de esto el país estuvo en una crisis sanitaria por la totalidad de 3 meses según D.S. N° 008-2020-SA reduce el tamaño para llegar al este de los países y regiones en desarrollo del mundo, lo que crea interés en la economía nacional (Casas, 2021)

Los indicadores de seguridad muestran que la Provincia de Huamanga esta es una situación preocupante debido al alto nivel de violencia, que se ha vuelto cada vez más peligrosa a lo largo de los años. En 2021, el Comité Distrital de Seguridad Ciudadana - COPROSEC combinó este trabajo con el objetivo de reducir los índices delictivos en violencia intrafamiliar y disminuir los problemas de salud mental, y así, la Junta Directiva de Serenazgo y sus programas de prevención (comunidades mixtas de protección civil, salud mental prevención) - SAMEP, Fiscalía Provincial, Defensoría del Pueblo, Red de Salud de Huamanga, Organismo, Poder Judicial del Perú y Policía Nacional reprimieron medidas represivas, con el objetivo de derogar todas las leyes y reglamentos. En general, problemas de salud mental e inseguridad. Ciudadanos de la Provincia de Huamanga y Distrito de Ayacucho. Los rubros más afectados en Huamanga son: violencia intrafamiliar, consumo de alcohol en lugares públicos, robots y vertederos, deterioro de la salud mental, problemas de adicciones (alcohol y drogas) y el hospital vinculado a al-Qaeda.

La situación de la Seguridad Ciudadana con base en conocimientos socioeconómicos e indicadores de protección ciudadana. Se espera que el gobierno de Ayacucho tenga una ubicación central en la región de Huamanga y que aumente las percepciones de la crisis que se está dando con la próxima fase del 72.6%, en cuanto se den cuenta tendrán un punto y 4,3%. considere no mencionar la cantidad de

fuerza que se cubre para ser la parte más pequeña del promedio nacional, Según una encuesta realizada por el INEI en 2017 sobre el número de personas ocupadas, el número de encuestados desinformados empleados por la encuesta informal de 309,4 estuvo dominado por el empleo oficial, con una población total de 39,8 mil. Se proyecta que la situación con la educación disminuya de 12,7% en 2014 a 6,3% en los medios nacionales en 2014, 11,5% en 2018 y 5,6% en analfabetismo (Municipalidad Provincial de Huamanga, 2020).

A nivel del distrito de Acocro, hay un gobierno local que tiene el efecto de crear una cultura se ha visto afectada por las influencias de los Violentos, Robos, Amenazas y Amenazas, entre otros. Por alguna razón es posible dedicarse a las actividades del Distrito Municipal de Acocro, e informar a la Secretaría de Asuntos Nacionales y sus intermediarios de división, planificación y mantenimiento y vigilancia en el PP 0030.

Se planteará la siguiente pregunta, tomando en cuenta como el problema de investigación ¿Qué relación existe entre la Ejecución presupuestal en el PP 0030 en la percepción de la seguridad ciudadana de la municipalidad distrital - 2022? Por otro lado, se tiene los problemas específicos, los cuales son: (a) ¿Qué relación existe entre compromiso y la percepción de la seguridad ciudadana de la municipalidad distrital - 2022? (b) ¿Qué relación existe entre el devengado y la percepción de la seguridad ciudadana de la municipalidad distrital - 2022? (c) ¿Qué relación existe entre el control y la percepción de la seguridad ciudadana de la municipalidad distrital - 2022? (d) ¿Qué relación existe entre la evaluación y la percepción de la seguridad ciudadana de la municipalidad distrital - 2022?

Prosiguiendo con la investigación, se determinan las justificaciones descritas por los autores Cabezas et al (2018) aluden que son métodos sociales prácticos y científicos para mostrar la causa del estudio utilizado y cómo sería compatible y justificable (p.128).

La presente investigación se justifica ya que es conveniente pues en los beneficios que traerán los resultados en la sociedad. Su enfoque está en brindar servicios humanitarios y cívicos al público en general, así como brindarles los bienes y servicios que necesitan, mientras que la presente investigación busca encontrar resultados que les ayuden a tomar decisiones con base en la seguridad nacional; al

contribuir a la adecuada prestación de los servicios públicos en la comunidad, se espera que los resultados se extiendan a otros organismos regionales, lo que fortalecerá aún más la implementación de procesos de control previo en temas de seguridad nacional. Buena idea sobre la seguridad.

Asimismo, en la justificación teórica está debidamente enfocada en describir los valores de los factores y cómo el estudio entra en fases de teorías (Ñaupán, Valdivia, Palacios, 2018, p.75). Esto debido a que la justificación teórica es que la investigación se basa en la descripción del programa a partir de la línea de evaluación de los supuestos de la institución, y las diversas teorías y antecedentes que pueden orientar la correcta descripción de la economía a desarrollar.

La justificación metodológica, en cambio, si es necesario determinar que cada uno indica el resultado, queda por revelar y establecer mediante cálculos científicos y datos para recolección que indica la causa del problema (Maldonado, 2018, p.163). Si la contribución a la investigación que se explora en esta contribución debe explicarse en esta contribución para descubrir los principios de la gestión pública en la comunidad científica de la gestión, por otro lado, los diversos enfoques abordados en el medio ambiente pueden ser copiados. Variables y dispositivos).

Por lo que, la justificación social, además del impacto social, tiene la búsqueda de su pertinencia es crear un ambiente óptimo y relevante para comunidad intelectual y profesional (Tacillo, 2016, p.116), el trabajo llega a pretender y ofrecer un beneficio a toda la ciudadanía que necesitan de un estudio relativo en base a la ejecución presupuestal y su precisión en el PP 0030 en el distrito de Acocro, región Ayacucho, 2021-2022, se colocará el estudio de índole general para el estudio.

Continuando con la investigación, está el siguiente objetivo general; lo cual: Determinar la relación existe entre la Ejecución presupuestal en el PP 0030 y la percepción de la seguridad ciudadana en una municipalidad distrital, 2021-2022.

Como objetivos específicos: (a Determinar la relación existe entre compromiso y la percepción de la seguridad ciudadana de la municipalidad distrital - 2022, (b) Determinar la relación existe entre la devengado y la percepción de la seguridad ciudadana de la municipalidad distrital - 2022, (c) Determinar la relación existe entre el control y la percepción de la seguridad ciudadana de la municipalidad distrital - 2022,

(d) Determinar la relación existe entre la evaluación y la percepción de la seguridad ciudadana de la municipalidad distrital – 2022.

Como hipótesis general se plantea: Existe relación directa y significativa entre Ejecución presupuestal en Patrullaje por sector y la percepción de la seguridad ciudadana de la municipalidad distrital - 2022. Asimismo, se tiene las hipótesis específicas: (a) Existe relación directa y significativa entre compromiso y la percepción de la seguridad ciudadana de la municipalidad distrital - 2022, (b) Existe relación directa y significativa entre la devengado y la percepción de la seguridad ciudadana de la municipalidad distrital - 2022, (c) Existe relación directa y significativa entre el control y la percepción de la seguridad ciudadana de la municipalidad distrital - 2022, (d) Existe relación directa y significativa entre la evaluación y la percepción de la seguridad ciudadana de la municipalidad distrital - 2022.

.

II. MARCO TEÓRICO

Para el estudio de investigación, ayudo a identificar una semejanza con los productos obtenidos en la investigación teniendo como relevancia fundamental para la discusión de la indagación. A nivel nacional, esta Rodríguez (2017), en su proyecto de indagación titulado ejecución presupuestal de la Policía Nacional del Perú y su determinación en la Política Pública de Seguridad Ciudadana”, para llegar a optar el grado de Magister en ciencias políticas, en la universidad católica del Perú, siendo de diseño no experimental y descriptivo correlacional, estando constituida con un total de 1200 de población, llegando a usar la técnica del instrumento, por último, la conclusión es que el análisis de las estimaciones de desempeño en la Policía Nacional del Perú es un área de estudio, con casi nulo impacto en la seguridad nacional y la política general de seguridad nacional; Participar en el tema de la adecuada implementación y gasto público eficiente, llegando a la deducción que si existió una relación entre ambas variables y obtuvo una Rho de Spearman de 0.75 y una significancia bilateral de 0.00.

Sánchez (2017), en su proyecto de indagación titulado Presupuesto y Unidad Ejecutora 09 Zona Policial de Huancayo Lima, Programa Presupuestario 0030 Ejecución del Presupuesto 2017 en la Zona Policial de Huancayo como resultado de la realización de la Maestría en Ciencias Políticas, en la universidad César Vallejo, siendo una investigación de tipo básica, con el diseño no experimental y de corte transversal, llegando en su estudio a una cantidad de 116 entrevistados para su muestra y al final llegando a la conclusión que existió una relación entre ambas variables del estudio con un coeficiente de Rho de 0.98 y una significancia bilateral de 0.00, aceptando la hipótesis alterna.

Mejía (2015) en su trabajo de investigación Estrategia municipal para el abordaje de los problemas de seguridad urbana de la inseguridad urbana: Determinar la Dirección de Protección Civil de la Corporación Metropolitana de Lima del Perú. Afirmó que su confesión se había obtenido mediante dificultades y que su confesión se había obtenido mediante presión. La seguridad es importante para que una persona complete una serie de tareas. es importante mirar la integridad física de los ciudadanos y respetar su bienestar. Las estadísticas del gobierno muestran que delitos como la

violación, el robo y el acoso sexual indican que serán ilegales si continúan creciendo en el pasado reciente; Sin embargo, habrá fechas gubernamentales que no tengan en cuenta los delitos reales, que pueden ser demasiado altas para condenar todos los delitos.

Sevillano (2015) En el marco de su estudio de seguridad nacional relacionada con la satisfacción de la población en abancay, Perú. Tiene como objetivo analizar y describir la asociación entre el nivel de expectativas y la disposición a suprimir presentaciones bancarias a la idea del olvido bajo el control de policías y miembros de las autoridades públicas, dieron como resultado un acuerdo de consorcio voluntario de los tribunales, lo que no mejora su rendimiento. El serenazgo en lengua abancay ha sido utilizado por estudiosos que lo han estudiado y su percepción del gobierno civil, pero el problema no se ha resuelto. Esto requerirá la participación de los gobiernos municipales, la policía, la junta de veterinarios y la igualdad de otras organizaciones involucradas en la búsqueda de soluciones para enfrentar la inseguridad global que afecta a la sociedad.

Lara (2015) en el proceso de investigación permitió identificar la relación entre la inseguridad global y el concepto de inseguridad global en el distrito de Huaral: 2011 - 2015, Perú. La teoría general es que la inseguridad tiene una relación directa con la percepción de inseguridad. De estos, la teoría es específica; en otras palabras, las víctimas criminales están directamente relacionadas con la percepción de la población. De igual forma, la injerencia en la delincuencia está directamente relacionada con la percepción de la población.

Salazar (2014) en la directiva del estado peruano examina los fundamentos políticos, políticos y penales de la seguridad nacional. El autor concluye que el estado del Perú es una seguridad nacional integral coherente con el respeto a las instituciones democráticas y la defensa de los valores supremos del derecho, lo que se refleja en los lineamientos del frente al crimen en las estrategias de planificación y gestión para actividades de control. Crimen organizado y narcotráfico generalizado. La administración de la ley contra el delito depende del perfil del legislador, y en el poder judicial es la responsabilidad de la ciudadanía (decisiones, normas y políticas jurídicas) la que interviene en la ley, lo cual es muy importante y sin este enfoque de derechos

humanos sería difícil implementar el enfoque de seguridad nacional hacia el estado peruano y los resultados y logros no serían suficientes.

Internacionales Román y Ruiz (2012) Realizaron un estudio denominado “Plan de Seguridad Nacional para la Jefatura Cantonal del Ecuador”. Se encontró que los ciudadanos de Kamber no vivían en una ciudad segura (88,5%) y la seguridad de los ciudadanos (88%) no mejoró. Los principales problemas que enfrenta el mundo se pueden resumir de la siguiente manera: Delincuencia (22,5%), Subsidio (17,9%) y Pobreza (12,7%). Además, el uno por ciento de los encuestados considera la existencia de extranjeros o inmigrantes en la ciudad como una de las principales causas de delincuencia e inseguridad. Las principales medidas preventivas para combatir la inseguridad en este mundo son la confianza de los veterinarios en las salas de padres (12,6%) y la planificación al viento (11,8%), en cuanto a la seguridad personal, los encuestados dijeron sentirse muy seguros en casa, de día y de noche, en los barrios se sienten muy seguros, pero esta valoración cambia cuando avanza el día y cae la noche. Sentido común de seguridad en varias partes del mundo, en centros comerciales en el mar, en lugares públicos y en el transporte. Según el centro de entretenimiento siempre será el centro de todo tipo de violencia, lo que significa mucha inseguridad y caos.

Abril (2012) realizó un trabajo de investigación: ““Situación de seguridad nacional en el acantonamiento de Cuenca del Ecuador”. Afirmó que su confesión se había obtenido mediante términos y que su confesión se había obtenido mediante términos. Cuando se trata de proteger la propiedad personal, el capitalismo es un elemento constructivo, y en su era de innovación, donde el ego racional se manifiesta en su poder, su máximo poder. La pobreza excesiva y la pobreza extrema se definen por la participación de las personas en la actividad delictiva comunal, que en sí misma no es la única causa, debemos ser la causa del mal. De hecho, hay zonas con los índices de pobreza más altos, como las provincias centrales del país, donde los índices de criminalidad son bajos. Esto refuerza la idea de que la delincuencia es causada más por la pobreza que por la debilidad. Las situaciones de violencia, en particular las provenientes del crimen organizado y la delincuencia organizada, pueden ser el detonante, más como ocurre hoy en día en algunos países, de fallas conceptuales y

prácticas, para tan pronto como la lógica de la seguridad ciudadana comience a asentarse a instituciones de la región, estas nuevas formas de ilegalidad son vistas como una amenaza a la democracia y por ende a las instituciones de la región.

Según Oscar, D. y Steven, T. (2012) con su tema denominado "la evaluación presupuestaria de la ejecución de los gastos públicos que realizan las Municipalidad de huamanga en el con su objetivo Determinar en qué medida la capacidad de gasto influye en la ejecución presupuestal en la municipalidad provincial de huamanga Ayacucho 2012, con un relevamiento no experimental, donde se enfoca únicamente en el avance financiero y material de las metas presupuestarias, para que los gobiernos locales cumplan con la notificación del total de gastos realizados si se prueba que la Dirección General de Presupuesto Público, organismo que administra la presupuesto, muestra que durante el período de revisión presupuestaria!, no cuenta con indicadores que miden en qué medida se ha mejorado la vida de las personas, debido a las métricas de eficiencia y eficacia que utiliza, de acuerdo con los lineamientos de revisión presupuestaria! 2012, se refieren únicamente al estado de avance de la ejecución presupuestaria de los ingresos y gastos realizados por los municipios del País.

Ramos, J. (2013): elaboro su tema de investigación como "El estado de ejecución presupuestaria del municipio de Huamanga en el período 2012-2013", Como se analiza el estado de ejecución presupuestaria del municipio de Huamanga en el período 2012-2013, cuando se aplican regularmente los siguientes medios se dominan con una eficiencia del 59.10% y 6.0% respectivamente según el desempeño de la devolución en el 2013 fue de 19,531,986 nuevos soles o 80.2%, y en el 2001 fue de 1,885,306 soles o 77.6% del primer año. Según la ejecución del gasto en el 2012 fue de 16.93.022 y en el 2013 fue de 18.536.22 o 76,15, mostrando que el 2012 tuvo un aumento de ingresos y una disminución de gastos y el 2013 una disminución de ingresos y un aumento de gastos.

Prosiguiendo con el estudio, se precisa la teoría sobre la variable Ejecución Presupuestal, señaló Sablich (2012, p.112) que no solo son las actividades de la administración, sino que se guíen por las realidades de la matrícula y los gastos estimados para un período de tiempo específico.

Sablich (2012) teorizó sobre la dimensión Compromiso señalando “Se alega que proporcionó la información al querellante.” (p. 113) En cuanto a las obligaciones, la Ley N° 2811, Ley General del Sistema Presupuestario Nacional, establece que “es el procedimiento por el cual se realizan gastos previamente aprobados, en monto fijo o determinable”, afectando en todo o en parte las asignaciones de ingreso” (p. 26) La norma establece que el compromiso debe asignarse a la cadena de gasto de asignación de costos, es decir, el monto comprometido, el monto que reduce la capacidad de asignación de costos.

Como teoría sobre la dimensión devengado acogemos a Sablich (2012) que indicó “Es un acto reconocido como obligación que se interviene después de que el documento es reconocido ante la autoridad competente sobre la prestación del servicio o derechos del acreedor. (p. 118). En cuanto a la implementación de la Ley N° 28 11 de la Ley General del Sistema Nacional de Presupuesto, argumentó que “por el cual es un acto que se produce un pago obligatorio reconocida, luego de reconocido el documento ante la autoridad competente. El organismo que ejerce los intereses o derechos del acreedor”. (p. 8) La aplicación de la regla tiene esencialmente tres condiciones: que exista certeza de recepción de los bienes o servicios en las condiciones pactadas, que exista un compromiso presupuestario suficiente, de acuerdo con la norma y el trámite esté de acuerdo que señale el documento a la normativa del sistema del Tesoro Nacional.

Sobre el control presupuestal, señaló Sablich (2012) “La Contraloría General de la República y los órganos de control interno de las unidades que vigilan la legalidad de la ejecución del presupuesto general, incluyendo la adecuada administración y uso de los recursos y bienes del Estado (p. 117), en este sentido, la Ley Núm. La Ley Orgánica 27785 del Sistema Nacional de Control delimita las atribuciones y responsabilidades de la Contraloría General de la República, sin embargo, desarrolla esencialmente el control más allá, según un criterio normativo o de pura regulación y criterios de los gerentes, afectando los resultados.

Un aspecto teórico sobre Evaluación Presupuestaria, es el aporte de Marcel, Guzmán y Sanginés (2014) que señalan “Son diferentes del proceso de monitoreo en que solo intentan explicar lo que están informando. De esta forma, seguir y evaluar los

pasos pertinentes y necesarios para mejorar la calidad de las organizaciones y programas que se están implementando (p. 213). En cuanto a la evaluación, la Ley N° 2811, Las reglas generales del Sistema Nacional de Presupuesto estipulan que “los resultados de la gestión presupuestaria deben determinarse con base en el análisis, medición y medición de las variables, objetivos y variables que se presenten” (p. 26). La evaluación presupuestaria está prevista en la norma, Utilizando perspectivas macro, midiendo resultados y analizando diferencias en tasas escolares, costos y metas económicas y financieras, utilizando indicadores de actividad que servirán de insumo para la próxima fase de programación.

Por otro lado, Señaló Acosta Y Barreiro (2015), Estos son adjetivos, que tienen su origen en el sufijo por defecto, que es el mismo del DRAE 2001. Las predicciones son lenguaje común; En Camboya, la presunción es que la mayoría de los españoles son los mismos que se usan en los Estados Unidos.

Según Shack, Dammert y Chacón (2013) quienes señalaron que “los principales problemas que afronta la ejecución presupuestal en el Programa 0030: 1) Falta de claridad. 2) Bajo nivel de inversiones. 3) Gastos no planificados. 4) Deficiencias de ejecución. 5) Procesos lentos.” (p. 13)

Sobre la ejecución del presupuesto Corcuera (2011), mencionó "Simplemente vino a nuestro conocimiento entonces." (p. 23), por otro lado, se considera lo propuesto por Arenas y Berner (2010), aluden que se enfoca en la asignación de recursos, en el uso general (desempeño) de los recursos, en el monitoreo y evaluación, en la programación basada en el tiempo, la promoción y la flexibilidad." (p. 13). Los autores describen la necesidad de la implementación de la Presunción de Resultados, y si se aplica en el Perú, la barrera misma, si está limitada por las características especiales de algunos programas presupuestarios, se verá reflejada en esta investigación, en vista en el Programa incluye a los Gobiernos Regionales y Gobiernos Locales que, por tener carácter vertical, no obstante, estos cuentan con autonomía presupuestal.

Como otra teoría sobre ejecución presupuestal en América Latina, lo mencionado por Carbal, Guevara y Ochoa (2017) Cuando describen que existe una diferencia significativa entre el presupuesto aprobado y el presupuesto final ejecutado.

Las razones son: la falta de estimaciones debido a la debilidad de los órganos presupuestarios en la región y el uso político de estas estimaciones.” (p. 12)

La Ley N° 28411, Ley General de los Sistemas Presupuestarios Nacionales, establece que “no se podrá modificar el monto y destino de las Asignaciones, dentro de los límites y conforme al procedimiento previsto en este subcapítulo”, salvo ajustes institucionales y programáticos nacionales.” (p. 20)

En cuanto a los cambios al presupuesto, la Ley N° 28411, Ley General del Sistema Nacional de Presupuesto, establece que, a nivel institucional, es decir: apropiación adicional y transferencia de funciones, aprobada por ley.” (p. 22)

Prosiguiendo con el estudio, se plasmó la segunda variable seguridad ciudadana, según Peláez (2013) la seguridad ciudadana "Es importante que las sanciones no perjudiquen a la gente".

Por otro lado, Zavaleta (2012) Inseguridad Ciudadana: se ha descrito como una amenaza a la integridad física más que a la propiedad. Una de las razones de esto es que la población tanto del distrito como del país se está deteriorando, por lo que no existe una organización organizada que genere miedo en zonas inseguras y las consecuencias se han identificado en las principales ciudades del país. Es seguro decir que mientras la población esté segura y muy por encima de los límites tradicionales a los que puede ingresar cualquier zona de diferentes lugares hay evidencia de una creciente sensación de falta de seguridad.

Por otro lado, Machicado (2010); Se considera delito, ya cuando hay un forcejeo a una persona y eso hace que uno viole la ley desde que ha sido declarada por un organismo estatal competente para que, de una forma u otra, esa persona tiene la obligación de velar y proteger la seguridad de los ciudadanos, es por eso que esa conducta ha logrado el bien resultado para las personas, tanto positivos como negativos. Ore, Lamas y Bramont (2015) indico que la consumación del hurto no se produce con el hurto de un bien jurídico protegido, sino que, luego de la apropiación del hecho, puede ocurrir dentro del proceso de hurto el uso de la violencia o intimidación contra la persona (cuando el agente sustrae la cosa de donde se encuentra colocado, es decir, lo sustrae del cuidado de la víctima) e incluso antes de

que se produzca el embargo (consumo), cuando el agente lo coloca está bajo su poder real y puede realizar actos decisivos.

Peña Cabrera (2017); de acuerdo con la sección 635 del artículo 188 de la sección, para aquellos que ocupan ilegalmente la propiedad, obtener una parte de la propiedad, deshacerse de la situación con la propiedad es definitivamente valioso. Por ello, no se ejerce violencia contra la víctima, se pondrá en peligro su vida e integridad física.

Villavicencio (2017); Se alega que el atacante golpeó poco después del mediodía frente a una comisaría, matando al menos a 63 personas e hiriendo a decenas más, cuando comente la conducta delictiva del infractor, que fue realizada por las fuerzas armadas, y el entorno del transporte público y privado, cuando atente contra la integridad de la persona en otros niveles físicos y corporales; Será sancionado con multa inferior a veinte o superior a veinte.

Sevilla (2017) La reincidencia de robos en causas penales se define como una situación en la que el autor es penalmente responsable.

El Presupuesto por resultados son recursos con asignación de la gestión pública, por lo que, determina resultados que ayudan a resolver sus problemas y se enfoca en mejorar su estilo de vida. El presente documento tiene como El Programa Presidencial 0030 tiene como objetivo “reducir el número de delitos y abusos que afectan la seguridad nacional”, y en particular aquellas actividades que están a cargo de la administración local, y que a su vez pueden aportar recursos para su ejecución.

III. METODOLOGÍA

3.1. Tipo y diseño de investigación

Tipo de investigación En la actual indagación, fue de tipo básica, ya que su única función es la búsqueda de aumentar y llegar a ampliar los debidos conocimientos de la investigación indagada (Escudero y Cortez, 2018, p.19). según el autor, alude que a través de la recopilación de estudios narrativos y teóricos se llegó a buscar nuevos principios sobre las variables ejecución presupuestal y la percepción de la seguridad ciudadana.

Enfoque de investigación En base al actual estudio, es de enfoque cuantitativo; ya que, se analizó la información con información de fecha numérica, el infinito es el valor de los métodos estadísticos, verifique las suposiciones. Por lo que, el plan se basa en estadísticas de ejercicio, depende de si se han cumplido los datos y se preparan los productos analizados correspondiente (Díaz y Calzadilla, 2019, p.4). Según los autores, los análisis se realizaron utilizando maneras cuantitativas y estadísticas en todo el proceso del desarrollo en la recolección de datos utilizando estadísticas descriptivas.

Nivel de investigación La averiguación fue descriptivo-correlacional, según Cabezas et al. (2018) indicaron que, “El estudio descriptivo tiene como fin, pretende e identificar si existe relación o grado de entre ambas variables, además la averiguación correlacional identifica dos o más variables y luego establece patrones de relación entre ellas” (p.68). Así como analizar el rango de relación entre dichas variables.

Diseño y esquema de investigación La actual indagación es un diseño no experimental, según Tamayo (2016) se sugiere que "todos los estudios en el experimento no deben hacerse para hacer una revisión variable, lo que sugiere la naturaleza del mantra desarrollado en el estudio” (p.8). De acuerdo al estudio de investigación se determinó que es no experimental, por lo que, no habrá ningún cambio alterado y manipulable en la indagación, con las fuentes relevantes sobre la ejecución presupuestal y la percepción de la seguridad ciudadana.

Diseño de investigación

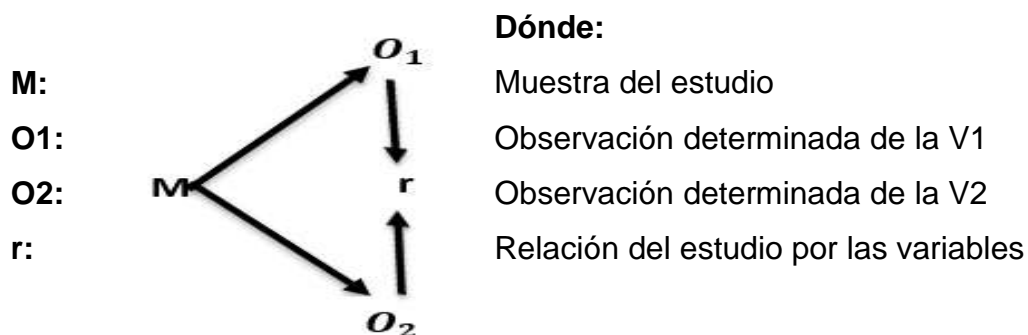

Fuente: Elaboración propia

3.2. Variables y operacionalización

Variable 1: ejecución presupuestal

Definición conceptual, Sobre la ejecución presupuestaria, señaló Sablich (2012) que actividades gubernamentales para cubrir los gastos y demás durante un período de tiempo específico por el Anual General” (p. 112)

Definición operacional

Se prioriza la matriz operacionalización llegando a solo explicar detalladamente la distribución de la variable primera de la indagación sobre la ejecución presupuestal, lo cual, se llegará a visualizar de manera concisa en el anexo 1. De igual manera, se determinó que la investigación de la ejecución presupuestal se tomó en cuenta las siguientes dimensiones, las cuales llegan hacer en primer lugar compromiso, en segundo lugar, devengado, por otro lado, control y por último evaluación.

Variable 2: seguridad ciudadana

Definición conceptual

Según Peláez (2013) la seguridad ciudadana es importante que las sanciones no perjudiquen a la gente.

Definición operacional

Se prioriza la matriz operacionalización llegando a solo explicar detalladamente la distribución de la variable segunda del estudio sobre la seguridad ciudadana, lo cual, se llegará a visualizar de manera concisa en el anexo 1. Asimismo, se determinó que el estudio de la seguridad ciudadana se tomó en cuenta las siguientes dimensiones,

las cuales llegan hacer violencia familiar, robos y hurtos, amenazas e intimidaciones y abigeato.

3.3. Población, muestra y muestreo

3.3.1. Población

La población es un total de un conjunto de un estudio, si incluye todas las unidades de análisis, parte de un problema de estudio poblacional, y en muchos casos un modelo trazado para reducir los niveles poblacionales (Ñaupán et al., 2018) La población está constituida por 100 colaboradores de la Municipalidad Distrital de Acocro; de acuerdo a lo siguiente:

Tabla 1.

Población de estudio

ÁREA	TRABAJADORES
Gerencia	12
Departamento de desarrollo económico local	14
Departamento de desarrollo social y servicios públicos	32
Departamento de desarrollo urbano y rural	36
Instituto vial provincial	06
TOTAL	100

Nota: CAP

Fuente: Elaboración Propia

De igual forma, se va a tomar ciertos criterios de inclusión y exclusión.

Criterios de inclusión: Se tomarán en cuenta cualquier modalidad de contrato hasta la fecha actual en el periodo 2022-I, y que deseen participar en la investigación.

Criterios de exclusión: colaboradores que trabajen por recibos por honorarios e independientes (usuarios, proveedores, consultores, asesores entre otros), lo cuales, no desean participar en el estudio.

3.3.2. Muestra

La muestra, llego hacer un subconjunto de diversos y diferentes casos que llegan hacer extraídos de la población total (Ñaupán et al., 2018, p.50). La

muestra La unidad representativa de la población de la que se supone que procede debe elegirse de la mejor manera para que sea representativa. La muestra estuvo conformada por un total de 79 colaboradores; teniendo los siguientes:

Tabla 2.

Muestra de estudio

ÁREA	TRABAJADORES
Gerencia	10
Departamento de desarrollo económico local	11
Departamento de desarrollo social y servicios públicos	25
Departamento de desarrollo urbano y rural	28
Instituto vial provincial	5
TOTAL	79

Fuente: CAP

3.3.3. Muestreo

Según Sánchez et al. (2018) alude que el muestreo a desarrollar es probabilístico denominado ya que solo se selecciona la muestra poblacional por motivos que es accesible (p.34). Es la estrategia de selección de una muestra partiendo de un determinado universo. Para determinar la muestra mediante el siguiente procedimiento:

$$n = \frac{Z^2 (N) (pq)}{Z^2 (pq) + NE^2}$$

DÓNDE:

N = 100

Z = Nivel de confianza: 95 % (1.96)

p = Proporción de aciertos: 50% (0.5)

q = 1 - p = 0.5

E2 = Error muestral (0.05)

Remplazando valores:

$$n = \frac{(1.96)^2 (100) (0.25)}{(1.96)^2(0.25) + (100) (0.0025)}$$

n = 79

La muestra sería entonces de 79 trabajadores municipales

3.4. Técnicas e instrumentos de recolección de datos

3.4.1. Técnicas de recolección de datos

La técnica para la recolección de datos, en la presente investigación fue a través de la aplicación de una **encuesta**.

Según Príncipe, (2016) alude que la técnica Es un método por el cual el investigador planifica y comunica los datos recopilados, que a su vez serán utilizados para cuantificar la variable y sus componentes. Con base en lo reflejado en la investigación, en la recopilación de datos se realizarán herramientas de cuestionarios que permitan extraer la información recopilada de las presentaciones, para maximizar la recopilación de datos se orientará en el tema que se está estudiando.

3.4.2. Instrumentos de recolección de daros

El instrumento de recopilación de información fue el **cuestionario**.

Según Valderrama y León (2009) aluden que es parte de la técnica, que permite recopilar información; El cuestionario como técnica consiste en una diversidad de preguntas destinadas a recoger información relevante para cuantificar una variable.

Validez La autenticidad de una validez, se realizó un diagnóstico certero y aplicando una variable promedio en cada cuestionario. Una métrica de datos válidos y útiles que puede identificar claramente las diferencias entre grupos e individuos dentro de un marco de tiempo específico para la investigación (Gómez, 2016, p.200). De acuerdo

con el autor la validez llega a hacer la capacidad que puede llegar a generar como una máquina para verificar el nivel de su semejanza o fiabilidad, el grado de crecimiento del medio de obtenidos, la validación es el proceso mediante el cual se estudia el grado en que verdaderamente representa a la variable.

Confiabilidad es la definición principal de este estudio es crear reglas para determinar la confianza real, que es la regla final entre los participantes representativos. Por alguna razón, se introdujo en SPSSVersion25, que usa la información para usar y dar el valor en el alfa de Cronbach para determinar el valor del tiempo del proceso y confiabilidad.

3.5. Procedimientos

Para el proceso de averiguación, se recopiló la información mediante encuestas realizadas a los trabajadores de la municipalidad que son pertenecientes en una municipalidad distrital de la región Ayacucho, esto con la autorización del encargado para la encuesta para poder procesarlo en una base de datos, por lo que, se aseguró una buena confiabilidad, confidencia y entendimiento en las variables plasmadas en la investigación. Al término de las encuestas se ordenó sistemáticamente haciendo posible el análisis correspondiente en el programa Spss, para llegar a los resultados estadísticos, nivel de correlación entre las variables, la descripción por cada una de ellas y gráficos de barras.

3.6. Método de análisis de datos

Rincón (2019) Alude que la estadística descriptiva llega a hacer una determinación que facilita el estudio en grupos, en el momento de recopilar los datos numéricos y gráficos obtenidos.

Por lo que, se llegó a usar el programa estadístico SPSS versión 25 ya que será de gran apoyo para poder obtener esos resultados adecuadamente.

Según Rincón (2019), alude que la estadística inferencial son las afirmaciones que requiere un estudio. De acuerdo al autor, es precisar el vínculo de relación entre las variables utilizando la correlación estadística de Rho de Spearman.

3.7. Aspectos éticos

El actual estudio de indagación está basado en el aspecto ético que llega a favorecer a la autenticidad del estudio indagado; por lo que, la institución tiene pleno

conocimiento del desenvolvimiento de lo investigado, ya que se llegó a obtener la aprobación por parte del encargado y trabajadores en recolectar información para la investigación por medio de las encuestas por ambas variables. Asimismo, tiene el seguimiento de la guía de elaboración de tesis y por la norma Apa, llegando por último a pasar por el programa Turnitin para su respectiva calificación de anti-plagio.

.

IV. RESULTADOS

Tabla 5

Distribución de frecuencia de la variable ejecución presupuestal

		Frecuencia	Porcentaje	Porcentaje válido	Porcentaje acumulado
Válido	Deficiente	14	17,7	17,7	17,7
	Aceptable	29	36,7	36,7	54,4
	Buena	36	45,6	45,6	100,0
	Total	79	100,0	100,0	

Figura 1

Gráfico de barras de niveles sobre la ejecución presupuestal

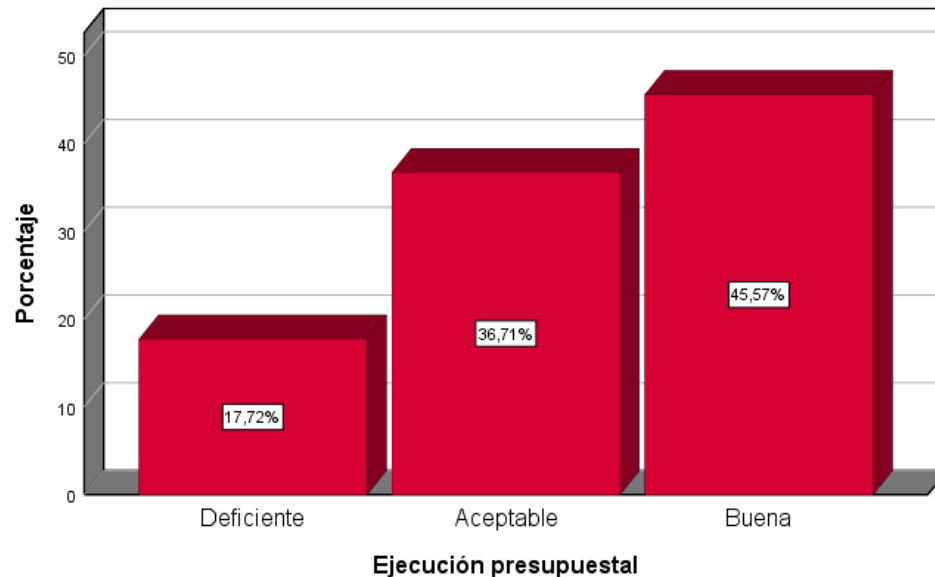

Nota. En la figura 1, se llega a visualizar que la distribución de frecuencia de los resultados obtenidos por la primera variable tiene una totalidad de diferentes escales que fueron medibles para la variable, los cuales tuvieron como resultado que el total de los entrevistados confirmo un 45,57% de entrevistados considera que existe un buen manejo de la ejecución presupuestal en una municipalidad distrital, 2022; ya que, se verifico que otros entrevistados indicaron que existe un aceptable determinación de ejecución presupuestal de 36,71%; de igual forma, se corrobora como resultado también que se verifica un deficiente manejo en la ejecución presupuestal de 17,72% en una municipalidad distrital, 2022; sin embargo, conociendo estos resultados es

conocer la Ley General, por lo que, los ingresos son percibidos a un bien común para la sociedad.

Tabla 6

Distribución de frecuencia de la primera dimensión compromiso

		Frecuencia	Porcentaje	Porcentaje válido	Porcentaje acumulado
Válido	Deficiente	12	15,2	15,2	15,2
	Aceptable	33	41,8	41,8	57,0
	Buena	34	43,0	43,0	100,0
	Total	79	100,0	100,0	

Figura 2

Gráfico de barras de niveles sobre el compromiso

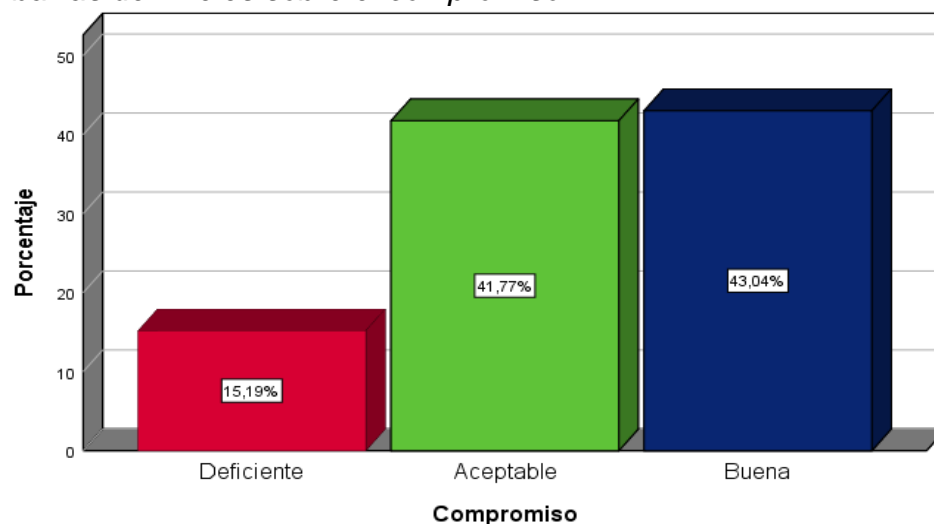

Nota. En la figura 2, se llega a visualizar que la distribución de frecuencia de los resultados obtenidos por la primera dimensión tiene una totalidad de diferentes escales que fueron medibles para la variable, los cuales tuvieron como resultado que el total de los entrevistados confirmo un 43,04% de los que se recolecto información llegaron a considerar que existe una buena definición en base al compromiso en una municipalidad distrital, 2022; de igual forma, se corrobora como resultado también que se verifica un aceptable determinación de compromiso de 41,77%; asimismo, se precisó también que existe un deficiente manejo de compromiso de 15,19% en una municipalidad distrital, 2022.

Tabla 7

Distribución de frecuencia de la segunda dimensión Devengado

		Frecuencia	Porcentaje	Porcentaje válido	Porcentaje acumulado
Válido	Deficiente	3	3,8	3,8	3,8
	Aceptable	38	48,1	48,1	51,9
	Buena	38	48,1	48,1	100,0
	Total	79	100,0	100,0	

Figura 3

Gráfico de barras de niveles sobre el Devengado

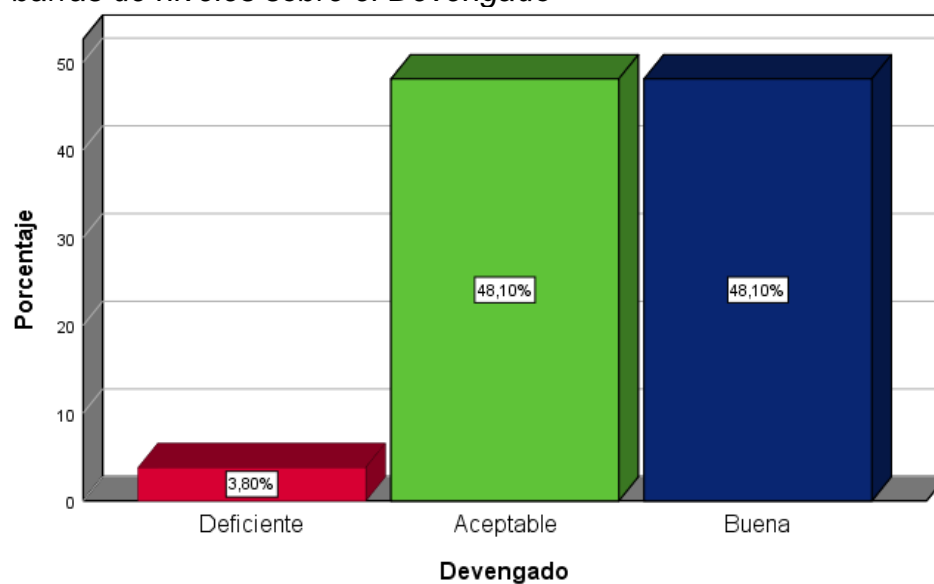

Nota. En la figura 3, se llega a visualizar que la distribución de frecuencia de los resultados obtenidos por la segunda dimensión tiene una totalidad de diferentes escales que fueron medibles para la variable, los cuales tuvieron como resultado que el total de los entrevistados confirmo un 48,10% de los que se recolecto información llegaron a considerar que existe una buena definición en base al devengado en una municipalidad distrital, 2022; de igual forma, se corroboró como resultado también que se verifica un aceptable determinación de compromiso de 48,10%; asimismo, se precisó también que existe un deficiente manejo en un 3,80% en una municipalidad distrital, 2022.

Tabla 8*Distribución de frecuencia de la tercera dimensión control*

		Frecuencia	Porcentaje	Porcentaje válido	Porcentaje acumulado
Válido	Deficiente	10	12,7	12,7	12,7
	Aceptable	37	46,8	46,8	59,5
	Buena	32	40,5	40,5	100,0
	Total	79	100,0	100,0	

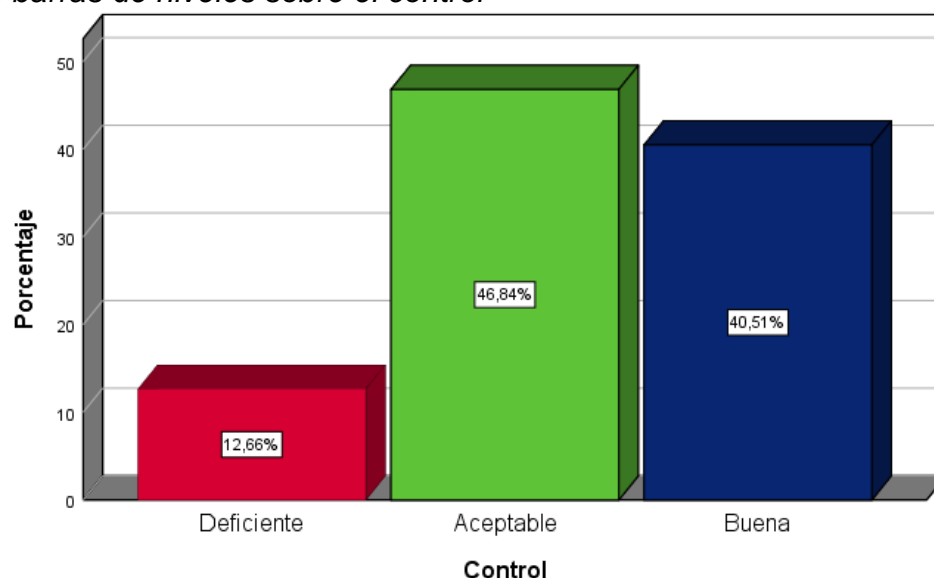
Figura 4*Gráfico de barras de niveles sobre el control*

Nota. En la figura 4, se llega a visualizar que la distribución de frecuencia de los resultados obtenidos por la tercera dimensión tiene una totalidad de diferentes escales que fueron medibles para la variable, los cuales tuvieron como resultado que el total de los entrevistados confirmo un 40,51% de los que se recolecto información llegaron a considerar que existe una buena definición en base al control en una municipalidad distrital, 2022; de igual forma, se corroboró como resultado también que se verifica un aceptable determinación de control de 46,84%; asimismo, se precisó también que existe un deficiente manejo de control en un 12,66% en una municipalidad distrital, 2022.

Tabla 9*Distribución de frecuencia de la cuarta dimensión evaluación*

		Evaluación			
		Frecuencia	Porcentaje	Porcentaje válido	Porcentaje acumulado
Válido	Deficiente	16	20,3	20,3	20,3
	Aceptable	33	41,8	41,8	62,0
	Buena	30	38,0	38,0	100,0
	Total	79	100,0	100,0	

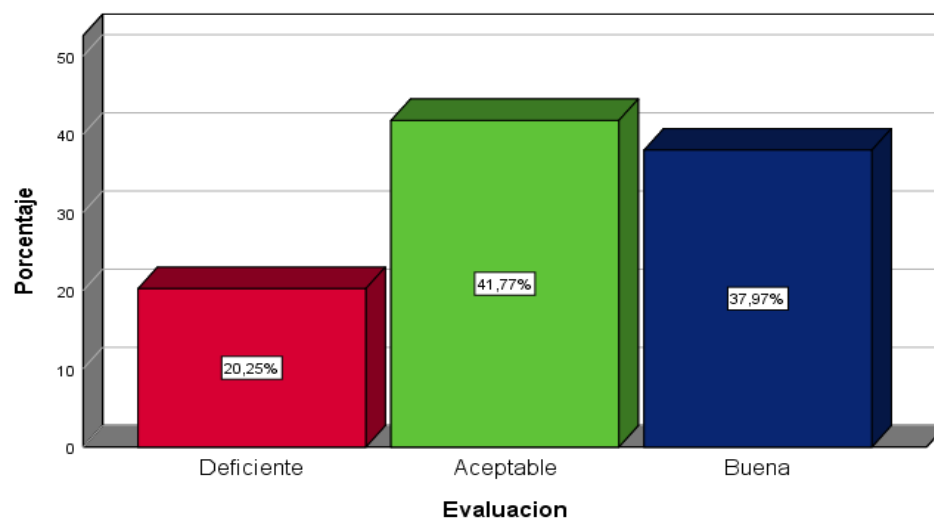
Figura 5*Gráfico de barras de niveles sobre evaluación*

Nota. En la figura 5, se llega a visualizar que la distribución de frecuencia de los resultados obtenidos por la cuarta dimensión tiene una totalidad de diferentes escales que fueron medibles para la variable, los cuales tuvieron como resultado que el total de los entrevistados confirmo un 37,97% de los que se recolecto información llegaron a considerar que existe una buena definición en base a la evaluación en una municipalidad distrital, 2022; de igual forma, se corroboró como resultado también que se verifica un aceptable determinación de evaluación de 41,77%; por último, se detalló que hay un deficiente manejo de evaluación en un 20,25% en una municipalidad distrital, 2022.

Tabla 10*Distribución de frecuencia de la segunda variable seguridad ciudadana*

		Frecuencia	Porcentaje	Porcentaje válido	Porcentaje acumulado
Válido	Baja	13	16,5	16,5	16,5
	Media	49	62,0	62,0	78,5
	Alta	17	21,5	21,5	100,0
	Total	79	100,0	100,0	

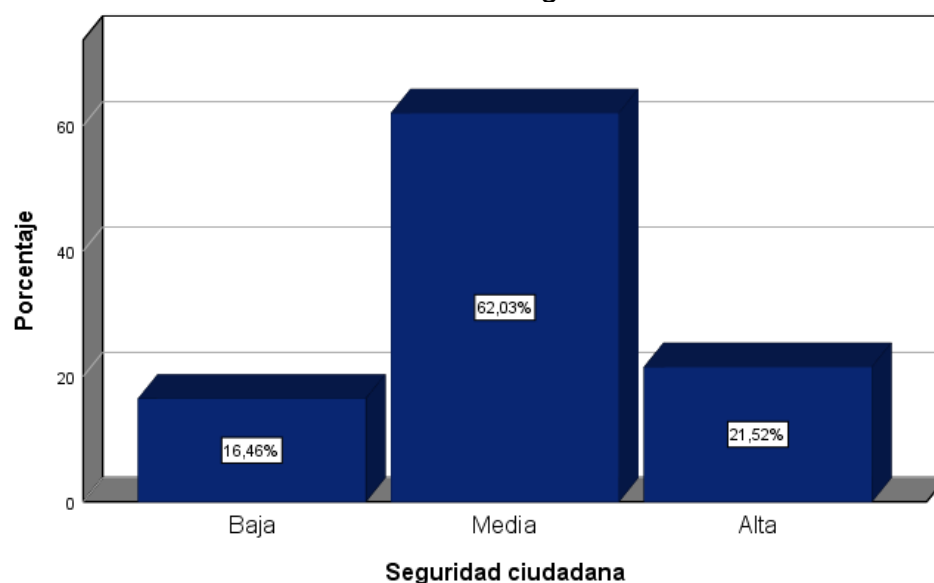
Figura 6*Gráfico de barras de niveles sobre la variable seguridad ciudadana*

Nota. En la figura 6, se llega a visualizar que la distribución de frecuencia de los resultados obtenidos por la segunda variable tiene una totalidad de diferentes escales que fueron medibles para la variable, los cuales tuvieron como resultado que el total de los entrevistados confirmo un 62,03% de los que se recolecto información llegaron a considerar que existe una definición en base a la seguridad ciudadana media en una municipalidad distrital, 2022; de igual forma, se corroboró como resultado también que se verifica una alta seguridad ciudadana de 21,52%; asimismo, se precisó también que existe un bajo en la seguridad ciudadana en un 16,46% en una municipalidad distrital, 2022. Sin embargo, conociendo estos resultados se debe conocer que la seguridad ciudadana como tiene una convivencia respetuosa entre los habitantes de la localidad,

en la que cada uno puede llegar a ejercer integralmente sus libertades y derecho, ya que solo requieren tener un clima pacífico y social en el que todos los ciudadanos lleguen a participar activamente en el respeto por los demás.

Tabla 11

Prueba de normalidad entre Ejecución presupuestal y la Seguridad ciudadana

Variables	Kolmogorov-Smirnov			Shapiro will		
	Estadístico	gl	Sig.	Estadístico	gl	Sig.
Ejecución presupuestal	0.716	79	0.00	0.972	79	0.00
Seguridad ciudadana	0.669	79	0.00	0.985	79	0.00

Nota. Se detallo que en la tabla 11, en la prueba de normalidad, se tuvo en consideración la cantidad de muestra en datos estadísticos, y usando la prueba de Kolmogorov-Smirnov (Fontalvo, 2014); por lo que, un total de 79 fue la muestra, teniendo como resultado de significancia de 0.000, considerando que hay una distribución normal, de tal manera que se llegó a usar Rho de Spearman como coeficiente de determinación.

Hipótesis general

Existe una relación directa entre la ejecución presupuestal en el PP 0030 y la seguridad ciudadana en una municipalidad distrital, 2022.

Hipótesis Estadística

H0: No existe una relación directa entre la ejecución presupuestal en el PP 0030 y la seguridad ciudadana en una municipalidad distrital, 2022.

H1: Si existe una relación directa entre la ejecución presupuestal en el PP 0030 y la seguridad ciudadana en una municipalidad distrital, 2022.

Tabla 12

Coeficiente del nivel de correlación de ejecución presupuestal en el PP 0030 y la seguridad ciudadana

Correlaciones			Ejecución presupuestal	Seguridad ciudadana
Rho de Spearman	Ejecución presupuestal	Coeficiente de correlación	1,000	,798**
		Sig. (bilateral)	.	,000
		N	79	79
	Seguridad ciudadana	Coeficiente de correlación	,798**	1,000
		Sig. (bilateral)	,000	.
		N	79	79

** La correlación es significativa en el nivel 0,01 (bilateral).

Nota. Se visualiza que mediante la prueba estadística de Rho de Spearman se llegó a corroborar y conocer que existe una relación precisa y determinada entre ambas variables en una municipalidad distrital, 2022, es alta según lo obtenido en base al Rho de Spearman de 0.798**. Por tanto, el nivel de significación obtenido es 0,000; Por lo tanto, si es menor a la significación establecida 0.05, dado el rechazo de la hipótesis nula y la aceptación de la hipótesis alternativa, es decir, el cumplimiento del presupuesto en el PP 0030 es crucial para la seguridad de los ciudadanos en el distrito Urbano, 2022.

Tabla 13

Coeficiente del nivel de correlación de compromiso y nivel de seguridad ciudadana

Correlaciones			Compromiso	Seguridad ciudadana
Rho de Spearman	Compromiso	Coeficiente de correlación	1,000	,759**
		Sig. (bilateral)	.	,000
		N	79	79
	Seguridad ciudadana	Coeficiente de correlación	,759**	1,000
		Sig. (bilateral)	,000	.
		N	79	79

** La correlación es significativa en el nivel 0,01 (bilateral).

Nota. Se visualiza que mediante la prueba estadística de Rho de Spearman se llegó a corroborar y conocer que existe una relación precisa y determinada entre el compromiso y seguridad ciudadana en una municipalidad distrital, 2022, es alta según lo obtenido en base al Rho de Spearman de 0.759**. ya que, llego a tener una significancia considerable de 0,000; por lo cual, se afirma la hipótesis alterna propuesta en base a la indagación.

Tabla 14

Coeficiente del nivel de correlación de devengado y nivel de seguridad ciudadana

		Correlaciones		
			Devengado	Seguridad ciudadana
Rho de Spearman	Devengado	Coeficiente de correlación	1,000	,728**
		Sig. (bilateral)	.	,000
		N	79	79
	Seguridad ciudadana	Coeficiente de correlación	,728**	1,000
		Sig. (bilateral)	,000	.
		N	79	79

** . La correlación es significativa en el nivel 0,01 (bilateral).

Nota. Se visualiza que mediante la prueba estadística de Rho de Spearman se llegó a corroborar y conocer que existe una relación precisa y determinada entre el devengado y seguridad ciudadana en una municipalidad distrital, 2022, es alta según lo obtenido en base al Rho de Spearman de 0.728**. ya que, llego a tener una significancia considerable de 0,000; por lo cual, se afirma la hipótesis alterna propuesta en base a la indagación.

Tabla 15*Coeficiente del nivel de correlación de control y nivel de seguridad ciudadana*

		Correlaciones		
			Control	Seguridad ciudadana
Rho de Spearman	Control	Coeficiente de correlación	1,000	,713**
		Sig. (bilateral)	.	,000
		N	79	79
	Seguridad ciudadana	Coeficiente de correlación	,713**	1,000
		Sig. (bilateral)	,000	.
		N	79	79

** La correlación es significativa en el nivel 0,01 (bilateral).

Nota. Se visualiza que mediante la prueba estadística de Rho de Spearman se llegó a corroborar y conocer que existe una relación precisa y determinada entre el control y seguridad ciudadana en una municipalidad distrital, 2022, es alta según lo obtenido en base al Rho de Spearman de 0.713**. ya que, llego a tener una significancia considerable de 0,000; por lo cual, se afirma la hipótesis alterna propuesta en base a la indagación.

Tabla 16*Coeficiente del nivel de correlación de evaluación y nivel de seguridad ciudadana*

		Correlaciones		
			Evaluación	Seguridad ciudadana
Rho de Spearman	Evaluación	Coeficiente de correlación	1,000	,679**
		Sig. (bilateral)	.	,000
		N	79	79
	Seguridad ciudadana	Coeficiente de correlación	,679**	1,000
		Sig. (bilateral)	,000	.
		N	79	79

** La correlación es significativa en el nivel 0,01 (bilateral).

Nota. Se visualiza que mediante la prueba estadística de Rho de Spearman se llegó a corroborar y conocer que existe una relación precisa y determinada entre la evaluación y seguridad ciudadana en una municipalidad distrital, 2022, es alta lo obtenido en base al Rho de Spearman de 0.679**. ya que, llego a tener una significancia considerable de 0,000; por lo cual, se afirma la hipótesis alterna propuesta en base a la indagación.

V. DISCUSIÓN

Profundizando la investigación, se indicó que el propósito del estudio fue analizar el vínculo directo entre la ejecución presupuestaria en el PP 0030 y la seguridad ciudadana en una ciudad distrital, 2022; De esta manera, se identificó el objetivo que fue analizar la relación entre ambas variables, presupuestaria en el PP 0030 y la seguridad ciudadana.

Asimismo, para discutir y convertirse en una decisión por los resultados, la hipótesis general en la que el presupuesto de la página 0030 está relacionado con la seguridad en la ciudad de la provincia, en 2022, en comparación con 2022. Con los resultados del trabajo previo a nivel internacional y nacional; por lo tanto, es importante confiar en los resultados del análisis, que no incluyen una descripción basado en su validez, y teniendo como resultados de la variable ejecución presupuestaria en el PP 0030 indican que indica que el 45.57 % de las personas deben estar presentes Áreas urbanas, 2022; Por otro lado, algunos encuestados consideran que existe una decisión aceptable sobre la implementación del presupuesto en un 36,71 %; Del mismo modo, fue nombrado que hay una administración de 17.72 % en la ciudad de la provincia, 2022 y con la segunda seguridad de los ciudadanos cambiantes decidió que el 62.03 % de las personas se les pidió que consideraran la existencia de seguridad ciudadana promedio en el área urbana en el Otras mano, se entrevistó a otros que existe una gran seguridad ciudadana en el 21.52 %; Del mismo modo, también fue nombrado que hay una voz de ciudadanos en el 16,46 % en la ciudad de la provincia, 2022; Quien explica a los participantes en el mantenimiento en cada variable la posibilidad de lo que sucedió y las dificultades que ocurrieron.

Por otro lado, la ejecución presupuestal tiene un nivel aceptable en una municipalidad distrital, 2022, Por lo que se obtuvo un coeficiente de Spearman de 0.798**. Y una significación obtenida es 0,000; concluyendo que si se rechaza la hipótesis nula y se acepta la hipótesis alternativa. También es posible deducir que el poder estadístico de cada dimensión significativa es esencial, indicando que cada meta propuesta es esencial para dar una perspectiva global a través de la implementación de la propuesta en una ciudad a nivel de distrito, 2022, donde la seguridad ciudadana

aún es frecuente y esto puede aumentar la conveniencia en las dimensiones que se están considerando.

Por lo que, Estos resultados se lograron con lo que Rodríguez presentó (2017), y la implementación del presupuesto de la Policía Nacional Peruana y su diseño en la política pública de los ciudadanos; Asegúrese de que sus resultados sean lo suficientemente altos, con el Rho Spearman 0.75 y la medición de Significancia de 0.00, por lo tanto, según lo especificado por Navarrete (2013) se establecerá en un presupuesto famoso y anual, y también para que la seguridad de otros ciudadanos lo introduzca como un conjunto de criterios que fueron particularmente cautelosos, y también que las operaciones y estructuras relevantes son la base para controlar un Sitio, un sitio web, una organización de desarrollo o valor complementario para la seguridad o lo que los ciudadanos necesitan.

Por otro lado, el caso de Sánchez (2017), La presupuestación por resultados y la ejecución presupuestaria en el Programa de Presupuesto 0030 de la Unidad de Ejecución 09 de la Policía Regional de Huancayo, Lima, 2017, confirman que sus resultados también son muy similares a partir de los resultados del experimento. Solución de Spearman para Rho = 0,98 y significancia bilateral = 0.000, afirma que existe una relación entre las dos variables y que se sustentan en la teoría de equilibrar el desempeño de Carminet (2012), indicando que ella monitorea y monitorea los presupuestos para descubrir posibles problemas, errores y anomalías, mientras que la de Claros y León (2012) la teoría de la seguridad ciudadana se refiere a La seguridad ciudadana es la supervisión del proceso que verifica el funcionamiento del sistema de control financiero. Activos de los ciudadanos a lo largo del tiempo.

Por último, el determinante más fundamental y esencial de la comparabilidad en el estudio es la relación entre los mejores estudios que son relevantes pero la gran mayoría tiene una relevancia importante y muy similares a la presente averiguación. Sin embargo, en este caso, la seguridad ciudadana es el foco principal del estudio, por lo que es importante tener una experiencia mayor para la seguridad y la ciudadanía del pueblo, ya que, se interesa por diversas teorías sobre diferentes etapas y maduraciones, que son importantes para las empresas y corporaciones, así como para

las corporaciones municipales, por lo que el individuo puede experimentar nuevos conocimientos y experiencias.

V. CONCLUSIONES

Primera: Se llegó a concluir que de acuerdo con el procesamiento de la prueba de coeficiencia del Spearman (Rho), se precio que existió una relación precisa y determinada entre las dos variables indagadas en la municipalidad distrital, 2022; por lo cual, es un resultado alto de 0,798**. Y llegando a obtener una determinación significativa de 0,000; concluyendo al final que se aceptó la hipótesis alternativa indicada en la investigación.

Segunda: Se llegó a concluir que de acuerdo con el procesamiento de la prueba de coeficiencia del Spearman (Rho), se precio que existió una relación precisa y determinada entre la primera dimensión compromiso y la seguridad ciudadana en una municipalidad distrital, 2022, por lo cual, es un resultado alto de 0.759**. Y llegando a obtener una determinación significativa de 0,000; concluyendo al final que se aceptó la hipótesis alternativa indicada en la investigación.

Tercera: Se llegó a concluir que de acuerdo con el procesamiento de la prueba de coeficiencia del Spearman (Rho), se precio que existió una relación precisa y determinada entre la segunda dimensión devengado y la seguridad ciudadana en una municipalidad distrital, 2022, por lo cual, es un resultado alto de 0.728**. Y llegando a obtener una determinación significativa de 0,000; concluyendo al final que se aceptó la hipótesis alternativa indicada en la investigación.

Cuarto: Se llegó a concluir que de acuerdo con el procesamiento de la prueba de coeficiencia del Spearman (Rho), se precio que existió una relación precisa y determinada entre la tercera dimensión control y la seguridad ciudadana en una municipalidad distrital, 2022, por lo cual, es un resultado alto de 0.713**. Por tanto, el nivel de significancia obtenido es 0,000. Y llegando a obtener una determinación significativa de 0,000; concluyendo al final que se aceptó la hipótesis alternativa indicada en la investigación.

Quinto: Se llegó a concluir que de acuerdo con el procesamiento de la prueba de coeficiencia del Spearman (Rho), se precio que existió una relación precisa y determinada entre la cuarta dimensión evaluación y la seguridad ciudadana en una municipalidad distrital, 2022, por lo cual, es un resultado alto de 0.679**.

Y llegando a obtener una determinación significativa de 0,000; concluyendo al final que se aceptó la hipótesis alternativa indicada en la investigación.

VI. RECOMENDACIONES

Primera: Se recomienda a los jefes encargados que se debe conocer ampliamente sobre la etapa de compromiso presupuestal de los últimos años y de los requerimientos de la Municipalidad Distrital, siendo así en ser atendidos eficientemente por la Unidad Ejecutora.

Segunda: Se recomienda mejorar la Unidad Ejecutora y llegar a contar con el personal idóneo para abastecer eficientemente a la Municipalidad Distrital; así también, el avance de los compromisos presupuestales que refleja la atención a la Municipalidad Distrital.

Tercera: Se recomienda a los jefes encargados mejorar la etapa de confirmación del gasto por la recepción de bienes o servicios adquiridos conduce a la opinión de que los desembolsos presupuestarios dominan las actividades asociadas con los programas de gastos 0030.

Cuarto: Se recomienda mejorar desarrollar un control de desempeño presupuestario, el control de desempeño presupuestario identificara el uso de recursos en actividades fuera del programa presupuestario 0030, por lo cual, el presupuesto de la Unidad Ejecutora refleja las metas de los Planes Operativos Anuales (POA) y proponiendo nuevas formas para poder evaluar en cada fecha consignada en la Municipalidad Distrital.

Quinto: Se recomienda conocer ampliamente en base a la evaluación presupuestal y también sobre los requerimientos presupuestales que constituye fuente de información para la programación financiera del siguiente año, teniendo como fin el avance de objetivos financieros, con la precisa determinación a lo requerido en la Municipalidad Distrital.

REFERENCIAS

- Abril; A (2012) La situación de la seguridad ciudadana en el Cantón Cuenca, Universidad de Cuenca. Ecuador. Consultada 07/05/2022. <http://dspace.ucuenca.edu.ec/bitstream/123456789/2770/1/tm4688.pdf>
- Acosta Y, Barreiro A. (2015). La gestión de la innovación organizacional en función del perfeccionamiento de la gestión del CIGET Las Tunas. *Innovación Tecnológica*. Vol. 21 Issue 3, p1-8. 8p. Habana Cuba Disponible en: <http://search.ebscohost.com/login.aspx?direct=true&db=fua&AN=111194848&lang=es&site=ehost-live>
- AC Pública (2004). El proceso de la investigación científica: incluye evaluación y administración de proyectos de investigación. (4ta ed.). México: Limusa.
- Aguilar A, Romero B. (2014). Nueva Gestión Pública Y Arreglo Organizacional en El Gobierno Municipal De Texcoco. *Gestión y Estrategia*. Issue 46, p25-41. 17p. México. Disponible en: <http://search.ebscohost.com/login.aspx?direct=true&db=fua&AN=110194837&lang=es&site=ehost-live>
- Alvarado, B. y Morón, E. (2008) Perú hacia un presupuesto por resultados: afianzando la rendición de cuentas. Lima. Universidad del Pacifico
- Arias, F. G. (2006). *El proyecto de investigación: introducción a la metodología científica. (5ta edición)*. Caravas, Venezuela. Editorial Episteme, C.A.
- Baque E, Salazar G, & Jaime M. (2020). Gestión organizacional para el apoyo contable fiscal como aporte en la recuperación de tributos. *Avances*. Vol. 22 Issue 1, p51-63. 13p. Habana Cuba. Disponible en: <http://search.ebscohost.com/login.aspx?direct=true&db=fua&AN=141145146&lang=es&site=ehost-live>
- Barrera, Marcos (1999). El Intelectual y los Modelos Epistémicos. Fundación SYPAL Servicios y Proyecciones para América Latina. Caracas, Venezuela.
- Benavente, H (2011). Reincidencia y Habitualidad en el proceso penal peruano; aspectos legislativos, jurisprudenciales y doctrinales. Lima: Normas Legales

- Bernal, C. A. (2010). Metodología de la investigación. Administración, economía, humanidades y ciencias sociales (3era edición). Colombia. Editorial Person Educación.
- Carbal A, Guevara Y, y Ochoa J. (2017). Bases teóricas para el desarrollo de un modelo de gestión organizacional bajo el paradigma de la complejidad. Saber, Ciencia y Libertas, Vol. 12 Issue 2, p107-121. 15p. Cartagena de India – Colombia. Disponible en: <https://doi.org/10.18041/2382-3240/saber.2017v12n2.1577>
- Callejas A. (2019). Propuesta para fortalecer el sistema de gestión de la calidad organizacional en una entidad financiera del sector público colombiano. Signos, Vol. 11 Issue 1, p117-130. 14p. Bogotá Colombia. Disponible en: <https://doi.org/10.15332/s2145-1389-4940> .
- Casas C. (2021). Avances de la Reforma y Modernización del Estado en el Perú. PCM. Banco Interamericano de Desarrollo. Lima Perú. Disponible en: <https://sgp.pcm.gob.pe/wp-content/uploads/2015/06/Avances-de-la-Reforma-y-Modernizacion-del-Estado-en-el-Peru.pdf>
- Chica S. (2011). Una mirada a los nuevos enfoques de la gestión pública. Artículo. Revista administración & desarrollo 39 (53): 57-74. Bogotá Colombia. Disponible en: <file:///C:/Users/LENOVO/Downloads/Dialnet-UnaMiradaALosNuevosEnfoquesDeLaGestionPublica-3776682.pdf>
- Costa, G (2013). Fundamentos De La Justicia Juvenil restaurativa (1ª ed.) Lima Perú
- Del Rio, J. (2017). Gestión Organizacional en Entornos Complejos Por Parte De Las Mipymes Del Sector Servicios De La Ciudad De Sincelejo. Tendencias: Revista de La Facultad de Ciencias Económicas y Administrativas. Vol. 18 Issue 2, p45-57. 13p. Colombia. Disponible en: <https://doi.org/10.22267/rtend.171802.75>
- Espinosa-Valdés, M., Lage-Dávila, A., & Delgado-Fernández, M. (2017). Evolución de la gestión organizacional en un centro cubano de la biotecnología. Ingeniería Industrial. Vol. 38 Issue 3, p311-322. 12p. Habana Cuba. Disponible en: <http://search.ebscohost.com/login.aspx?direct=true&db=fua&AN=125797676&lang=es&site=ehost-live>

- Gómez, B. (1998). *Elementos de estadística descriptiva*. San José: EUNED.
- González (2014) Factores que inciden en la participación ciudadana y toma de decisiones en seguridad pública en el municipio de valle de Santiago, Guanajuato. Universidad Autónoma de Nuevo León. Consultada 07/05/2022. <http://eprints.uanl.mx/4082/1/1080253582.pdf>
- Hermany, R., & Giacobbo, G. E. (2018). THE MUNICIPALITY AND THE RIGHT TO THE CITY: PUBLIC TAX POLICIES AND THE FACING OF URBAN EXCLUSION IN LOCAL SPACE/O MUNICIPIO E O DIREITO A CIDADE: POLITICAS PUBLICAS TRIBUTARIAS E O 45 ENFRENTAMENTO DA EXCLUSAO URBANA NO ESPACO LOCAL. *Direito da Cidade*, 10(2), 806+. Recuperado de <https://link.gale.com/apps/doc/A605910358/AONE?u=anon~83e95a18&sid=googleScholar&id=5aac06b3>
- Hernández, R., Fernández, C. y Batista, N. P. (2014). Metodología de la investigación. (6ta edición). México. Editorial McGRAW-HILL / Interamericana Editores, S.A. DE C.V.
- Lara, J (2015) La inseguridad ciudadana y la percepción de inseguridad en el distrito de Huaura período: 2011 - 2015", Universidad Católica Sedes Sapientiae, Lima Perú.
- Lozano; M (2015) PLAN DE SEGURIDAD CIUDADANA A IMPLEMENTARSE EN EL CANTÓN SIMÓN BOLÍVAR DE LA PROVINCIA DEL GUAYAS DURANTE EL PERÍODO 2014 -2017, Ecuador, <http://repositorio.ug.edu.ec/bitstream/redug/8328/1/TESIS%20PLAN%20DE%20SEGURIDAD%20CIUDADANA%20A%20IMPLEMENTARSE%20EN%20EL%20CANTON%20SIMON%20BOLIVAR%20DE%20LA%20PROV.%20DEL%20GUAY.pdf>
- Manual de usuario de INFOBRAS (2015) Contraloría General de la Republica. Recuperado de <https://apps.contraloria.gob.pe/ciudadano/>
- Marcel, M., Guzmán, M. y Sanginés, M. (2014). Presupuestos para el desarrollo en América Latina. Washington, EUA. BID Recuperado de <https://publications.iadb.org/bitstream/handle/11319/466/>

Presupuestos%20para%20el%20desarrollo%20en%20Am%C3%A9rica%20Latina.pdf?sequence=1

Mejía, S (2015) Las estrategias Municipales de mitigación del problema público de la inseguridad ciudadana: Un análisis de la Gerencia de Seguridad Ciudadana de la Municipalidad Metropolitana de Lima, Universidad Católica del Perú

Ministerio de Economía y Finanzas (2010) Instructivo PpR Lima, Perú. Ministerio de Economía y Finanzas. Recuperado de https://www.mef.gob.pe/index.php?option=com_content&view=section&id=31&Itemid=100751&lang=es

Ministerio de Economía y Finanzas (2011) Instructivo PpR Lima, Perú. Ministerio de Economía y Finanzas. Recuperado de https://www.mef.gob.pe/index.php?option=com_content&view=section&id=31&Itemid=100751&lang=es

Ministerio de Economía y Finanzas (2012) Instructivo PpR Lima, Perú. Ministerio de Economía y Finanzas. Recuperado de https://www.mef.gob.pe/index.php?option=com_content&view=section&id=31&Itemid=100751&lang=es

Ministerio de Economía y Finanzas (2015) Decreto Supremo N°033-2015-EF
Ministerio de Economía y Finanzas (2015) Instructivo PpR Lima, Perú.

Ministerio de Economía y Finanzas. Recuperado de https://www.mef.gob.pe/index.php?option=com_content&view=section&id=31&Itemid=100751&lang=es

Ministerio de Economía y Finanzas (2016) Instructivo PpR Lima, Perú. Ministerio de Economía y Finanzas. Recuperado de https://www.mef.gob.pe/index.php?option=com_content&view=section&id=31&Itemid=100751&lang=es

Mori, J. (2010). *Investigación Educativa*. Cuba: Ciencia y Cultura Popular

Morín, Edgar (1997). *Introducción al Pensamiento Complejo*. Editorial Gedisa. Barcelona, España

Peña Cabrera, A (2017) Código penal parte especial (3° ed.). Perú. IDEMSA

- Reina, V; Arias Collaguazo, W. & Maldonado Gudiño, C. (2018). Analysis of tax culture in the city of Mira - Province of Carchi. Recuperado de <https://core.ac.uk/download/pdf/235987604.pdf>
- Román y Ruiz (2012) . Plan de seguridad ciudadana para la cabecera Cantonal Cayambe, Universidad del Ecuador. Sevillano (2015) Acciones de seguridad ciudadana asociada a la satisfacción de la población en la ciudad de Abancay 2013, Universidad Andina, Perú. Consultada 07/05/2022.. <http://repositorio.uancv.edu.pe/bitstream/handle/UANCV/415/P29-009.pdf?sequence=1&isAllowed=y>
- Salazar (2014) “Fundamentos Políticos – Criminales De La Seguridad Ciudadana en los Lineamientos Del Estado Peruano. Para obtener el Grado Académico de Doctor en Derecho y Ciencia Política. Universidad Mayor de San Marcos. Perú. http://cybertesis.unmsm.edu.pe/bitstream/handle/cybertesis/3915/Salazar_It%282%29.pdf?sequence=1&isAllowed=y
- Sablich, Ch. (2012). Derecho financiero, una visión actual en el Perú. Ica. Eumed.net Recuperado de <http://www.eumed.net/libros-gratis/2013b/1347/index.htm>
- Sánchez, F. (2016). Fundamentos Epistémicos de la Investigación Cualitativa y Cuantitativa: Consensos y Disensos. Revista Digital de Investigación en Docencia Universitaria, 13(1). <http://dx.doi.org/10.19083/ridu.2019.644>
- Sánchez, H., Reyes, C. y Mejía, K. (2018). Manual de términos en investigación científica, tecnológica y humanística. Lima, Perú. Editado por Universidad Ricardo Palma.
- Sánchez, V. (2017) *Presupuesto por Resultados y ejecución presupuestal en el Programa Presupuestal 0030 en la Unidad Ejecutora 09 Región Policial Huancayo, Lima, 2017.* (Tesis de maestría) Universidad cesar vallejo. Recuperado de: https://repositorio.ucv.edu.pe/bitstream/handle/20.500.12692/23463/S%c3%a1nchez_MVR.pdf?sequence=1&isAllowed=y
- Sevilla, F (2017). La reincidencia en el derecho penal. Recuperado de <http://www.mundojuridico.info/la-reincidencia-en-el-derecho-pena>

- Shack, N., Dammert, L. y Chacón, F. (2013) Evaluación de Diseño y Ejecución Presupuestal – EDEP Seguridad Ciudadana – Policía Nacional del Perú. Lima. MEF
- Valderrama, S (2007). Pasos para elaborar proyectos y tesis de investigación científica. Lima, Perú: Editorial San Marcos.
- Valderrama, S. R. y León, L. R. (2009). Técnicas e instrumentos para la obtención de datos en la investigación científica. Lima, Perú. Editorial San Marcos E.I.R.L.
- Villavicencio, F, (2017) derecho penal parte general. Perú. GRIJLEY.

VII. ANEXOS

MATRIZ DE CONSISTENCIA DE INVESTIGACIÓN

Ejecución presupuestal en el PP 0030 y la percepción de la seguridad ciudadana en el distrito de Acocro, región Ayacucho, 2021-2022

PROBLEMA GENERAL	OBJETIVOS GENERAL	HIPOTESIS GENERAL	VARIABLES/DIMENSIONES	METODOLOGÍA
¿Qué tipo de relación existe entre la Ejecución presupuestal en el PP 0030 en la percepción de la seguridad ciudadana en el distrito de Acocro, región Ayacucho, 2021-2022?	Determinar la relación que existe entre la Ejecución presupuestal en el PP 0030 y la percepción de la seguridad ciudadana en el distrito de Acocro, región Ayacucho, 2021-2022	Existe relación directa y significativa entre el programa presupuestal 0030 y la percepción de la seguridad ciudadana en el distrito de Acocro, región Ayacucho, 2021-2022	VARIABLE 1 Ejecución presupuestal PP 0030 Dimensiones <ul style="list-style-type: none"> • Compromiso • Devengado • Control • Evaluación VARIABLE 2 Percepción de la seguridad ciudadana Dimensiones <ul style="list-style-type: none"> • Violencia familiar • Robos y hurtos • Amenazas e intimidaciones • Abigeato 	TIPO: Según su finalidad: básica Según su carácter: Es Correlacional. Según su naturaleza: Es Cuantitativa. DISEÑO: No experimental Correlacional MÉTODO Descriptivo cuantitativo POBLACIÓN Y MUESTRA: P: Total 7800 ciudadanos del distrito de Acocro – 100 servidores de la Municipalidad de Acocro.-Acervo documentario
PROBLEMAS ESPECÍFICOS	OBJETIVOS ESPECÍFICOS	HIPÓTESIS ESPECÍFICAS		
¿Qué tipo de relación existe entre compromiso y la percepción de la seguridad ciudadana en el distrito de Acocro, región Ayacucho, 2021-2022?	Determinar la relación que existe entre compromiso y la percepción de la seguridad ciudadana en el distrito de Acocro, región Ayacucho, 2021-2022	Existe relación directa y significativa entre compromiso y la percepción de la seguridad ciudadana en el distrito de Acocro, región Ayacucho, 2021-2022		
¿Qué tipo de relación existe entre el devengado y la percepción de la seguridad ciudadana en el distrito de Acocro,	Determinar la relación que existe entre la devengado y la percepción de la	Existe relación directa y significativa entre la devengado y la percepción de la		

<p>región Ayacucho, 2021-2022?</p> <p>¿Qué tipo de relación existe entre el control y la percepción de la seguridad ciudadana en el distrito de Acocro, región Ayacucho, 2021-2022?</p> <p>¿Qué tipo de relación existe entre la evaluación y la percepción de la seguridad ciudadana en el distrito de Acocro, región Ayacucho, 2021-2022?</p>	<p>seguridad ciudadana en el distrito de Acocro, región Ayacucho, 2021-2022</p> <p>Determinar la relación que existe entre el control y la percepción de la seguridad ciudadana en el distrito de Acocro, región Ayacucho, 2021-2022</p> <p>Determinar la relación que existe entre la evaluación y la percepción de la seguridad ciudadana en el distrito de Acocro, región Ayacucho, 2021-2022</p>	<p>seguridad ciudadana en el distrito de Acocro, región Ayacucho, 2021-2022</p> <p>Existe relación directa y significativa entre el control y la percepción de la seguridad ciudadana en el distrito de Acocro, región Ayacucho, 2021-2022</p> <p>Existe relación directa y significativa entre la evaluación y la percepción de la seguridad ciudadana en el distrito de Acocro, región Ayacucho, 2021-2022</p>		<p>M: 79 ciudadanos del distrito – La totalidad de funcionarios</p> <p>TÉCNICAS E INSTRUMENTO</p> <p>Instrumentos: cuestionario de encuesta, guía de entrevista</p> <p>MÉTODO DE ANÁLISIS DE DATOS:</p> <p>Estadístico descriptivo con apoyo de SPSS y Excel.</p>
---	---	---	--	---

MATRIZ DE OPERACIONALIZACIÓN DE VARIABLES

VARIABLES	DEFINICIÓN DE CONCEPTOS	DEFINICIÓN OPERACIONAL	DIMENSIONES	INDICADORES	VALORACIÓN FINAL
VARIABLE 1: Ejecución presupuestal PP 0030	Sablich (2012) que no es más que la actividad de la administración dirigida a la realización de los ingresos y gastos previstos en el presupuesto para un período determinado, por lo general anual.” (p. 112)	La variable Ejecución presupuestal se medirá a través de las dimensiones compromiso, devengado, control y evaluación, las cuales se evaluarán.	Compromiso	Conocimiento Característica	Ordinal 1 (totalmente en desacuerdo) 2 (En desacuerdo) 3 (Indiferente) 4 (De acuerdo) 5 (Totalmente de acuerdo)
			Devengado	Prioridades Avance	
			Control	Características Conocimiento	
			Evaluación	Características Conocimiento	
VARIABLE 2: Percepción de la seguridad ciudadana	Peláez (2013) la seguridad ciudadana es la intervención que debe desarrollar el Estado, con la ayuda de los ciudadanos, encargada de salvaguardar la seguridad, la erradicación de las agresiones y buscar la tranquilidad entre los habitantes para no ser víctimas de alguna violencia y que respeten los espacios públicos.	La variable seguridad ciudadana se medirá a través de las dimensiones violencia familiar, robos y hurtos, amenazas e intimidaciones y abigeato y ofensas sexuales, las cuales se evaluarán.	Violencia familiar	Maltrato físico Maltrato psicológico	Ordinal 1 (totalmente en desacuerdo) 2 (En desacuerdo) 3 (Indiferente) 4 (De acuerdo) 5 (Totalmente de acuerdo)
			Robos y hurtos	Robo a la vivienda Robo de vehículo automotor Robo de autopartes Robo de dinero, cartera, celular Robo de motocicleta	
			Amenazas e intimidaciones	Amenazas Intimidaciones	
			Abigeato	Frecuencia Modalidad Sensación de seguridad	
			Ofensas sexuales y secuestro	Acoso Abuso Violación Robo de negocio Extorsión Estafa	

MATRIZ DE INSTRUMENTOS

VARIABLES	DIMENSIONES	INDICADORES	N° ITEMS	ITEMS
VARIABLE 1: Ejecución presupuestal PP 0030	Compromiso	Conocimiento Característica	4	<p>Considera Ud. que conoce ampliamente sobre la etapa de compromiso presupuestal</p> <p>Considera Ud. que en el último año los requerimientos de la Municipalidad Distrital de Acocro, fueron atendidos eficientemente por la Unidad Ejecutora.</p> <p>Considera Ud. que la Unidad Ejecutora cuenta con el personal idóneo para abastecer eficientemente a la Municipalidad Distrital de Acocro.</p> <p>Considera Ud. que el avance de los compromisos presupuestales refleja la atención a la Municipalidad Distrital de Acocro.</p>
	Devengado	Prioridades Avance	4	<p>Considera Ud. que la etapa de devengado es la confirmación del gasto mediante la recepción del bien o servicio adquirido.</p> <p>Considera Ud. que la ejecución presupuestal prioriza las actividades relacionadas con el Programa Presupuestal 0030</p> <p>Considera Ud. que el monto devengado por la Unidad Ejecutora refleja el grado de atención a las necesidades de la Municipalidad Distrital de Acocro.</p> <p>Considera Ud. que los Programas Preventivos de Municipalidad Distrital de Acocro reciben la máxima atención durante la ejecución presupuestal</p>
	Control	Características Conocimiento	4	<p>Considera Ud. que conoce ampliamente sobre el control de la ejecución presupuestal</p> <p>Considera Ud. que el control de la ejecución presupuestal detecta el uso de los recursos en actividades ajenas al Programa Presupuestal 0030</p> <p>Considera Ud. que el presupuesto de la Unidad Ejecutora refleja las metas de los Planes Operativos Anuales (POA) de la Municipalidad Distrital de Acocro.</p> <p>Considera Ud. que el SIAF refleja con exactitud las metas de las municipalidades</p>
	Evaluación	Características Conocimiento	4	<p>Considera Ud. que conoce ampliamente acerca de la evaluación presupuestal</p> <p>Considera Ud. que la evaluación presupuestal constituye fuente de información para la programación financiera del siguiente año</p> <p>Considera Ud. que el avance de las metas financieras es concordante con la atención a los requerimientos de la Municipalidad Distrital de Acocro.</p>

				Considera Ud. que la Unidad Ejecutora difunde de la Municipalidad el resultado de la evaluación presupuestal
VARIABLE 2: Percepción de la seguridad ciudadana	Violencia familiar	<ul style="list-style-type: none"> - Maltrato físico - Maltrato psicológico 	2	<p>Percibe Ud. que el maltrato físico en el distrito de Acocro en el periodo 2021-2022 ha aumentado.</p> <p>Percibe Ud. que el maltrato Psicológico en el distrito de Acocro en el periodo 2021-2022 ha aumentado</p>
	Robos y hurtos	<ul style="list-style-type: none"> - Robo a la vivienda - Robo de vehículo automotor - Robo de autopartes - Robo de dinero, cartera, celular - Robo de motocicleta 	5	<p>Percibe Ud. que los robos a vivienda en el distrito de Acocro en el periodo 2021-2022 ha aumentado</p> <p>Percibe Ud. que los robos de vehículo automotor en el distrito de Acocro en el periodo 2021-2022 ha aumentado</p> <p>Percibe Ud. que los robos de autopartes en el distrito de Acocro en el periodo 2021-2022 ha aumentado</p> <p>Percibe Ud. que los robos dinero, cartera y celulares en el distrito de Acocro en el periodo 2021-2022 ha aumentado</p> <p>Percibe Ud. que los robos de motocicleta en el distrito de Acocro en el periodo 2021-2022 ha aumentado</p>
	Amenazas e intimidaciones	<ul style="list-style-type: none"> - Amenazas - Intimidaciones 	2	<p>Percibe Ud. que la tasa de amenazas en el distrito de Acocro en el periodo 2021-2022 ha aumentado</p> <p>Percibe Ud. que las tasas de intimidaciones en el distrito de Acocro en el periodo 2021-2022 ha aumentado</p>
	Abigeato	<ul style="list-style-type: none"> - Frecuencia - Modalidad 	2	<p>Percibe Ud. que se ha incrementado el abigeato en el distrito de Acocro en el periodo 2021-2022</p> <p>Percibe Ud. que el abigeato utiliza modalidades más eficientes en el distrito de Acocro en el periodo 2021-2022</p>
	Ofensas sexuales y secuestro	<ul style="list-style-type: none"> - Acoso - Abuso - Violación - Extorsión - Estafa 	5	<p>Percibe Ud. que la tasa de acosos en el distrito de Acocro en el periodo 2021-2022 ha aumentado</p> <p>Percibe Ud. que la tasa de abusos en el distrito de Acocro en el periodo 2021-2022 ha aumentado</p> <p>Percibe Ud. que la tasa de violaciones en el distrito de Acocro en el periodo 2021-2022 ha aumentado</p> <p>Percibe Ud. que la tasa de extorsiones en el distrito de Acocro en el periodo 2021-2022 ha aumentado</p> <p>Percibe Ud. que la tasa de estafas en el distrito de Acocro en el periodo 2021-2022 ha aumentado</p>

GUÍA DE ANÁLISIS DOCUMENTAL

Anexo 5: Validación por expertos

CERTIFICADO DE VALIDEZ DE CONTENIDO DEL INSTRUMENTO QUE MIDE EJECUCION PRESUPUESTAL

N°	DIMENSIONES / ítems	Pertinencia ¹		Relevancia ²		Claridad ³		Sugerencias
		Si	No	Si	No	Si	No	
DIMENSION COMPROMISO								
1	Considera Ud. que conoce ampliamente sobre la etapa de compromiso presupuestal	X		X		X		
2	Considera Ud. que en el último año los requerimientos de la Municipalidad Distrital de <u>Acocro</u> , fueron atendidos eficientemente por la Unidad Ejecutora.	X		X		X		
3	Considera Ud. que la Unidad Ejecutora cuenta con el personal idóneo para abastecer eficientemente a la Municipalidad Distrital de <u>Acocro</u> .	X		X		X		
4	Considera Ud. que el avance de los compromisos presupuestales refleja la atención a la Municipalidad Distrital de <u>Acocro</u> .	X		X		X		
DIMENSION DEVENGADO								
5	Considera Ud. que la etapa de devengado es la confirmación del gasto mediante la recepción del bien o servicio adquirido.	X		X		X		
6	Considera Ud. que la ejecución presupuestal prioriza las actividades relacionadas con el Programa Presupuestal 0030	X		X		X		
7	Considera Ud. que el monto devengado por la Unidad Ejecutora refleja el grado de atención a las necesidades de la Municipalidad Distrital de <u>Acocro</u> .	X		X		X		
8	Considera Ud. que los Programas Preventivos de Municipalidad Distrital de <u>Acocro</u> reciben la máxima atención durante la ejecución presupuestal	X		X		X		
DIMENSION CONTROL								
9	Considera Ud. que conoce ampliamente sobre el control de la ejecución presupuestal	X		X		X		
10	Considera Ud. que el control de la ejecución presupuestal detecta el uso de los recursos en actividades ajenas al Programa Presupuestal 0030	X		X		X		
11	Considera Ud. que el presupuesto de la Unidad Ejecutora refleja las metas de los Planes Operativos Anuales (POA) de la Municipalidad Distrital de <u>Acocro</u> .	X		X		X		
12	Considera Ud. que el SIAF refleja con exactitud las metas de la municipalidades	X		X		X		
DIMENSION EVALUACION								

13	Considera Ud. que conoce ampliamente acerca de la evaluación presupuestal	X		X		X		
14	Considera Ud. que la evaluación presupuestal constituye fuente de información para la programación financiera del siguiente año	X		X		X		
15	Considera Ud. que el avance de las metas financieras es concordante con la atención a los requerimientos de la Municipalidad Distrital de <u>Acocro</u> .	X		X		X		
16	Considera Ud. que la Unidad Ejecutora difunde de la Municipalidad el resultado de la evaluación presupuestal	X		X		X		

Observaciones (precisar si hay suficiencia): _____

Opinión de aplicabilidad: Aplicable Aplicable después de corregir [] No aplicable []

Apellidos y nombres del juez validador: D^r/ Mg: ... DR. Federico Alfredo Quascastro Ugarte DNI: 08078477

Especialidad del validador:.....

¹Pertinencia: El ítem corresponde al concepto teórico formulado.
²Relevancia: El ítem es apropiado para representar el componente o dimensión específicos del constructo
³Claridad: Se entiende sin dificultad alguna el enunciado del ítem, es conciso, exacto y directo

Nota: Suficiencia, se dice suficiencia cuando los ítems planteados son suficientes para medir la dimensión

.....de.....del 2022



Firma del Experto Informante.

CERTIFICADO DE VALIDEZ DE CONTENIDO DEL INSTRUMENTO QUE MIDE PERCEPCIÓN DE LA SEGURIDAD CIUDADANA

N°	DIMENSIONES / Items	Pertinencia ¹		Relevancia ²		Claridad ³		Sugerencias
		Si	No	Si	No	Si	No	
DIMENSION VIOLENCIA FAMILIAR								
1	Percebe Ud. que el maltrato físico en el distrito de <u>Acocro</u> en el periodo 2021-2022 ha aumentado.	X		X		X		
2	Percebe Ud. que el maltrato Psicológico en el distrito de <u>Acocro</u> en el periodo 2021-2022 ha aumentado	X		X		X		
DIMENSION ROBOS Y HURTOS								
3	Percebe Ud. que los robos a vivienda en el distrito de <u>Acocro</u> en el periodo 2021-2022 ha aumentado	X		X		X		
4	Percebe Ud. que los robos de vehículo automotor en el distrito de <u>Acocro</u> en el periodo 2021-2022 ha aumentado	X		X		X		
5	Percebe Ud. que los robos de autopartes en el distrito de <u>Acocro</u> en el periodo 2021-2022 ha aumentado	X		X		X		
6	Percebe Ud. que los robos dinero, cartera y celulares en el distrito de <u>Acocro</u> en el periodo 2021-2022 ha aumentado	X		X		X		
7	Percebe Ud. que los robos de motocicleta en el distrito de <u>Acocro</u> en el periodo 2021-2022 ha aumentado	X		X		X		
DIMENSION AMENAZAS E INTIMIDACIONES								
8	Percebe Ud. que la tasa de amenazas en el distrito de <u>Acocro</u> en el periodo 2021-2022 ha aumentado	X		X		X		
9	Percebe Ud. que las tasas de intimidaciones en el distrito de <u>Acocro</u> en el periodo 2021-2022 ha aumentado	X		X		X		
DIMENSION ABIGEATO								
10	Percebe Ud. que se ha incrementado el abigeato en el distrito de <u>Acocro</u> en el periodo 2021-2022	X		X		X		
11	Percebe Ud. que el abigeato utiliza modalidades más eficientes en el distrito de <u>Acocro</u> en el periodo 2021-2022	X		X		X		
DIMENSION OFENSAS SEXUALES Y SECUESTRO								
12	Percebe Ud. que la tasa de acosos en el distrito de <u>Acocro</u> en el periodo 2021-2022 ha aumentado	X		X		X		
13	Percebe Ud. que la tasa de abusos en el distrito de <u>Acocro</u> en el periodo 2021-2022 ha aumentado	X		X		X		
14	Percebe Ud. que la tasa de violaciones en el distrito de <u>Acocro</u> en el periodo 2021-2022 ha aumentado	X		X		X		
15	Percebe Ud. que la tasa de extorsiones en el distrito de <u>Acocro</u> en el periodo 2021-2022 ha aumentado	X		X		X		
16	Percebe Ud. que la tasa de estafas en el distrito de <u>Acocro</u> en el periodo 2021-2022 ha aumentado	X		X		X		



Observaciones (precisar si hay suficiencia): _____

Opinión de aplicabilidad: Aplicable Aplicable después de corregir No aplicable

Apellidos y nombres del juez validador: Dr/ Mg: DR. Federico Alfredo Suscobar Ugarte DNI: 09073477

Especialidad del validador: _____

¹Pertinencia: El ítem corresponde al concepto teórico formulado.
²Relevancia: El ítem es apropiado para representar al componente o dimensión específicos del constructo.
³Claridad: Se entiende sin dificultad alguna el enunciado del ítem, es conciso, exacto y directo

Nota: Suficiencia, se dice suficiencia cuando los ítems planteados son suficientes para medir la dimensión

.....de.....del 2022

Firma del Experto Informante.

CERTIFICADO DE VALIDEZ DE CONTENIDO DEL INSTRUMENTO QUE MIDE EJECUCION PRESUPUESTAL

N°	DIMENSIONES / ítems	Pertinencia ¹		Relevancia ²		Claridad ³		Sugerencias
		Si	No	Si	No	Si	No	
DIMENSION COMPROMISO								
1	Considera Ud. que conoce ampliamente sobre la etapa de compromiso presupuestal	X		X		X		
2	Considera Ud. que en el último año los requerimientos de la Municipalidad Distrital de <u>Acocro</u> , fueron atendidos eficientemente por la Unidad Ejecutora.	X		X		X		
3	Considera Ud. que la Unidad Ejecutora cuenta con el personal idóneo para abastecer eficientemente a la Municipalidad Distrital de <u>Acocro</u> .	X		X		X		
4	Considera Ud. que el avance de los compromisos presupuestales refleja la atención a la Municipalidad Distrital de <u>Acocro</u> .	X		X		X		
DIMENSION DEVENGADO								
5	Considera Ud. que la etapa de devengado es la confirmación del gasto mediante la recepción del bien o servicio adquirido.	X		X		X		
6	Considera Ud. que la ejecución presupuestal prioriza las actividades relacionadas con el Programa Presupuestal 0030	X		X		X		
7	Considera Ud. que el monto devengado por la Unidad Ejecutora refleja el grado de atención a las necesidades de la Municipalidad Distrital de <u>Acocro</u> .	X		X		X		
8	Considera Ud. que los Programas Preventivos de Municipalidad Distrital de <u>Acocro</u> reciben la máxima atención durante la ejecución presupuestal	X		X		X		
DIMENSION CONTROL								
9	Considera Ud. que conoce ampliamente sobre el control de la ejecución presupuestal	X		X		X		
10	Considera Ud. que el control de la ejecución presupuestal detecta el uso de los recursos en actividades ajenas al Programa Presupuestal 0030	X		X		X		
11	Considera Ud. que el presupuesto de la Unidad Ejecutora refleja las metas de los Planes Operativos Anuales (POA) de la Municipalidad Distrital de <u>Acocro</u> .	X		X		X		
12	Considera Ud. que el SIAF refleja con exactitud las metas de la municipalidades	X		X		X		
DIMENSION EVALUACION								
13	Considera Ud. que conoce ampliamente acerca de la evaluación presupuestal	X		X		X		
14	Considera Ud. que la evaluación presupuestal constituye fuente de información para la programación financiera del siguiente año	X		X		X		
15	Considera Ud. que el avance de las metas financieras es concordante con la atención a los requerimientos de la Municipalidad Distrital de <u>Acocro</u> .	X		X		X		
16	Considera Ud. que la Unidad Ejecutora difunde de la Municipalidad el resultado de la evaluación presupuestal	X		X		X		

13	Considera Ud. que conoce ampliamente acerca de la evaluación presupuestal	X		X		X		
14	Considera Ud. que la evaluación presupuestal constituye fuente de información para la programación financiera del siguiente año	X		X		X		
15	Considera Ud. que el avance de las metas financieras es concordante con la atención a los requerimientos de la Municipalidad Distrital de <u>Acocro</u> .	X		X		X		
16	Considera Ud. que la Unidad Ejecutora difunde de la Municipalidad el resultado de la evaluación presupuestal	X		X		X		

Observaciones (precisar si hay suficiencia): _____

Opinión de aplicabilidad: Aplicable [**X**] Aplicable después de corregir [] No aplicable []

Apellidos y nombres del juez validador. **D^r/ Mg:** ... María Luisa Guevara Cámara **DNI:** 23962512

Especialidad del validador:.....

¹Pertinencia: El ítem corresponde al concepto técnico formulado.
²Relevancia: El ítem es apropiado para representar al componente o dimensión específica del constructo
³Claridad: Se entiende sin dificultad alguna el enunciado del ítem, es conciso, exacto y directo

Nota: Suficiencia, se dice suficiencia cuando los ítems planteados son suficientes para medir la dimensión

.....de.....del 2022

M. Guevara G

Firma del Experto Informante.

CERTIFICADO DE VALIDEZ DE CONTENIDO DEL INSTRUMENTO QUE MIDE PERCEPCIÓN DE LA SEGURIDAD CIUDADANA

Nº	DIMENSIONES / ítems	Pertinencia ¹		Relevancia ²		Claridad ³		Sugerencias
		Si	No	Si	No	Si	No	
DIMENSION VIOLENCIA FAMILIAR								
1	Percibe Ud. que el maltrato físico en el distrito de <u>Acocro</u> en el periodo 2021-2022 ha aumentado.	X		X		X		
2	Percibe Ud. que el maltrato Psicológico en el distrito de <u>Acocro</u> en el periodo 2021-2022 ha aumentado	X		X		X		
DIMENSION ROBOS Y HURTOS								
3	Percibe Ud. que los robos a vivienda en el distrito de <u>Acocro</u> en el periodo 2021-2022 ha aumentado	X		X		X		
4	Percibe Ud. que los robos de vehículo automotor en el distrito de <u>Acocro</u> en el periodo 2021-2022 ha aumentado	X		X		X		
5	Percibe Ud. que los robos de autopartes en el distrito de <u>Acocro</u> en el periodo 2021-2022 ha aumentado	X		X		X		
6	Percibe Ud. que los robos dinero, cartera y celulares en el distrito de <u>Acocro</u> en el periodo 2021-2022 ha aumentado	X		X		X		
7	Percibe Ud. que los robos de motocicleta en el distrito de <u>Acocro</u> en el periodo 2021-2022 ha aumentado	X		X		X		
DIMENSION AMENAZAS E INTIMIDACIONES								
8	Percibe Ud. que la tasa de amenazas en el distrito de <u>Acocro</u> en el periodo 2021-2022 ha aumentado	X		X		X		
9	Percibe Ud. que las tasas de intimidaciones en el distrito de <u>Acocro</u> en el periodo 2021-2022 ha aumentado	X		X		X		
DIMENSION ABIGEATO								
10	Percibe Ud. que se ha incrementado el abigeato en el distrito de <u>Acocro</u> en el periodo 2021-2022	X		X		X		
11	Percibe Ud. que el abigeato utiliza modalidades más eficientes en el distrito de <u>Acocro</u> en el periodo 2021-2022	X		X		X		
DIMENSION OFENSAS SEXUALES Y SECUESTRO								
12	Percibe Ud. que la tasa de acosos en el distrito de <u>Acocro</u> en el periodo 2021-2022 ha aumentado	X		X		X		
13	Percibe Ud. que la tasa de abusos en el distrito de <u>Acocro</u> en el periodo 2021-2022 ha aumentado	X		X		X		
14	Percibe Ud. que la tasa de violaciones en el distrito de <u>Acocro</u> en el periodo 2021-2022 ha aumentado	X		X		X		
15	Percibe Ud. que la tasa de extorsiones en el distrito de <u>Acocro</u> en el periodo 2021-2022 ha aumentado	X		X		X		
16	Percibe Ud. que la tasa de estafas en el distrito de <u>Acocro</u> en el periodo 2021-2022 ha aumentado	X		X		X		



Observaciones (precisar si hay suficiencia): _____

Opinión de aplicabilidad: **Aplicable** **Aplicable después de corregir** **No aplicable**

Apellidos y nombres del juez validador. **Dr/ Mg: María Luisa Guevara Cámara** DNI: 23962512

Especialidad del validador:.....

¹Pertinencia: El ítem corresponde al concepto teórico formulado.
²Relevancia: El ítem es apropiado para representar al componente o dimensión específica del constructo
³Claridad: Se entiende sin dificultad alguna el enunciado del ítem, es conciso, exacto y directo

Nota: Suficiencia, se dice suficiencia cuando los ítems planteados son suficientes para medir la dimensión

.....de.....del 2022

M. Guevara G

Firma del Experto Informante.

CERTIFICADO DE VALIDEZ DE CONTENIDO DEL INSTRUMENTO QUE MIDE EJECUCION PRESUPUESTAL

Nº	DIMENSIONES / ítems	Pertinencia ¹		Relevancia ²		Claridad ³		Sugerencias
		Si	No	Si	No	Si	No	
DIMENSION COMPROMISO								
1	Considera Ud. que conoce ampliamente sobre la etapa de compromiso presupuestal	X		X		X		
2	Considera Ud. que en el último año los requerimientos de la Municipalidad Distrital de <u>Acocro</u> , fueron atendidos eficientemente por la Unidad Ejecutora.	X		X		X		
3	Considera Ud. que la Unidad Ejecutora cuenta con el personal idóneo para abastecer eficientemente a la Municipalidad Distrital de <u>Acocro</u> .	X		X		X		
4	Considera Ud. que el avance de los compromisos presupuestales refleja la atención a la Municipalidad Distrital de <u>Acocro</u> .	X		X		X		
DIMENSION DEVENGADO								
5	Considera Ud. que la etapa de devengado es la confirmación del gasto mediante la recepción del bien o servicio adquirido.	X		X		X		
6	Considera Ud. que la ejecución presupuestal prioriza las actividades relacionadas con el Programa Presupuestal 0030	X		X		X		
7	Considera Ud. que el monto devengado por la Unidad Ejecutora refleja el grado de atención a las necesidades de la Municipalidad Distrital de <u>Acocro</u> .	X		X		X		
8	Considera Ud. que los Programas Preventivos de Municipalidad Distrital de <u>Acocro</u> reciben la máxima atención durante la ejecución presupuestal	X		X		X		
DIMENSION CONTROL								
9	Considera Ud. que conoce ampliamente sobre el control de la ejecución presupuestal	X		X		X		
10	Considera Ud. que el control de la ejecución presupuestal detecta el uso de los recursos en actividades ajenas al Programa Presupuestal 0030	X		X		X		
11	Considera Ud. que el presupuesto de la Unidad Ejecutora refleja las metas de los Planes Operativos Anuales (POA) de la Municipalidad Distrital de <u>Acocro</u> .	X		X		X		
12	Considera Ud. que el SIAF refleja con exactitud las metas de la municipalidades	X		X		X		
DIMENSION EVALUACION								
		Si	No	Si	No	Si	No	

13	Considera Ud. que conoce ampliamente acerca de la evaluación presupuestal	X		X		X		
14	Considera Ud. que la evaluación presupuestal constituye fuente de información para la programación financiera del siguiente año	X		X		X		
15	Considera Ud. que el avance de las metas financieras es concordante con la atención a los requerimientos de la Municipalidad Distrital de <u>Acocro</u> .	X		X		X		
16	Considera Ud. que la Unidad Ejecutora difunde de la Municipalidad el resultado de la evaluación presupuestal	X		X		X		

Observaciones (precisar si hay suficiencia): _____

Opinión de aplicabilidad: Aplicable [] Aplicable después de corregir [] No aplicable []

Apellidos y nombres del juez validador. D^r/ Mg: ... DR. AGLIBEETO CESAR CIFUENTES LA ROSA DNI: 09534164

Especialidad del validador:.....

¹Pertinencia: El ítem corresponde al concepto teórico formulado.

²Relevancia: El ítem es apropiado para representar al componente o dimensión específica del constructo

³Claridad: Se entiende sin dificultad alguna el enunciado del ítem, es conciso, exacto y directo

Nota: Suficiencia, se dice suficiencia cuando los ítems planteados son suficientes para medir la dimensión

.....de.....del 2022



Firma del Experto Informante.

CERTIFICADO DE VALIDEZ DE CONTENIDO DEL INSTRUMENTO QUE MIDE PERCEPCIÓN DE LA SEGURIDAD CIUDADANA

Nº	DIMENSIONES / ítems	Pertinencia ¹		Relevancia ²		Claridad ³		Sugerencias
		Si	No	Si	No	Si	No	
DIMENSION VIOLENCIA FAMILIAR								
1	Percibe Ud. que el maltrato físico en el distrito de <u>Acocro</u> en el periodo 2021-2022 ha aumentado.	X		X		X		
2	Percibe Ud. que el maltrato Psicológico en el distrito de <u>Acocro</u> en el periodo 2021-2022 ha aumentado	X		X		X		
DIMENSION ROBOS Y HURTOS								
3	Percibe Ud. que los robos a vivienda en el distrito de <u>Acocro</u> en el periodo 2021-2022 ha aumentado	X		X		X		
4	Percibe Ud. que los robos de vehículo automotor en el distrito de <u>Acocro</u> en el periodo 2021-2022 ha aumentado	X		X		X		
5	Percibe Ud. que los robos de autopartes en el distrito de <u>Acocro</u> en el periodo 2021-2022 ha aumentado	X		X		X		
6	Percibe Ud. que los robos dinero, cartera y celulares en el distrito de <u>Acocro</u> en el periodo 2021-2022 ha aumentado	X		X		X		
7	Percibe Ud. que los robos de motocicleta en el distrito de <u>Acocro</u> en el periodo 2021-2022 ha aumentado	X		X		X		
DIMENSION AMENAZAS E INTIMIDACIONES								
8	Percibe Ud. que la tasa de amenazas en el distrito de <u>Acocro</u> en el periodo 2021-2022 ha aumentado	X		X		X		
9	Percibe Ud. que las tasas de intimidaciones en el distrito de <u>Acocro</u> en el periodo 2021-2022 ha aumentado	X		X		X		
DIMENSION ABIGEATO								
10	Percibe Ud. que se ha incrementado el abigeato en el distrito de <u>Acocro</u> en el periodo 2021-2022	X		X		X		
11	Percibe Ud. que el abigeato utiliza modalidades más eficientes en el distrito de <u>Acocro</u> en el periodo 2021-2022	X		X		X		
DIMENSION OFENSAS SEXUALES Y SECUESTRO								
12	Percibe Ud. que la tasa de acosos en el distrito de <u>Acocro</u> en el periodo 2021-2022 ha aumentado	X		X		X		
13	Percibe Ud. que la tasa de abusos en el distrito de <u>Acocro</u> en el periodo 2021-2022 ha aumentado	X		X		X		
14	Percibe Ud. que la tasa de violaciones en el distrito de <u>Acocro</u> en el periodo 2021-2022 ha aumentado	X		X		X		
15	Percibe Ud. que la tasa de extorcciones en el distrito de <u>Acocro</u> en el periodo 2021-2022 ha aumentado	X		X		X		
16	Percibe Ud. que la tasa de estafas en el distrito de <u>Acocro</u> en el periodo 2021-2022 ha aumentado	X		X		X		



Observaciones (precisar si hay suficiencia): _____

Opinión de aplicabilidad: Aplicable [] Aplicable después de corregir [] No aplicable []

Apellidos y nombres del juez validador. **Dx/ Mg:** DR. AGLIBEETO CESAR CIFUENTES LA ROSA **DNI:** 09534164

Especialidad del validador:.....

¹Pertinencia: El ítem corresponde al concepto técnico formulado.
²Relevancia: El ítem es apropiado para representar al componente o dimensión específica del constructo
³Claridad: Se entiende sin dificultad alguna el enunciado del ítem, es conciso, exacto y directo

Nota: Suficiencia, se dice suficiencia cuando los ítems planteados son suficientes para medir la dimensión

.....de.....del 2022

Firma del Experto Informante.

Anexo 6: prueba de confiabilidad

Resumen de procesamiento de casos

		N	%
Casos	Válido	79	100,0
	Excluido ^a	0	,0
	Total	79	100,0

a. La eliminación por lista se basa en todas las variables del procedimiento.

Estadísticas de fiabilidad

Alfa de Cronbach	N de elementos
,935	16

Estadísticas de total de elemento

	Media de escala si el elemento se ha suprimido	Varianza de escala si el elemento se ha suprimido	Correlación total de elementos corregida	Alfa de Cronbach si el elemento se ha suprimido
Considera Ud. que conoce ampliamente sobre la etapa de compromiso presupuestal	54,65	104,078	,735	,929
Considera Ud. que en el último año los requerimientos de la Municipalidad Distrital de Acocro, fueron atendidos eficientemente por la Unidad Ejecutora.	54,57	104,197	,623	,932

Considera Ud. que la Unidad Ejecutora cuenta con el personal idóneo para abastecer eficientemente a la Municipalidad Distrital de Acocro.	54,43	100,915	,775	,928
Considera Ud. que el avance de los compromisos presupuestales refleja la atención a la Municipalidad Distrital de Acocro.	54,42	102,221	,718	,929
Considera Ud. que la etapa de devengado es la confirmación del gasto mediante la recepción del bien o servicio adquirido.	54,38	104,162	,728	,929
Considera Ud. que la ejecución presupuestal prioriza las actividades relacionadas con el Programa Presupuestal 0030	54,52	101,971	,786	,928
Considera Ud. que el monto devengado por la Unidad Ejecutora refleja el grado de atención a las necesidades de la Municipalidad Distrital de Acocro.	54,61	104,318	,534	,934
Considera Ud. que los Programas Preventivos de Municipalidad Distrital de Acocro reciben la máxima atención durante la ejecución presupuestal	54,65	102,283	,655	,931
Considera Ud. que conoce ampliamente sobre el control de la ejecución presupuestal	54,51	105,048	,485	,936

Considera Ud. que el control de la ejecución presupuestal detecta el uso de los recursos en actividades ajenas al Programa Presupuestal 0030	54,80	105,599	,506	,935
Considera Ud. que el presupuesto de la Unidad Ejecutora refleja las metas de los Planes Operativos Anuales (POA) de la Municipalidad Distrital de Acocro.	54,48	104,637	,732	,929
Considera Ud. que el SIAF refleja con exactitud las metas de la municipalidades	54,53	102,944	,705	,930
Considera Ud. que conoce ampliamente acerca de la evaluación presupuestal	54,48	103,227	,696	,930
Considera Ud. que la evaluación presupuestal constituye fuente de información para la programación financiera del siguiente año	54,32	103,937	,721	,929
Considera Ud. que el avance de las metas financieras es concordante con la atención a los requerimientos de la Municipalidad Distrital de Acocro.	54,41	105,449	,643	,931
Considera Ud. que la Unidad Ejecutora difunde de la Municipalidad el resultado de la evaluación presupuestal	54,54	104,046	,715	,929

Resumen de procesamiento de casos

		N	%
Casos	Válido	79	100,0
	Excluido ^a	0	,0
	Total	79	100,0

a. La eliminación por lista se basa en todas las variables del procedimiento.

Estadísticas de fiabilidad

Alfa de Cronbach	N de elementos
,932	16

Estadísticas de total de elemento

	Media de escala si el elemento se ha suprimido	Varianza de escala si el elemento se ha suprimido	Correlación total de elementos corregida	Alfa de Cronbach si el elemento se ha suprimido
Percibe Ud. que el maltrato físico en el distrito de Acocro en el periodo 2021-2022 ha aumentado.	52,29	115,517	,786	,925
Percibe Ud. que el maltrato Psicológico en el distrito de Acocro en el periodo 2021-2022 ha aumentado	52,20	111,805	,782	,924
Percibe Ud. que los robos a vivienda en el distrito de Acocro en el periodo 2021-2022 ha aumentado	52,25	113,345	,818	,923
Percibe Ud. que los robos de vehículo automotor en el distrito de Acocro en el periodo 2021-2022 ha aumentado	52,18	109,609	,809	,923

Percibe Ud. que los robos de autopartes en el distrito de Acocro en el periodo 2021-2022 ha aumentado	51,82	121,096	,519	,931
Percibe Ud. que los robos de dinero, cartera y celulares en el distrito de Acocro en el periodo 2021-2022 ha aumentado	51,96	119,216	,566	,930
Percibe Ud. que los robos de motocicleta en el distrito de Acocro en el periodo 2021-2022 ha aumentado	52,20	115,728	,645	,928
Percibe Ud. que la tasa de amenazas en el distrito de Acocro en el periodo 2021-2022 ha aumentado	52,29	110,004	,802	,923
Percibe Ud. que las tasas de intimidaciones en el distrito de Acocro en el periodo 2021-2022 ha aumentado	51,95	121,126	,368	,935
Percibe Ud. que se ha incrementado el abigeato en el distrito de Acocro en el periodo 2021-2022	52,24	121,108	,406	,934
Percibe Ud. que el abigeato utiliza modalidades más eficientes en el distrito de Acocro en el periodo 2021-2022	52,20	116,215	,790	,925
Percibe Ud. que la tasa de acosos en el distrito de Acocro en el periodo 2021-2022 ha aumentado	52,22	112,043	,755	,925
Percibe Ud. que la tasa de abusos en el distrito de Acocro en el periodo 2021-2022 ha aumentado	51,92	121,943	,415	,933

Percibe Ud. que la tasa de violaciones en el distrito de Acocro en el periodo 2021-2022 ha aumentado	52,09	115,082	,776	,925
Percibe Ud. que la tasa de extorciones en el distrito de Acocro en el periodo 2021-2022 ha aumentado	52,11	113,205	,732	,925
Percibe Ud. que la tasa de estafas en el distrito de Acocro en el periodo 2021-2022 ha aumentado	51,99	120,243	,550	,930



UNIVERSIDAD CÉSAR VALLEJO

**ESCUELA DE POSGRADO
MAESTRÍA EN GESTIÓN PÚBLICA**

Declaratoria de Autenticidad del Asesor

Yo, AGUIRRE ESPINOZA EDWARDS JESUS, docente de la ESCUELA DE POSGRADO MAESTRÍA EN GESTIÓN PÚBLICA de la UNIVERSIDAD CÉSAR VALLEJO SAC - TRUJILLO, asesor de Tesis titulada: "Ejecución presupuestal en el PP 0030 y la percepción de la seguridad ciudadana en una municipalidad en un distrito, 2021-2022", cuyo autor es BERROCAL FLORES NILTON EDUARDO, constato que la investigación tiene un índice de similitud de 17.00%, verificable en el reporte de originalidad del programa Turnitin, el cual ha sido realizado sin filtros, ni exclusiones.

He revisado dicho reporte y concluyo que cada una de las coincidencias detectadas no constituyen plagio. A mi leal saber y entender la Tesis cumple con todas las normas para el uso de citas y referencias establecidas por la Universidad César Vallejo.

En tal sentido, asumo la responsabilidad que corresponda ante cualquier falsedad, ocultamiento u omisión tanto de los documentos como de información aportada, por lo cual me someto a lo dispuesto en las normas académicas vigentes de la Universidad César Vallejo.

TRUJILLO, 16 de Agosto del 2022

Apellidos y Nombres del Asesor:	Firma
AGUIRRE ESPINOZA EDWARDS JESUS DNI: 23854868 ORCID: 0000-0002-5514-6707	Firmado electrónicamente por: EDWARDSAE el 21- 08-2022 15:22:25

Código documento Trilce: TRI - 0416610