



UNIVERSIDAD CÉSAR VALLEJO

FACULTAD DE INGENIERÍA Y ARQUITECTURA

ESCUELA PROFESIONAL DE INGENIERÍA INDUSTRIAL

“Aplicación del modelo SCOR en la distribución de pedidos para mejorar el nivel de servicio en la empresa Blending S.A.C., Callao, 2020”

TESIS PARA OBTENER EL TÍTULO PROFESIONAL DE
INGENIERO INDUSTRIAL

AUTOR:

Bach. Gutierrez Condeña, Jheanpiers Alexander

Orcid: 0000-0003-0487-1391

ASESOR:

MGRT. Montoya Cárdenas, Gustavo Adolfo

Orcid: 0000-0001-7188-119X

LÍNEA DE INVESTIGACIÓN:

Gestión Empresarial y Productiva

Lima – Perú

2020

DEDICATORIA

El presente proyecto de tesis va dedicado a mis padres, por todo el apoyo y comprensión que me brindan, por enseñarme que todo esfuerzo en la vida siempre tiene una recompensa al final.

AGRADECIMIENTO

Agradezco a Dios por brindarme salud en estos momentos difíciles que pasa todo el mundo y a nuestro asesor de tesis por su aporte profesional para el desarrollo del presente proyecto.

ÍNDICE

| | |
|---|------|
| DEDICATORIA | ii |
| AGRADECIMIENTO | iii |
| RESUMEN | xiii |
| ABSTRACT | xiv |
| I. INTRODUCCIÓN | 9 |
| 1.1 Realidad Problemática | 9 |
| 1.1.1 Realidad Internacional..... | 9 |
| 1.1.2 Realidad Nacional | 10 |
| 1.1.3 Realidad Local..... | 11 |
| 1.2 Trabajos Previos..... | 17 |
| 1.2.1 Antecedentes Nacionales..... | 17 |
| 1.2.1 Antecedentes Internacionales..... | 21 |
| 1.3 Teorías Relacionadas al tema..... | 24 |
| 1.3.1 Logística..... | 24 |
| 1.3.2 La Cadena de Suministros..... | 24 |
| 1.3.2.1 Actividades Logísticas en una Cadena de Suministros | 24 |
| 1.3.2.2 Objetivo de la Cadena de Suministro | 24 |
| 1.3.2.3 Directrices de una Cadena de Suministro..... | 25 |
| 1.3.3 Modelo Supply Chain Operations Reference (SCOR)..... | 25 |
| 1.3.3.1 Estructura Modelo SCOR..... | 26 |
| 1.3.3.2 Nivel Superior (Tipo de Procesos) | 27 |
| 1.3.3.3 Nivel de Configuración (Clases de Procesos) | 27 |
| 1.3.3.4 Nivel de Elementos (Descomposición de los Procesos)..... | 28 |
| 1.3.3.5 Nivel de Implementación..... | 28 |
| 1.3.4 Proceso de Distribución Modelo SCOR..... | 29 |
| 1.3.5 Gestión de Almacén | 30 |
| 1.3.5.1 Objetivos de un Almacén | 30 |
| 1.3.5.2 Tipos de almacén..... | 30 |
| 1.3.6 Gestión de Inventarios..... | 30 |
| 1.3.6.1 Tipos de Inventario..... | 31 |
| 1.3.6.2 Clasificación de Inventarios | 31 |

| | |
|---|----|
| 1.3.7 Gestión de Distribución de Pedidos | 31 |
| 1.3.7.1 Consideraciones para la correcta distribución de pedidos..... | 32 |
| 1.3.7.2 Indicadores Logísticos de la Distribución de Pedidos..... | 32 |
| 1.4 Formulación al Problema..... | 33 |
| 1.4.1 Problema General..... | 33 |
| 1.4.2 Problemas Específicos..... | 33 |
| 1.5. Justificación del estudio..... | 33 |
| 1.5.1 Justificación Económica..... | 33 |
| 1.5.2 Justificación Técnica..... | 34 |
| 1.5.3 Justificación Social..... | 34 |
| 1.6. Hipótesis | 34 |
| 1.6.1 Hipótesis General | 34 |
| 1.6.2 Hipótesis Específicas..... | 34 |
| 1.7. Objetivo..... | 34 |
| 1.7.1 Objetivo General | 34 |
| 1.7.2 Objetivo Específico | 34 |
| II. MÉTODO | 35 |
| 2.1 Tipo y diseño de investigación | 35 |
| 2.1.1 Tipo de investigación | 35 |
| 2.1.2 Diseño de investigación | 35 |
| 2.2 Operacionalización de las variables..... | 35 |
| 2.3 Población, muestra y muestreo | 37 |
| 2.3.1 Población..... | 37 |
| 2.3.2 Muestra..... | 37 |
| 2.3.3 Muestreo..... | 37 |
| 2.4 Técnicas e instrumentos de recolección de datos, validez y confiabilidad..... | 37 |
| 2.4.1 Técnicas e instrumentos de recolección de datos..... | 37 |
| 2.4.2 Validez del instrumento | 38 |
| 2.4.3 Confiabilidad del instrumento..... | 38 |
| 2.5 Métodos de análisis de datos..... | 38 |
| 2.6 Aspectos éticos..... | 38 |
| 2.7 Desarrollo de la propuesta | 39 |
| 2.7.1 Situación actual | 39 |
| 2.7.1.1 Descripción General de la empresa | 39 |
| 2.7.1.3 Productos comercializados | 42 |

| | |
|--|-----|
| 2.7.1.4 Historial de Pedidos despachados..... | 42 |
| 2.7.1.5 Programación de pedidos..... | 43 |
| 2.7.1.6 Causas de la problemática en el Nivel de Servicio..... | 44 |
| 2.7.1.7 Proceso de la distribución de pedidos..... | 45 |
| 2.7.1.7.1 Recepción de producto terminado en almacén | 46 |
| 2.7.1.7.2 Almacenamiento del producto terminado..... | 48 |
| 2.7.1.7.3 Picking y Distribución de pedidos | 50 |
| 2.7.1.8 Nivel de Servicio actual..... | 56 |
| 2.7.2 Propuesta de mejora | 60 |
| 2.7.2.1 Metodología para la Evaluación SCOR..... | 63 |
| 2.7.2.2 Aplicación del Cuestionario del Modelo SCOR (Proceso de Distribución) | 63 |
| 2.7.2.3 Resultados de la evaluación del cuestionario del Modelo SCOR (Proceso de Distribución)..... | 75 |
| 2.7.3 Ejecución de la propuesta..... | 78 |
| 2.7.3.1 Cronograma de actividades | 78 |
| 2.7.4 Resultados de la implementación..... | 113 |
| 2.7.5 Análisis económico financiero | 127 |
| III. RESULTADOS | 132 |
| 3.1 Análisis descriptivo..... | 132 |
| 3.2 Análisis inferencial | 134 |
| IV. DISCUSIÓN..... | 141 |
| V. CONCLUSIONES | 143 |
| VI. RECOMENDACIONES | 145 |
| VII. REFERENCIAS..... | 146 |
| ANEXOS | 153 |
| Anexo 1: Validación de Instrumentos por expertos | 153 |
| Anexo 2: Productos Blending S.A.C | 156 |
| Anexo 3: Lista de pedidos despachados (Pre-Test)..... | 178 |
| Anexo 4: Hoja de Ruta | 236 |
| Anexo 5: Check List de entrega de pedidos | 237 |
| Anexo 6: Tarifario Transporte Local y Provincia | 238 |
| Anexo 7: Análisis ABC | 242 |
| Anexo 8: Registro de Clientes | 282 |
| Anexo 9: Lista de pedidos despachados (Pos-Test) | 332 |

ÍNDICE DE TABLAS

| | |
|---|-----|
| Tabla N°1: Participación en ventas por tipo de producto a nivel internacional | 10 |
| Tabla N°2: Marcas de lubricantes en el Perú | 10 |
| Tabla N°3: Causas encontradas | 14 |
| Tabla N°4: Matriz de Correlación de las causas encontradas | 15 |
| Tabla N°5: Matriz de Solución de Problemas | 17 |
| Tabla N°6: Matriz de Operacionalización de las variables | 36 |
| Tabla N°7: Historial Despacho de Pedidos Blending..... | 42 |
| Tabla N°8: Causas calificadas de mayor a menor | 44 |
| Tabla N°9: Resumen de Actividades..... | 55 |
| Tabla N°10: Registro del indicador (Entregas a Tiempo) antes de la implementación . | 56 |
| Tabla N°11: Registro del indicador (Fill Rate) antes de la implementación..... | 57 |
| Tabla N°12: Registro de la variable dependiente Nivel de Servicio PRE-TEST | 58 |
| Tabla N°13: Procesos Estándar del Modelo SCOR con sus procesos de primer nivel .. | 64 |
| Tabla N°14: Procesos de primer nivel (Distribución) | 65 |
| Tabla N°15: Evaluación del proceso Gestión de Pedidos | 65 |
| Tabla N°16: Evaluación del proceso Almacenamiento/Cumplimiento..... | 68 |
| Tabla N°17: Evaluación del proceso Personalización/Aplazamiento | 70 |
| Tabla N°18: Evaluación del proceso Infraestructura de despacho | 71 |
| Tabla N°19: Evaluación del proceso Transporte | 72 |
| Tabla N°20: Evaluación del proceso Gestión de alianzas con los clientes | 73 |
| Tabla N°21: Evaluación del proceso Gestión de la información de los clientes | 74 |
| Tabla N°22: Resumen de la Evaluación del Proceso de Distribución..... | 75 |
| Tabla N°23: Cronograma de Despachos Lima y Callao | 100 |
| Tabla N°24: Días de salida (Transporte Provincial)..... | 101 |
| Tabla N°25: Cronograma de despacho (Provincias) | 104 |
| Tabla N°26: Resumen Análisis ABC | 105 |
| Tabla N°27: Marcas con su Participación en ventas | 106 |
| Tabla N°28: Formato lead time de entrega de pedidos | 108 |
| Tabla N°29: Formato implementado seguimiento de pedidos local (lima y callao) del 19/11/2020 | 111 |
| Tabla N°30: Formato implementado seguimiento de pedidos (provincia) del 19/11/2020 | 112 |
| Tabla N°31: Calificación Pre y Post Implementación..... | 116 |

| | |
|---|-----|
| Tabla N°32: Comparativo Duración Pre y Post implementación Proceso de Distribución | 117 |
| Tabla N°33: Comparativo Actividades del Proceso de Distribución Pre y Post implementación | 119 |
| Tabla N°34: Cumplimiento del Lead Time de Pedidos (Pre y Post Implementación) . | 122 |
| Tabla N°35: Índice de Rotura de Stock (Pre y Post Implementación) | 123 |
| Tabla N°36: Registro del indicador (Entregas a Tiempo) después de la implementación | 124 |
| Tabla N°37: Registro del indicador (Fill Rate) después de la implementación | 124 |
| Tabla N°38: Registro de la variable dependiente Nivel de Servicio POST-TEST | 126 |
| Tabla N°39: Costo/Hora de los Participantes del Proyecto | 127 |
| Tabla N°40: Costo/Hora de los Participantes del Proyecto | 128 |
| Tabla N°41: Costo Total de Implementación | 128 |
| Tabla N°42: Costo/Hora de los Participantes del Proceso de Distribución..... | 129 |
| Tabla N°43: Costo Proceso de Distribución Pre y Post Implementación..... | 129 |
| Tabla N°44: Cantidad de pedidos no atendidos por quiebre de stock | 130 |
| Tabla N°45: Resumen Pedidos no atendidos por quiebre de stock (Valor de venta) ... | 130 |
| Tabla N°46: Relación Beneficio/Costo | 131 |
| Tabla N°47: Resumen de Procesamiento de Datos | 132 |
| Tabla N°48: Análisis Descriptivo Entregas de Pedidos a Tiempo | 132 |
| Tabla N°49: Análisis Descriptivo Entrega de Pedidos Completos | 133 |
| Tabla N°50: Análisis Descriptivo Nivel de Servicio | 133 |
| Tabla N°51: Prueba de Normalidad Nivel de Servicio Pre y Post Test | 134 |
| Tabla N°52: Estadísticas de Muestras emparejadas Nivel de Servicio | 135 |
| Tabla N°53: Prueba de Muestras emparejadas Nivel de Servicio | 136 |
| Tabla N°54: Prueba de Normalidad Entrega de pedidos a tiempo Pre y Post Test | 136 |
| Tabla N°55: Estadísticos Descriptivos de la Entrega de Pedidos a Tiempo | 137 |
| Tabla N°56: Estadístico de Prueba de la Entrega de Pedidos a Tiempo | 138 |
| Tabla N°57: Prueba de Normalidad Entrega de pedidos completos Pre y Post Test ... | 138 |
| Tabla N°58: Estadísticos Descriptivos de la Entrega de Pedidos Completos | 139 |
| Tabla N°59: Estadístico de Prueba de la Entrega de Pedidos completos | 140 |

ÍNDICE DE FIGURAS

| | |
|---|----|
| Figura N°1: Participación en el mercado de lubricantes (Empresas Nacionales e Internacionales) | 11 |
| Figura N°2: Diagrama de Ishikawa | 14 |
| Figura N°3: Diagrama de Pareto | 16 |
| Figura N°4: Estratificación de las causas | 16 |
| Figura N°5: Matriz de priorización | 17 |
| Figura N°6: Procesos primarios del modelo SCOR | 26 |
| Figura N°7: Niveles del modelo SCOR..... | 29 |
| Figura N°8: Almacén Callao | 39 |
| Figura N°9: Organigrama Empresa Blending S.A.C..... | 40 |
| Figura N°10: Cadena de Suministros de la empresa Blending S.A.C..... | 40 |
| Figura N°11: Productos Comercializados | 42 |
| Figura N°12: Sistema TMS | 43 |
| Figura N°13: Diagrama de Flujo (Recepción de Productos)..... | 47 |
| Figura N°14: Diagrama de Flujo (Almacenamiento de Producto Terminado) | 49 |
| Figura N°15: Diagrama de Actividades del Proceso de Recepción y Almacenamiento de productos terminados..... | 50 |
| Figura N°16: Diagrama de Flujo (Picking y Distribución de pedidos) | 53 |
| Figura N°17: Diagrama de Actividades del Proceso de Picking y Distribución de pedidos..... | 54 |
| Figura N°18: Diagrama VSM del Proceso de distribución de pedidos | 55 |
| Figura N°19: Nivel de servicio pre-test..... | 60 |
| Figura N°20: Interrogación Personal Distribución | 61 |
| Figura N°21: Registro de Participantes (Cuestionario Modelo SCOR) | 62 |
| Figura N°22: Evaluación SCOR en la empresa Blending S.A.C. | 77 |
| Figura N°23: Cronograma de las actividades de mejora a realizar | 78 |
| Figura N°24: Nuevo esquema del Proceso de Distribución Blending S.A.C..... | 80 |
| Figura N°25: Aprobación del nuevo proceso de distribución | 81 |
| Figura N°26: Nuevo procedimiento del proceso de distribución | 82 |
| Figura N°27: D1.3 Diagrama de flujo “Recepción de productos” | 83 |
| Figura N°28: Recepción de productos por parte de almacén | 84 |
| Figura N°29: D1.4 Diagrama de flujo “Reserva de stock y elegir condición de entrega” | 85 |
| Figura N°30: Reserva de stock en el sistema | 85 |
| Figura N°31: D1.5 Diagrama de flujo “Consolidación de pedidos” | 86 |

| | |
|--|-----|
| Figura N°32: Listado de pedidos confirmados para despacho | 86 |
| Figura N°33: D1.6 Diagrama de flujo “Construcción de cargas” | 87 |
| Figura N°34: Unidades de transporte planificadas para despacho | 88 |
| Figura N°35: D1.7 Diagrama de flujo “Definir ruta de envíos” | 89 |
| Figura N°36: D1.8 Diagrama de flujo “Seleccionar tarifa y transporte” | 90 |
| Figura N°37: D1.9 Diagrama de flujo “Picking de productos” | 91 |
| Figura N°38: Picking de productos | 91 |
| Figura N°39: D1.9 Diagrama de flujo “Packing de productos” | 92 |
| Figura N°40: Packing (Paletizado de productos por pedido) | 92 |
| Figura N°41: D1.10 Diagrama de flujo “Carga a transporte y emisión de documentos” | 93 |
| Figura N°42: Carga de productos al transporte | 94 |
| Figura N°43: D1.11 Diagrama de flujo “Recepción y verificación del cliente” | 95 |
| Figura N°44: Entrega de productos y verificación del cliente..... | 96 |
| Figura N°45: D1.12 Diagrama de flujo “Liquidación de documentos” | 97 |
| Figura N°46: Entrega de documentos de recepción | 98 |
| Figura N 47: Zonificación de Distritos Lima y Callao..... | 99 |
| Figura N°48: Mapa Implementado (Lima y Callao) | 100 |
| Figura N°49: Sistema de Registro de Clientes | 107 |
| Figura N°50: Evaluación Modelo SCOR post implementación..... | 114 |
| Figura N°51: Comparativo pre y post implementación..... | 116 |
| Figura N°52: Diagrama de Actividades del Proceso de Distribución Post Implementación | 117 |
| Figura N°53: Diagrama VSM Post implementación Proceso de Distribución..... | 118 |
| Figura N°54: Cadena de Suministros de la empresa Blending S.A.C. (post implementación)..... | 120 |
| Figura N°55: Comparativo del Nivel de Servicio Pre y Post test..... | 127 |

RESUMEN

El presente proyecto de tesis se desarrolla en la empresa Blending S.A.C., dicha empresa se dedica a la comercialización y distribución de lubricantes y aceites para el sector industrial y retail, el problema suscitado es que la empresa brinda un nivel de servicio a los clientes no tan eficiente, debido a las continuas observaciones que se dan en el proceso de la distribución de pedidos, como entregas de pedidos en fechas posteriores a la requerida por el cliente debido a un plan de ruteo de entrega de pedidos deficiente y a las entregas incompletas de pedidos debido las roturas de stock de productos con alta rotación.

El desarrollo del presente proyecto tiene por objetivo general mejorar el nivel de servicio en la distribución de pedidos en la empresa Blending S.A.C., basado en la aplicación del cuestionario del Modelo SCOR en su proceso de distribución, donde dicho modelo indica que actividades o prácticas hay que cumplir para tener un proceso eficiente y enfocado en el nivel de servicio al cliente.

Dicho proyecto de investigación tiene una metodología científica, de tipo aplicada, descriptiva y explicativa, y su diseño es cuasi experimental y longitudinal. La población lo conforman los reporte de entrega de pedidos durante un periodo de 30 días laborables pre y post implementación, a su vez se utilizó técnicas e instrumentos de recolección de datos como la observación del proceso de distribución, entrevistas a colaboradores que intervienen en el proceso, análisis y revisión de formatos archivos y reportes utilizados en dicho proceso.

Para cumplir con las exigencias del Modelo SCOR en el proceso de Distribución, se llegó a implementar un nuevo diagrama del proceso de distribución, un nuevo plan de programación de pedidos, un análisis ABC de productos con mayor demanda, un registro único de clientes, un formato de lead time y un nuevo reporte de seguimiento de pedidos, estas implementaciones lograron que el nivel de servicio mejore de un 77.98% que se tenía a un 95.07%. Para obtener mayor confiabilidad de los resultados se analizaron estadísticamente con una desviación estándar del 95% mediante el programa SPSS V.24. Finalmente se concluyó que mediante la aplicación del Modelo SCOR en la distribución de los pedidos se mejora el nivel de servicio, las entregas de pedidos a tiempo y las entregas de pedidos completos.

Palabras clave: Nivel de servicio, Distribución, Modelo SCOR, Entrega de pedidos.

ABSTRACT

The present thesis project is developed in the company Blending S.A.C., this company is dedicated to the commercialization and distribution of lubricants and oils for the industrial and retail sector, the problem raised is that the company provides a level of service to customers not so efficient, due to the continuous observations that occur in the process of distribution of orders, as deliveries of orders at dates later than required by the customer due to a poor delivery plan of orders and incomplete deliveries of orders due to stock breaks of products with high rotation.

The development of this project has the general objective of improving the level of service in the distribution of orders in the company Blending S.A.C., based on the application of the SCOR Model questionnaire in its distribution process, where this model indicates which activities or practices must be complied with in order to have an efficient process focused on the level of customer service.

This research project has a scientific, applied, descriptive and explanatory methodology, and its design is almost experimental and longitudinal. The population is conformed by the delivery reports of orders during a period of 30 working days pre and post implementation, at the same time we used techniques and instruments of data collection like the observation of the distribution process, interviews to collaborators that intervene in the process, analysis and revision of file formats and reports used in this process.

In order to comply with the requirements of the SCOR model in the distribution process, a new distribution process diagram was implemented, as well as a new order scheduling plan, an ABC analysis of products with greater demand, a single client register, a lead time format and a new order follow-up report. These implementations achieved an improvement in the service level from 77.98% to 95.07%. To obtain greater reliability of the results, they were statistically analyzed with a standard deviation of 95% using the SPSS V.24 program.

Finally, it was concluded that the application of the SCOR model in the distribution of orders improves the level of service, the delivery of orders on time and the delivery of complete orders.

Keywords: Service level, Distribution, SCOR model, Order delivery.

I. INTRODUCCIÓN

1.1 Realidad Problemática

1.1.1 Realidad Internacional

Actualmente ante la situación internacional que se está viviendo por la emergencia sanitaria debido a la enfermedad del COVID-19, la gestión en la cadena de abastecimiento ha tomado mucha importancia considerando las restricciones propias por temas de salud, esto ha llevado a que diferentes empresas logísticas de cada país optimicen su cadena de abastecimiento rediseñando sus modelos de negocio, productos y servicios.

El comercio y necesidad de diferentes productos para el consumo o utilización de las personas e industrias siempre ha sido el eje principal para la intercomunicación internacional mediante los avances en el transporte y entrega de mercadería. En estos tiempos las empresas industriales que tienen una cadena de abastecimiento logran ser competitivas debido a la eficacia de sus procesos y la efectividad con los que estos se realizan. Por ello una mejora en los procesos de distribución es considerada una estrategia competitiva ante otras empresas del mismo sector.

Según la Revista Newtek (2018), Jesús Terradillos (Miembro de la Sociedad Europea de Ingenieros de Lubricación), indicó en su artículo “Pasado, Presente y Futuro de la Lubricación” que en el mercado de lubricantes y aceite los mayores exponentes en el mundo son EE.UU, Rusia, China, Japón, Alemania e India, e indica que la demanda de lubricantes siempre ha tenido un crecimiento en los países asiáticos asociada al aumento del parque móvil “Allí hay que hablar de China con nombres y apellidos”, un mercado que absorbió el 2017 un 25.7% las ventas mundiales de vehículos, donde se apuesta por lubricantes que tengan niveles tecnológicos europeos, en sofisticación y exigencia medioambiental.

A su vez se indica que el mercado de lubricantes está relativamente fragmentado en Europa ya que en dicho continente existen alrededor de 300 fabricantes de lubricantes y aceites, teniendo en cuenta que en todo el mundo existen 1700 fabricantes de los cuales, 1500 son compañías independientes y 200 están integradas en grandes compañías nacionales e internacionales que producen, comercializan y distribuyen sus productos para todo el mundo.

Tabla N°1: Participación en ventas por tipo de producto a nivel internacional

| SEGMENTACIÓN DE PRODUCTOS | PARTICIPACIÓN EN VENTAS (%) |
|---------------------------|-----------------------------|
| AUTOMOCIÓN | 53% |
| INDUSTRIAL Y MARÍTIMO | 38% |
| MOTO | 9% |

Fuente: Gerencia de Asia-Europa-ROW Lubricantes Repsol, José Carlos Pascual (2017)
Elaboración: Propia

1.1.2 Realidad Nacional

Actualmente en el Perú muchas empresas se han visto debilitadas en la gestión de sus procesos logísticos, debido a la emergencia sanitaria y restricciones que esto conlleva. Según el Diario Gestión (2017), a través del estudio realizado por GS1 PERÚ “Competitividad de las Cadenas de Suministro en el Perú 2017”, indica que desde el año 2017, solo el 30% de las empresas del Perú tienen procesos competitivos, el 10% tienen procesos en aprendizaje, el 35% tienen procesos en un primer nivel y el 25% tienen procesos prácticos. Esto tiene como resultado que el Perú este ubicado en el puesto 65 de 144 economías, indicado por el Foro Económico Mundial.

Es por ello que actualmente hay mucho por hacer en las empresas peruanas, en lo que refiere a las operaciones de la cadena de suministro, más aún en procesos de distribución y transporte que generalmente son el último eslabón para que el producto llegue en manos de los clientes finales.

Según el Diario Gestión (2018), Sebastián Kunckel (Gerente de Ventas de Liqui Moli Perú), indicó que el Perú vendió US\$400 millones por la demanda en el sector industrial, donde el segmento de industrias (fábricas) consumen más del 50% de lubricantes que se venden, mientras la otra parte se destina a autos, motos y flota náutica.

El Sector de lubricantes y aceites en el Perú es competitivo donde se comercializan diferentes marcas para su comercialización y distribución en el país.

Tabla N°2: Marcas de lubricantes en el Perú

| MARCA DE LUBRICANTE | EMPRESA PERTENECIENTE |
|---------------------|-----------------------|
| MOBIL | EXXON MOBIL |
| TOTALL | TOTALL SA |
| SHELL HELIX | SHELL GLOBAL |
| URANIA | PETRONAS LUBRICANTS |
| VISTONY | VISTONY SAC |
| LUBRIMAX | PECSA SA |
| CAM2 | ISOPETROL SAC |
| REPSOL | REPSOL SA |
| CASTROL | DINET SA |

Fuente: Páginas Web de empresas mencionadas

Elaboración: Propia

1.1.3 Realidad Local

El mercado de lubricantes en Lima y Provincias, siempre ha tenido mayor demanda en el sector automotriz (retail), sin embargo en el último año ha habido una baja demanda en dicho sector, debido a las pocas inversiones que se dieron últimamente en las diferentes industrias del país. Actualmente por los bajos niveles económicos que presenta el país en todos sus sectores productivos, la demanda del mercado de lubricantes se ha visto afectada.

Según el Ministerio de la Producción-PRODUCE (2016), el mercado de lubricantes se encuentra compuesto por 15 empresas entre comercializadores y productores, de las cuales el 95% de participación en el mercado son de 4 corporaciones internacionales y el 5% son de empresas nacionales.

Figura N°1: Participación en el mercado de lubricantes (Empresas Nacionales e Internacionales)

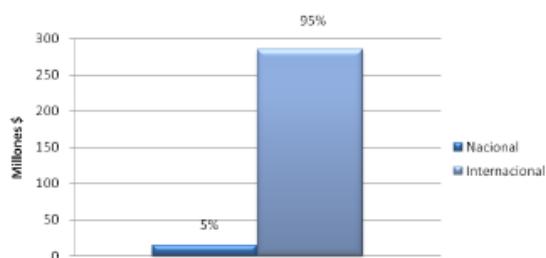

Fuente: Ministerio de la Producción-PRODUCE / Oficina de Estadística (2016)

Según el Diario Gestión (2017), José Antonio Galdós (Gerente General de Nexos Lubricantes), indico que todos los años desde el 2015, el sector minero impulsa al mercado de lubricantes en un 10% ante la demanda de productos que se utilizan para sus maquinarias, y por ende la distribución de dichos productos demanda una mayor eficiencia en cuanto a la cadena de abastecimiento que debe tener una empresa que pertenezca al mercado de lubricantes por la lejanía y remota zona donde operan dichas empresas industriales.

En el departamento de Lima y más específicamente en la provincia del Callao, existen varios Operadores Logísticos que brindan el servicio de almacenaje, distribución y transporte para diferentes clientes, de diferentes industrias del país. En esta provincia del Callao se encuentra la empresa Blending S.A.C., la cual ofrece los siguientes servicios logísticos:

- Compra de materias primas o productos importados
- Almacenamiento de productos a granel o empacados
- Servicios de facturación, despacho y distribución a nivel nacional
- Servicios de exportación

La empresa Blending S.A.C., tiene 12 años en el mercado peruano, dedicándose a la distribución y comercialización de lubricantes de las marcas (Chevron, Cam2, Gulf, Maxxoil), la empresa tiene 2 tipos de clientes, industriales y retail, los clientes industriales son los que compran los lubricantes como insumo para su maquinaria, entre ellos están empresas pesqueras, mineras, energéticas, de construcción, etc. Los clientes del sector retail son las empresas minoristas que suministran lubricantes a los clientes finales, y estos son los lubricentros, talleres mecánicos, autoservicios, etc.

La empresa importa el 30% de productos empacados (Gulf) del país de Bélgica y el 70% es de producción de la misma organización, estos productos se comercializan localmente y también se exporta a clientes de países como Bolivia y Ecuador. De igual forma la empresa cuenta con un proceso de manufactura donde se realiza la mezcla de aceite con aditivos especiales para la fabricación de grasas y lubricantes, estas a su vez son envasados en cilindros, baldes, bolsas especiales o dispuestas en tanques de almacenamiento para su posterior despacho a granel.

El negocio de la empresa Blending S.A.C, es la fabricación, comercialización y distribución de lubricantes, donde se involucran varias áreas que son las siguientes:

- Ventas: Responsable de la búsqueda y fidelización de nuevos clientes.
- Planeamiento: Responsable del planeamiento de la fabricación e importación de productos empacados.
- Producción: Responsable de la fabricación, mezcla y envasado de lubricantes.
- Almacén: Responsable del almacenamiento y etiquetado del producto terminado, inventariado semanal y mensual del producto terminado.
- Distribución: Responsable del despacho de los productos finales a los clientes.

El área de distribución realiza el proceso de despacho de productos empacados (cilindros, baldes y cajas) mediante camiones de carga seca, la empresa utiliza los servicios de empresas de transporte que hacen entrega de los pedidos en Lima y Provincias.

La empresa tiene clientes retail e industriales a nivel nacional, A estos clientes es muy importante que se le brinde un nivel de servicio óptimo en la atención de sus pedidos ante

la competitividad de otras empresas que ofrecen otras marcas de igual o menor similitud en lo que a calidad respecta.

Este nivel de servicio óptimo que se quiere dar no se está dando actualmente ya que existen problemas de operación en cuanto a la mala comunicación y gestión entre las principales áreas que intervienen en la distribución de los pedidos.

A continuación se detalla algunos de los problemas para que no haya un nivel de servicio óptimo:

- Roturas de stock de productos de alta rotación lo cual ocasiona pedidos que no se atiendan.
- Pedidos no entregados por direcciones de entregas erróneas que el área de ventas brinda al área de distribución.
- Pedidos errados y/o pedidos no solicitados por los clientes, generando devoluciones y falsos fletes.
- Deficiente plan de ruteo, lo cual ocasiona que no se entreguen los pedidos en las fechas solicitadas por los clientes.
- Falta de indicadores logísticos que permita evaluar el nivel de servicio que se brinda

Ante estos problemas en el tema de la distribución de los pedidos, si no es atendido rápidamente, la empresa se podría ver afectada económicamente por no controlar sus indicadores logísticos, esto lleva a que se ponga en riesgo las utilidades de la empresa y además de ceder mercado a los competidores del mismo sector comercial por el deficiente nivel de servicio que se brinda.

Es conveniente que el proceso de la distribución de pedidos debe mejorar, esto lograría tener una variable medible que sería el nivel de servicio que se brinda a los clientes. En consecuencia para mejorar el nivel de servicio y los procesos que se da actualmente en la empresa, el presente trabajo propone aplicar el modelo SCOR en base a su proceso de Distribución (DELIVER) que se basa en hacer una comparación y evaluación de nuestros procesos con las mejores prácticas mundiales en cuanto a las operaciones de cadena de abastecimiento se refiere,

Para analizar a más detalle los problemas que se da en la empresa Blending S.A.C., se utilizó el diagrama de Ishikawa para determinar las causas del problema y el efecto que tiene.

Figura N°2: Diagrama de Ishikawa

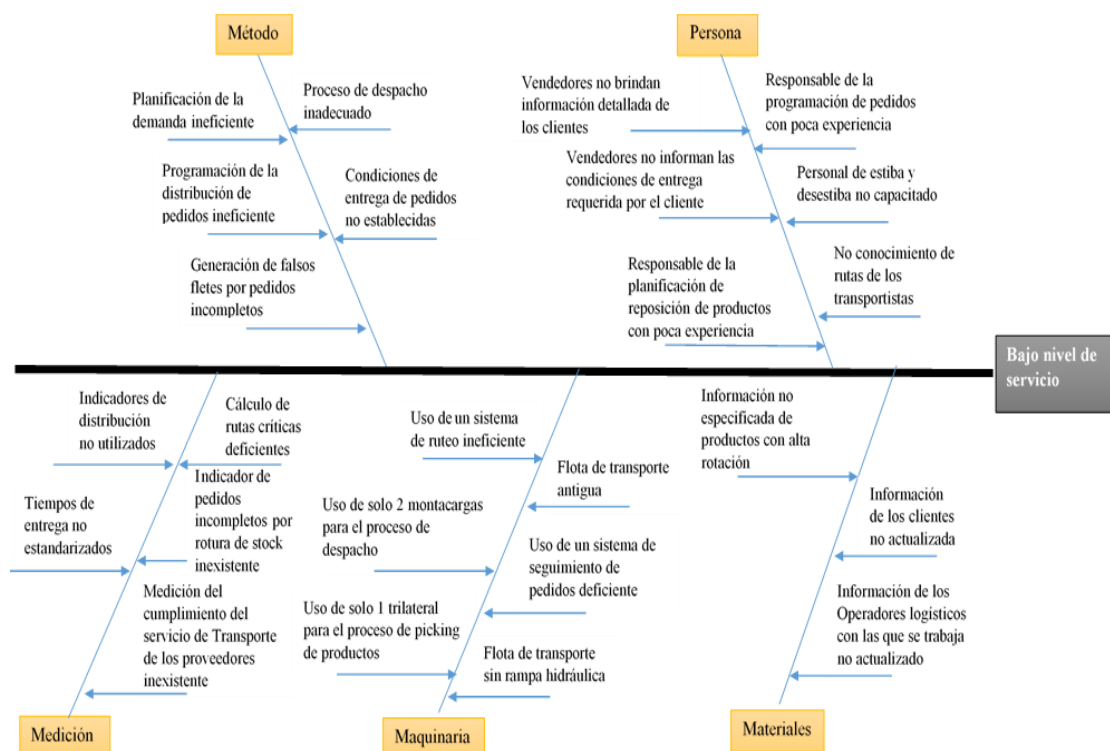

Fuente: Elaboración Propia

Se observa en la Figura N°2 que la empresa Blending S.A.C. presenta varios problemas referentes al tema de distribución de pedidos, que en consecuencia percute en el bajo nivel de servicio que se brinda. Este bajo nivel de servicio se traduce en que haya un 14% de pedidos no entregados a tiempo y un 12% de pedidos entregados incompletos en los últimos 3 meses, generando una pérdida económica de S/24478.53 para la empresa, por penalizaciones de los clientes y ventas perdidas.

Para conocer los problemas más recurrentes que se dan en la empresa se realizó la Matriz de correlación gracias al Diagrama de Ishikawa que se construyó.

Tabla N°3: Causas encontradas

| | |
|-----|---|
| C1 | Proceso de despacho inadecuado |
| C2 | Planificación de la demanda ineficiente |
| C3 | Programación de la distribución de pedidos ineficiente |
| C4 | Condiciones de entrega de pedidos no establecidas |
| C5 | Generación de falsos fletes por pedidos incompletos |
| C6 | Vendedores no brindan información detallada de los clientes |
| C7 | Responsable de la programación de pedidos con poca experiencia |
| C8 | Vendedores no informan las condiciones de entrega requerida por el cliente |
| C9 | Personal de estiba y desestiba no capacitado |
| C10 | Responsable de la planificación de reposición de productos con poca experiencia |
| C11 | No conocimiento de rutas de los transportistas |
| C12 | Indicadores de distribución no utilizados |

| | |
|-----|---|
| C13 | Cálculo de rutas críticas deficientes |
| C14 | Tiempos de entrega no estandarizados |
| C15 | Indicador de pedidos incompletos por rotura de stock inexistente |
| C16 | Medición del cumplimiento del servicio de Transporte de los proveedores inexistente |
| C17 | Uso de un sistema de ruteo ineficiente |
| C18 | Flota de transporte antigua |
| C19 | Uso de solo 2 montacargas para el proceso de despacho |
| C20 | Uso de un sistema de seguimiento de pedidos deficiente |
| C21 | Uso de solo 1 trilateral para el proceso de picking de productos |
| C22 | Flota de transporte sin rampa hidráulica |
| C23 | Información no especificada de productos con alta rotación |
| C24 | Información de los clientes no actualizada |
| C25 | Información de los Operadores logísticos con las que se trabaja no actualizado |

Fuente: Elaboración Propia

Tabla N°4: Matriz de Correlación de las causas encontradas

| | C-1 | C-2 | C-3 | C-4 | C-5 | C-6 | C-7 | C-8 | C-9 | C-10 | C-11 | C-12 | C-13 | C-14 | C-15 | C-16 | C-17 | C-18 | C-19 | C-20 | C-21 | C-22 | C-23 | C-24 | C-25 | Frecuencia | % Ponderado |
|------|-----|-----|-----|-----|-----|-----|-----|-----|-----|------|------|------|------|------|------|------|------|------|------|------|------|------|------|------|------|------------|-------------|
| C-1 | | 0 | 1 | 1 | 0 | 1 | 1 | 1 | 1 | 0 | 0 | 1 | 0 | 0 | 1 | 1 | 1 | 1 | 1 | 0 | 1 | 1 | 1 | 1 | 1 | 16 | 10% |
| C-2 | 0 | | 1 | 1 | 1 | 0 | 1 | 0 | 0 | 1 | 0 | 1 | 0 | 1 | 0 | 0 | 0 | 0 | 0 | 0 | 0 | 0 | 1 | 1 | 0 | 10 | 6% |
| C-3 | 1 | 1 | | 1 | 1 | 0 | 1 | 0 | 0 | 1 | 1 | 1 | 1 | 1 | 1 | 1 | 1 | 1 | 1 | 0 | 0 | 0 | 1 | 1 | 1 | 18 | 12% |
| C-4 | 0 | 1 | 0 | | 1 | 1 | 0 | 0 | 0 | 1 | 0 | 0 | 0 | 0 | 1 | 0 | 0 | 0 | 1 | 0 | 1 | 0 | 1 | 0 | 0 | 8 | 5% |
| C-5 | 0 | 1 | 0 | 1 | | 1 | 0 | 0 | 0 | 1 | 0 | 0 | 0 | 0 | 1 | 0 | 0 | 0 | 0 | 0 | 0 | 0 | 1 | 0 | 0 | 6 | 4% |
| C-6 | 1 | 0 | 0 | 0 | 0 | | 0 | 0 | 0 | 0 | 1 | 0 | 0 | 0 | 0 | 0 | 0 | 0 | 0 | 0 | 0 | 0 | 0 | 0 | 0 | 2 | 1% |
| C-7 | 0 | 0 | 1 | 0 | 0 | 0 | | 0 | 0 | 0 | 0 | 1 | 0 | 0 | 0 | 0 | 0 | 0 | 0 | 0 | 0 | 0 | 0 | 0 | 1 | 4 | 3% |
| C-8 | 0 | 1 | 1 | 0 | 0 | 0 | 1 | | 0 | 0 | 0 | 0 | 0 | 0 | 0 | 0 | 0 | 1 | 0 | 0 | 0 | 0 | 0 | 0 | 0 | 4 | 3% |
| C-9 | 1 | 0 | 0 | 0 | 0 | 0 | 0 | 0 | | 0 | 0 | 0 | 0 | 0 | 0 | 0 | 0 | 0 | 0 | 0 | 0 | 0 | 0 | 0 | 0 | 1 | 1% |
| C-10 | 0 | 1 | 0 | 1 | 1 | 0 | 0 | 0 | 0 | | 0 | 0 | 0 | 0 | 0 | 0 | 0 | 0 | 0 | 0 | 0 | 0 | 1 | 0 | 0 | 4 | 3% |
| C-11 | 0 | 0 | 1 | 0 | 0 | 0 | 1 | 0 | 0 | 0 | | 0 | 1 | 0 | 0 | 0 | 1 | 0 | 0 | 0 | 0 | 0 | 0 | 1 | 0 | 5 | 3% |
| C-12 | 1 | 1 | 1 | 0 | 1 | 0 | 1 | 0 | 0 | 1 | 0 | | 1 | 1 | 1 | 1 | 0 | 0 | 0 | 0 | 0 | 0 | 1 | 1 | 1 | 13 | 8% |
| C-13 | 0 | 0 | 1 | 0 | 0 | 0 | 1 | 0 | 0 | 0 | 1 | 1 | | 1 | 0 | 1 | 1 | 0 | 0 | 0 | 0 | 0 | 0 | 1 | 1 | 9 | 6% |
| C-14 | 1 | 1 | 1 | 1 | 0 | 0 | 1 | 0 | 0 | 0 | 1 | 1 | 1 | | 0 | 1 | 1 | 0 | 0 | 1 | 0 | 0 | 0 | 1 | 1 | 13 | 8% |
| C-15 | 0 | 1 | 0 | 1 | 1 | 1 | 0 | 0 | 0 | 1 | 0 | 0 | 0 | 0 | | 0 | 0 | 0 | 0 | 0 | 0 | 0 | 1 | 0 | 0 | 6 | 4% |
| C-16 | 0 | 0 | 0 | 0 | 0 | 0 | 1 | 0 | 0 | 0 | 0 | 1 | 1 | 1 | 0 | | 0 | 0 | 0 | 0 | 0 | 0 | 0 | 0 | 1 | 5 | 3% |
| C-17 | 1 | 0 | 1 | 0 | 0 | 0 | 1 | 0 | 0 | 0 | 0 | 0 | 0 | 0 | 1 | 0 | | 0 | 0 | 0 | 0 | 0 | 0 | 0 | 1 | 5 | 3% |
| C-18 | 0 | 0 | 1 | 0 | 0 | 0 | 0 | 0 | 0 | 0 | 0 | 0 | 0 | 0 | 0 | 0 | 0 | | 0 | 0 | 0 | 0 | 0 | 0 | 1 | 2 | 1% |
| C-19 | 0 | 0 | 0 | 0 | 0 | 0 | 1 | 0 | 0 | 0 | 0 | 0 | 0 | 0 | 0 | 0 | 0 | 0 | | 0 | 0 | 0 | 0 | 0 | 0 | 1 | 1% |
| C-20 | 0 | 0 | 0 | 0 | 0 | 0 | 0 | 0 | 0 | 0 | 0 | 1 | 0 | 0 | 0 | 1 | 0 | 1 | 0 | | 0 | 0 | 0 | 0 | 0 | 3 | 2% |
| C-21 | 1 | 0 | 0 | 1 | 0 | 0 | 0 | 1 | 0 | 0 | 0 | 0 | 0 | 0 | 0 | 0 | 0 | 0 | 0 | 0 | | 0 | 0 | 0 | 0 | 3 | 2% |
| C-22 | 1 | 0 | 0 | 0 | 0 | 0 | 0 | 0 | 1 | 0 | 0 | 0 | 0 | 0 | 0 | 1 | 0 | 1 | 0 | 0 | 0 | | 0 | 0 | 0 | 4 | 3% |
| C-23 | 0 | 0 | 0 | 1 | 1 | 1 | 0 | 0 | 0 | 0 | 0 | 1 | 0 | 0 | 1 | 0 | 0 | 0 | 0 | 0 | 0 | 0 | | 0 | 0 | 5 | 3% |
| C-24 | 1 | 0 | 1 | 0 | 0 | 1 | 0 | 1 | 0 | 0 | 0 | 0 | 0 | 0 | 0 | 0 | 0 | 0 | 0 | 0 | 1 | 0 | 0 | 0 | 0 | 5 | 3% |
| C-25 | 0 | 0 | 1 | 0 | 0 | 0 | 1 | 0 | 0 | 0 | 0 | 1 | 0 | 0 | 0 | 0 | 0 | 0 | 0 | 0 | 0 | 0 | 0 | 0 | 0 | 3 | 2% |
| | | | | | | | | | | | | | | | | | | | | | | | | | | 155 | 100% |

Fuente: Elaboración Propia

Se observa en la Tabla N°4 que las causas principales que originan el problema de un bajo nivel de servicio son, programación de la distribución de pedidos ineficiente (11%), proceso de despacho inadecuado (10%), Indicadores de distribución no utilizados (8%), Tiempos de entrega no estandarizados (8%), Planificación de la demanda ineficiente (6%), Cálculo de rutas críticas deficientes (6%).

Con dicha información se realizó una representación gráfica (Diagrama de Pareto) para visualizar a mayor detalle las causas de mayor y menor relevancia.

Figura N°3: Diagrama de Pareto

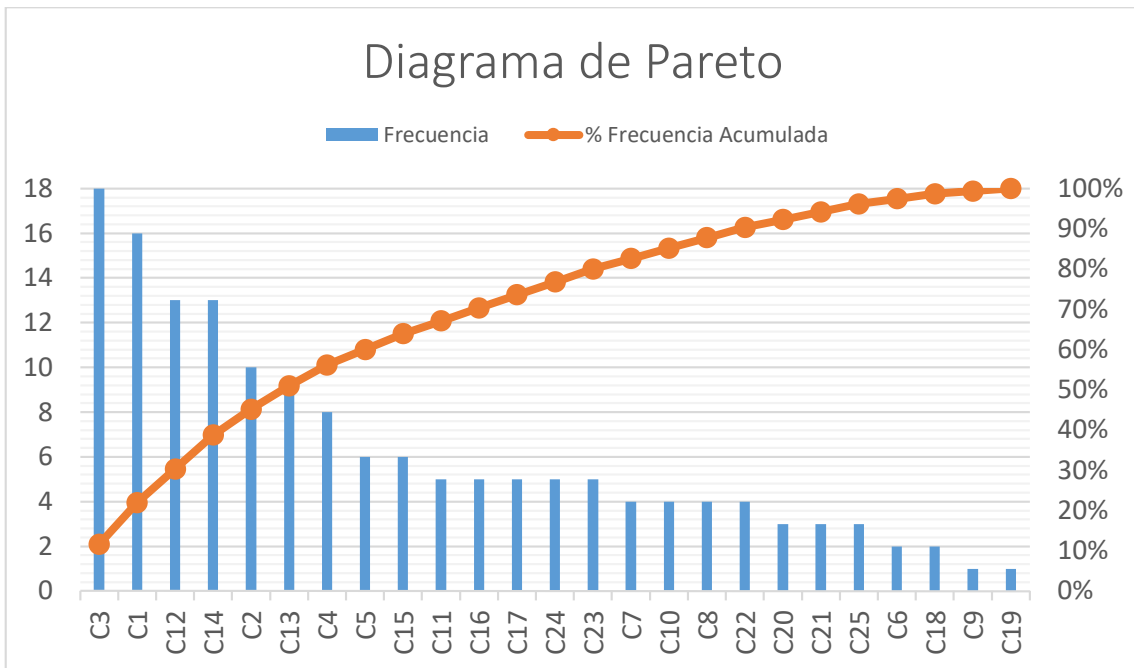

Fuente: Elaboración Propia

También se realizó la estratificación de las causas, clasificado en 4 categorías, gestión, calidad, procesos y herramientas, donde se visualiza que los mayores problemas se dan en temas de gestión (46%) y procesos (17%).

Figura N°4: Estratificación de las causas

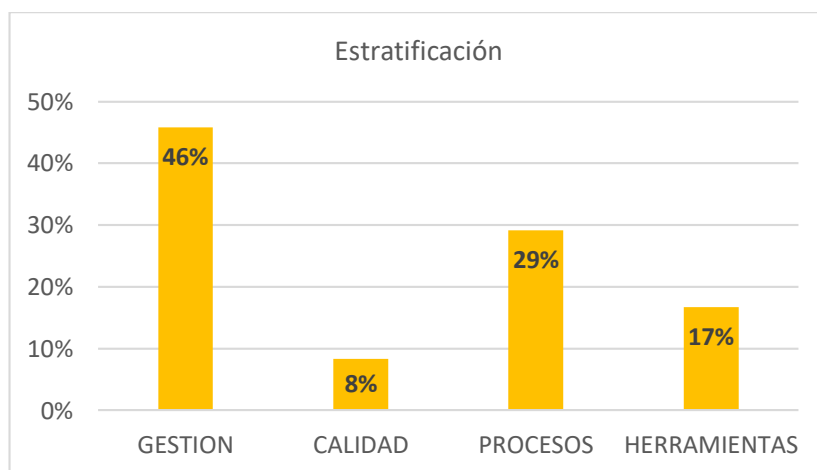

Fuente: Elaboración Propia

Para escoger la mejor herramienta de solución al problema de mejorar el nivel de servicio en la distribución de pedidos, se realizó la Matriz de Solución de Problemas, donde se hace una puntuación del 1 al 5 de la herramienta a escoger, siendo 5 el valor más ideal.

Tabla N°5: Matriz de Solución de Problemas

| ALTERNATIVAS DE SOLUCIÓN | CRITERIOS | | | | | TOTAL |
|--------------------------|--------------------------|---------------------------|--------------------------|------------------------------|----------------------|-----------|
| | Costos de Implementación | Duración de entrenamiento | Tiempo de implementación | Alineamiento a la estrategia | Retorno de Inversión | |
| Modelo SCOR | 4 | 4 | 5 | 4 | 4 | 21 |
| Lean Six Sigma | 3 | 2 | 3 | 2 | 3 | 13 |
| Mejora de Procesos | 3 | 3 | 4 | 3 | 2 | 15 |
| Lean Management | 3 | 4 | 4 | 3 | 3 | 17 |

Fuente: Elaboración Propia

Se observa en la Tabla N°5 que la mejor herramienta a utilizar para la solución del problema es la aplicación del Modelo SCOR, comparándose con otras herramientas a utilizar como son el Lean Six Sigma, Mejora de Procesos, Lean Management, dicho diagnóstico se hizo en base a 5 criterios que son el costo de implementación, duración de entrenamiento, tiempo de implementación, alineamiento a la estrategia y el retorno de inversión.

Finalmente se procedió a realizar la Matriz de Priorización que nos ayuda a decidir el estrato que se tiene que priorizar para la solución de los problemas.

Figura N°5: Matriz de priorización

| CONSOLIDACIÓN DE PROBLEMAS POR AREA | | | | | | NIVEL DE CRITICIDAD | | | | | |
|-------------------------------------|--------|----------|-----------|------------|------------|---------------------|-----------------|------------------------------|---------|--------------|-----------|
| | Método | Personas | Mediación | Maquinaria | Materiales | | Total Problemas | Tasa Porcentual de Problemas | Impacto | Calificación | Prioridad |
| GESTION | 3 | 3 | 4 | 0 | 0 | ALTO | 10 | 42% | 4 | 96 | 1 |
| PROCESOS | 1 | 0 | 1 | 3 | 3 | ALTO | 8 | 33% | 8 | 43 | 2 |
| HERRAMIENTAS | 0 | 1 | 0 | 3 | 0 | MEDIO | 4 | 17% | 7 | 13 | 3 |
| CALIDAD | 0 | 2 | 0 | 0 | 0 | BAJO | 2 | 8% | 2 | 3 | 4 |
| Total de problemas | | | | | | | 24 | 100% | | | |

Fuente: Elaboración Propia

Se observa en la Figura N°5 que el estrato de “Gestión” tiene la mayor calificación de 96 siendo así la de mayor prioridad.

1.2 Trabajos Previos

1.2.1 Antecedentes Nacionales

PUMA Llanos, Dante Luis, “Propuesta de Mejora en la Gestión Logística utilizando la Metodología SCOR para la reducción de costos en una empresa de distribución y venta

de productos farmacéuticos”, Arequipa 2018. Tesis (Titulo de Ingeniería Industrial) Arequipa: Universidad Católica de Santa María. Facultad de Ciencias e Ingenierías Físicas Formales, 2018.

La presente tesis realiza su estudio en el establecimiento farmacéutico “Farmacia Dante” donde sus problemas principales son la mala planificación del abastecimiento de insumos de acuerdo a la demanda solicitada, productos vencidos por poca rotación y mal almacenamiento según condiciones especiales del producto generando así pérdidas económicas a la empresa, los procesos en la venta de productos es ineficiente debido a que no hay un proceso de almacenamiento estandarizado de productos.

El objetivo del estudio es realizar una reestructuración del proceso logístico en base al modelo SCOR en cuanto a la planificación del abastecimiento de medicamentos según la demanda de estas, la implementación de un sistema de registros, identificando que productos tienen mayor y menor rotación para su venta, y capacitar a los colaboradores de la farmacia en los procesos de ventas y atención al cliente.

Finalmente dentro de las conclusiones del estudio realizado se llegó que aplicando el Modelo SCOR para mejorar la gestión logística se redujo los costos de distribución y venta en s/12561.90 aplicadas en un periodo de un año, donde se desarrolló un plan de capacitaciones a los trabajadores, se realizó la Matriz RACI donde se determinó las responsabilidades de cada trabajador según el procedimiento que se realice y se realizó la metodología Poka Yoke para controlar la utilización de insumos.

ALLASI Echevarría, Willians Alonzo, “Aplicación del modelo SCOR para la Logística inversa de una empresa textil en la ciudad Arequipa”, Arequipa 2020. Tesis (Titulo de Ingeniería Industrial). Arequipa: Universidad Católica de Santa María. Facultad de Ciencias e Ingenierías Físicas Formales, 2020.

El presente proyecto de tesis realiza sus estudios en la empresa “NELANA S.A.C”, buscando optimizar los procesos de la cadena de suministro, dentro de ellos se encuentran los procesos de devoluciones, manejos de residuos y exceso de inventario.

Para ello se empleó la herramienta del análisis de Ishikawa en base al modelo SCOR, donde se hallaron las causas y consecuencias del mal funcionamiento de la cadena de suministros para luego identificar y plantear oportunidades de mejora en cuanto a los problemas encontrados. Se propuso la implementación de las 5S’s para ayudar a la organización a tener una eficiente gestión en sus operaciones y así disminuir las pérdidas de tiempo en el trabajo, ocasionado por el desorden en las operaciones. Se empleó

procedimientos de trabajo de acuerdo a la sugerencia del modelo SCOR en su proceso de devolución, ya que la empresa no tenía un correcto funcionamiento de la logística inversa ya que no contaba con procedimientos eficientes.

El presente estudio concluyo que utilizando los procedimientos de trabajos sugeridos en base al modelo SCOR, se mejoró la política de inventario y el proceso de devolución, teniendo como consecuencia la mejora en los niveles económicos de la empresa.

FLORES Delgado, Katherine Tatianna y SANCHEZ Duque, Natally Kristell “Aplicación del modelo SCOR en la gestión de la cadena de suministros para reducir costos logísticos en la empresa Cerámicos Lambayeque S.A.C.”, Pimentel 2019. Tesis (Titulo de Ingeniería Industrial). Arequipa: Universidad Señor de Sipán. Facultad de Ingeniería, Arquitectura y Urbanismo, 2019.

El presente estudio de tesis se desarrolla en la organización “Cerámicos Lambayeque S.A.C”, donde se identificó el problema de una mala gestión en la cadena de suministros, reflejándose en la mala planificación de la demanda de materia prima a utilizar para la fabricación de sus productos y posterior distribución y venta, esto tiene como consecuencia un aumento de los costos logísticos en la organización.

El objetivo de dicho estudio es aplicar el modelo SCOR en la gestión de la cadena de suministros, esto permitirá disminuir los costos de inventario, mejorar la calidad y eficiencia en los procesos logísticos dentro de la organización garantizando que el producto final llegue en el tiempo requerido al cliente y garantizando que no haya desabastecimiento de material para la producción del producto final.

El presente estudio concluyo que aplicando el modelo SCOR en los procesos logísticos, la empresa tuvo un costo beneficio de 1.36 con la propuesta planteada, es decir que por cada sol de inversión se obtuvo 1.36 soles de beneficio, además se obtuvo una mejora de los costos logísticos del 12%.

ORMACHEA Baca, Kevin Juvenal y ROMERO Terrazas, Elif Alexandra, “Mejora de la Gestión Logística mediante la Aplicación del Modelo SCOR para el Proyecto Q’EWAR en el distrito de Andahuaylas, Cusco, 2019.”, Cusco 2019. Tesis (Titulo de Ingeniería Industrial). Cusco: Universidad Andina del Cusco. Facultad de Ingeniería y Arquitectura, 2019.

El presente estudio de tesis tiene por objetivo mejorar la gestión logística mediante la aplicación del modelo SCOR para el proyecto Q’EWAR, en la ciudad del Cusco. Dicho

proyecto antes de la aplicación del Modelo SCOR no contaba con procesos estandarizados en planificación y compras de materiales, inventarios, control de almacén y salida de productos terminados, al tener un proceso logístico deficiente tiene como consecuencia que afecte de manera negativa la productividad de la empresa, aumentando el costo de producción, el costo de almacén, retrasos de entrega de pedidos y deterioro de la confianza con los clientes.

Tras el diagnóstico del Proyecto Q'EWAR a través de realizar cuestionario sugerido del Modelo SCOR, se tuvo que implementar mejoras en base a la metodología kanban, creación de formatos de compras e inventarios, creación de un forecast para la planificación de ventas y la implementación de un software de apoyo.

En conclusión aplicando el Modelo SCOR en el Proyecto Q'EWAR, la rotación de mercadería aumentó en 1.6% (8.7% a 10.3%), el volumen de compra tuvo una reducción de 28.39% (0.0782 a 0.0560) y la entrega de pedidos a tiempo tuvo un incremento de 31.9% (39.52% a 71.42%).

ROJAS López, Marcos Manuel, “Propuesta de Implementación del Modelo SCOR para incrementar la efectividad de los procesos de la cadena de suministro de la empresa Import y Export Panita E.I.R.L.”, Trujillo 2018. Tesis (Titulo de Ingeniería Industrial). Trujillo: Universidad Nacional de Trujillo. Facultad de Ingeniería, 2018.

El presente estudio de tesis se desarrolló en la empresa “Comercial Panita”, la cual tiene como finalidad mejorar sus procesos en la cadena de suministros, ya que se corroboró que en dicha organización no se utilizan herramientas de gestión para realizar sus procesos logísticos, teniendo como consecuencia procesos deficientes en su cadena de suministros. Para ello se utilizó el cuestionario del modelo SCOR, donde en primer lugar se hizo un diagnóstico inicial de los procesos de la cadena de suministros, proponiendo un modelo que ayude a mejorar la gestión del inventario actual, a su vez se propuso el uso de pronósticos de la demanda, se desarrolló una propuesta para la gestión de los proveedores y a la vez se propuso una redistribución del almacén, asegurando que la empresa tenga una mejora en el rendimiento de sus procesos de la cadena de suministros.

En conclusión se determinó que aplicando el cuestionario estándar del modelo SCOR se mejoró la eficiencia en los procesos de la cadena de suministros y en la gestión del servicio al cliente, teniendo 85% de pedidos entregados a tiempo y 89% de pedidos entregados completos, y basándose en la evaluación económica financiera se determinó

un VAN de s/217062.34 y un TIR de 85% que indica que dicha aplicación es factible para la empresa.

1.2.1 Antecedentes Internacionales

DELGADO Larreátegui, Paola Fernanda y NEIRA León, Kevin Josué, “Optimización del Sistema Logístico mediante la aplicación del modelo SCOR (Supply Chain Operations Reference) en las bodegas de materia prima de la empresa Calzado Gamo’s en la ciudad de Ambato”, Riobamba 2019. Tesis (Titulo de Ingeniería Industrial). Ecuador: Escuela Superior Politécnica de Chimborazo. Facultad de Mecánica, 2019.

La presente tesis se realizó en la empresa Calzado Gamos, dicho trabajo tiene como fin buscar la optimización del sistema logístico en los almacenes de materia prima de la empresa mencionada aplicando el modelo SCOR, para ello se realizó un primer diagnóstico de las actividades que se realizan en la cadena de suministro, utilizando la herramienta del cuestionario a los trabajadores, también se desarrolló un diagrama de procesos en las operaciones de almacenamiento y manejo de materiales. Esto tuvo como resultado el desarrollo y rediseño de los procesos en la cadena de suministros de la empresa, y también la realización de indicadores en el proceso de abastecimiento.

La presente tesis de investigación concluyo en que se optimizó el sistema logístico a través de la aplicación del modelo SCOR en los almacenes de materia prima de la empresa Calzado Gamos, esto se hizo a través de la evaluación de cada proceso con indicadores y la implementación de mejores prácticas en temas de recepción, distribución, almacenamiento e inventario. Teniendo como resultado 98.24% en el cumplimiento del pedido, 96.69% en el cumplimiento de entregas de pedidos completos, 56.58% en utilización del almacén y 99.97% de productos en inventario.

SIGUENZA Peñafiel, Karina Monserrath, “Modelo para la Gestión de la Cadena de Suministro mediante el uso del modelo SCOR.10 en la empresa Centro Comercial Suiza”, Cuenca 2017. Tesis (Titulo de Ingeniería Industrial). Ecuador: Universidad del Azuay. Facultad de Ciencia y Tecnología, 2017.

El presente proyecto de tesis se desarrolló en la empresa Comercial Suiza donde se presenta un problema de un mal manejo en la gestión de la cadena de suministro, esto se debe a que no existe un proceso detallado para el aprovisionamiento de materia prima y devoluciones de productos. Por esta razón la empresa Comercial Suiza se ha visto en implementar un modelo de gestión de suministros mediante el uso del modelo SCOR, para reordenar todos sus procesos de la cadena logística.

El proyecto tuvo como objetivo realizar en primer lugar un análisis del estado actual de la cadena logística, identificando los procesos deficientes para luego diseñar un modelo de gestión ajustado en el modelo SCOR, en base a los procesos de planificación, aprovisionamiento y devolución.

EL trabajo de tesis tuvo como resultado establecer un método estructurado de los procesos de la cadena de suministro, además se desarrolló una herramienta que permite controlar y medir los procesos de la cadena de suministros, teniendo como principal eslabón al cliente donde se implementó un servicio post venta para alcanzar una fidelización y potenciar la atracción de nuevos clientes.

ASANZA Buele, Cinthya Katherine, “Modelo de Gestión de Abastecimiento de productos de consumo masivo de la empresa DIFAC en la ciudad de Pasaje”, Machala 2016. Tesis (Titulo de Ingeniería Comercial mención en Administración de Empresas). Ecuador: Universidad Técnica de Machala. Unidad Académica de Ciencias Empresariales, 2016.

Dicha investigación se desarrolla en la empresa del sector de consumo masivo DIFAC, donde se ha detectado diferentes problemas llevando a que no se realice una buena gestión en los procesos logísticos, esto tiene que ver con un mal proceso en la administración de la cadena logística, teniendo como resultado que los productos no lleguen en el tiempo acordado a los clientes.

El objetivo de dicho estudio es buscar que todas las personas involucradas en las actividades de la cadena de suministro se concienticen para que dichos procesos se integren en un nivel óptimo para la operación, y así alcanzar la productividad esperada y un favorable desarrollo en el mercado.

En este desarrollo de tesis se tuvo como conclusión implementar una nueva gestión de suministros basado en el modelo de referencia SCOR, el cual se consideró como método viable y aplicable para el tipo de empresas que comercializa productos de consumo masivo, donde va a permitir analizar, personificar y configurar la gestión logística de la empresa.

AREVALO Rodríguez, Pamela Nicol y RAMIREZ Yumbra, Ivette Estefanía, “Propuesta de gestión de un modelo de implementación por procesos en el área de abastecimiento de la empresa Sika Ecuatoriana”, Guayaquil 2017. Tesis (Titulo de Ingeniería en Gestión

Empresarial Internacional). Ecuador: Universidad Católica de Santiago de Guayaquil. Facultad de Ciencias Económicas y Administrativas, 2017.

El objetivo de la presente tesis es implementar un modelo de gestión, teniendo como finalidad la optimización de las actividades que se involucra en la cadena de suministros. Para lo cual se utilizó el modelo de referencia SCOR, donde en primer lugar se analizó cada proceso y subproceso que existen en la empresa, realizando entrevistas al personal y a expertos en Sistemas ERP's para así identificar los problemas que suscitan en dicha empresa.

Se compararon procesos actuales de la empresa y como quedarían aplicando las mejorar basado en el modelo SCOR, teniendo como resultado un mayor aprovechamiento de los tiempos, reducción de gastos administrativos en un 20%, aumento de la productividad y aumento de las ventas en un 8%.

ZAMBRANO Cuenca, Geovanny Xavier, “Aplicación del modelo SCOR para el diseño de la cadena de abastecimiento de la empresa PEC CIA LTDA”, Quito 2018. Tesis (Titulo de Ingeniería en Producción Industrial) Ecuador: Universidad de las Américas. Facultad de Ingeniería y Ciencias Agropecuarias, 2018.

La presente tesis se desarrolló en la empresa “PEC CIA”, donde en primer lugar se identificaron a los responsables de las operaciones de la cadena de abastecimiento y se analizaron sus procesos actuales. La propuesta y aplicación de un diseño de la cadena logística basado en el modelo de referencia SCOR para dicha empresa, se debió a que hubo un crecimiento en el sector construcción a la cual pertenece la empresa y a la caída del precio del petróleo, esto afecto en el manejo de los recursos propios de la empresa y en el manejo de la contratación de personal, generando gastos económicos para dicha organización.

Dado estos acontecimientos se tuvo como objetivo realizar un manejo eficiente de recursos planteando un diseño de la cadena de suministros basado en el modelo de referencia SCOR, esto crearía que el personal involucrado en dichas actividades tenga una cultura competitiva en su trabajo diario.

Finalmente se tuvo como resultados una mayor fluidez en las actividades de compra y aprovisionamiento de productos en la bodega principal, mayor control de calidad de los materiales recibidos, se implementaron métricas para la medición del desempeño de los procesos y así garantizar la mejorar continua de estas.

1.3 Teorías Relacionadas al tema

1.3.1 Logística

Según Ballou (2004), define a la Logística como la pieza fundamental del proceso de la cadena de suministros la cual planea, ejecuta y controla el flujo y almacenamiento eficiente y efectivo de los bienes, así como también al manejo de la información relacionada de dicho bien desde que sale del punto de origen hasta su punto de llegada, satisfaciendo así las necesidades del cliente (pág. 4).

Explicado dicho concepto entonces se entiende que la logística contiene actividades donde se busca que un bien o servicio esté disponible en el tiempo y momento adecuado para el cliente.

1.3.2 La Cadena de Suministros

Según Chopra (2008), define que la cadena de suministros son todos aquellos componentes involucrados directa o indirectamente en la satisfacción de un cliente, esto incluye a los fabricantes y proveedores, teniendo más importancia los colaboradores de la organización (transportistas, almaceneros, vendedores, etc.). A su vez se define que La Cadena de Suministros son todas las actividades que participan en la recepción y el cumplimiento de una solicitud por parte del cliente (pág. 1).

Según Ballou (2004), indica que la cadena de suministros son todas las actividades funcionales que se repite todo el tiempo a lo largo del canal logístico (planeamiento, transporte de productos, manejo y control de inventarios, etc.), mediante lo cual la materia prima se convierte en producto terminado, donde en el proceso final se añade valor para satisfacer las expectativas del consumidor (pág. 7).

1.3.2.1 Actividades Logísticas en una Cadena de Suministros

Según Ballou (2004), son todas aquellas actividades que conforman la cadena de suministros la cual varía dependiendo del tipo de empresa, los principales componentes que lo conforman son el pronóstico de la demanda, control y manejo de inventarios, compras, almacenamiento, distribución, transporte, manejo de devoluciones y servicio al cliente (pág. 10).

1.3.2.2 Objetivo de la Cadena de Suministro

Según Chopra (2008), la cadena de suministro tiene como objetivo maximizar el valor de los procesos que lo involucran, dicho valor se genera a través de la diferencia del precio

de venta del producto final al cliente y los costos que se incurre en llevar el producto final al lugar y tiempo requerido por dicho cliente, satisfaciendo sus requerimientos (pág. 5). La eficiencia de una cadena de suministro se da cuando su rentabilidad es alta. Esto se debe medir en función a la rentabilidad y no en ganancias.

1.3.2.3 Directrices de una Cadena de Suministro

Según Chopra (2008), para comprender como una empresa puede incrementar el desempeño de su cadena de suministros en funciones de eficiencia y capacidad de respuesta, se debe de analizar las directrices lógicas que interactúan entre sí (Pág. 44).

Estas son:

- Las instalaciones: Estos son los establecimientos físicos en la red de la cadena de suministros, donde se fabrica y almacena el producto.
- El inventario: Es el producto terminado, producto en proceso de fabricación o materia prima de la cadena de suministro. Una política de inventario puede aumentar o disminuir la eficiencia del proceso.
- La transportación: Es el movimiento del producto de un lugar a otro dentro de la cadena de suministro, este movimiento se puede realizar mediante muchas combinaciones de rutas o modos, cada combinación tiene sus propias características.
- La información: Son los datos relativos a las instalaciones, inventarios, transportación, precios, costos y clientes dentro de la cadena de suministro. La eficiente administración de la información brinda a que se tenga una mayor capacidad de respuesta frente a sucesos que pueda ocurrir en la cadena de suministros.
- El aprovisionamiento: Es la actividad relacionada al desempeño de adquisición de materias primas. Este desempeño afecta tanto a la eficiencia y capacidad de respuesta de la cadena de suministros.
- La fijación de precios: Esta directriz determina cuanto cobrara una compañía por el producto que se pone a disposición.

1.3.3 Modelo Supply Chain Operations Reference (SCOR)

Según la Asociación para la Gestión de Operaciones “APICS” (2017), define al modelo SCOR como una herramienta de gestión basada en un modelo estandarizado, ayudando a las empresas a mejorar el rendimiento de sus cadenas de suministros y a la integración entre sus elementos. Esto se da mediante el análisis de la cadena de suministro actual de

la empresa siguiendo un modelo de referencia, donde se permite medir y comparar el rendimiento de una organización mediante indicadores ya estandarizados (Pág. 9).

Según Calderón & Lario (2005), el modelo de referencia SCOR es una herramienta que permite analizar y configurar la cadenas de suministro de cualquier organización, este modelo ofrece un único marco que une los procesos de negocio de la empresa a través de indicadores de gestión establecidos, buenas prácticas y tecnologías.

Esta utilidad del modelo de referencia SCOR se basa en:

- Describir, analizar y unificar los procesos de la cadena de suministro.
- Realizar evaluaciones de cada proceso con indicadores apropiados.
- Contrastar los niveles de la organización con los de la clase mundial.
- Descubrir oportunidades de mejora.
- Implementar las mejores prácticas según evaluación.
- Conservar y proponer mejoras futuras.

1.3.3.1 Estructura Modelo SCOR

Según la Asociación para la Gestión de Operaciones “APICS” (2017), el modelo SCOR se basa en 5 procesos claves de gestión que conforman el funcionamiento de la cadena de suministro, las cuales son: Proceso de Planificación, Proceso de Aprovisionamiento, Proceso de Fabricación, Proceso de Distribución y Proceso de Devolución.

Figura N°6: Procesos primarios del modelo SCOR

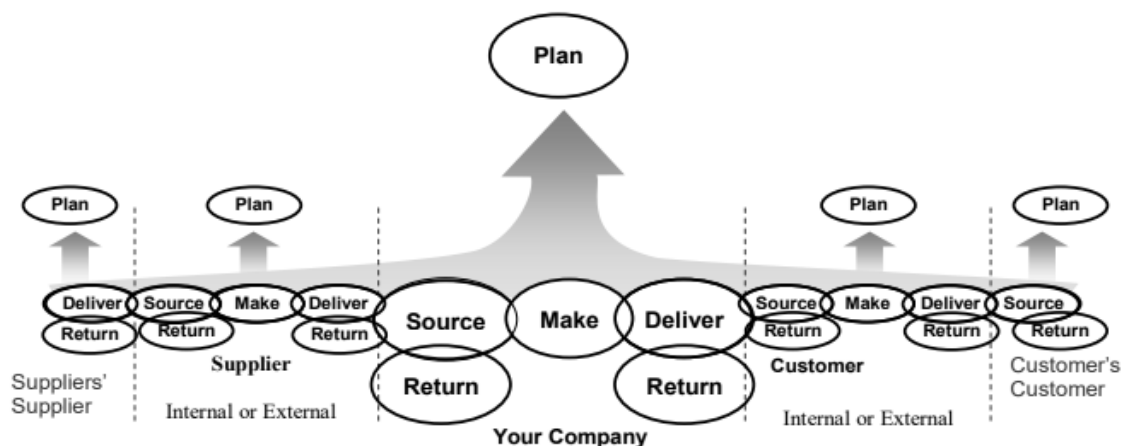

Fuente: “Análisis del modelo SCOR para la Gestión de la Cadena de Suministro”,

Autores: José Calderón y Francisco Lario, Año 2005

La Asociación para la Gestión de Operaciones “APICS” considera 4 niveles para evaluar los procesos principales del modelo SCOR

1. Superior (Tipo de Procesos)
2. De Configuración (Clases de Procesos)
3. De Elementos (Descomposición de los Procesos)
4. De Implementación

1.3.3.2 Nivel Superior (Tipo de Procesos)

Según la Asociación para la Gestión de Operaciones “APICS” (2017), se considera cinco procesos según su ámbito.

- **Plan:** Se refiere al desarrollo de la planificación de actividades dentro de la cadena de suministro en cuanto al abastecimiento, producción y entrega de los productos
- **Abastecimiento:** Se refiere al proceso de obtención de productos o servicios que tengan como resultado satisfacer la demanda actual o futura.
- **Manufactura:** Se refiere al cambio de la materia prima en producto un producto final, destacando aspectos de fabricación y embalaje para satisfacer la demanda actual y futura.
- **Distribución:** Es la gestión, preparación y entrega de pedidos al cliente final.
- **Devolución:** Es la gestión de la devolución de productos, ya sea de clientes externos e internos.

1.3.3.3 Nivel de Configuración (Clases de Procesos)

Según la Asociación para la Gestión de Operaciones “APICS” (2017), en este nivel se considera 3 procesos.

- **Planeamiento:** Es aquella gestión que consiste en establecer un plan de trabajo dependiendo la cantidad de pedidos solicitados o de las ventas esperadas para satisfacer la demanda del mercado. En este punto se consideran procesos de planificación en temas de abastecimiento, manufactura, distribución y retorno.

- **Ejecución:** Son las operaciones que se desarrollan a través de toda la cadena de suministro. Existen diferentes procesos que se diferencian de acuerdo al tipo de negocio de la organización.

- **Proceso de Abastecimiento:** Son los procesos donde se planifica la reposición de productos terminados de acuerdo a la demanda solicitada. Para ello existen tres

aspectos de abastecimiento que son en base al requerimiento de almacén, contra un pedido, y bajo un pedido

- **Proceso de Manufactura:** Son aquellos procesos que se desarrollan por orden específica del área de producción a solicitud del área de ventas, de acuerdo a la proyección de la demanda pronosticada. Para ello existen tres aspectos de manufactura, las cuales son bajo requerimiento de almacén, contra un pedido y bajo pedido.
- **Proceso de Distribución:** Son aquellos procesos referentes a la entrega de productos a los clientes, donde se da la recepción de los pedidos y su posterior verificación por parte del cliente, y a su vez la facturación de la compra del pedido al cliente. Existen los siguientes 4 aspectos de distribución que se llevan a cabo, las cuales son bajo requerimiento de almacén, contra pedido, bajo pedido y venta al por menor.
- **Proceso de Devolución:** Son los procesos que se dan después de la venta y entrega de los pedidos, cuyo fin es asegurar la reposición de productos solicitados por el cliente sin ninguna observación, cumpliendo sus requerimientos iniciales. Existen los siguientes tres aspectos que se da una devolución las cuales son por producto defectuoso, por producto para reparación y/o mantenimiento y por exceso.

- **Apoyo:** Los procesos de apoyo brindan el soporte y controlan el flujo de la información de los dos procesos anteriores (planeamiento y ejecución).

1.3.3.4 Nivel de Elementos (Descomposición de los Procesos)

Según la Asociación para la Gestión de Operaciones “APICS” (2017), en este nivel se descompone todos los elementos de la cadena y se comienza a analizar y evaluar de manera más detallada cada una de ellas mediante indicadores. De tal manera que la organización pueda tomar decisiones más eficientes y poder plantear estrategias más competitivas con respecto a otras organizaciones.

1.3.3.5 Nivel de Implementación

Según la Asociación para la Gestión de Operaciones “APICS” (2017), en este nivel las organizaciones integran mejoras en sus procesos dependiendo el tipo de negocio que maneja dicha organización.

Figura N°7: Niveles del modelo SCOR

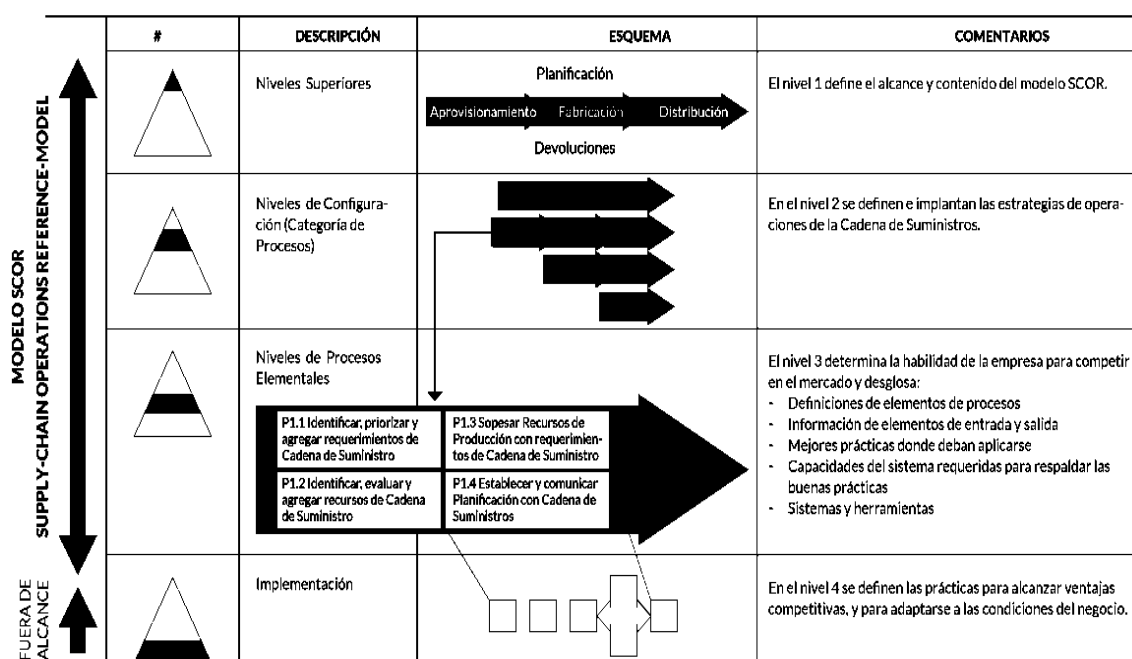

Fuente: “Análisis del modelo SCOR para la Gestión de la Cadena de Suministro”,
 Autores: José Calderón y Francisco Lario, Año 2005

1.3.4 Proceso de Distribución Modelo SCOR

Según la Asociación para la Gestión de Operaciones “APICS” (2017), este proceso comprende las siguientes actividades:

- Creación, mantenimiento y ejecución de OP (ordenes de pedidos) para los clientes.
- Recepción y validación de órdenes de pedidos de los clientes según cantidad y tipo de producto solicitado.
- Planificación de la entrega de los pedidos, realizando el plan de ruteo y selección de transporte
- Gestión de picking y packing de productos (preparación de pedidos) de los clientes, validación de cantidad y calidad del producto, y carguío de los productos al transporte
- Seguimiento de la entrega de pedidos
- Facturación al cliente del costo de venta del producto solicitado
- Gestionar el performance del proceso mediante indicadores

1.3.5 Gestión de Almacén

Según Antonio Iglesias (2012), hablar de gestión de almacenes es permitir conservar dentro de un espacio asignado, los diferentes tipos de productos en características y cantidad, facilitando así un nivel de servicio óptimo al cliente (Pág. 3).

El almacén es un punto en donde varias áreas de la empresa tienen interés, ya que necesitan un apropiado funcionamiento de este, ya que con ello se cumple con los objetivos de la organización. Estas son las áreas comerciales, de producción y finanzas.

1.3.5.1 Objetivos de un Almacén

Según Antonio Iglesias (2012), los objetivos de un almacén deben estar relacionadas con los objetivos de otras áreas de la empresa que tienen interés en ella (Pág. 4), las cuales son:

- Tener cantidad de stock suficiente de producto terminado para satisfacer la demanda del mercado.
- Tener los niveles de stock más bajos posibles en cuanto a costos se refiere.
- Disponer de materia prima suficiente para el proceso de fabricación del producto terminado.
- Tener espacio físico suficiente para que el manejo de los procesos de manipulación de mercadería sea segura.

1.3.5.2 Tipos de almacén

Según Antonio Iglesias (2012), un almacén puede estar dedicado al almacenaje de diferentes tipos de productos (Pág. 9).

- **De Materia prima:** Es el almacén que suministra productos para un proceso de producción que se realiza.
- **De Productos semielaborados:** Es el almacén que está situado entre dos talleres de fabricación, la cual su proceso aún no se finaliza.
- **De Materias auxiliares:** Es el almacén que suministran materias auxiliares al proceso de producción para el correcto uso de sus equipos y/o maquinaria
- **De Producto terminado:** Es el almacén más importante en la cadena logística, ya que son los productos finales destinados a la venta.

1.3.6 Gestión de Inventarios

Según Meana Pedro (2017), el objetivo de la gestión de inventario es verificar y confirmar las existencias que se dispone en el almacén, a través de un recuento físico de los

diferentes materiales existentes (Pág.12). Tener inventariado el almacén es importante por los siguientes puntos:

- Se tendrá localizada todas las existencias del almacén.
- Se conocerá aproximadamente el valor total de las existencias
- Se tendrá una medición sobre la rotación de los productos que tienen mayor demanda.
- Se tendrá un control de stock de seguridad adecuado

1.3.6.1 Tipos de Inventario

Según Meana Pedro (2017), existen los siguientes tipos de inventario (Pág. 9).

- **Componentes y materias primas:** Son las que se utilizan para la fabricación del producto terminado.
- **Piezas de repuesto y suministros:** Son aquellos componentes que se utilizan en los equipos y maquinaria industrial de propiedad de la empresa.
- **Producto terminado:** Son aquellos productos terminados que se envía para su almacenamiento.
- **Productos en proceso:** Son los productos que se encuentran en un proceso intermedio de producción.

1.3.6.2 Clasificación de Inventarios

Según Meana Pedro (2017), los inventarios se clasifican en dos tipos (Pág. 11).

- **Clasificación ABC:** Este método permite asignar las existencias en diferentes categorías dependiendo su índice de rotación u otro criterio seleccionado.
- **Clasificación según demanda:** Se dividen en 2 grupos.
 - **Demanda independiente:** Esta determinada directamente por el mercado, estos son los productos finales ya facturados al cliente.
 - **Demanda dependiente:** Está relacionada con la demanda de otros artículos como las materias primas, insumos, repuestos y componentes de fabricación

1.3.7 Gestión de Distribución de Pedidos

Según Antonio Iglesias (2017), la gestión de distribución tiene que ver con estrategias, procesos y actividades que permiten trasladar un producto desde su punto de origen hasta el lugar requerido por el cliente, teniendo como objetivo el cumplir las condiciones de entrega por parte del cliente (Pág. 5).

Se entiende entonces que la gestión de distribución de pedidos, son actividades que tienen como objetivo asegurar la entrega de los pedidos, en el tiempo y lugar requerido por el cliente, este proceso requiere una optimización de costos referente a sus actividades, para ello debe tener una política de distribución eficiente.

1.3.7.1 Consideraciones para la correcta distribución de pedidos

Según Antonio Iglesias (2017), se debe tener las siguientes consideraciones para la distribución de sus pedidos (Pág. 22).

- Tener claro la cantidad de existencias del producto en venta, con el fin de cumplir las necesidades del cliente en el momento requerido.
- Determinar las características físicas del producto a despachar (volumen, peso, valor, etc.) para así definir los tipos de embalaje o transporte a utilizar.
- Seleccionar el tipo de transporte adecuado para la distribución de los productos que se quiere despachar, teniendo un flete óptimo.
- Tener establecidos los lead time de entrega hacia cada destino (tiempo desde que se solicita el pedido por el cliente hasta que se le hace la entrega efectiva del producto)
- Tener un manejo de la gestión de información adecuada, de cada momento del proceso de distribución.

1.3.7.2 Indicadores Logísticos de la Distribución de Pedidos

Según Luis Mora (2008), los indicadores logísticos son mediciones que representan el desempeño de un proceso, tienen como objetivo identificar problemas de las operaciones para luego tomar decisiones y solucionarlas (Pág. 12).

Los indicadores logísticos más representativos en cuanto a la distribución de pedidos son:

- **Entregas a Tiempo:** Según Luis Mora (2008), es el indicador logístico de la distribución, mas importante pues de ella dependerá el desarrollo del negocio y rentabilidad de la empresa, ya que es un motivo para cobrar el servicio de distribución en su totalidad o solamente un porcentaje debido a penalizaciones por la tardanza en la entrega, o también puede ser motivo del rechazo completo del despacho por que se ha excedido en los plazos de entrega requeridos (Pág. 32).

Este indicador se mide de la siguiente forma:

$$\frac{ENTREGAS DE PEDIDOS A TIEMPO}{TOTAL DE PEDIDOS DESPACHADOS} \times 100\%$$

- **Fill Rate:** Según Luis Mora (2008), Es el indicador logístico que mide el porcentaje de la cantidad de productos entregados de un pedido con relación a la cantidad total del pedido (Pág. 37). Este indicador es muy importante en temas de distribución ya que mide el desempeño de un proveedor influyendo en el nivel de confianza del comprador, además de influir en la decisión del comprador en solicitar nuevos pedidos al proveedor por no cumplir con lo solicitado. Si no se tiene un porcentaje óptimo de este indicador puede afectar en las ventas y utilidades de la empresa. Este indicador se mide de la siguiente forma:

$$\frac{CANTIDAD DE PEDIDOS ENTREGADOS COMPLETOS}{TOTAL DE PEDIDOS ENTREGADOS} \times 100\%$$

1.3.8 Nivel de Servicio

Según Simón Schalit (2014), se define al nivel de servicio como el porcentaje de productos que la organización es capaz de atender dentro de un tiempo determinado y correctamente, esto con el fin de lograr una satisfacción plena de los clientes (Pág. 3).

Un alto grado de nivel de servicio incluye la participación eficiente de todos los eslabones de la organización, esto significa que los pedidos se deben entregar en los plazos establecidos, debe haber inventario suficiente para satisfacer la demanda del cliente y tener los recursos necesarios para que el despacho y picking sean eficientes.

1.4 Formulación al Problema

1.4.1 Problema General

¿Cómo la aplicación del modelo SCOR en la distribución de pedidos mejora el nivel de servicio en la empresa Blending S.A.C., Callao, 2020?

1.4.2 Problemas Específicos

¿Cómo la aplicación del modelo SCOR en la distribución de pedidos mejora la entrega de pedidos a tiempo en la empresa Blending S.A.C., Callao, 2020?

¿Cómo la aplicación del modelo SCOR en la distribución de pedidos mejora la entrega de pedidos completos en la empresa Blending S.A.C., Callao, 2020?

1.5. Justificación del estudio

1.5.1 Justificación Económica

A través de mejoras en el proceso de distribución se reducirá los costos de falsos fletes, disminuirá los rechazos de pedidos, se mejorará la planificación en la reposición de

productos no habiendo diferencias al momento del despacho, todo esto a su vez mejorará el nivel de servicio y se tendrá mejores ingresos económicos para la empresa.

1.5.2 Justificación Técnica

A través del estudio, se mejorará el nivel de servicio y optimizará los procesos de distribución en base a la aplicación del proceso de Distribución del modelo SCOR, que es una herramienta que nos brinda un modelo de gestión óptima utilizado por diferentes empresas a nivel mundial.

1.5.3 Justificación Social

Implementar el modelo SCOR en las operaciones de distribución, mejorará la eficiencia del trabajo de los colaboradores que intervienen en dichas operaciones, esto repercutirá en un ambiente de trabajo agradable, buena comunicación y trabajo en equipo.

1.6. Hipótesis

1.6.1 Hipótesis General

La aplicación del modelo SCOR en la distribución de pedidos mejora el nivel de servicio en la empresa Blending S.A.C., Callao, 2020.

1.6.2 Hipótesis Específicas

La aplicación del modelo SCOR en la distribución de pedidos mejora la entrega de pedidos a tiempo en la empresa Blending S.A.C., Callao, 2020.

La aplicación del modelo SCOR en la distribución de pedidos mejora la entrega de pedidos completos en la empresa Blending S.A.C., Callao, 2020.

1.7. Objetivo

1.7.1 Objetivo General

Determinar como la aplicación del modelo SCOR en la distribución de pedidos mejora el nivel de servicio en la empresa Blending S.A.C., Callao, 2020.

1.7.2 Objetivo Específico

Determinar como la aplicación del modelo SCOR en la distribución de pedidos mejora la entrega de pedidos a tiempo en la empresa Blending S.A.C., Callao, 2020.

Determinar como la aplicación del modelo SCOR en la distribución de pedidos mejora la entrega de pedidos completos en la empresa Blending S.A.C., Callao, 2020.

II. MÉTODO

2.1 Tipo y diseño de investigación

2.1.1 Tipo de investigación

Según José Lozada (2014), la investigación de carácter aplicada busca generar soluciones en un corto o mediano plazo a los inconvenientes suscitados en la sociedad o sector productivo (Pág. 37). La presente investigación es aplicada, ya que tiene por finalidad darle solución a los problemas suscitados en temas de la distribución de pedidos de la empresa Blending S.A.C.,

Según Cesar Bernal (2006), la investigación descriptiva identifica las particularidades de un elemento de estudio empleando métodos de recolección de datos, como la revisión de documentos o encuestas. A su vez detalla que en la investigación de carácter explicativa, se analizan las causas y efectos que puedan tener las variables utilizadas en el estudio (Pág. 108). Esta investigación que se desarrolla es descriptiva y explicativa, ya que se hace un diagnóstico actual del proceso de distribución para luego proponer mejoras dándole solución a las mismas, y porque establece relaciones entre los problemas y sus causas.

2.1.2 Diseño de investigación

Según Cesar Bernal (2006), refiere que la investigación longitudinal obtiene datos de una población en un período determinado pero en distintas circunstancias, con el objetivo de observar los cambios de estos datos (Pág. 147).

El diseño de esta investigación es de tipo longitudinal porque se aplicará el modelo SCOR en base a su proceso de Distribución, para observar las mejoras que producirá en los procesos de distribución en un tiempo determinado, las cuales son entregar pedidos completos, entregar pedidos a tiempo y realizar despachos correctos.

Según Cesar Bernal (2006), en la investigación cuasi experimental no se escogen grupos de estudio en forma aleatoria, se escogen grupos ya formados para realizar el estudio requerido (Pág. 149).

A su vez esta investigación también es cuasi experimental ya que se aplicará técnicas y se recolectará información en procesos ya establecidos en temas de distribución.

2.2 Operacionalización de las variables

Tabla N°6: Matriz de Operacionalización de las variables

| Variables | Definición Conceptual | Definición Operacional | Dimensión | Indicador | Escala |
|--|--|--|--|--|--------|
| Variable Independiente Aplicación del modelo SCOR “Proceso Deliver” | Según la Asociación para la Gestión de Operaciones “APICS” (2017) lo define como el modelo estándar para analizar, evaluar y optimizar los procesos que se desarrollan a lo largo de la cadena logística de una empresa. | Se medirá en base al cumplimiento de actividades de los procesos de primer nivel del proceso estándar de Distribución (Deliver) del modelo SCOR, que abarca desde la gestión de pedido hasta la gestión de información de los clientes | Cumplimiento del proceso de Distribución (Deliver) | % Implementación Proceso de Distribución (Deliver) $\frac{\text{Promedio puntaje procesos DELIVER}}{\text{Puntaje máximo procesos DELIVER}} \times 100\%$ | Razón |
| | | | Tiempo de atención del pedido | Lead time de entrega de pedidos $\text{Fecha de facturación del pedido} - \text{Fecha de entrega del pedido al cliente}$ | Razón |
| | | | Gestión de stock | % Índice de rotura de stock $\frac{\text{Nro de roturas de stock}}{\text{Total de pedidos}} \times 100\%$ | Razón |
| Variable Dependiente Nivel de Servicio | Según Simón Schalit (2014), define al nivel de servicio como la probabilidad de poder satisfacer la demanda y necesidades de los clientes. | Es el porcentaje de pedidos atendidos a tiempo y correctamente. | Entrega de pedidos a tiempo | % Entregas a tiempo $\frac{\text{Cantidad de pedidos entregados a tiempo}}{\text{Total de pedidos despachados}} \times 100\%$ | Razón |
| | | | Entrega de pedidos completos | % Fill Rate $\frac{\text{Cantidad de pedidos entregados completos}}{\text{Total de pedidos entregados}} \times 100\%$ | Razón |

Fuente: Elaboración Propia

2.3 Población, muestra y muestreo

2.3.1 Población

Según Gonzáles y Salazar (2008), la población es el conjunto de datos de las cuales se pretende indagar y extraer información para el estudio requerido. La población no solo se refiere a personas sino también a aquellos elementos que han sido escogidos para su estudio ya sea instituciones, procesos, objetos físicos, etc.

En el presente trabajo de tesis, la población lo conforman los reportes de entrega de pedidos que se realizan en el área de distribución de la empresa Blending S.A.C., se recolectará información de dichos reportes en un periodo de 30 días laborables.

2.3.2 Muestra

Según Gonzáles y Salazar (2008), define a la muestra como una parte de la población, dichos elementos son representativos de la población ya que tienen un papel muy importante en la investigación porque representan la conducta de la población escogida y de ellas se obtendrá información para el desarrollo del estudio.

Para la presente investigación, se tomó como muestra los mismos datos que la población, toda la información de los procesos de distribución en un periodo de 30 días laborables.

2.3.3 Muestreo

Según Gonzáles y Salazar (2008), define al muestreo como una técnica utilizada para la obtención una o más muestras de la población, se utiliza el muestreo cuando no es posible medir todos los elementos de la población que se requiere para el estudio.

En el presente trabajo de investigación, no se considera realizar un muestreo ya que se cuenta con una población de estudio.

2.4 Técnicas e instrumentos de recolección de datos, validez y confiabilidad

2.4.1 Técnicas e instrumentos de recolección de datos

Según Bernal (2006), en la recolección de datos es necesario contar con herramientas que nos ayuden a documentar información recabada de la realidad. (Pág. 175).

Para el presente estudio se utilizará los instrumentos y técnicas de recolección de datos siguientes:

- Observación del proceso de distribución
- Entrevista a colaboradores que intervienen en el proceso de distribución
- Análisis y revisión documentaria
- Formatos y reportes de control

- Archivos en formatos Excel

2.4.2 Validez del instrumento

Según Bernal (2006), la validez de un instrumento de medición se da en el momento que mide aquello para lo cual está destinado, es decir indica un nivel de resultado esperado con las cuales se pueden sacar conclusiones (Pág. 214).

El presente estudio ha tenido en cuenta el criterio de 3 expertos que son especialistas en el tema que se desarrolla, los cuales han aprobado y validado los instrumentos propuestos, para lo cual se anexan los formatos firmados (ANEXO 1).

2.4.3 Confiabilidad del instrumento

Según Bernal (2006), un instrumento es confiable cuando tiene la capacidad de producir resultados congruentes, cuando se le examinan en distintas ocasiones y en condiciones tan parecidas posibles (Pág. 214).

El presente estudio cuenta con instrumentos confiables ya que se utilizarán registros y reportes del proceso de distribución de la empresa Blending S.A.C, que nos brindará datos antes y después de la aplicación del modelo SCOR.

2.5 Métodos de análisis de datos

El presente estudio se realizará de la siguiente manera:

- Se recopilará data de registros y archivos en Excel del proceso de distribución de la empresa Blending S.A.C.
- Se analizará la información recolectada, para así crear tablas y gráficos que nos ayude a sacar conclusiones sobre la problemática.
- Se desarrollará y aplicará las mejoras al proceso de distribución de la empresa teniendo como referencia las prácticas del proceso de distribución del modelo SCOR.
- Se recopilará y analizará los datos obtenidos después de la aplicación del modelo SCOR en el proceso de distribución de la empresa Blending S.A.C.

2.6 Aspectos éticos

El presente trabajo de investigación tiene criterios éticos orientados con la privacidad de información de la empresa a la cual se le aplica el estudio, los procesos de recolección de datos tiene una absoluta reserva tanto del investigador como para la empresa.

En ese sentido se busca aplicar metodologías más eficientes para que la empresa y los responsables del proceso de distribución obtengan el mayor beneficio posible.

2.7 Desarrollo de la propuesta

2.7.1 Situación actual

2.7.1.1 Descripción General de la empresa

La empresa Blending S.A.C, es una organización dedicada a la elaboración, almacenamiento, comercialización y distribución de lubricantes y aceites para el sector industrial y automotriz. La empresa cuenta con un almacén de productos terminados en la provincia del callo, donde es el centro de atención de pedidos para la ciudad de lima y todas las provincias del país.

Figura N°8: Almacén Callao



Elaboración: Propia

Como se indicó anteriormente la empresa atiende a clientes industriales y clientes retail, estos clientes son atendidos por la interacción de varias áreas de la empresa, las cuales son: ventas, planeamiento, producción, almacén y distribución. En la siguiente Figura N°9 se detalla el organigrama de la empresa Blending S.A.C.

Figura N°9: Organigrama Empresa Blending S.A.C.

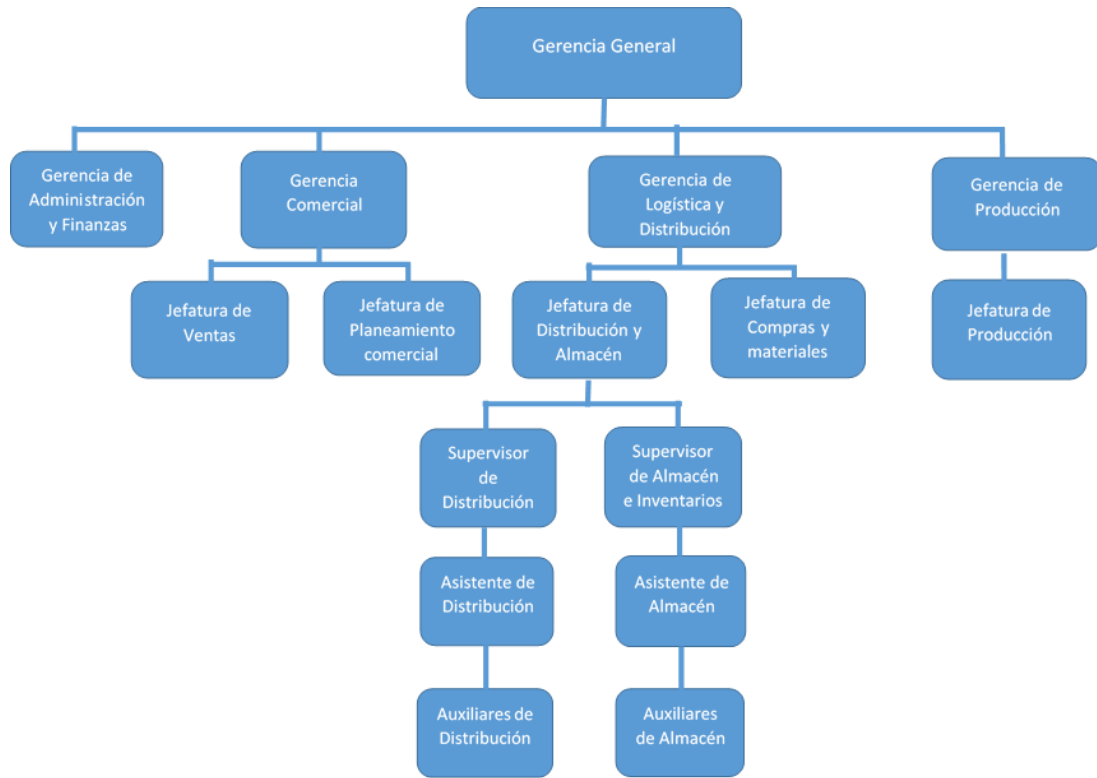

Fuente: Elaboración Propia

En la Figura N°9 se visualiza que las áreas involucradas para las atenciones de los pedidos se encuentran separadas, y esto es un déficit en cuanto al proceso logístico que se quiere lograr tener, ya que en las mejores empresas que se tiene un enfoque del Supply Chain Management implementado, sus áreas que conforman sus procesos logísticos están integradas en una sola gerencia.

2.7.1.2 Cadena de Suministros de la empresa Blending S.A.C

Figura N°10: Cadena de Suministros de la empresa Blending S.A.C.

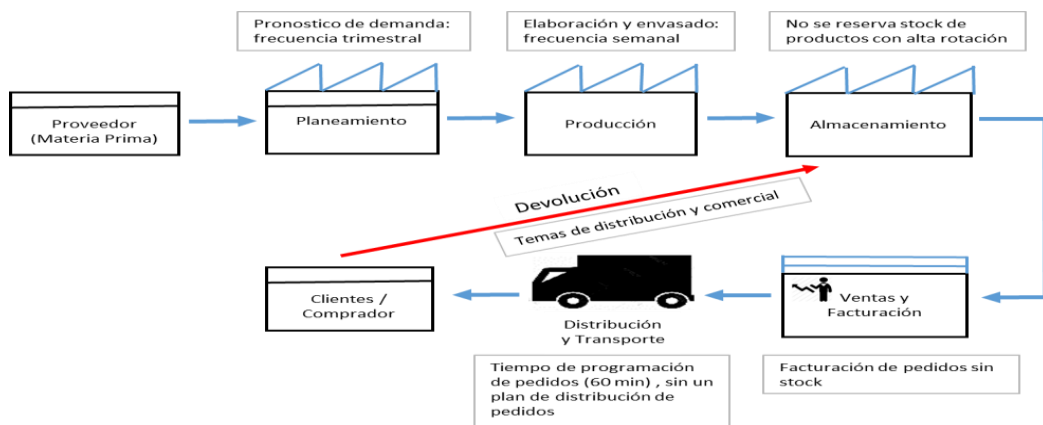

Fuente: Elaboración Propia

En la Figura N°10 se observa la Cadena de Suministros de la empresa Blending S.A.C., la cual se describe de la siguiente manera:

- **Proveedor (Materia Prima):** La empresa Blending S.A.C., se provee de materia prima (aditivos y aceites base) para la elaboración y envasado de los lubricantes que se comercializa y distribuye, estos aditivos y aceites base los importa mensualmente desde el país de Colombia

- **Planeamiento:** El área de planeamiento, realiza la planificación de la elaboración y envasado de los lubricantes para su posterior comercialización y distribución, esta planificación lo realiza trimestralmente, pronosticando la demanda comercial que se tiene de cada marca que se comercializa.

- **Producción:** El área de producción recibe el reporte de elaboración y envasado de lubricantes, y se empieza a producir según cantidades, especificaciones técnicas y fechas requeridas para su comercialización que el área de planeamiento indica, esto se realiza semanalmente.

- **Almacenamiento:** Una vez terminado la elaboración y envasado de los lubricantes en cilindros, baldes o cajas, el área de producción envía dichos productos terminados al área de almacén con su reporte específico donde se detalla el número de lote, fecha de fabricación, descripción y cantidades. Posteriormente se almacena dichos productos terminados en racks de almacenamiento según presentación del producto y código del producto que lo genera el área de almacén.

- **Ventas y Facturación:** Una vez almacenados los productos terminados, el área de ventas ingresa todos los pedidos al sistema de la empresa hasta un corte de las 4 pm e indica al área de Distribución los pedidos que se debe facturar y despachar para ser entregados en la fecha requerida por el cliente.

- **Distribución y Transporte:** El área de distribución programa los pedidos que se facturaron para su despacho al día siguiente, esta programación de distribución se realiza en base a la dirección de entrega, peso del pedido y volumen del pedido, con dicha información se elige al proveedor de transporte para la entrega de dichos pedidos, después de ello se realiza el picking y packing de los pedidos que han sido programados. El proveedor de transporte carga y entrega los productos al siguiente día de la programación.

- **Clientes:** Es el que compra los productos que comercializa la empresa Blending S.A.C, el cliente recibe los productos según cantidad, descripción y fecha requerida de entrega que inicialmente solicitó al área de ventas, si esto no se cumple por alguna

observación, dicho cliente devuelve el pedido generando un costo de flete innecesario y posterior reprogramación de entrega o almacenamiento del producto devuelto.

2.7.1.3 Productos comercializados

La empresa Blending S.A.C ofrece una gama de productos según características que el cliente solicita, las marcas que se comercializa y distribuye son (Chevron, Cam2, Gulf, Maxxoil), como se dijo anteriormente estas pueden estar en presentaciones de cilindros, baldes y cajas.

Figura N° 11: Productos Comercializados



Fuente: Páginas Web de las marcas

Actualmente no se da una información precisa del comportamiento de la demanda de dichos productos, esto incurre en que no haya stock de productos al momento de despachar, despachando pedidos incompletos teniendo como consecuencia que el cliente sienta incomodidad por la no atención de su pedido completo. Para mejorar esta situación se tendría que realizar un análisis ABC teniendo como criterio la rotación de los productos según su demanda, dicho análisis se tendría que revisar mensualmente si ingresa o sale productos del inventario.

El listado de productos que comercializa la empresa Blending S.A.C se muestra en el ANEXO 2

2.7.1.4 Historial de Pedidos despachados

En la siguiente Tabla N° 7 se observa el historial de pedidos despachados de los meses de (agosto, setiembre y octubre) del presente año 2020, dicha información es importante ya que los pedidos que se despachan a diario están ligado siempre a las ventas que realiza la empresa.

Tabla N°7: Historial Despacho de Pedidos Blending

| MES | PEDIDOS PROGRAMADOS | PEDIDOS DESPACHADOS | PEDIDOS ENTREGADOS FUERA DE FECHA SOLICITADA | PEDIDOS ENTREGADOS PARCIALMENTE | PEDIDOS NO ATENDIDOS POR QUIEBRE DE STOCK | PEDIDOS DEVUELTOS |
|-----------|---------------------|---------------------|--|---------------------------------|---|-------------------|
| AGOSTO | 900 | 836 | 79 | 72 | 64 | 4 |
| SETIEMBRE | 1107 | 1027 | 138 | 111 | 80 | 5 |
| OCTUBRE | 1131 | 1044 | 168 | 152 | 87 | 8 |

| | | | | | | |
|--------------|-------------|-------------|------------|------------|------------|-----------|
| TOTAL | 3138 | 2907 | 385 | 335 | 231 | 17 |
|--------------|-------------|-------------|------------|------------|------------|-----------|

Fuente: Elaboración Propia

Como se visualiza en la Tabla N° 7, en los meses de agosto, setiembre y octubre se despacharon en total 2907 pedidos de 3138 pedidos que inicialmente habían sido programados, esta diferencia se da porque hubo 231 pedidos que no se atendieron por temas de quiebres de stock al momento de realizar el picking. Asimismo vemos que hay un total de 385 pedidos que no fueron entregados en la fecha solicitada, 335 pedidos que se entregaron parcialmente y 17 pedidos devueltos por temas comerciales, estos pedidos devueltos se dan porque el vendedor no indica las condiciones de entrega y fechas de recepción del pedido por parte del cliente.

Estos datos nos llevan a que en dichos tres meses de agosto, setiembre y octubre haya un 86% de pedidos entregados a tiempo y un 88% de pedidos entregados completamente, 7.3% de rotura de stock y un 0.6% de devoluciones que se dan por temas comerciales, estos porcentajes nos indican que hay todavía una brecha por mejorar, teniendo una mejor gestión de stock mediante un análisis ABC de productos con mayor demanda, una mejor gestión de la distribución de pedidos y un eficiente manejo de información de los clientes.

2.7.1.5 Programación de pedidos

La empresa Blending SAC maneja un sistema TMS “Sistema de Gestión de Transporte” donde se realiza la programación de pedidos diariamente.

Figura N°12: Sistema TMS

| Compañía | Status Transporte | TranType | Cientes | Orden | Línea | Lib. | Nro. de lote | Parte | Cantidad | UDM | Preferente | Departamento | Provincia | Distrito | Peso |
|----------|-------------------|----------|--------------------------------------|-------|-------|------|----------------------|------------|---------------|--------|------------|--------------|-----------|----------|-----------|
| BARCI | | RMA-INS | ISOPETROL LUBRICANTS DEL PERU S.A.C. | 310 | 12 | 0 | 0101915556 | 427006029 | 190.00000000 | KG | | | | | 39140.00 |
| BARCI | | RMA-INS | DIVEMPORT S.A. | 450 | 1 | 0 | 0102082111 | 426800917 | 1.00000000 | BLD | | | | | 18.00 |
| BARCI | | RMA-INS | EXSA S A | 574 | 1 | 0 | 427321183 | 1.00000000 | UND(B) | | | | | | 0.00 |
| BARCI | | RMA-INS | ANYPSA CORPORATION S.A. | 793 | 1 | 0 | 5352 | 427800129 | 170.00000000 | KG | | | | | 31620.00 |
| BARCI | | RMA-INS | ANYPSA CORPORATION S.A. | 812 | 1 | 0 | 5352 | 427800129 | 170.00000000 | KG | | | | | 31620.00 |
| BARCI | | RMA-INS | HIDROMECAINCA ANDINA CIA. LTDA. | 893 | 1 | 0 | 0101985697 | 427004829 | 1715.00000000 | KG | | | | | 447615.00 |
| BARCI | | RMA-INS | HIDROMECAINCA ANDINA CIA. LTDA. | 893 | 1 | 0 | 0101986963 | 427004829 | 3430.00000000 | KG | | | | | 895230.00 |
| BARCI | | RMA-INS | HIDROMECAINCA ANDINA CIA. LTDA. | 893 | 2 | 0 | 0102082111 | 426800929 | 398.00000000 | KG | | | | | 85570.00 |
| BARCI | | RMA-INS | HIDROMECAINCA ANDINA CIA. LTDA. | 893 | 3 | 0 | | 436400284 | 1.00000000 | UND(B) | | | | | 0.00 |
| BARCI | | RMA-INS | HIDROMECAINCA ANDINA CIA. LTDA. | 893 | 4 | 0 | | 436400184 | 1.00000000 | UND(B) | | | | | 0.00 |
| BARCI | | RMA-INS | ISOPETROL LUBRICANTS DEL PERU S.A.C. | 952 | 7 | 0 | 0102264001 | 427004429 | 210.00000000 | KG | | | | | 47460.00 |
| BARCI | | RMA-INS | ADIZOL S.A. | 1604 | 1 | 0 | 0000000840 | 427004429 | 1260.00000000 | KG | | | | | 284760.00 |
| BARCI | | RMA-INS | ADIZOL S.A. | 1604 | 2 | 0 | | 433112684 | 1.00000000 | UND(S) | | | | | 0.00 |
| BARCI | | RMA-INS | ADIZOL S.A. | 1604 | 3 | 0 | | 438400564 | 1.00000000 | UND(B) | | | | | 0.00 |
| BARCI | | RMA-INS | VALERO PERU S.A.C. | 2145 | 3 | 0 | PC2008009 | 417400222 | 832.00000000 | L | | | | | 155217.92 |
| BLEND | | RMA-INS | BARCINO S.A.C. | 1097 | 1 | 0 | 28-08-17 | 210301980 | 185.00000000 | KG | | | | | 185.00 |
| BLEND | | RMA-INS | BARCINO S.A.C. | 2437 | 1 | 0 | 005224/AGOSTO | 210301980 | 925.00000000 | KG | | | | | 925.00 |
| BLEND | | RMA-INS | REPSON MARKETING S.A.C. | 3313 | 2 | 0 | M1907009 | 232036952 | 9.00000000 | CO.2OL | | | | | 0.00 |
| BLEND | | RMA-INS | JX NIPPON JUNETECH CORPORATION | 4307 | 1 | 0 | C2005005 | 210205088 | 4.00000000 | BOT | | | | | 3.80 |
| BLEND | | RMA-INS | DISTRIBUIDORA CARRANZA HNOS S.A.C. | 4488 | 3 | 0 | | 210402699 | 1.00000000 | M | | | | | 0.00 |
| ISOPE | | RMA-INS | BARCINO S.A.C. | 51265 | 2 | 0 | NORDIC AMERICA / OCT | 320309702 | 1232.00000000 | GL | | | | | 4171.18 |
| ISOPE | | RMA-INS | PIMENTEL CRUZ JUAN SANTOS | 65136 | 2 | 0 | | 312207183 | 6.00000000 | UND(B) | | | | | 1.50 |
| ISOPE | | RMA-INS | BLENDING S.A.C. | 66321 | 25 | 0 | NORDIC MAYA / MARZO | 320309202 | 235.00000000 | GL | | | | | 766.81 |

Fuente: Sistema TMS Blending SAC

Este sistema como se observa en la Figura N°12, solo brinda información muy escasa para la programación de los pedidos que se realiza diariamente, estos son:

- Nombre del Cliente
- N° de Orden (Pedido)
- Dirección de Entrega
- Departamento y Provincia
- Cantidad solicitada de productos
- Peso

Con esta información el Supervisor de Distribución realiza la programación de pedidos según la carga útil de los transportes a utilizar y las direcciones de entregas de los clientes. Actualmente dicha programación no está siendo muy eficaz ya que como se observó en el historial de despachos de los último 3 meses (Tabla N°7) hay 231 pedidos que se programan pero que no cuentan con stock para de despacho y 385 pedidos que se entregan fuera de la fecha de entrega requerida por el cliente, teniendo como consecuencia perdidas de ventas para la empresa o mala imagen respecto a los clientes en cuanto al nivel de servicio que se ofrece.

Esto mejoraría si se tuviera un sistema de programación de pedidos más eficaz como diseñar rutas de reparto por zonas según un día específico para el reparto local y de provincias con un tiempo de atenciones de pedidos estandarizado, tener información más relevante en cuanto a la disponibilidad de productos a despachar y tener un registro de los clientes con sus condiciones de entrega para no tener devoluciones.

2.7.1.6 Causas de la problemática en el Nivel de Servicio

Actualmente se da un nivel de servicio deficiente para la atención de pedidos, se realizó el diagrama de Ishikawa (Figura N°2) donde se visualiza las causas más representativas para que esto suceda, luego a ello se realizó la matriz de correlación (Tabla N°4) donde se puede observar cuales son las causas más frecuentes para que haya un nivel de servicio deficiente.

Dichas causas encontradas se ordenará de mayor a menor según su frecuencia, esto se muestra en la siguiente Tabla N°8.

Tabla N°8: Causas calificadas de mayor a menor

| Causas | Descripción | Frecuencia |
|--------|--|------------|
| C3 | Programación de la distribución de pedidos ineficiente | 18 |
| C1 | Proceso de despacho inadecuado | 16 |

| | | |
|-----|---|----|
| C12 | Indicadores de distribución no utilizados | 13 |
| C14 | Tiempos de entrega no estandarizados | 13 |
| C2 | Planificación de la demanda ineficiente | 10 |
| C13 | Cálculo de rutas críticas deficientes | 9 |
| C4 | Condiciones de entrega de pedidos no establecidas | 8 |
| C5 | Generación de falsos fletes por pedidos incompletos | 6 |
| C15 | Indicador de pedidos incompletos por rotura de stock inexistente | 6 |
| C11 | No conocimiento de rutas de los transportistas | 5 |
| C16 | Medición del cumplimiento del servicio de Transporte de los proveedores inexistente | 5 |
| C17 | Uso de un sistema de ruteo ineficiente | 5 |
| C24 | Información de los clientes no actualizada | 5 |
| C23 | Información no especificada de productos con alta rotación | 5 |
| C7 | Responsable de la programación de pedidos con poca experiencia | 4 |
| C10 | Responsable de la planificación de reposición de productos con poca experiencia | 4 |
| C8 | Vendedores no informan las condiciones de entrega requerida por el cliente | 4 |
| C22 | Flota de transporte sin rampa hidráulica | 4 |
| C20 | Uso de un sistema de seguimiento de pedidos deficiente | 3 |
| C21 | Uso de solo 1 trilateral para el proceso de picking de productos | 3 |
| C25 | Información de los Operadores logísticos con las que se trabaja no actualizado | 3 |
| C6 | Vendedores no brindan información detallada de los clientes | 2 |
| C18 | Flota de transporte antigua | 2 |
| C9 | Personal de estiba y desestiba no capacitado | 1 |
| C19 | Uso de solo 2 montacargas para los procesos de picking y despacho | 1 |

Fuente: Elaboración Propia

Se puede observar en la Tabla N° 8, que la causa mayor para que no haya un nivel de servicio competente es una programación de pedidos ineficiente, seguido de un proceso de despacho inadecuado, indicadores de distribución no utilizados, tiempos de entrega no estandarizados, planificación de la demanda ineficiente, etc. Estas causas encontradas tienen mucho que ver las áreas que las gestionan, como se mencionó anteriormente estas áreas son ventas, planeamiento, distribución y almacén.

2.7.1.7 Proceso de la distribución de pedidos

El proceso de la distribución de pedidos que se da actualmente en la empresa, se divide en las siguientes etapas:

- Recepción de producto terminado en almacén
- Almacenamiento del producto terminado
- Picking y distribución de pedidos

2.7.1.7.1 Recepción de producto terminado en almacén

El procedimiento de la recepción de producto terminado se da de la siguiente manera

- Según la estrategia del área de ventas, el analista de planeamiento pronostica la demanda de productos para ser atendidos
- El analista de planeamiento le envía un listado de los productos a envasar al área de producción
- El área de producción realiza el envasado de productos, y el lote de productos terminados se lo entrega al supervisor de almacén con su respectivo informe que contiene (código, descripción y cantidad)
- El supervisor de almacén verifica la cantidad, descripción y código de los productos recibidos por el área de producción y lo inspecciona visualmente
- Si esta todo conforme el supervisor de almacén da su visto bueno para su almacenamiento, si hubiera una observación por parte del supervisor de almacén en temas de defectos en el envase, se retorna los productos no conformes al área de producción para su posterior solución.

Algunas observaciones que se dan en este proceso son las siguientes:

- El pronóstico de la demanda de los productos que son requeridos por los clientes no es muy óptimo, ya que hay pedidos que no son atendidos por roturas de stock
- El área de producción a veces entrega productos terminados al supervisor de almacén con observaciones, teniendo como consecuencia que no se cumpla con la cantidad de producto terminado para las atenciones de los pedidos.

En la siguiente Figura N°13 se resume los procedimientos antes descrito en un diagrama de flujo

Figura N°13: Diagrama de Flujo (Recepción de Productos)

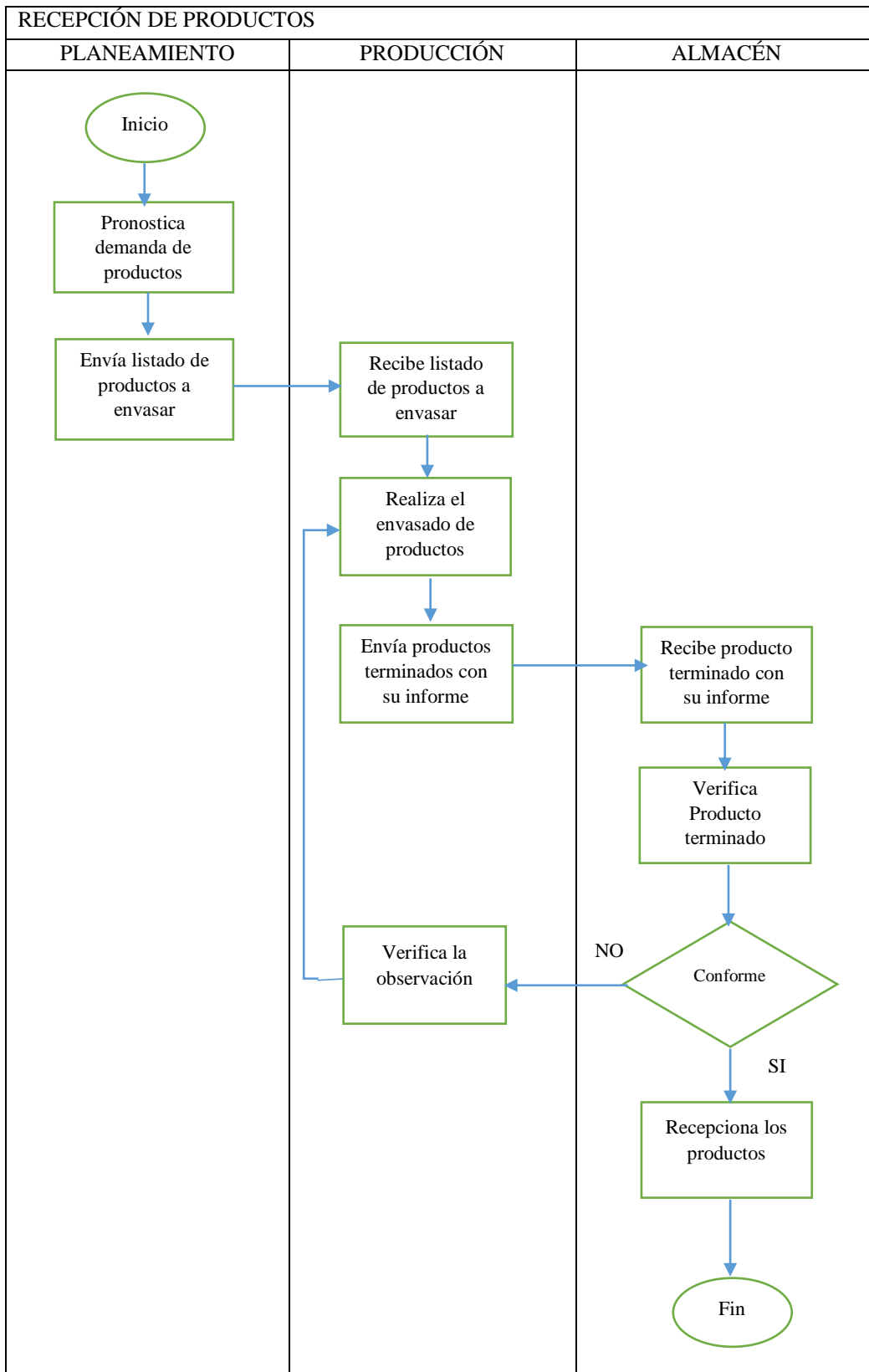

Fuente: Elaboración Propia

2.7.1.7.2 Almacenamiento del producto terminado

Frecuentemente el proceso del almacenamiento del producto terminado se da en simultáneo con el proceso de recepción del producto terminado. Dicho procedimiento es el siguiente

- El supervisor de almacén, le indica los productos conformes a almacenar al asistente de almacén
- El asistente de almacén revisa la cantidad y presentación de productos para ser almacenados
- El asistente de almacén busca espacios disponibles para almacenar los productos según la cantidad y presentación de estos que pueden ser baldes, cajas o cilindros
- Dos auxiliares de almacén, se encargan de acomodar y paletizar los productos según presentación
- Los dos auxiliares de almacén se encargan de almacenar los productos ya paletizados utilizando montacargas y traspalets.
- Los auxiliares de almacén comunican el término del almacenamiento de productos terminados al asistente de almacén.
- El asistente de almacén verifica y se concluye el proceso de almacenamiento

Generalmente este proceso no tiene muchas observaciones, ya que se da un almacenamiento adecuado según los espacios disponibles en el almacén.

En la siguiente Figura N°14 se resume los procedimientos antes descrito en un diagrama de flujo

Figura N°14: Diagrama de Flujo (Almacenamiento de Producto Terminado)

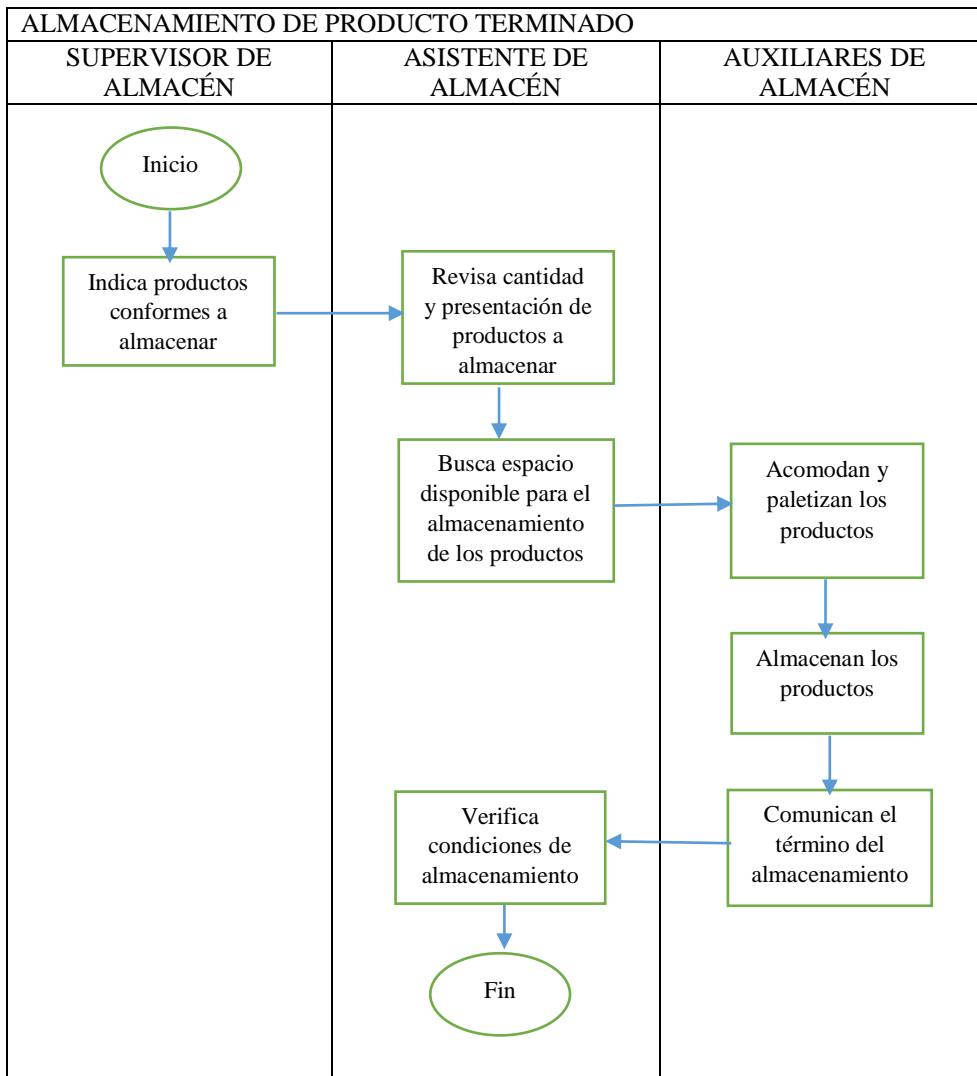

Fuente: Elaboración Propia

Los procesos de recepción y almacenamiento de productos terminados generalmente se dan en simultáneo como se indicó anteriormente, por ello se realizará un Diagrama DAP (Actividades del Proceso) de dichos procesos en conjunto, para dar un mayor análisis.

Figura N°15: Diagrama de Actividades del Proceso de Recepción y Almacenamiento de productos terminados

| Recepción y Almacenamiento de Producto terminado | | | | | | | | |
|--|---|------------------|---|---|---|---|---|--|
| Orden | Descripción Actividades | Tiempo (minutos) | ○ | ➡ | D | □ | ▽ | Observaciones |
| 1 | Se envía productos terminados con informe | 20 | | x | | | | |
| 2 | Se recepciona los productos terminados con su informe | 25 | x | | | | | Se verifica el estado de los productos enviados por el área de producción |
| 3 | Revisión de la cantidad y presentación de productos a almacenar | 30 | | | | x | | Se verifica la cantidad y presentación según informe enviado por el área de producción |
| 4 | Busqueda de espacio disponible para almacenamiento | 8 | | x | | | | |
| 5 | Paletizado de productos a almacenar según presentación | 60 | x | | | | | Se realiza el paletizado según la presentación del producto (balde, caja y cilindro) |
| 6 | Almacenamiento de los productos | 90 | | | | | x | Se realiza mediante montacargas y 1 trilateral |
| 7 | Verificación de las condiciones de almacenamiento | 20 | | | | x | | |
| Total | | 253 | 2 | 2 | 0 | 2 | 1 | |

Fuente: Elaboración Propia

La Figura N°15 representa las principales actividades que se desarrollan en la recepción y almacenamiento de productos terminados, dichas operaciones se realizan en un tiempo promedio de 4hrs 13 minutos. Las demoras más significativas que se dan para el término de la recepción y almacenamiento de productos terminados, son en las actividades del paletizado y almacenamiento del producto terminado, esto se da debido a que no se cuenta con un pronóstico eficiente de demanda de productos de alta rotación, repercutiendo en que haya que envasar nuevos lotes de productos en el día, teniendo que almacenar y paletizar productos que no se había considerado inicialmente, generando horas hombre y reprocesos.

2.7.1.7.3 Picking y Distribución de pedidos

El procedimiento del proceso de picking y distribución de pedidos es la siguiente:

- El supervisor de distribución descarga del sistema los pedidos ingresados por el área de ventas que se tienen que programar su despacho para el día siguiente, realizando un corte a las 4 de la tarde
- El supervisor de distribución programa todos los pedidos, con entregas en lima y provincias
- El supervisor de distribución envía la información de la programación de despacho al asistente de distribución

- El asistente de distribución realiza las guías y facturas de los pedidos que se están programando para luego entregárselo al asistente de almacén
- El asistente de almacén genera las hojas de picking de acuerdo a la programación de despacho, y en conjunto con 3 auxiliares empieza a realizar el picking de productos verificando el código, la descripción del producto y cantidad.
- El transporte ingresa al siguiente día de la programación a planta y se coloca en las rampas de carga y descarga de productos, el transportista con su personal de estiba verifica rápidamente los productos a cargar según guía de remisión y facturas
- El transporte sale a reparto entregando pedidos a clientes en lima y entregando pedidos a Operadores de transporte logísticos para que estos a su entreguen dichos pedidos a los clientes finales.
- Algún inconveniente en el reparto de los pedidos, el transportista se comunica con el asistente de distribución para la solución del problema, estos pueden ser (direcciones de entregas erróneas o no localizadas, pedidos incompletos, pedidos entregados en fechas no requeridas por el cliente, etc.), si se soluciona el inconveniente se entrega el pedido al cliente y si no se soluciona se retorna los productos al almacén para su reprogramación o devolución.

Algunas observaciones que se dan en este proceso son las siguientes:

- El supervisor de distribución programa todos los pedidos que ha ingresado ventas hasta el corte de las 4 pm, haya o no haya stock de productos para completar los pedidos, esto genera devoluciones o reprogramaciones de entrega por que no llegan pedidos completos a los clientes.
- La programación que realiza el supervisor de distribución es en base a un cuadro Excel y a criterio de sí mismo, ya que no se cuenta con un sistema de planificación de rutas por zonas, esto genera retrasos en las entregas de los pedidos ya que los transportistas no llegan a la hora establecida por el cliente, muchas veces encontrando su local cerrado y eventualmente estos pedidos se entregan al día siguiente.
- Los pedidos para provincia son programados a diario no habiendo una estrategia de envío de pedidos para cada zona del país, esto incurre en que el operador logístico consolide mercadería 2 a 3 días para completar su carga y entregue pedidos fuera de fecha, incurriendo en una molestia por parte del cliente.
- Los pedidos que se programan son solicitados con condiciones de entrega que no se detalla en el sistema donde se descarga la lista de pedidos a ser programados, están

pueden ser (fechas de entrega, horario de entrega, productos paletizados o no paletizados, etc.), esta información no lo tiene el área de distribución ya que es comunicado al vendedor por parte del cliente, esto genera falsos fletes e incomodidad por parte de los clientes ya que no llegaron sus pedidos con las condiciones de entrega que establecieron inicialmente.

- El transportista muchas veces se comunica con el asistente de distribución para encontrar direcciones que no logra localizar, debido a que en la guía de remisión no se cuenta con una referencia de la dirección de entrega o al no conocimiento de la ruta por parte del transportista, esto genera demoras en las entregas de los pedidos.

En la siguiente Figura N°16 se resume los procedimientos antes descrito en un diagrama de flujo

Figura N°16: Diagrama de Flujo (Picking y Distribución de pedidos)

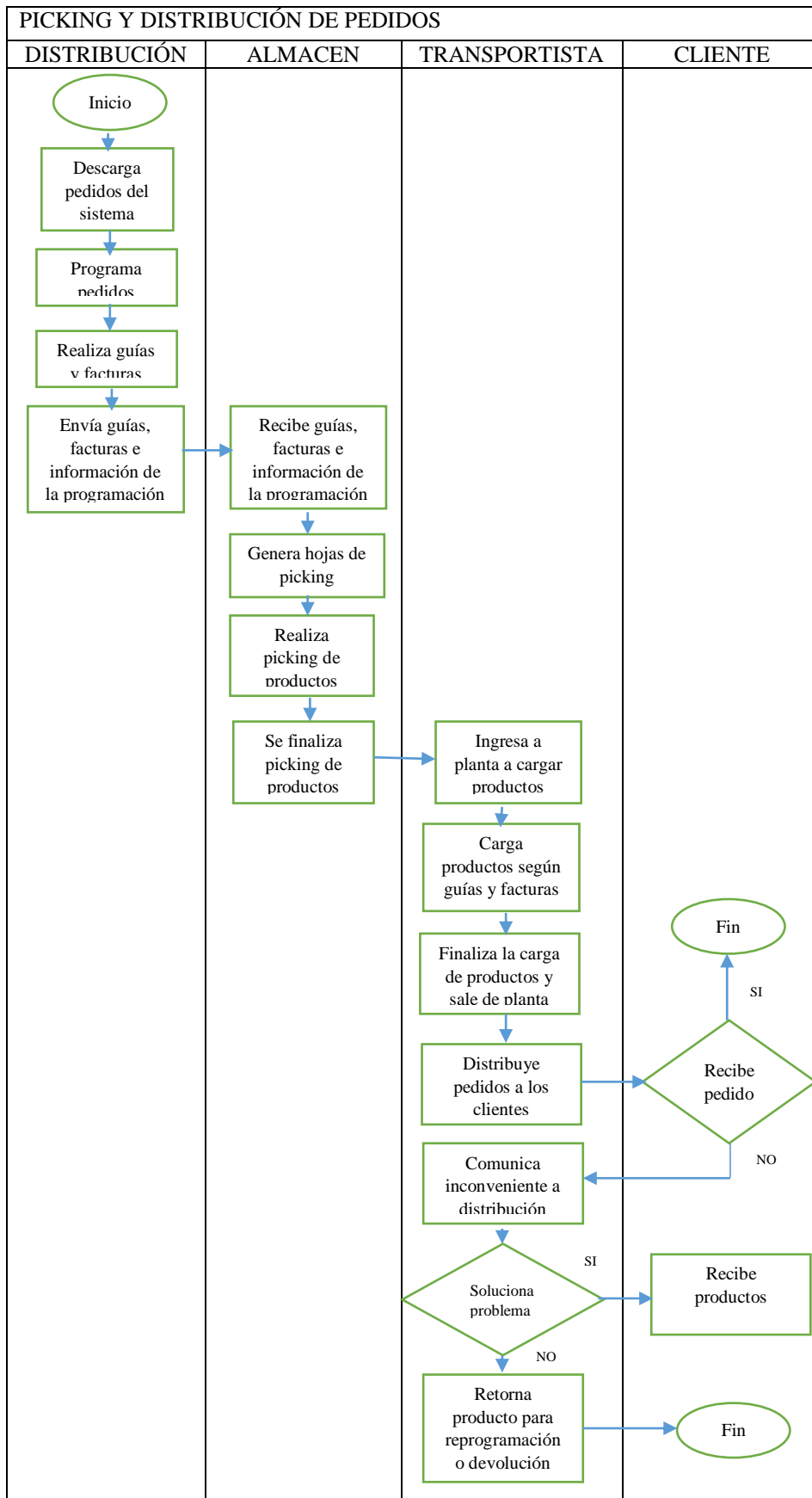

Fuente: Elaboración Propia

A su vez para el proceso de picking y distribución de pedidos, se realizará el Diagrama DAP (Actividades de procesos) para un mayor análisis.

Figura N° 17: Diagrama de Actividades del Proceso de Picking y Distribución de pedidos

| Picking y Distribución de pedidos | | | | | | | | |
|-----------------------------------|---|------------------|---|---|---|---|---|--|
| Orden | Descripción Actividades | Tiempo (minutos) | ○ | ➡ | D | □ | ▽ | Observaciones |
| 1 | Descarga de pedidos del sistema | 30 | x | | | | | |
| 2 | Programación de pedidos | 60 | x | | | | | Se realiza la programación de pedidos incompletos por no haber stock de algunos productos y sin un plan de entrega por zonas |
| 3 | Emisión de guías y facturas | 60 | x | | | | | |
| 4 | Generación de hojas de picking | 50 | x | | | | | Describe la cantidad, descripción y ubicación del producto |
| 5 | Picking de productos | 70 | x | | | | | Se realiza solo con un trilateral |
| 6 | Ingreso del transporte a cargar | 20 | | x | | | | Se realiza al siguiente día de la programación |
| 7 | Verificación de productos a cargar según guía de remisión | 30 | | | | x | | |
| 8 | Carga de productos | 40 | x | | | | | Lo realiza el personal del estiba de los transportistas con el personal de despacho utilizando montacargas |
| 9 | Salida y reparto de pedidos | 180 | | x | | | | No se especifica referencias de las direcciones de entrega, generando retrasos en las entregas |
| 10 | Entrega de productos al cliente | 30 | x | | | | | Si el cliente no recibe el pedido, se retorna los productos a la planta para su posterior reprogramación o devolución generando un falso flete |
| Total | | 570 | 7 | 2 | 0 | 1 | 0 | |

Fuente: Elaboración Propia

Como se puede observar en la Figura N°17, el proceso de picking y distribución de pedidos se realiza en dos días teniendo un tiempo de duración de 9 hrs 30 minutos.

El primer día comprende desde la descarga de pedidos hasta el picking de productos teniendo un tiempo de duración de 4hrs 30 minutos, dicho tiempo se puede acortar teniendo ya un plan de ruteo por zonas y días de despacho en la semana ya especificado.

El segundo día comprende desde el ingreso del transporte a cargar hasta la entrega de los pedidos a los clientes teniendo un tiempo de duración de 5 hrs, este tiempo igualmente se podría optimizar teniendo ya condiciones de entregas definidas y a su vez teniendo una mayor información de los clientes.

Para una mayor visualización del proceso de la distribución de pedidos que se da actualmente en la empresa Blending S.A.C., se realizó el Diagrama VSM (Mapa de Flujo de Valor) que se presenta a continuación.

Figura N°18: Diagrama VSM del Proceso de distribución de pedidos

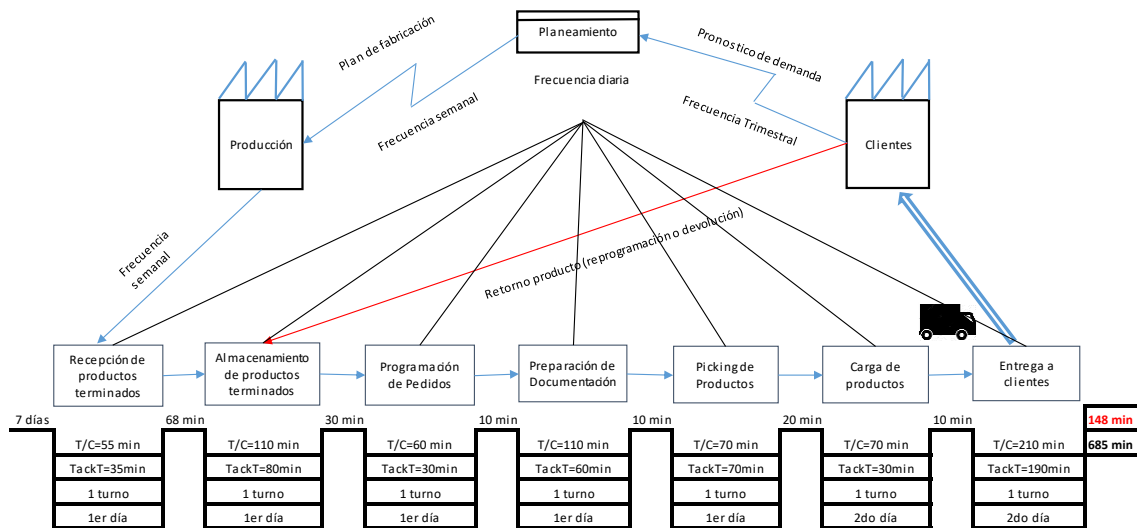

Fuente: Elaboración Propia

Como se muestra en la Figura N° 18, los problemas que se suscitan frecuentemente en el proceso de la distribución de pedidos es el retorno de productos al almacén a causa de no conocer las condiciones de entrega de los pedidos y despachar pedidos incompletos, esto genera falsos fletes y una molestia por parte de los clientes. También del diagrama podemos observar que el pronóstico de la demanda de productos es trimestral, esto es competencia del área de planeamiento ya que como se mencionó anteriormente una de las causas del bajo nivel de servicio que se da es por no contar con stock de productos para despachar, considerando este problema dicho pronóstico debe ser de frecuencia mensual.

En conclusión estos dos puntos resaltantes no generan valor para el proceso de distribución, a continuación se presenta la Tabla N°9 donde se indica las actividades que se dan en el proceso de distribución y sus tiempos de ejecución.

Tabla N°9: Resumen de Actividades

| Proceso | Tiempo (min) | % |
|---|--------------|-----|
| INICIO. Recepción de productos terminados | 55 | 7% |
| Espera | 68 | 8% |
| Almacenamiento de productos terminados | 110 | 13% |
| Espera | 30 | 4% |
| Programación de Pedidos | 60 | 7% |
| Espera | 10 | 1% |

| | | |
|------------------------------|-----|------|
| Preparación de Documentación | 110 | 13% |
| Espera | 10 | 1% |
| Picking de Productos | 70 | 8% |
| Espera | 20 | 2% |
| Carga de productos | 70 | 8% |
| Espera | 10 | 1% |
| SALIDA. Entrega a clientes | 210 | 25% |
| TOTAL | 833 | 100% |

Fuente: Elaboración Propia

En la Tabla N°9 podemos visualizar que se tiene 6 esperas entre cada actividad acumulando un tiempo de 148 minutos que significa el 18% del total del tiempo de actividades, a su vez el tiempo de actividades que si agregan valor al proceso de distribución es de 685 minutos que significa el 82% del total del tiempo de actividades. El tiempo de las actividades de distribución 685 min (11hr 42 min), se podría reducir si las actividades de programación de pedidos, preparación de documentación y entrega a los clientes fueran más eficiente utilizando mejores herramientas de gestión.

2.7.1.8 Nivel de Servicio actual

El presente trabajo de tesis busca implementar dicho indicador para ser revisado diariamente por las personas encargadas que ven directamente el nivel de servicio que se brinda a los clientes. Esto resulta de multiplicar el porcentaje de entregas a tiempo y el porcentaje de Fill rate.

$$\text{Nivel de Servicio} = \% \text{Entregas a tiempo} \times \% \text{Fill Rate}$$

Para revisar como se está dando actualmente dicho indicador en la empresa Blending S.A.C. se ha recolectado información del registro de pedidos programados y despachados en el mes de octubre y parte del mes de noviembre, en base a 30 días laborables. El detalle de los pedidos se puede observar en el ANEXO 3.

Tabla N°10: Registro del indicador (Entregas a Tiempo) antes de la implementación

| ITEM | FECHA | PEDIDOS PROGRAMADOS | PEDIDOS DESPACHADOS | PEDIDOS ENTREGADOS A TIEMPO | % ENTREGAS A TIEMPO |
|------|-----------|---------------------|---------------------|-----------------------------|---------------------|
| 1 | 1/10/2020 | 48 | 47 | 40 | 85.11% |
| 2 | 2/10/2020 | 57 | 55 | 50 | 90.91% |
| 3 | 3/10/2020 | 23 | 18 | 16 | 88.89% |
| 4 | 5/10/2020 | 23 | 20 | 15 | 75.00% |
| 5 | 6/10/2020 | 52 | 44 | 34 | 77.27% |
| 6 | 7/10/2020 | 24 | 23 | 20 | 86.96% |

| | | | | | |
|----|------------|----|----|-----------------|---------------|
| 7 | 8/10/2020 | 53 | 51 | 38 | 74.51% |
| 8 | 9/10/2020 | 40 | 33 | 32 | 96.97% |
| 9 | 10/10/2020 | 26 | 23 | 20 | 86.96% |
| 10 | 12/10/2020 | 54 | 51 | 43 | 84.31% |
| 11 | 13/10/2020 | 52 | 46 | 41 | 89.13% |
| 12 | 14/10/2020 | 38 | 36 | 28 | 77.78% |
| 13 | 15/10/2020 | 41 | 39 | 30 | 76.92% |
| 14 | 16/10/2020 | 45 | 42 | 39 | 92.86% |
| 15 | 17/10/2020 | 33 | 29 | 25 | 86.21% |
| 16 | 19/10/2020 | 35 | 28 | 22 | 78.57% |
| 17 | 20/10/2020 | 70 | 66 | 55 | 83.33% |
| 18 | 21/10/2020 | 53 | 53 | 45 | 84.91% |
| 19 | 22/10/2020 | 83 | 79 | 78 | 98.73% |
| 20 | 23/10/2020 | 64 | 63 | 61 | 96.83% |
| 21 | 24/10/2020 | 68 | 57 | 55 | 96.49% |
| 22 | 26/10/2020 | 90 | 90 | 87 | 96.67% |
| 23 | 27/10/2020 | 70 | 70 | 55 | 78.57% |
| 24 | 28/10/2020 | 68 | 67 | 61 | 91.04% |
| 25 | 29/10/2020 | 57 | 57 | 45 | 78.95% |
| 26 | 30/10/2020 | 84 | 81 | 74 | 91.36% |
| 27 | 31/10/2020 | 33 | 30 | 26 | 86.67% |
| 28 | 2/11/2020 | 36 | 30 | 30 | 100.00% |
| 29 | 3/11/2020 | 34 | 34 | 31 | 91.18% |
| 30 | 4/11/2020 | 74 | 68 | 61 | 89.71% |
| | | | | Promedio | 87.09% |

Fuente: Informes del área de Distribución de Blending S.A.C.

Elaboración: Propia

Tabla N° 11: Registro del indicador (Fill Rate) antes de la implementación

| ITEM | FECHA | PEDIDOS DESPACHADOS | PEDIDOS ENTREGADOS | PEDIDOS ENTREGADOS COMPLETOS | % FILL RATE |
|------|------------|------------------------|-----------------------|------------------------------------|-------------|
| 1 | 1/10/2020 | 47 | 47 | 40 | 85.11% |
| 2 | 2/10/2020 | 55 | 54 | 48 | 88.89% |
| 3 | 3/10/2020 | 18 | 16 | 13 | 81.25% |
| 4 | 5/10/2020 | 20 | 20 | 18 | 90.00% |
| 5 | 6/10/2020 | 44 | 42 | 38 | 90.48% |
| 6 | 7/10/2020 | 23 | 23 | 19 | 82.61% |
| 7 | 8/10/2020 | 51 | 51 | 49 | 96.08% |
| 8 | 9/10/2020 | 33 | 33 | 28 | 84.85% |
| 9 | 10/10/2020 | 23 | 23 | 19 | 82.61% |
| 10 | 12/10/2020 | 51 | 51 | 42 | 82.35% |
| 11 | 13/10/2020 | 46 | 46 | 39 | 84.78% |
| 12 | 14/10/2020 | 36 | 34 | 30 | 88.24% |

| | | | | | |
|-----------------|------------|----|----|----|---------------|
| 13 | 15/10/2020 | 39 | 39 | 37 | 94.87% |
| 14 | 16/10/2020 | 42 | 42 | 38 | 90.48% |
| 15 | 17/10/2020 | 29 | 29 | 28 | 96.55% |
| 16 | 19/10/2020 | 28 | 28 | 25 | 89.29% |
| 17 | 20/10/2020 | 66 | 65 | 61 | 93.85% |
| 18 | 21/10/2020 | 53 | 53 | 50 | 94.34% |
| 19 | 22/10/2020 | 79 | 79 | 70 | 88.61% |
| 20 | 23/10/2020 | 63 | 63 | 57 | 90.48% |
| 21 | 24/10/2020 | 57 | 57 | 54 | 94.74% |
| 22 | 26/10/2020 | 90 | 89 | 73 | 82.02% |
| 23 | 27/10/2020 | 70 | 70 | 65 | 92.86% |
| 24 | 28/10/2020 | 67 | 67 | 59 | 88.06% |
| 25 | 29/10/2020 | 57 | 57 | 48 | 84.21% |
| 26 | 30/10/2020 | 81 | 80 | 68 | 85.00% |
| 27 | 31/10/2020 | 30 | 30 | 29 | 96.67% |
| 28 | 2/11/2020 | 30 | 30 | 30 | 100.00% |
| 29 | 3/11/2020 | 34 | 33 | 30 | 90.91% |
| 30 | 4/11/2020 | 68 | 68 | 66 | 97.06% |
| Promedio | | | | | 89.57% |

Fuente: Informes del área de Distribución de Blending S.A.C.

Elaboración: Propia

Como se observa en la Tabla N° 10, el promedio del indicador de Entregas a tiempo es de 87.09% y en la Tabla N° 11 se observa que el promedio del indicador de Fill rate es de 89.57%, estos resultados se obtuvieron en base a informes del área de Distribución como se dijo anteriormente, estos resultados evidencian que hay una brecha de mejora ya que el Modelo SCOR, que es la herramienta en la cual se basa el presente trabajo, indica que dichos indicadores deben de ser del 95% para tener un buen proceso de distribución.

En la siguiente Tabla N° 12, se realizó la medición de la variable dependiente (Nivel de Servicio) en base a los datos recolectados de la Tabla N° 10 y Tabla N° 11

Tabla N° 12: Registro de la variable dependiente Nivel de Servicio PRE-TEST

| FICHA DE REGISTRO DEL NIVEL DE SERVICIO | | | | | | | | |
|---|-----------|------------------------|-----------------------------------|-----------------------|------------------------------------|------------------------------|----------------|------------------------------------|
| Investigador: Gutierrez Condeña, Jheanpiers Alexander | | | | | | Nivel de Servicio PRE - TEST | | |
| Empresa: Blending S.A.C. | | | | | | | | |
| Ítem | Fecha | PEDIDOS DESPACHADOS | PEDIDOS ENTREGADOS A TIEMPO | PEDIDOS ENTREGADOS | PEDIDOS ENTREGADOS COMPLETOS | % ENTREGAS A TIEMPO | % FILL RATE | Nivel de Servicio Pre - test |
| 1 | 1/10/2020 | 47 | 40 | 47 | 40 | 85.11% | 85.11% | 72.43% |
| 2 | 2/10/2020 | 55 | 50 | 54 | 48 | 90.91% | 88.89% | 80.81% |

| | | | | | | | | |
|----|------------|----|----|----|----|---------|-----------------------|---------------|
| 3 | 3/10/2020 | 18 | 16 | 16 | 13 | 88.89% | 81.25% | 72.22% |
| 4 | 5/10/2020 | 20 | 15 | 20 | 18 | 75.00% | 90.00% | 67.50% |
| 5 | 6/10/2020 | 44 | 34 | 42 | 38 | 77.27% | 90.48% | 69.91% |
| 6 | 7/10/2020 | 23 | 20 | 23 | 19 | 86.96% | 82.61% | 71.83% |
| 7 | 8/10/2020 | 51 | 38 | 51 | 49 | 74.51% | 96.08% | 71.59% |
| 8 | 9/10/2020 | 33 | 32 | 33 | 28 | 96.97% | 84.85% | 82.28% |
| 9 | 10/10/2020 | 23 | 20 | 23 | 19 | 86.96% | 82.61% | 71.83% |
| 10 | 12/10/2020 | 51 | 43 | 51 | 42 | 84.31% | 82.35% | 69.43% |
| 11 | 13/10/2020 | 46 | 41 | 46 | 39 | 89.13% | 84.78% | 75.57% |
| 12 | 14/10/2020 | 36 | 28 | 34 | 30 | 77.78% | 88.24% | 68.63% |
| 13 | 15/10/2020 | 39 | 30 | 39 | 37 | 76.92% | 94.87% | 72.98% |
| 14 | 16/10/2020 | 42 | 39 | 42 | 38 | 92.86% | 90.48% | 84.01% |
| 15 | 17/10/2020 | 29 | 25 | 29 | 28 | 86.21% | 96.55% | 83.23% |
| 16 | 19/10/2020 | 28 | 22 | 28 | 25 | 78.57% | 89.29% | 70.15% |
| 17 | 20/10/2020 | 66 | 55 | 65 | 61 | 83.33% | 93.85% | 78.21% |
| 18 | 21/10/2020 | 53 | 45 | 53 | 50 | 84.91% | 94.34% | 80.10% |
| 19 | 22/10/2020 | 79 | 78 | 79 | 70 | 98.73% | 88.61% | 87.49% |
| 20 | 23/10/2020 | 63 | 61 | 63 | 57 | 96.83% | 90.48% | 87.60% |
| 21 | 24/10/2020 | 57 | 55 | 57 | 54 | 96.49% | 94.74% | 91.41% |
| 22 | 26/10/2020 | 90 | 87 | 89 | 73 | 96.67% | 82.02% | 79.29% |
| 23 | 27/10/2020 | 70 | 55 | 70 | 65 | 78.57% | 92.86% | 72.96% |
| 24 | 28/10/2020 | 67 | 61 | 67 | 59 | 91.04% | 88.06% | 80.17% |
| 25 | 29/10/2020 | 57 | 45 | 57 | 48 | 78.95% | 84.21% | 66.48% |
| 26 | 30/10/2020 | 81 | 74 | 80 | 68 | 91.36% | 85.00% | 77.65% |
| 27 | 31/10/2020 | 30 | 26 | 30 | 29 | 86.67% | 96.67% | 83.78% |
| 28 | 2/11/2020 | 30 | 30 | 30 | 30 | 100.00% | 100.00% | 100.00% |
| 29 | 3/11/2020 | 34 | 31 | 33 | 30 | 91.18% | 90.91% | 82.89% |
| 30 | 4/11/2020 | 68 | 61 | 68 | 66 | 89.71% | 97.06% | 87.07% |
| | | | | | | | Promedio Total | 77.98% |

Fuente: Informes del área de Distribución de Blending S.A.C.

Elaboración: Propia

Como se observa en la Tabla N° 12, en base a 30 días laborables se obtuvo en promedio un nivel de servicio de 77.98% que se da actualmente en la empresa Blending S.A.C., este resultado es relativamente bajo a comparación de otras organizaciones. Para una mejor visualización se presenta la siguiente Figura N°19.

Figura N°19: Nivel de servicio pre-test

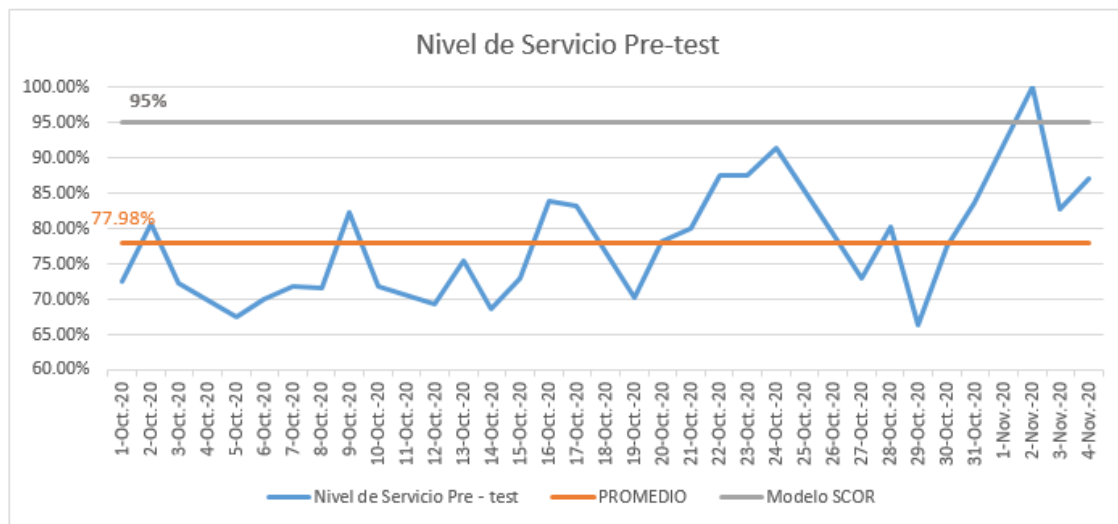

Fuente: Elaboración Propia

Como se observa en la Figura N°19, el resultado del 77.98% que se tiene en promedio del nivel de servicio actual es deficiente como se dijo anteriormente, ya que de acuerdo a la aplicación del Modelo SCOR del cual trata el presente trabajo de tesis, el nivel de servicio debe de ser mínimo del 95% en promedio, esto en base a las mejores prácticas mundiales que debe de tener una organización en el proceso de Distribución.

2.7.2 Propuesta de mejora

De acuerdo al análisis de información del proceso de la distribución de pedidos que se da actualmente en la empresa Blending S.A.C., lo cual tiene como consecuencia tener un bajo nivel de servicio, se propone aplicar el cuestionario del Modelo SCOR, de su proceso de Distribución, ya que con ello tendremos un marco de referencia para evaluar el proceso de distribución de la empresa versus las mejores prácticas mundiales.

Para aplicar dicho cuestionario se interrogó a los trabajadores que conforman la Jefatura de Distribución y Almacén, los cuales son:

- Jefe de Distribución y Almacén
- Supervisor de Distribución
- Supervisor de Almacén
- Asistente de Distribución
- Asistente de Almacén
- Auxiliar de Almacén

Figura N°20: Interrogación Personal Distribución



Fuente: Elaboración Propia

Figura N°21: Registro de Participantes (Cuestionario Modelo SCOR)

Blending S.A.C.

REGISTRO DE PARTICIPANTES

Nombre de la Actividad: Cuestionario Modelo SCOR

Fecha: 4/11/2020

Responsable: Jheanpiers Gutierrez Condeña
(Coordinador de Proyecto)

| N° | Cargo | Apellidos | Nombres | DNI | Firma |
|----|--------------------------------|---------------------|-----------------|-----------|---|
| 1 | Jefe de Distribución y Almacén | Carrasco Heredia | Daniel Orlando | 4795 8733 |  |
| 2 | Supervisor de Distribución | Gutierrez Lucas | Néstor Fernando | 41195656 |  |
| 3 | Supervisor de Almacén | Quiñe Álvarez | Renato André | 70252428 |  |
| 4 | Asistente de Distribución | Vásquez Huamanchumo | Jorge Armando | 40731975 |  |
| 5 | Asistente de Almacén | Carlos Porras | Miguel Ángel | 10120575 |  |
| 6 | Auxiliar de Almacén | Saavedra Pérez | Yannyr Ernesto | 71237596 |  |

Fuente: Elaboración Propia

2.7.2.1 Metodología para la Evaluación SCOR

Según los lineamientos indicados por APICS “Asociación para la Gestión de Operaciones” en conjunto con el SCC “Supply Chain Council”, dicho cuestionario se tiene que realizar mediante una puntuación, la cual nos indicara si cumple o no con los estándares sugeridos. Para ello se debe tener en cuenta lo siguiente:

- La metodología divide los procesos estándares (planificación, aprovisionamiento, fabricación, distribución y devolución) en sub procesos de primer nivel y estas a la vez se dividen en procesos de segundo nivel.
- Los procesos de segundo nivel pueden lograr alcanzar una puntuación de tres si cumplen con las prácticas sugeridas, para ello se debe hallar el puntaje de cada subproceso del segundo nivel,
- El puntaje del subproceso de segundo nivel resulta del número de prácticas que siguen las recomendaciones sugeridas por el Modelo SCOR sobre el total de prácticas por cada subproceso del segundo nivel, luego dicho resultado se multiplica por tres.

Para resumir lo antes mencionado se utiliza la siguiente fórmula

$$\text{Puntaje subproceso 2do nivel} = \frac{\text{N}^\circ \text{prácticas conformes}}{\text{N}^\circ \text{prácticas totales sugeridas Modelo Scor}} \times 3$$

Hallando el promedio de los procesos de segundo nivel, se obtendrá el valor del proceso de primer nivel, luego con el promedio de los procesos de primer nivel se tendrá el puntaje promedio del proceso estándar que en este caso es el proceso de Distribución (Deliver)

2.7.2.2 Aplicación del Cuestionario del Modelo SCOR (Proceso de Distribución)

Se aplicará el cuestionario del Modelo SCOR, tomando en cuenta solo su proceso de distribución, donde se analizará si el proceso de distribución de la empresa Blending S.A.C cumple con las mínimas prácticas sugeridas.

La siguiente Tabla N° 13 nos muestra los procesos estándar del modelo SCOR con sus procesos de primer nivel

Tabla N°13: Procesos Estándar del Modelo SCOR con sus procesos de primer nivel

| | |
|-----|---|
| 1 | Proceso de Planificación |
| 1.1 | Planificación de la Cadena de Suministro |
| 1.2 | Linealidad entre Abastecimiento y Demanda |
| 1.3 | Gestión de los Inventarios |
| 2 | Proceso de aprovisionamiento |
| 2.1 | Abastecimiento Estratégico |
| 2.2 | Gestión de proveedores |
| 2.3 | Compras |
| 2.4 | Gestión del ingreso de mercadería (gestión de proveedores en la logística de entrada) |
| 3 | Proceso de producción/manufactura |
| 3.1 | Ingeniería del Producto |
| 3.2 | Asociación y Colaboración |
| 3.3 | Acondicionamiento del Producto y/o Servicio |
| 3.4 | Proceso de Manufactura |
| 3.5 | Manufactura Esbelta |
| 3.6 | Infraestructura para la producción |
| 3.7 | Procesos de Soporte |
| 4 | Proceso de distribución |
| 4.1 | Gestión de Pedidos |
| 4.2 | Almacenamiento / Cumplimiento |
| 4.3 | Personalización / Aplazamiento |
| 4.4 | Infraestructura de despacho |
| 4.5 | Transporte |
| 4.6 | E-Commerce Delivery |
| 4.7 | Gestión de alianzas con los clientes |
| 4.8 | Soporte Técnico Post-Venta |
| 4.9 | Gestión de la información de los clientes |
| 5 | Proceso de devolución |
| 5.1 | Recepción y Almacenamiento |
| 5.2 | Transporte |
| 5.3 | Reparación y acondicionado |
| 5.4 | Comunicación |
| 5.5 | Gestión de las expectativas de los clientes |

Fuente: APICS - Supply Chain Operativos Reference Model Versión 12.0 (Año 2017)

Elaboración: Propia

Podemos observar en la Tabla N°13 que el Proceso de “Distribución” abarca desde la gestión de los pedidos hasta la gestión de la información de los clientes.

En el caso de la empresa Blending SAC los proceso de primer nivel (E-commerce delivery y soporte técnico post venta) no se aplicarán ya que la empresa no está dedicada al comercio electrónico y no comercializa productos con servicios post venta.

Dicho esto se tendrá solo los siguientes procesos de primer nivel para realizar el cuestionario del proceso de “Distribución”, esto se puede observar en la siguiente tabla.

Tabla N°14: Procesos de primer nivel (Distribución)

| 4 | Proceso de distribución | |
|-----|---|--------------|
| 4.1 | Gestión de Pedidos | Si aplica |
| 4.2 | Almacenamiento / Cumplimiento | Si aplica |
| 4.3 | Personalización / Aplazamiento | Si aplica |
| 4.4 | Infraestructura de despacho | Si aplica |
| 4.5 | Transporte | Si aplica |
| 4.6 | E-Commerce Delivery | No se aplica |
| 4.7 | Gestión de alianzas con los clientes | Si aplica |
| 4.8 | Soporte Técnico Post-Venta | No se aplica |
| 4.9 | Gestión de la información de los clientes | Si aplica |

Fuente: APICS - Supply Chain Operations Reference Model Versión 12.0 (Año 2017)

Elaboración: Propia

Teniendo en cuenta dichas especificaciones se realizará la evaluación según la metodología indicada anteriormente del Proceso de Distribución (Deliver) con sus procesos de primer nivel y segundo nivel.

A continuación se realizará la evaluación de los procesos de segundo nivel con sus subprocesos, donde se colocará “SI” (1) si cumple con las prácticas requeridas y “NO” (0) si no cumple con las prácticas mínimas requeridas.

Tabla N°15: Evaluación del proceso Gestión de Pedidos

| | | | |
|-------|--|------|---|
| 4.1 | Gestión de Pedidos | 2.01 | |
| 4.1.1 | Recepción y entrega de pedidos | 2.25 | |
| | Capacidad para recibir y procesar pedidos por teléfono, fax, e-mail y EDI. | SI | 1 |
| | Ingreso de pedidos en una única base de datos sencilla para todos los operadores de una región dada. | SI | 1 |
| | Los representantes del servicio al cliente tienen habilidades de idiomas que soportan ventas en distintos países. | SI | 1 |
| | La lista de precios es actualizada regularmente. | SI | 1 |
| | La entrada de pedidos basada en plataforma web para socios comerciales seleccionados. | SI | 1 |
| | Las órdenes que no son atendidas se verifican posteriormente. | SI | 1 |
| | Se lleva un registro del indicador: indicador de 98% de exactitud de datos a nivel de registro de un pedido. | NO | 0 |
| | .Todas las fechas y horas pertinentes son incluidas en todas las actividades de distribución | NO | 0 |
| 4.1.2 | Validación de órdenes | 2.25 | |
| | Se realiza verificaciones manuales o automáticas de los niveles de crédito establecidos para los clientes, los cuales son mantenidos en una base de datos común. | SI | 1 |
| | Se realizan revisiones manuales o automáticas de los pedidos no atendidos. | SI | 1 |

| | | | |
|-------|--|-----|---|
| | Verificación de elegibilidad de clientes para comprar productos específicos, con listas de clientes producto mantenidos en una base de datos común. | NO | 0 |
| | La localización de los clientes a atender está basada en reglas de negocio establecidas. | SI | 1 |
| 4.1.3 | Confirmación de pedidos | 1.5 | |
| | La verificación manual de disponibilidad de productos basada en una base de datos de inventario común. | NO | 0 |
| | La localización del inventario que atenderá una orden es determinada manualmente. | SI | 1 |
| | Confirmación manual de recepción de un pedido enviado por fax o correo electrónico en el mismo día si la orden se recibió antes de las 2 pm, al día siguiente si la orden se recibió después de las 2 pm, confirmando la fecha requerida de entrega por el cliente o dando la mejor alternativa posible basado en el tiempo de transporte (de acuerdo a las normas de horas de corte para la recepción de pedidos en la industria). | NO | 0 |
| | Generación de documentos de confirmación en el lenguaje local si son solicitados. | SI | 1 |
| 4.1.4 | Procesamiento de órdenes | 1.5 | |
| | Todas las órdenes son ingresadas al sistema si son recibidas antes de las 2 pm hora local (de acuerdo a las normas de horas de corte de la industria). | SI | 1 |
| | Programación de la instalación del producto con participación de Ingeniería y Servicio al cliente si es necesario. | SI | 1 |
| | Generación de hojas de picking basadas en la ubicación del producto. | SI | 1 |
| | Todos los requerimientos (consultas, solicitudes) de los clientes son respondidos dentro de las dos horas y cerrados dentro de las 24 horas. | NO | 0 |
| | Se lleva un registro del indicador: Fill rate de pedido por cantidad o línea. | NO | 0 |
| | Se lleva un registro del indicado: Fill rate por pedido. | NO | 0 |
| 4.1.5 | Monitoreo de las transacciones | 0.6 | |
| | Equipos enfocados en el cliente proporcionan una respuesta ágil y dedicada a las grandes cuentas. | SI | 1 |
| | Procesos para notificar al cliente en el día de salida del embarque o antes si hay una demora o retraso de un día o más. | NO | 0 |
| | Información en tiempo real para los equipos enfocados en el cliente de: pedidos a entregarse en el futuro, estatus de órdenes atrasadas, programación de embarques, segmentación de clientes, rentabilidad de clientes, historia crediticia de clientes y niveles de inventarios del cliente. | NO | 0 |
| | Seguimiento y reporte de la fecha real de embarque contra la fecha planeada de embarque y contra la fecha de entrega requerida por el cliente. | NO | 0 |
| | Se lleva un registro del indicador: Entregas a tiempo. | NO | 0 |
| 4.1.6 | Procesamiento de pagos | 3 | |
| | Capacidad para recibir pagos por cheque o transferencia electrónica de fondos. | SI | 1 |
| | Pagos aplicados a las cuentas dentro del mismo día de la realización del pago. | SI | 1 |
| | Toda la información de pagos y transacciones se mantienen seguras y confidenciales. | SI | 1 |
| 4.1.7 | Implementación y entrenamiento de Representantes de servicio al cliente y Gerentes de cuenta | 3 | |

| | | | |
|--|--|----|---|
| | Manuales y programas formales de entrenamiento para los Representantes de servicio al cliente. | SI | 1 |
| | Los representantes de servicio al cliente reciben un entrenamiento básico antes de iniciar sus tareas y completan sus entrenamientos dentro de los siguientes 60 días. | SI | 1 |
| | Especificaciones que indican el número mínimo de días y horas de entrenamiento recibido. | SI | 1 |
| | Certificados de entrenamiento emitidos por el jefe de departamento o de la organización. | SI | 1 |

Fuente: APICS - Supply Chain Operations Reference Model Versión 12.0 (Año 2017)

Elaboración: Propia

Analizando la evaluación del proceso de primer nivel Gestión de Pedidos en la Tabla N°15, nos muestra que sus proceso de segundo nivel en los puntos 4.1.6 y 4.1.7 tienen una puntuación de 3 cada uno respectivamente, habiendo cumplido con las prácticas requeridas por el modelo SCOR.

A su vez los siguientes procesos de segundo nivel no llegaron a la puntuación requerida, éstos son:

4.1.1 con una puntuación de 2.25, ya que no se lleva un indicador del registro de datos de un pedido y no hay información estandarizada de fechas de entrega en el tema de la distribución de pedidos, para ello se sugiere realizar un formato con la lista de clientes que atiende la empresa con los datos más relevantes para la atención de los pedidos.

4.1.2 con una puntuación de 2.25, ya que no hay una base de datos de los clientes que se atiende comúnmente, para ello se sugiere realizar un formato de todos los clientes que se atiende con su información más relevante.

4.1.3 con una puntuación de 1.5, ya que no hay información de la verificación de productos disponibles para despacho y no hay un lead time de entregas estandarizadas, para ello se sugiere realizar una clasificación ABC de productos de alta rotación que se despachan seguidamente y realizar un formato de lead time de entregas estandarizada para las provincias que se atiende.

4.1.4 con una puntuación de 1.5, esto debido a que no hay un seguimiento de pedidos de clientes de provincia para el manejo de respuestas ante consulta de los clientes y no hay un indicador de fill rate de entrega de pedidos completos, para ello se sugiere realizar un formato de seguimiento de pedidos y manejar el indicador de fill rate diariamente.

4.1.5 con una puntuación de 0.6, debido a que no se cuenta con un formato de seguimiento de pedidos para verificar datos de fechas de embarque, fecha de entrega real al cliente,

etc., para ello como en el anterior punto se sugiere realizar un formato de seguimiento de pedidos para lima y provincias donde se visualice dicha información.

Tabla N°16: Evaluación del proceso Almacenamiento/Cumplimiento

| | | | |
|-------|--|------|---|
| 4.2. | Almacenamiento / Cumplimiento | 2.96 | |
| 4.2.1 | Recepción e inspección | 2.75 | |
| | Reducción de los tiempos de intercambio de las unidades de transporte mediante la planificación previa de todos los movimientos de la unidad de transporte y la organización del patio de maniobras donde se ejecutará dichos movimientos. | SI | 1 |
| | Descarga oportuna de las unidades de transporte para evitar atrasos. | SI | 1 |
| | Los productos recibidos que están destinados a un embarque inmediato (cruce de andén), deben ser apropiadamente identificados. | SI | 1 |
| | Programación manual para la recepción de las unidades de transporte que maximice la utilización de la mano de obra y del espacio en el muelle. | SI | 1 |
| | Cruce de andén manual o inmediato reabastecimiento de productos recibidos que no se encuentran en stock pero que son necesarios por pedidos vigentes. | SI | 1 |
| | Citas de recepción manualmente emitidas por el cliente. | SI | 1 |
| | Métricas de desempeño y estándares claramente publicados. | SI | 1 |
| | Todas las recepciones (recibidas hasta las 2pm) son procesadas y publicadas como inventarios disponibles en el mismo día. | SI | 1 |
| | Las inspecciones son suficientes para identificar productos no conformes, los cuales son puestos en cuarentena para evitar su uso. | SI | 1 |
| | Los productos no conformes son enviados al proveedor dentro del margen de tiempo establecido. | SI | 1 |
| | Los niveles de errores en la recepción, en el embarque, daños y sobre stock o roturas de stock son acordados anticipadamente considerando las necesidades del cliente. | NO | 0 |
| | Se lleva un registro del indicador: "Tiempos de descarga". | SI | 1 |
| 4.2.2 | Manipuleo de materiales | 3 | |
| | Eficiente manejo de materiales caracterizado por una bien ordenada área de almacenamiento, pasillos limpios y localizaciones claramente demarcadas. | SI | 1 |
| | Buen mantenimiento pasillos y áreas de trabajo están libres de desechos productos pulcramente apilados, sin exceso de humedad y suciedad evidente entre otros. | SI | 1 |
| | Los productos que son destinados para un embarque inmediato (cruce de andén) deben ser manipulados apropiadamente. | SI | 1 |
| | Métricas de desempeño y estándares son publicados claramente. | SI | 1 |
| 4.2.3 | Gestión de las localizaciones del almacén | 3 | |
| | Se emplean estrategias de gestión de las localizaciones del almacén para asignar los productos a las distintas localizaciones basadas en la velocidad de salida del producto y sus características físicas. | SI | 1 |

| | | | |
|-------|--|----|---|
| | Producto de rápido movimiento son colocados en ubicaciones o niveles que faciliten un trabajo ergonómico, balanceando simultáneamente el trabajo a través de los pasillos para reducir la congestión de la mano de obra en los pasillos al momento de reparar los pedidos. | SI | 1 |
| | La asignación dada por la gestión de las localizaciones del almacén es estática. | SI | 1 |
| | La gestión de las localizaciones del almacén es revisado trimestralmente. | SI | 1 |
| 4.2.4 | Almacenamiento | 3 | |
| | Datos básicos de cubijaje del producto están disponibles pero no sistematizadas. | SI | 1 |
| | Las locaciones de almacenamiento son revisadas anualmente para asegurar el acceso y ajuste a las medidas de la mercadería. | SI | 1 |
| | Las locaciones de almacén que contienen productos de gran volumen y/o rotación están contiguas y asegurar el cumplimiento de métodos como el PEPS para el control de los lotes. | SI | 1 |
| | Existe un espacio restringido por rejillas para la mercadería en cuarentena, peligrosa y/o de gran valor. | SI | 1 |
| | Ítems con transferencia de olores, inflamables o que requieren ambientes controlados se almacenan en lugares especiales. | SI | 1 |
| | KPI: Exactitud de inventario. | SI | 1 |
| 4.2.5 | Picking y Packing | 3 | |
| | Medidas ajustadas hacia la evaluación del desempeño individual | SI | 1 |
| | Registro de actividad semanal agrupada por tareas y niveles de gestión del almacén. | SI | 1 |
| | KPI: Fill rate del cliente, ratio de exactitud en el picking | SI | 1 |
| | El sistema soporta RFID u algún otro método para control electrónico de la trazabilidad. | SI | 1 |
| 4.2.6 | Consolidación y carga | 3 | |
| | Las cargas se preparan según la secuencia de paradas (por ejemplo el primer destino del camión se carga al último, etc.) | SI | 1 |
| | Existen procesos para combinar todos los pedidos abiertos en un único envío dentro de la ventana horaria acordada con el cliente consumidor. | SI | 1 |
| 4.2.7 | Documentación de embarques | 3 | |
| | Documentación aduanera relacionados con el embarque de exportación, etiquetado para los embarques y etiqueta de auto identificación son realizados de conformidad para el cliente. | SI | 1 |
| | Procesos que establezcan anticipadamente los montos a gastar en tributos, gastos y liquidaciones de las exportaciones. | SI | 1 |
| | Aviso anticipado de embarque disponible para todos los clientes por EDI, fax o correo electrónico (Es posible que no todos los clientes pueden dejar un aviso anticipado de embarque, pero deberían estar disponibles en caso lo deseen). | SI | 1 |
| | Sistema automatizado de emisión de manifiesto de carga. | SI | 1 |
| | Los documentos de materiales peligrosos son generados si son necesarios. | SI | 1 |
| | Los documentos internacionales apropiados son generados si son necesarios. | SI | 1 |
| | Los registros de la exportación son mantenidos hasta que son requeridos. | SI | 1 |
| 4.2.8 | Sistema de Gestión del Almacén | 3 | |
| | Sistema formal, con mezclas de registros manuales y computarizados | SI | 1 |

| | | | |
|--|--|----|---|
| | Control de inventario y prácticas de comparación para verificar la exactitud del inventario. | SI | 1 |
| | El sistema direcciona la mercadería a despachar, a almacenar y las ubicaciones. | SI | 1 |
| | Integración con la gestión de órdenes de compra y los planes de producción para una mejor visibilidad. El sistema provee de reportes para apoyar la medición de los KPI's. | SI | 1 |

Fuente: APICS - Supply Chain Operations Reference Model Versión 12.0 (Año 2017)

Elaboración: Propia

Analizando la evaluación del proceso de primer nivel Almacenamiento / Cumplimiento en la Tabla N°16, tiene una puntuación de 3 en todos sus procesos de segundo nivel, menos en el punto 4.2.1 con una puntuación de 2.75 esto debido a que no se anticipa las roturas de stock de productos con alta rotación para las atenciones de pedidos, para ello se sugiere medir el índice de rotura de stock diariamente y realizar un análisis ABC de los productos con mayor rotación.

Tabla N°17: Evaluación del proceso Personalización/Aplazamiento

| | | | |
|-------|--|------|---|
| 4.3 | Personalización/Aplazamiento | 2.58 | |
| 4.3.1 | Programación de la carga de trabajo y balanceo | 2.4 | |
| | Las instrucciones son claras y están a disposición de los trabajadores | SI | 1 |
| | Métricas de productividad e indicadores son utilizadas | NO | 0 |
| | Confianza en el nivel de supervisión para monitorear el progreso, priorizar los trabajos y gestionar las excepciones. | SI | 1 |
| | Pequeños lotes con trabajos en proceso moderados | SI | 1 |
| | Los operarios son movidos a las áreas que son cuellos de botella | SI | 1 |
| 4.3.2 | Alineamiento de los procesos físicos | 1.5 | |
| | El layout está alineado con el flujo del proceso. | NO | 0 |
| | Las estaciones de trabajo están integradas (están provistas de todos los materiales y equipos necesarios) | SI | 1 |
| 4.3.3 | Versatilidad de los operarios | 3 | |
| | La mayoría de trabajos al interior de una celda o de un trabajo en proceso son adecuadamente a través de operarios múltiples habilidades | SI | 1 |
| | Entrenamiento para el dominio de más de un trabajo es la norma. | SI | 1 |
| 4.3.4 | Medición de la performance en el piso de la celda o almacén | 3 | |
| | Mediciones de desempeño visibles y publicadas en el almacén que activen la gestión de mejoras | SI | 1 |
| | Las estaciones de trabajo están integradas (están provistas de todos los materiales y equipos necesarios) | SI | 1 |
| | Planes de acción para corregir deficiencias y mejorar el desempeño | SI | 1 |
| 4.3.5 | Diseño del sitio de trabajo | 3 | |
| | Herramientas estandarizadas de trabajo son empleados para reducir el esfuerzo físico (incluye stress físico, visibles y audible) | SI | 1 |

Fuente: APICS - Supply Chain Operations Reference Model Versión 12.0 (Año 2017)

Elaboración: Propia

Analizando la evaluación del proceso de primer nivel Personalización / Aplazamiento en la Tabla N°17, vemos que en los procesos de segundo nivel 4.3.1 y 4.3.2 no llegan a la puntuación requerida por el Modelo SCOR, esto debido a que no se manejan indicadores en el área de distribución para medir el desempeño del proceso y no hay un flujo de proceso establecido para la distribución de pedidos que nos permita tener un mayor control en cuanto a sus operaciones, para lo cual se recomienda manejar indicadores como % entregas de pedidos a tiempo, % entregas de pedidos completos y tener un flujo de proceso estandarizado para el proceso de la distribución de pedidos.

Tabla N°18: Evaluación del proceso Infraestructura de despacho

| | | | |
|-------|--|------|---|
| 4.4 | Infraestructura de despacho | 2.37 | |
| 4.4.1 | Balance y Ordenamiento del trabajo | 1.5 | |
| | Los pedidos se agendan a diario, de acuerdo a la fecha de entrega solicitada por el cliente | NO | 0 |
| | Las ordenes se muestran como "Despachadas" tan pronto el vehículo de reparto abandona las instalaciones | SI | 1 |
| | El departamento de despacho tiene visibilidad para anticipar de sabastecimientos al momento de la carga | NO | 0 |
| | Se realiza un análisis de optimización y consolidación de la carga | SI | 1 |
| 4.4.2 | Alineación de procesos físicos | 2 | |
| | Las ubicaciones del inventario son balanceadas al menos una vez al año, de ser posible trimestralmente para mantener los items de alta rotación cerca a las áreas de salidas y los productos que típicamente se despachan junto se almacenan juntos. | SI | 1 |
| | Se tienen procesos para identificar los cuellos de botella como parte de una iniciativa global de mejora continua. | NO | 0 |
| | Todos los materiales se encuentran con códigos de barra en todas las ubicaciones del almacén y debidamente identificados. | SI | 1 |
| 4.4.3 | Diseño del lugar de trabajo | 3 | |
| | Todas las ubicaciones y códigos de los productos están claramente marcados y visibles para los trabajadores sin que estos tengan que dejar el equipo de manejo de materiales para identificarlos. | SI | 1 |
| | Todos los materiales del almacén consumidos en las operaciones se encuentran con reposición automática | SI | 1 |
| 4.4.4 | Enfoque de alineación en la organización | 3 | |
| | Los procesos internos de negocios y funcionales están debidamente alineados. | SI | 1 |

Fuente: APICS - Supply Chain Operations Reference Model Versión 12.0 (Año 2017)

Elaboración: Propia

Analizando la evaluación del proceso de primer nivel Infraestructura de despacho en la Tabla N°18, podemos ver que los procesos de segundo nivel 4.4.1 y 4.4.2 no llegan a la puntuación requerida por el Modelo SCOR, debido a que no hay un seguimiento de los

pedidos que se despachan a diario y no se da una anticipación de roturas de stock de productos que tienen alta rotación para la atención de los pedidos, para mejorar dichas observaciones se propone realizar un lead time de pedidos para cada zona donde se despache productos y realizar un análisis ABC de los productos con alta rotación para la atenciones de los pedidos así no haya roturas de stock al momento del despacho.

Tabla N°19: Evaluación del proceso Transporte

| | | | |
|-------|---|------|---|
| 4.5 | Transporte | 2.55 | |
| 4.5.1 | Transportista dedicado | 3 | |
| | Unidades de transporte propias o alquiladas son utilizadas al cien por ciento | SI | 1 |
| | Medición semanal de utilización del conductor y el remolque | SI | 1 |
| | Flujo de coordinación entrante y saliente (por ejemplo, viajes de ida y regreso completo) | SI | 1 |
| 4.5.2 | Transporte público | 1.8 | |
| | Se tiene registro diarios de los viajes realizados del transporte público (agencias de transporte) | NO | 0 |
| | Respuesta en 24 horas a los reclamos de los clientes | SI | 1 |
| | Se utilizan Hojas de Ruta y reportes de seguimiento a los transportistas | NO | 0 |
| | Se lleva un registro del indicador: Los costos de flete por modalidad y destino | SI | 1 |
| | Se llega un registro del indicador: Costo por kilómetro | SI | 1 |
| 4.5.3 | Gestión de transporte de paquetería | 3 | |
| | El transportista de paquetería proporciona una estación de trabajo o herramienta en una plataforma web para el seguimiento de los envíos. | SI | 1 |
| | Revisión trimestral de las tarifas de transporte por compañía para asegurar el menor costo por envío. | SI | 1 |
| 4.5.4 | Pruebas de entrega y visibilidad del tránsito | 1.5 | |
| | Pruebas de entrega disponible de cada transportista si es requerida | SI | 1 |
| | Confirmación de localización del embarque y estatus de la entrega está disponible para los representantes de servicio al cliente | NO | 0 |
| 4.5.5 | Auditoría del pago de fletes | 3 | |
| | Se cruzan las facturas por flete con las guías de remisión de entrega para evitar una doble facturación por flete | SI | 1 |
| | Programación de pagos de embarques por rutas | SI | 1 |
| 4.5.6 | Gestión del sistema de transporte | 3 | |
| | Se cuenta con transportistas seleccionados por rutas | SI | 1 |

Fuente: APICS - Supply Chain Operations Reference Model Versión 12.0 (Año 2017)

Elaboración: Propia

Analizando el proceso Transporte en la Tabla N°19, se observa que en los procesos de segundo nivel 4.5.2 y 4.5.4 no llegan a la puntuación requerida por el Modelo SCOR. Esto se debe a que no se tiene un reporte de seguimiento diario de pedidos de las agencias

de transporte interprovinciales donde se verifique la fecha real de entrega del pedido, cantidad de productos entregados, etc., para ello se propone realizar un reporte de seguimiento de pedidos tanto para lima y provincias.

Tabla N°20: Evaluación del proceso Gestión de alianzas con los clientes

| | | | |
|--------|---|------|---|
| 4.7 | Gestión de alianzas con los clientes | 2.04 | |
| 4.7.1 | Establecimiento de servicio al cliente y cumplimiento de requisitos | 0 | |
| | Existen procesos para identificar los requerimientos del cliente en cuanto a fiabilidad del producto o servicio. | NO | 0 |
| | Se tiene establecido indicadores de rendimiento para la medición del servicio al cliente. | NO | 0 |
| 4.7.2 | Requerimiento de clientes / características de productos | 3 | |
| | Las características son definidas en respuesta a las necesidades del cliente y el mercado, por ejemplo, empaques, combos, etiquetados, etc. | SI | 1 |
| 4.7.3 | Seguimiento a los cambios en los requerimientos del mercado | 1.5 | |
| | La investigación de mercado se centra en las actividades del competidor | SI | 1 |
| | Revisiones anuales internas del servicio ofrecido | NO | 0 |
| 4.7.4 | La comunicación de los requisitos del servicio al cliente | 1.5 | |
| | Todos los servicios al cliente son claramente entendidos por los gerentes dentro de la organización | SI | 1 |
| | La mayoría de los requisitos que necesita el cliente de un producto o servicio son entendidos por el personal que interactúa con ellos | NO | 0 |
| 4.7.5 | Medición del servicio al cliente | 0 | |
| | Las quejas son analizadas para resolver los problemas internos de la empresa | NO | 0 |
| | Las auditorías realizadas basadas en los clientes son usadas para identificar mejoras internas. | NO | 0 |
| | Existe un cuadro con los mejores clientes y es actualizado mensualmente | NO | 0 |
| 4.7.6. | Cómo manejar las expectativas con el cliente | 1.5 | |
| | Las promesas de entrega y de servicio están basadas en el entendimiento del rendimiento operativo y los requerimientos del cliente. | NO | 0 |
| | La gestión de la relación con el cliente proporciona información del cliente y mantienen al cliente informado. | SI | 1 |
| 4.7.7 | Construcción de las relaciones duraderas con el cliente | 3 | |
| | Las condiciones favorables del mercado y/o comercio se utilizan para evitar la desertión de los clientes. | SI | 1 |
| 4.7.8 | Respuesta proactiva | 3 | |
| | Las reuniones de negocio con los clientes son usadas para buscar mejoras en costo y servicio | SI | 1 |
| | Los resultados de dichas mejoras son comunicados al cliente | SI | 1 |
| 4.7.9 | Medición de la rentabilidad cliente | 3 | |
| | La rentabilidad individual del cliente es resultado de deducir la mano de obra directa empleada, el trabajo asignado de apoyo, y costos de material requeridos para la atención | SI | 1 |
| | Los informes se publican trimestralmente. | SI | 1 |

| | | | |
|--------|--|----|---|
| 4.7.10 | Implementación de la rentabilidad del cliente | 3 | |
| | La rentabilidad de un cliente es compartida internamente en la empresa y se utiliza para la toma de decisiones en algún negocio. | SI | 1 |
| 4.7.11 | Segmentación del cliente | 3 | |
| | Los clientes están segmentados de acuerdo a su tamaño, ingresos y los costos del servicio. | SI | 1 |
| | Todos los clientes de un mismo segmento son tratados de la misma forma. | SI | 1 |
| | Los servicios son seleccionados y dirigidos de acuerdo al costo. | SI | 1 |

Fuente: APICS - Supply Chain Operations Reference Model Versión 12.0 (Año 2017))

Elaboración: Propia

Analizando la evaluación del proceso Gestión de alianzas con los clientes en la Tabla N°20, los procesos de segundo nivel 4.7.1, 4.7.3, 4.7.4, 4.7.5 y 4.7.6 no llegan a la puntuación requerida por el Modelo SCOR ya que no hay información de requerimiento o condiciones de entregas que tienen los clientes para la recepción de sus pedidos, no hay un lead time de entregas estandarizadas que brinde información precisa de la fecha de entrega de los pedidos y no se tiene un indicador que mida el nivel de servicio que ofrece la empresa, para ello se propone realizar un reporte donde incluya la información más relevante de cada cliente que atiende la empresa, realizar un lead time de cada zona a la cual se despacha los pedidos y realizar un indicador que mida el nivel de servicio diariamente.

Tabla N°21: Evaluación del proceso Gestión de la información de los clientes

| | | | |
|--------|--|------|---|
| 4.9 | Gestión de la información de los clientes | 0.75 | |
| 4.9.1 | Disponibilidad de datos del cliente | 0 | |
| | Los datos de clientes se encuentran disponibles en el sistema y pueden ser tratados de manera integral | NO | 0 |
| | El análisis de datos solo requieren la extracción de datos de una única fuente o sistema | NO | 0 |
| 4.9.2. | Aplicación de datos del cliente | 1.5 | |
| | Aplicaciones internas usan base de datos de clientes comunes, pero no están directamente interconectados, requieren una extracción y carga previa. | SI | 1 |
| | La integridad de datos es verificada periódicamente. | NO | 0 |

Fuente: APICS - Supply Chain Operations Reference Model Versión 12.0 (Año 2017)

Elaboración: Propia

Analizando la evaluación del proceso Gestión de la información de los clientes en la Tabla N°21, en sus dos procesos de segundo nivel 4.9.1 y 4.9.2 tienen una puntuación de 0 y 1.5 respectivamente, no llegando a la puntuación requerida por el Modelo SCOR, esto se

debe a que el área de distribución no cuenta con información relevante de los clientes para las atenciones de los pedidos, para ello se sugiere tener un formato con información detallada de los clientes que faciliten la entrega de los pedidos que se despachan a diario para que no haya demoras u observaciones en las entregas.

2.7.2.3 Resultados de la evaluación del cuestionario del Modelo SCOR (Proceso de Distribución)

Según la evaluación que se realizó, aplicando el cuestionario basado en las mejores prácticas que debe tener el proceso de distribución según el Modelo SCOR, se tuvo los siguientes resultados mostrados en la siguiente Tabla N° 22.

Tabla N°22: Resumen de la Evaluación del Proceso de Distribución

| | | |
|-------|--|------|
| 4 | Proceso de distribución | 2.22 |
| 4.1 | Gestión de Pedidos | 2.01 |
| 4.1.1 | Recepción y entrega de pedidos | 2.25 |
| 4.1.2 | Validación de órdenes | 2.25 |
| 4.1.3 | Confirmación de pedidos | 1.5 |
| 4.1.4 | Procesamiento de órdenes | 1.5 |
| 4.1.5 | Monitoreo de las transacciones | 0.6 |
| 4.1.6 | Procesamiento de pagos | 3 |
| 4.1.7 | Implementación y entrenamiento de Representantes de servicio al cliente y Gerentes de cuenta | 3 |
| 4.2 | Almacenamiento / Cumplimiento | 2.96 |
| 4.2.1 | Recepción e inspección | 2.75 |
| 4.2.2 | Manipuleo de materiales | 3 |
| 4.2.3 | Gestión de las localizaciones del almacén | 3 |
| 4.2.4 | Almacenamiento | 3 |
| 4.2.5 | Picking y Packing | 3 |
| 4.2.6 | Consolidación y carga | 3 |
| 4.2.7 | Documentación de embarques | 3 |
| 4.2.8 | Sistema de Gestión del Almacén | 3 |
| 4.3 | Personalización/ Aplazamiento | 2.58 |
| 4.3.1 | Programación de la carga de trabajo y balanceo | 2.4 |
| 4.3.2 | Alineamiento de los procesos físicos | 1.5 |
| 4.3.3 | Versatilidad de los operarios | 3 |
| 4.3.4 | Medición de la performance en el piso de la celda o almacén | 3 |
| 4.3.5 | Diseño del sitio de trabajo | 3 |
| 4.4 | Infraestructura de despacho | 2.37 |
| 4.4.1 | Balance y Ordenamiento del trabajo | 1.5 |
| 4.4.2 | Alineación de procesos físicos | 2 |
| 4.4.3 | Diseño del lugar de trabajo | 3 |
| 4.4.4 | Enfoque de alineación en la organización | 3 |

| | | |
|--------|---|-----------|
| 4.5 | Transporte | 2.55 |
| 4.5.1 | Transportista dedicado (exclusivo) | 3 |
| 4.5.2 | Transporte público | 1.8 |
| 4.5.3 | Gestión de transporte de paquetería | 3 |
| 4.5.4 | Pruebas de entrega y visibilidad del tránsito | 1.5 |
| 4.5.5 | Auditoría del pago de fletes | 3 |
| 4.5.6 | Gestión del sistema de transporte | 3 |
| 4.6 | E-Commerce Delivery | NO APLICA |
| 4.7 | Gestión de alianzas con los clientes | 2.04 |
| 4.7.1 | Establecimiento de servicio al cliente y cumplimiento de requisitos | 0 |
| 4.7.2 | Requerimiento de clientes/características de productos | 3 |
| 4.7.3 | Seguimiento a los cambios en los requerimientos del mercado | 1.5 |
| 4.7.4 | La comunicación de los requisitos del servicio al cliente | 1.5 |
| 4.7.5 | Medición del servicio al cliente | 0 |
| 4.7.6 | Cómo manejar las expectativas con el cliente | 1.5 |
| 4.7.7 | Construcción de las relaciones duraderas con el cliente | 3 |
| 4.7.8 | Respuesta proactiva | 3 |
| 4.7.9 | Medición de la rentabilidad cliente | 3 |
| 4.7.10 | Implementación de la rentabilidad del cliente | 3 |
| 4.7.11 | Segmentación del cliente | 3 |
| 4.8 | Soporte Técnico Post-Venta | NO APLICA |
| 4.9 | Gestión de la información de los clientes | 0.75 |
| 4.9.1 | Disponibilidad de datos del cliente | 0 |
| 4.9.2 | Aplicación de datos del cliente | 1.5 |

Fuente: APICS - Supply Chain Operations Reference Model Versión 12.0 (Año 2017))

Elaboración: Propia

La Tabla N°22, nos muestra las puntuaciones que tuvo el cuestionario del Modelo SCOR en los procesos de primer y segundo nivel aplicada al Proceso de Distribución, como vemos todos los procesos de primer nivel no llegaron a la puntuación mínima requerida que es 3, pero a su vez varios procesos de segundo nivel si llegaron a dicha puntuación. Esto tiene como resultado que el Proceso de Distribución de la empresa Blending S.A.C., tenga un resultado de 2.22 no habiendo llegado a la puntuación de 3 mínima requerida por el Modelo SCOR. En la siguiente Figura N°22 se muestra a más detalle las puntuaciones logradas de los proceso de primer nivel según el cuestionario que se aplicó.

Figura N°22: Evaluación SCOR en la empresa Blending S.A.C.

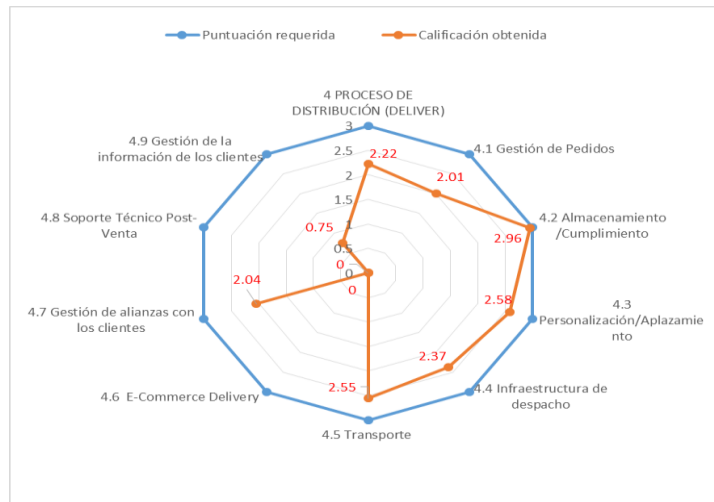

Fuente: Elaboración Propia

Tal como podemos observar en la Figura N°22, los proceso de primer nivel no llegan a la puntuación requerida de 3 por el modelo SCOR como se dijo anteriormente, esto significa que hay todavía una brecha que se tiene que alcanzar para decir que la empresa Blending S.A.C., tenga un proceso de distribución eficiente tomando en cuenta las mejores prácticas realizadas a nivel mundial.

Finalmente teniendo como referencia los puntos que se debe mejorar en base al cuestionario aplicado del Modelo SCOR, se realizará lo siguiente:

- Modificar el diagrama del proceso de distribución en base a lo sugerido por el Modelo SCOR
- Realizar un formato estandarizado para la programación de pedidos en base a la zonificación de los clientes
- Registro de los clientes con sus direcciones de entrega, referencias y condiciones de entrega
- Registro de productos con alta rotación realizando el análisis ABC
- Formato estandarizado del lead time de pedidos por ciudades
- Realizar formato de seguimiento de pedidos a nivel de lima y provincias
- Manejar indicadores diariamente (% fill rate, % entregas a tiempo, % índice de rotura de stock y nivel de servicio).

Cumpliendo con estos puntos se podrá obtener la calificación sugerida por el Modelo SCOR, teniendo como objetivo mejorar el nivel de servicio que se da en el tema de la distribución de pedidos y a la vez se tendrá una mayor eficiencia en la cadena de suministros de la empresa Blending S.A.C.

2.7.3 Ejecución de la propuesta

De acuerdo a los resultados obtenidos al aplicar el cuestionario en base al proceso de distribución del Modelo SCOR, se ejecutará las siguientes actividades como se mencionó anteriormente

1. Realizar nuevo diagrama del proceso de distribución sugerido por el Modelo SCOR
2. Realizar nuevo plan de programación de pedidos por zonas y días de entrega
3. Realizar un análisis ABC de productos con alta rotación
4. Realizar un registro único de información de clientes (dirección de entregas, referencias, condiciones de entrega)
5. Realizar un formato definido del lead time de entregas
6. Realizar nuevo formato de seguimiento de pedidos

2.7.3.1 Cronograma de actividades

Para la ejecución de las actividades que va a permitir mejorar el nivel de servicio de la empresa Blending S.A.C, es necesario realizar un cronograma de actividades donde se describa lo que se va a realizar y su tiempo de ejecución. Dicho cronograma se realizó en concordancia con el Jefe de Distribución y Almacén.

Figura N°23: Cronograma de las actividades de mejora a realizar

| Actividades | Fecha Inicio | Fecha Fin | Días | | | | | | | | | | |
|---|--------------|------------|----------|----------|----------|-----------|-----------|-----------|-----------|-----------|-----------|-----------|-----------|
| | | | 6-Nov-20 | 7-Nov-20 | 9-Nov-20 | 10-Nov-20 | 11-Nov-20 | 12-Nov-20 | 13-Nov-20 | 14-Nov-20 | 16-Nov-20 | 17-Nov-20 | 18-Nov-20 |
| Establecer nuevo diagrama del proceso de distribución | 6/11/2020 | 9/11/2020 | ■ | | | | | | | | | | |
| Realizar nuevo plan de programación de pedidos | 10/11/2020 | 12/11/2020 | | | | ■ | | | | | | | |
| Realizar análisis ABC de productos con alta rotación | 12/11/2020 | 14/11/2020 | | | | | | ■ | | | | | |
| Realizar registro único de información de clientes | 14/11/2020 | 16/11/2020 | | | | | | | | ■ | | | |
| Realizar formato del lead time de entregas | 16/11/2020 | 17/11/2020 | | | | | | | | | ■ | | |
| Realizar nuevo formato de seguimientos de pedidos | 17/11/2020 | 18/11/2020 | | | | | | | | | | ■ | |

Fuente: Elaboración Propia

En la Figura N°23, se muestra los días de ejecución de las actividades de mejora según la evaluación del cuestionario del modelo SCOR que se realizó anteriormente, dichas actividades tiene una duración de 11 días laborables (lunes a sábados) y lo realizará la persona que realiza la presente tesis.

1. Diagramación del Proceso de Distribución según modelo SCOR

Para mejorar el nivel de servicio que se da actualmente en la empresa, es necesario esquematizar el proceso de distribución y se tomará en cuenta la diagramación sugerida por el modelo SCOR. Este esquema cuenta con 14 actividades que se presenta en la siguiente Figura N°24.

Figura N°24: Nuevo esquema del Proceso de Distribución Blending S.A.C

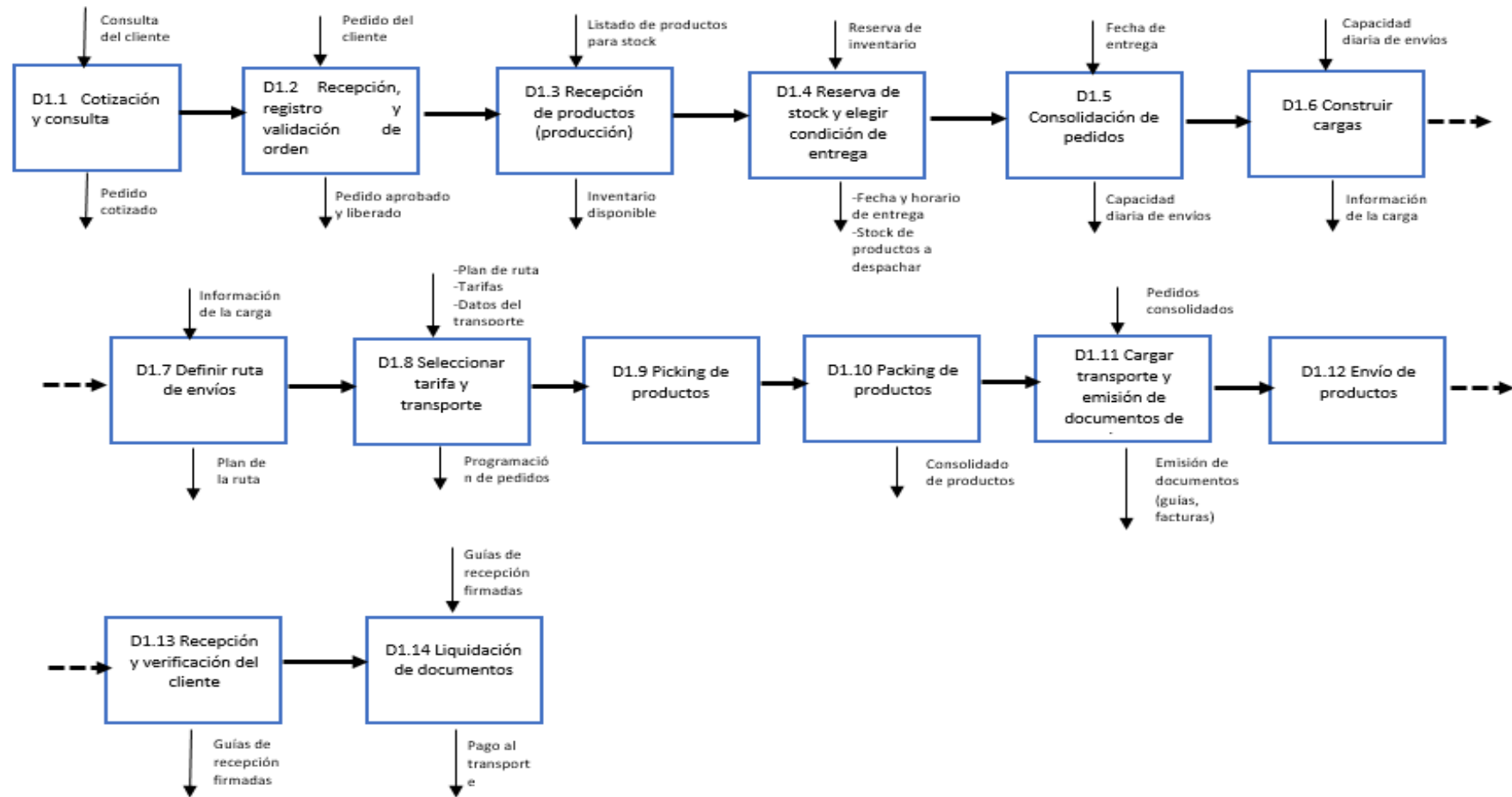

Fuente: APICS - Supply Chain Operations Reference Model Versión 12.0 (Año 2017)

Elaboración: Propia

Tal como se observa en la Figura N°24, son 14 actividades que conforman el nuevo proceso de Distribución de la empresa Blending S.A.C, a su vez se realizó el diagrama de flujo de cada actividad para un mayor detalle. Las actividades **D1.1 (Cotización y consulta)** y **D1.2 (Recepción, registro y validación de orden)** no se realizó su diagrama de flujo ya que son procesos automáticos que lo ejecuta el sistema de la empresa y el área de ventas.

Figura N°25: Aprobación del nuevo proceso de distribución

| | | | | | |
|--|---|---------------|--------------------------------|-------------------|--------------------------------|
|  | Procedimiento del Área de Distribución y Almacén | | | Código | BL-DIS-AL-01 |
| | Proceso de Distribución | | | Versión Página | 2.0 01 de 13 |
| Realizado por: | Coordinador del Proyecto (Jheanpiers Gutierrez) | Revisado por: | Jefe de Distribución y Almacén | Aprobado por: | Jefe de Distribución y Almacén |
| <p>1. Objetivo: Realizar un procedimiento que permita mejorar la gestión y el control del proceso de distribución de pedidos.</p> <p>2. Alcance: El alcance del presente procedimiento abarca al área de Distribución y Almacén.</p> <p>3. Definiciones y abreviaturas:</p> <ul style="list-style-type: none"> - Stock de Productos: Es la cantidad de productos disponibles para despacho que se encuentran en el almacén - Consolidación de Pedidos: Es la unificación de pedidos que tiene un peso y volumen total de carga para ser programado para su despacho - Construcción de cargas: Es la programación de la distribución de pedidos teniendo en cuenta el peso y volumen total de carga y el destino de entrega - Ruta de envíos: Es la ruta del reparto de pedidos ya programado que sigue el transportista - Costo de flete: Es el precio a pagar al transporte por el desplazamiento de los productos desde el centro de distribución al destino de entrega - Picking: Es la selección de productos ubicados en distintas ubicaciones del almacén que tiene como fin ser despachado - Packing: Es la unificación de productos que tiene un pedido programado para despacho. - Guía de Remisión y Factura: Son documentos emitidos cuya información detalla la información del cliente (razón social y dirección de entrega) y del producto a entregar (descripción, cantidad y precio) <p>4. Responsabilidades: Es responsabilidad del Supervisor de Distribución y Supervisor de Almacén hacer cumplir con lo descrito en este documento, así como también es de responsabilidad del Jefe de Distribución y Almacén hacer seguimiento y controlar el procedimiento establecido.</p> <p>5. Referencias: No existen</p> <p>6. Anexos:</p> <ul style="list-style-type: none"> - Hoja de Ruta - Check list de entrega de pedidos - Tarifario de Transportistas | | | | | |

Fuente: Elaboración Propia

Figura N°26: Nuevo procedimiento del proceso de distribución

| Blending S.A.C. | Procedimiento del Área de Distribución y Almacén | | Código | BL-DIS-AL-01 |
|---|--|--|---------|--------------|
| | Proceso de Distribución | | Versión | 2.0 |
| | | | Página | 02 de 12 |
| Descripción del Procedimiento | | | | |
| Actividad | Responsable | Tarea | | |
| 1. Recepción de productos | Supervisor de Almacén | Solicita fabricación semanal de productos con mayor rotación que no se cuenta con stock disponible para despacho y recepciona los productos terminados | | |
| | Planeamiento | Consolida información de parte del área de ventas y almacén, y envía listado de productos a envasar | | |
| | Producción | Realiza el envasado de productos según listado de planeamiento | | |
| 2. Reserva de stock y elegir condición de entrega | Supervisor de Almacén | Verifica, reserva y comunica stock de productos disponibles en el sistema para despacho | | |
| | Supervisor de Distribución | Consulta condiciones de entrega al área de ventas para definir el plan de entrega de pedidos | | |
| | Representante de Ventas | Confirma las condiciones de entrega de pedidos | | |
| 3. Consolidación de pedidos | Supervisor de Distribución | Consolida los pedidos confirmados para despacho según el destino, peso y volumen | | |
| 4. Construcción de carga | Supervisor de Distribución | Planifica la cantidad de transportes a utilizar y programa los pedidos según peso y destino de entrega | | |
| | Transportista de Provincia | Confirma la disponibilidad de transporte para recojo de productos según peso | | |
| 5. Definir rutas de envíos | Supervisor de Distribución | Define la ruta del reparto de pedidos fijando prioridades | | |
| | Transportista Local | Confirma la viabilidad de la ruta de reparto | | |
| 6. Seleccionar tarifa y transporte | Supervisor de Distribución | Elige el transporte apropiado para la entrega de los pedidos según (destino, carga útil y costo de flete) | | |
| | Asistente de Almacén | Prepara el picking de productos según programación de pedidos | | |
| 7. Picking de productos | Asistente de Almacén | Genera las hojas de picking de los pedidos programados, verifica cantidad y descripción de productos picados según hoja de picking | | |
| | Auxiliar de Almacén | Busca los productos solicitados en cantidad y descripción según las hojas de picking | | |
| 8. Packing de productos | Auxiliar de Almacén | Consolida los productos por carga de un transporte, embla o paletiza los productos según condición de entrega | | |
| 9. Carga a transporte y emisión de documentos | Asistente de Distribución | Emite la documentación de reparto (guías, facturas, etc.) | | |
| | Transportista | Carga productos verificando cantidad y descripción según documentación de reparto | | |
| 10. Recepción y verificación del cliente | Transportista | Llega al punto de destino y entrega el pedido, comunica al asistente de distribución si hubiese alguna observación en la entrega | | |
| | Asistente de Distribución | Comunica al representante de ventas si hay alguna observación en la entrega del pedido, para luego reprogramar entrega o constatar devolución del pedido | | |
| | Representante de Ventas | Confirma la recepción del pedido por parte del cliente o la no entrega por alguna observación | | |
| 11. Liquidación de documentos | Transportista | Envía cargos y documentos del reparto de pedidos y emite facturas por el servicio de transporte | | |
| | Asistente de Distribución | Revisa y archiva los cargos del reparto de pedidos y confirma la solicitud de pago por el servicio de transporte | | |

Fuente: Elaboración Propia

D1.3 Recepción de productos

En la presente actividad, la mejora implementada en dicha operación es que inicialmente el supervisor de almacén envíe una solicitud de fabricación semanal de productos según su rotación y stock al área de planeamiento, para que este con el pronóstico de ventas

consolide un único listado de fabricación de productos y sea enviado al área de producción.

Figura N°27: D1.3 Diagrama de flujo “Recepción de productos”

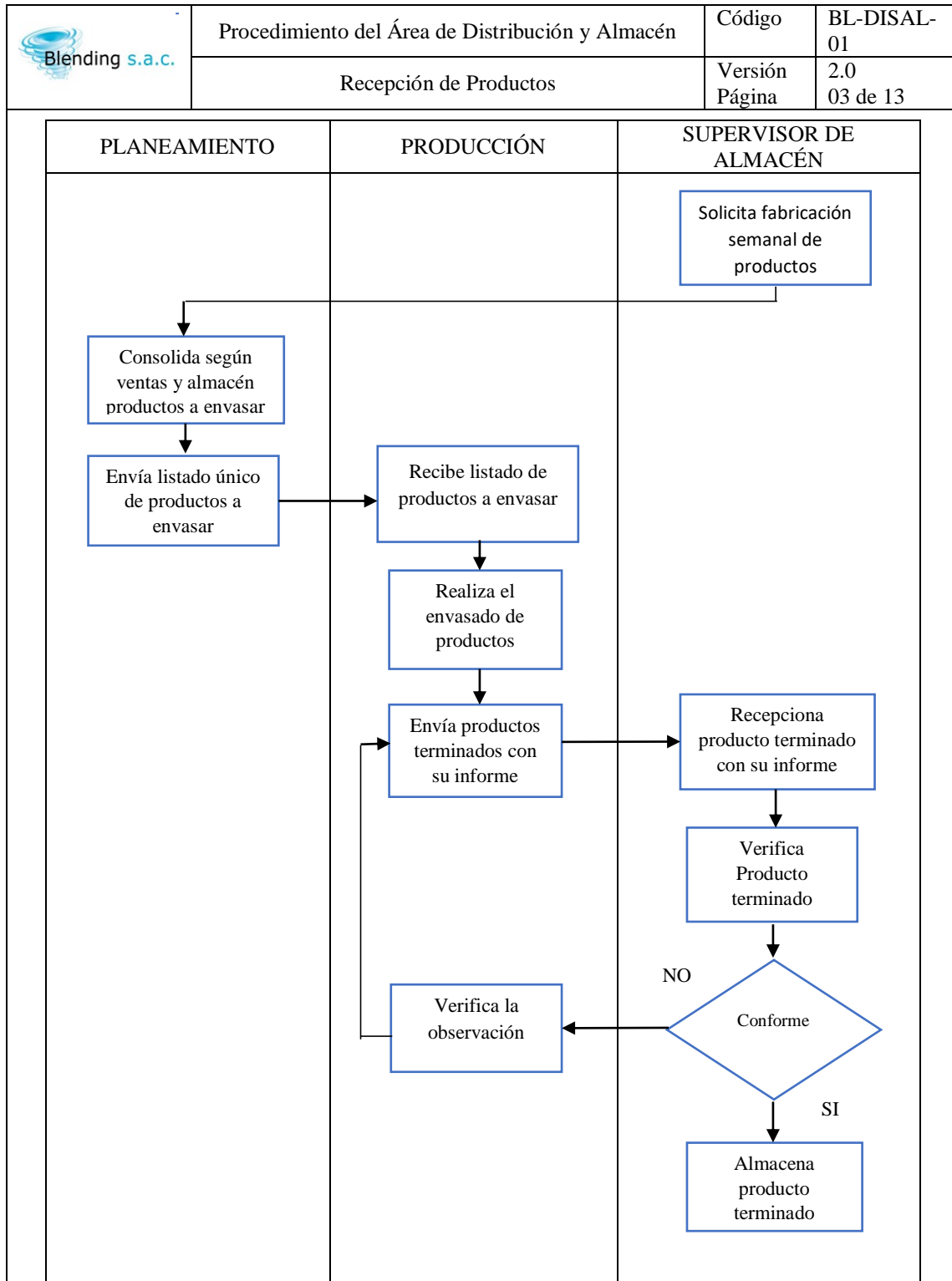

Fuente: Elaboración Propia

Figura N°28: Recepción de productos por parte de almacén



Fuente: Elaboración Propia

D1.4 Reserva de stock y elegir condición de entrega

En la presente actividad, la mejora implementada en dicha operación son las condiciones de entrega confirmadas de los pedidos (fecha, horario, dirección, productos en stock para despacho, paletizado, etc.), esto con la finalidad de disminuir las reprogramaciones, devoluciones y falsos fletes. Así mismo aumentar el indicador de entregas a tiempo y fill rate.

Figura N°29: D1.4 Diagrama de flujo “Reserva de stock y elegir condición de entrega”

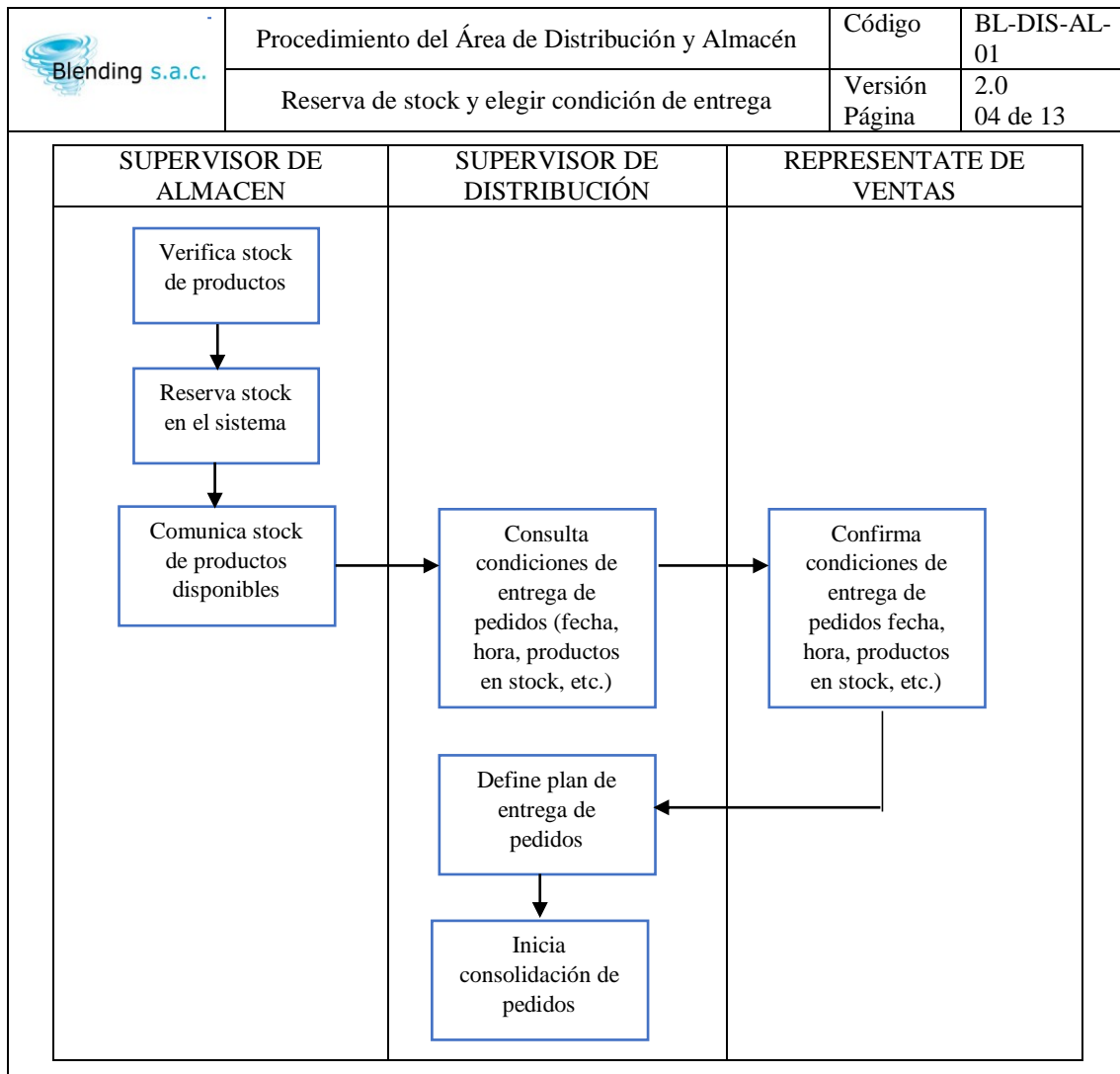

Fuente: Elaboración Propia

Figura N°30: Reserva de stock en el sistema

| Cumplimiento del área de trabajo | | | | | | | | | | | | | |
|----------------------------------|-----------------------|-----------------------|-------------------------|--|-----------|-------------------------|-------------------------|----------|-----------------------|-----------------------|-----------------|-----------|------------|
| Lista | Abastecim. | Cumplimiento de orden | Cumplimiento de trabajo | Cumplimiento de orden de transferencia | | | | | | | | | |
| % de cumplimiento | | Conteo de línea<= | | Búsqueda | | Conteo de liberación <= | | FIFO_FIX | | Peso seleccionado: | | 0.00000 | KG |
| | | | | | | | | | | Volumen seleccionado: | | 0.00000 | GL |
| Órdenes de venta | | | | | | | | | | | | | |
| Seleccionar | % de orden completada | Orden | Línea | Lib. | Parte | Descripción | Nuestra cant. requerida | UDM | Disp. para reservar % | Fecha embq | Código vía embq | Vía embq | ID cliente |
| <input type="checkbox"/> | 0.00 | 80582 | 2 | 1 | 310214120 | GULF GEAR MP | 1.00 | 55GL | 0.00 | 01/01/1900 | 01 | TERRESTRE | 2037388073 |
| <input type="checkbox"/> | 0.00 | 80583 | 1 | 1 | 310214020 | GULF GEAR EP | 1.00 | 55GL | 0.00 | 01/01/1900 | 01 | TERRESTRE | 2037388073 |
| <input type="checkbox"/> | 0.00 | 80583 | 2 | 1 | 310214120 | GULF GEAR MP | 1.00 | 55GL | 0.00 | 01/01/1900 | 01 | TERRESTRE | 2037388073 |
| <input type="checkbox"/> | 0.00 | 80584 | 1 | 1 | 310214020 | GULF GEAR EP | 1.00 | 55GL | 0.00 | 01/01/1900 | 01 | TERRESTRE | 2037388073 |
| <input type="checkbox"/> | 0.00 | 80584 | 2 | 1 | 310214120 | GULF GEAR MP | 1.00 | 55GL | 0.00 | 01/01/1900 | 01 | TERRESTRE | 2037388073 |
| <input type="checkbox"/> | 0.00 | 80585 | 1 | 1 | 310214020 | GULF GEAR EP | 1.00 | 55GL | 0.00 | 01/01/1900 | 01 | TERRESTRE | 2037388073 |
| <input type="checkbox"/> | 0.00 | 80585 | 2 | 1 | 310214120 | GULF GEAR MP | 1.00 | 55GL | 0.00 | 01/01/1900 | 01 | TERRESTRE | 2037388073 |
| <input type="checkbox"/> | 0.00 | 48925 | 1 | 1 | 312207583 | POLO PIQUE CA | 10.00 | UND(B) | 0.00 | 11/07/2018 | 01 | TERRESTRE | 43461766 |
| <input type="checkbox"/> | 0.00 | 48925 | 2 | 1 | 312207183 | POLO 2015 CAM | 50.00 | UND(B) | 0.00 | 11/07/2018 | 01 | TERRESTRE | 43461766 |
| <input type="checkbox"/> | 0.00 | 48925 | 3 | 1 | 312232083 | MAMELUCO TEA | 2.00 | UND(B) | 0.00 | 11/07/2018 | 01 | TERRESTRE | 43461766 |
| <input type="checkbox"/> | 0.00 | 50702 | 1 | 1 | 320119820 | CHEVRON URSA | 2.00 | 55GL | 0.00 | 30/09/2018 | 01 | TERRESTRE | 2033086245 |
| <input type="checkbox"/> | 0.00 | 50702 | 2 | 1 | 320113620 | CHEVRON RAN | 3.00 | 55GL | 0.00 | 30/09/2018 | 01 | TERRESTRE | 2033086245 |
| <input type="checkbox"/> | 0.00 | 55458 | 1 | 1 | 310214241 | GULF GEAR MP | 12.00 | 6X1GL | 0.00 | 27/12/2018 | 01 | TERRESTRE | 2060547094 |
| <input type="checkbox"/> | 0.00 | 55458 | 2 | 1 | 310214141 | GULF GEAR MP | 3.00 | 6X1GL | 0.00 | 27/12/2018 | 01 | TERRESTRE | 2060547094 |
| <input type="checkbox"/> | 0.00 | 57923 | 1 | 1 | 320102514 | CHEVRON BLAC | 1.00 | B36LB | 0.00 | 20/02/2019 | 01 | TERRESTRE | 2010001170 |
| <input type="checkbox"/> | 0.00 | 58700 | 1 | 1 | 310218410 | GULF UNIV TRA | 1.00 | B5GL | 0.00 | 28/02/2019 | 01 | TERRESTRE | 43789134 |
| <input type="checkbox"/> | 0.00 | 61850 | 1 | 1 | 310218210 | GULF HARMONY | 1.00 | B5GL | 0.00 | 06/05/2019 | 01 | TERRESTRE | 2061932030 |
| <input type="checkbox"/> | 0.00 | 62604 | 1 | 1 | 310203014 | CAM2 LITHIUM | 1.00 | B36LB | 0.00 | 07/05/2019 | 01 | TERRESTRE | 2010102464 |
| <input type="checkbox"/> | 0.00 | 62800 | 1 | 1 | 320207114 | CAM2 RACE 3 G | 6.00 | B36LB | 0.00 | 09/05/2019 | 01 | TERRESTRE | 1000242751 |
| <input type="checkbox"/> | 0.00 | 63188 | 2 | 1 | 310700741 | CAM2 PREMIUM | 8.00 | 6X1GL | 0.00 | 18/05/2019 | 01 | TERRESTRE | 2063013139 |
| <input type="checkbox"/> | 0.00 | 65102 | 1 | 1 | 310201110 | CAM2 GEAR LU | 1.00 | B5GL | 0.00 | 19/08/2019 | 01 | TERRESTRE | 2010102600 |

Fuente: Elaboración Propia

D1.5 Consolidación de pedidos

En la presente actividad se consolidan los pedidos confirmados para despachar y se define la capacidad de envío de pedidos según destino, peso y volumen.

Figura N°31: D1.5 Diagrama de flujo “Consolidación de pedidos”

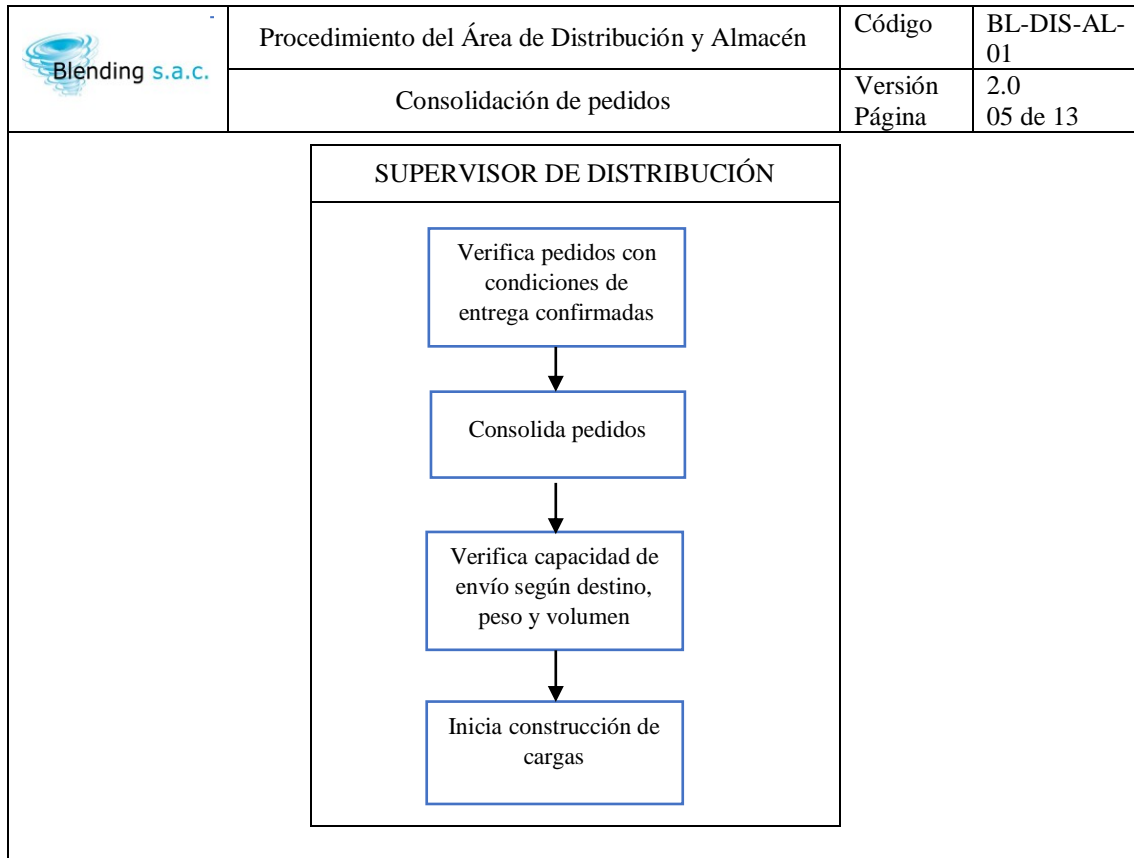

Fuente: Elaboración Propia

Figura N°32: Listado de pedidos confirmados para despacho

| A | B | C | D | E | F | G | H | I | J | K | L | M | N | O | P |
|-------------------|----------------------------|-------|-------|------|--------------|-----------|----------|--------|--------------------------|----------|--------------|-----------|-------------|------|---------|
| Status Disponible | Cientes | Orden | Línea | Lib. | Nro. de lote | Parte | Cantidad | UDM | Denominación | UOMSUNAT | Departamento | Provincia | Distrito | Peso | Galones |
| VERDADERO | CHUCO SOTO GUNARD | 89406 | 1 | 1 | PQ1A20018: | 310216441 | 8 | 6X1GL | GULF MAX X SAE 20 CAJA | | LIMA | LIMA | VILLA EL SA | 176 | 48 |
| VERDADERO | ANGULO NAVARRO ROSARIO DE | 89160 | 2 | 1 | C2010041 | 310230744 | 4 | 12X1/4 | CAM2 FORCE PRO S CAJA | | LIMA | CALLAO | CALLAO | 44 | 12 |
| VERDADERO | ANGULO NAVARRO ROSARIO DE | 89160 | 11 | 1 | C2010041 | 310230744 | 1 | 12X1/4 | CAM2 FORCE PRO S CAJA | | LIMA | CALLAO | CALLAO | 11 | 3 |
| VERDADERO | SYNTHEC SOLUTIONS S.A.C. | 88909 | 1 | 1 | G2010017 | 310203324 | 3 | 400LB | CAM2 LITHIUM MP CILINDRO | | LIMA | LIMA | LIMA | 600 | 3 |
| VERDADERO | MARTINEZ LUNA OBDULIO ROL | 89446 | 1 | 1 | C2010075 | 310203544 | 10 | 12X1/4 | CAM2 MAGNUM G' CAJA | | LIMA | LIMA | LA VICTORI | 110 | 30 |
| VERDADERO | MARTINEZ LUNA OBDULIO ROL | 89446 | 3 | 1 | C2010075 | 310203544 | 2 | 12X1/4 | CAM2 MAGNUM G' CAJA | | LIMA | LIMA | LA VICTORI | 22 | 6 |
| VERDADERO | GODOY HUAMANI ENRIQUE | 89404 | 2 | 1 | C2010089 | 310210810 | 2 | B5GL | CAM2 TURBO PLUS BALDE | | LIMA | LIMA | SAN MARTI | 36 | 10 |
| VERDADERO | GODOY HUAMANI ENRIQUE | 89404 | 1 | 1 | C2010089 | 310210810 | 4 | B5GL | CAM2 TURBO PLUS BALDE | | LIMA | LIMA | SAN MARTI | 72 | 20 |
| VERDADERO | FLORES JIMENEZ JOSE LUIS | 89015 | 2 | 1 | C2010028 | 310200510 | 10 | B5GL | CAM2 SUPER HD TI BALDE | | LIMA | LIMA | SANTA ANI | 180 | 50 |
| VERDADERO | FLORES JIMENEZ JOSE LUIS | 89015 | 6 | 1 | C2010028 | 310200510 | 2 | B5GL | CAM2 SUPER HD TI BALDE | | LIMA | LIMA | SANTA ANI | 36 | 10 |
| VERDADERO | MORAN MIRANDA OSCAR RUBE | 89439 | 8 | 1 | C2010028 | 310200510 | 1 | B5GL | CAM2 SUPER HD TI BALDE | | TACNA | TACNA | TACNA | 18 | 5 |
| VERDADERO | MORAN MIRANDA OSCAR RUBE | 89439 | 7 | 1 | C2010028 | 310200510 | 1 | B5GL | CAM2 SUPER HD TI BALDE | | TACNA | TACNA | TACNA | 18 | 5 |
| VERDADERO | MORAN MIRANDA OSCAR RUBE | 89439 | 2 | 1 | C2010028 | 310200510 | 18 | B5GL | CAM2 SUPER HD TI BALDE | | TACNA | TACNA | TACNA | 324 | 90 |
| VERDADERO | CHAMBI VILLEGAS RICHARD MA | 88889 | 3 | 1 | C2007074 | 310200244 | 20 | 12X1/4 | CAM2 AUTOMATIC CAJA | | PUNO | SAN ROMAN | JULIACA | 220 | 60 |
| VERDADERO | CHAMBI VILLEGAS RICHARD MA | 88889 | 17 | 1 | C2007074 | 310200244 | 2 | 12X1/4 | CAM2 AUTOMATIC CAJA | | PUNO | SAN ROMAN | JULIACA | 22 | 6 |
| VERDADERO | CENTON MAMANI DAVID ABR | 89422 | 7 | 1 | C2010028 | 310200510 | 2 | B5GL | CAM2 SUPER HD TI BALDE | | TACNA | TACNA | TACNA | 36 | 10 |
| VERDADERO | CENTON MAMANI DAVID ABR | 89422 | 2 | 1 | C2010028 | 310200510 | 10 | B5GL | CAM2 SUPER HD TI BALDE | | TACNA | TACNA | TACNA | 180 | 50 |
| VERDADERO | COMPAÑIA MINERA LUREN S A | 89453 | 1 | 1 | C2010046 | 310216720 | 2 | 55GL | GULF HARMONY AI CILINDRO | | LIMA | LIMA | VILLA EL SA | 400 | 110 |
| VERDADERO | COMPAÑIA MINERA LUREN S A | 89449 | 2 | 1 | C2009032 | 310213220 | 1 | 55GL | GULF HARMONY AI CILINDRO | | LIMA | LIMA | VILLA EL SA | 200 | 55 |
| VERDADERO | REPRESENTACIONES FRAY MART | 88719 | 11 | 1 | C2007074 | 310200244 | 1 | 12X1/4 | CAM2 AUTOMATIC CAJA | | ANCASH | SANTA | CHIMBOTE | 11 | 3 |
| VERDADERO | REPRESENTACIONES FRAY MART | 88719 | 5 | 1 | C2007074 | 310200244 | 10 | 12X1/4 | CAM2 AUTOMATIC CAJA | | ANCASH | SANTA | CHIMBOTE | 110 | 30 |
| VERDADERO | M&J MARANATHA S.A.C. | 89204 | 1 | 1 | C2010075 | 310203544 | 25 | 12X1/4 | CAM2 MAGNUM G' CAJA | | LA LIBERTAD | TRUJILLO | TRUJILLO | 275 | 75 |
| VERDADERO | M&J MARANATHA S.A.C. | 88807 | 11 | 1 | C2007074 | 310200244 | 3 | 12X1/4 | CAM2 AUTOMATIC CAJA | | LA LIBERTAD | TRUJILLO | TRUJILLO | 33 | 9 |

Fuente: Elaboración Propia

D1.6 Construcción de cargas

En la presente actividad se define el peso y volumen de los pedidos que se van a programar para despacho, de igual forma se selecciona el transporte local o transporte de provincia para programar el recojo de productos en almacén si se justifica el peso.

Figura N°33: D1.6 Diagrama de flujo “Construcción de cargas”

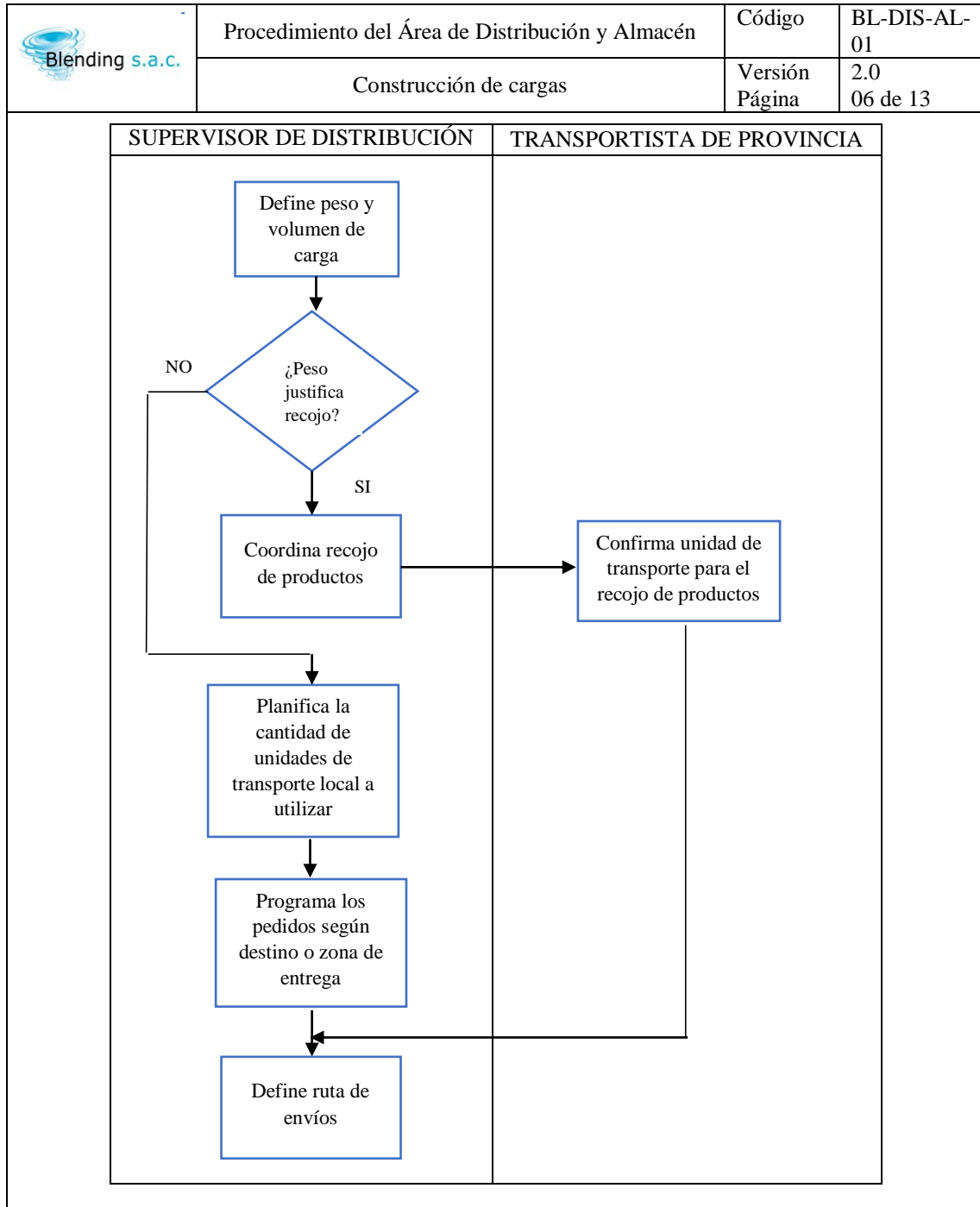

Fuente: Elaboración Propia

Figura N°34: Unidades de transporte planificadas para despacho



Fuente: Elaboración Propia

D1.7 Definir ruta de envíos

En esta actividad se define las rutas de envío de pedidos de acuerdo a la programación ya antes realizada estableciendo prioridades, para ello se utilizará una hoja de ruta y un check list de entrega de pedidos, esto facilita a que haya un mejor seguimiento de los pedidos que se despachan a diario en el reparto local. Dicha Hoja de Ruta y Check list se pueden ver en el ANEXO 4 y ANEXO 5 respectivamente

Figura N°35: D1.7 Diagrama de flujo “Definir ruta de envíos”

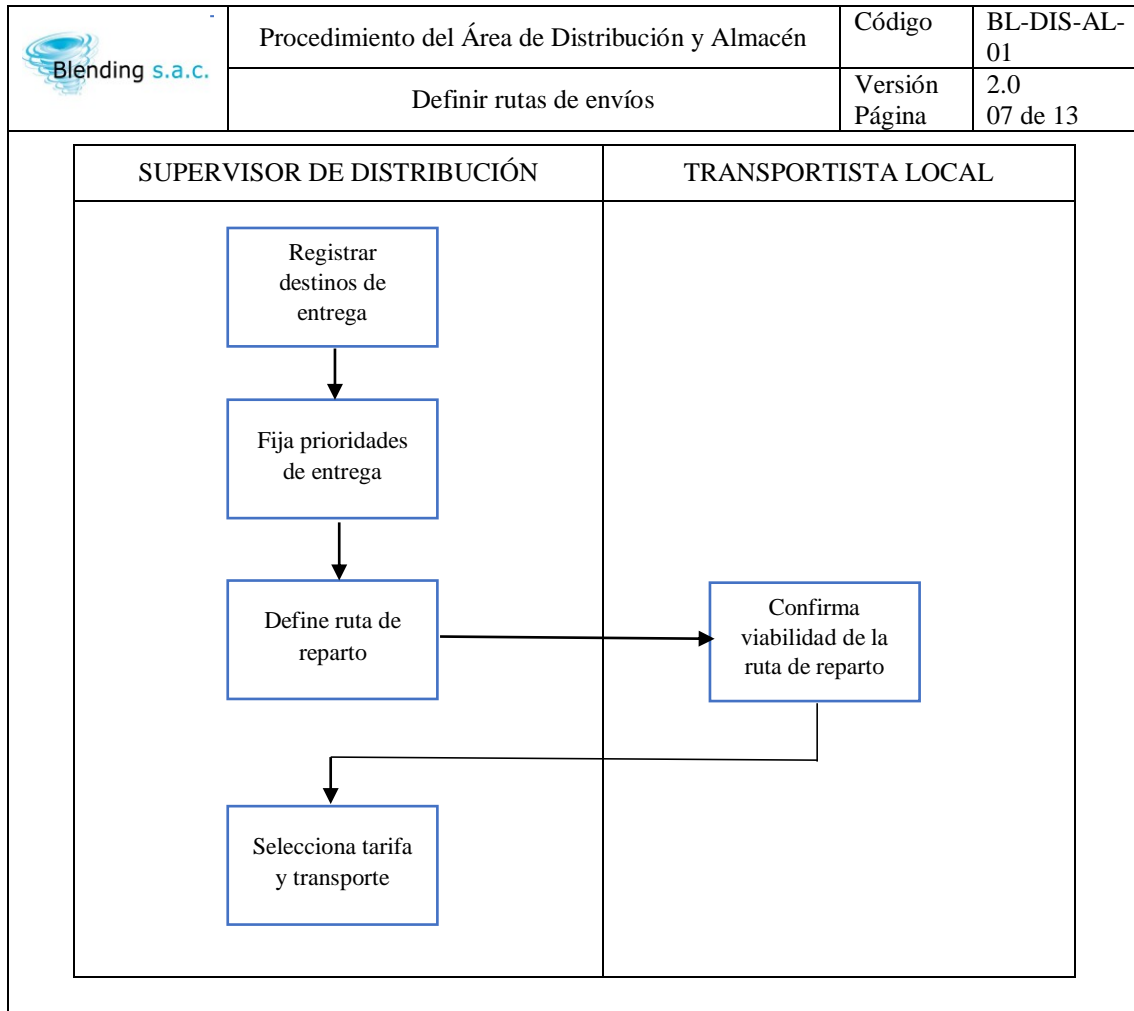

Fuente: Elaboración Propia

D1.7 Seleccionar tarifa y transporte

En la presente actividad se selecciona el transporte con el costo de flete más apropiado para la operación., los costos de flete de los transportistas se puede ver en el ANEXO 6

Figura N°36: D1.8 Diagrama de flujo “Seleccionar tarifa y transporte”

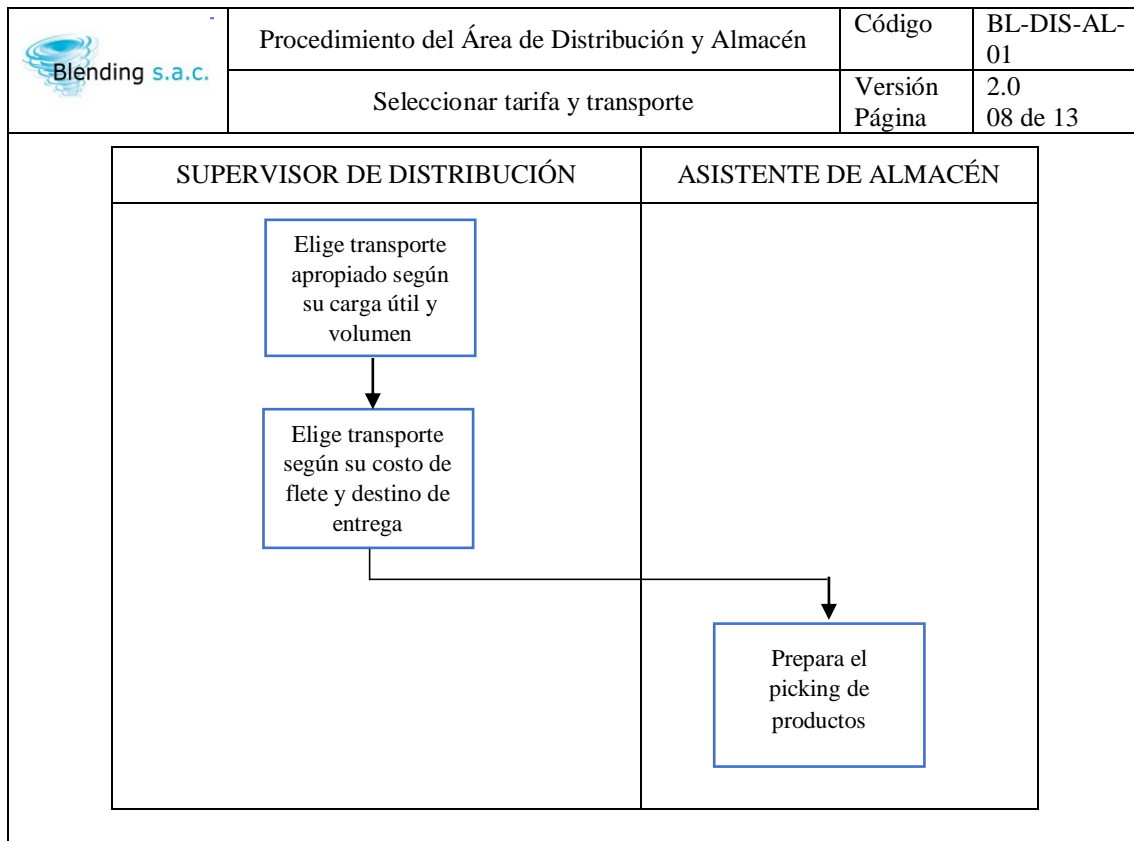

Fuente: Elaboración Propia

D1.9 Picking de productos

En esta actividad, una mejora implementada es que el asistente de almacén prepare el picking de productos de los pedidos que cuenten con stock para su despacho, y no como anteriormente se realizaba, preparar de igual forma el picking de pedidos incompletos por falta de stock de algunos productos, esto permitirá que el indicador de fill rate mejore a diario.

Figura N°37: D1.9 Diagrama de flujo “Picking de productos”

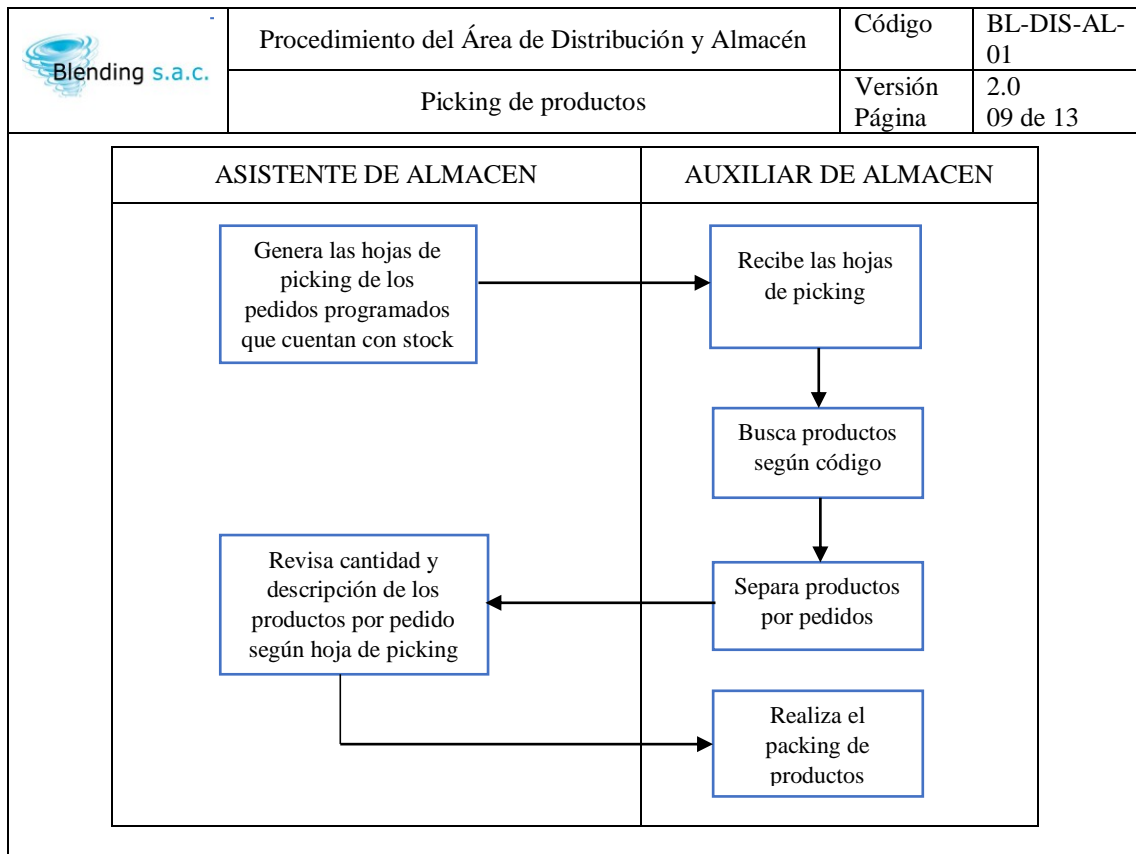

Fuente: Elaboración Propia

Figura N°38: Picking de productos

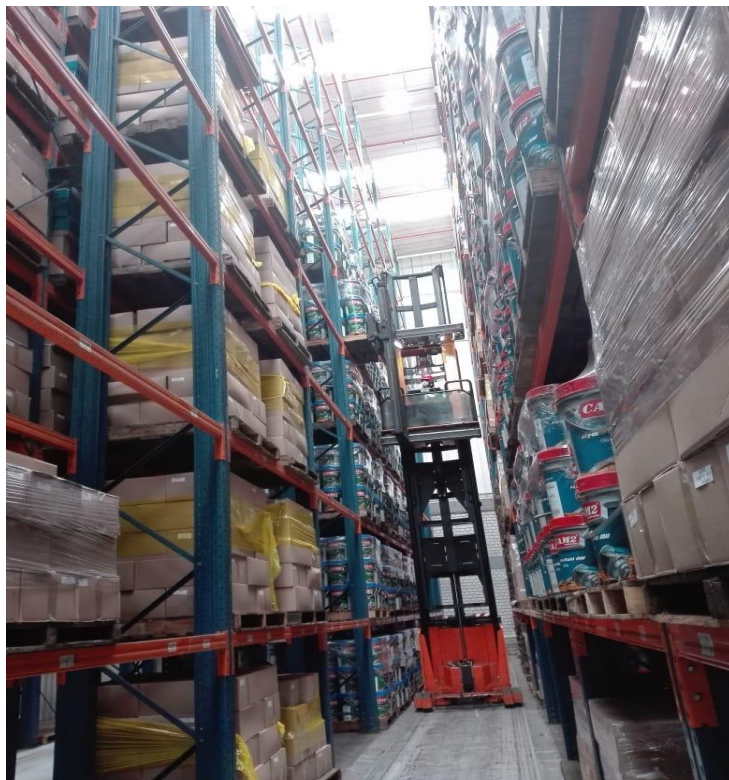

Fuente: Elaboración Propia

D1.10 Packing de productos

En la presente actividad se consolidan los productos por carga de un transporte, esto permite encontrar rápidamente en almacén que productos debe carga un transporte programado.

Figura N°39: D1.9 Diagrama de flujo “Packing de productos”

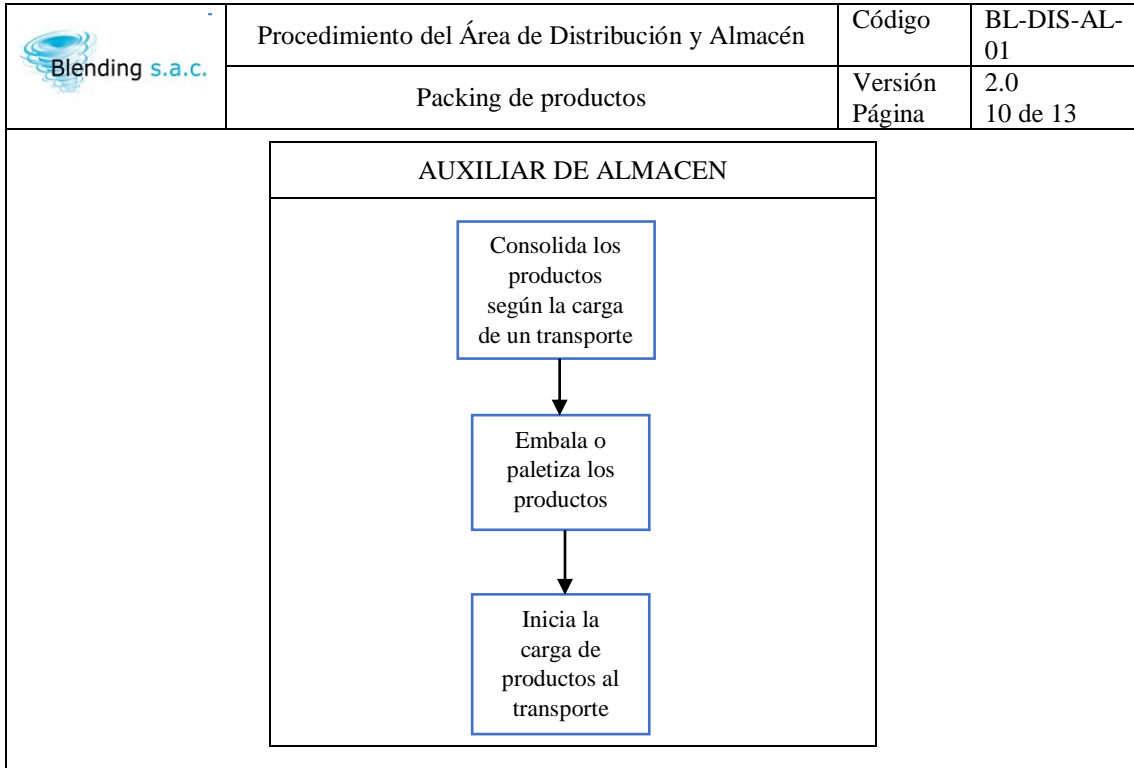

Fuente: Elaboración Propia

Figura N°40: Packing (Paletizado de productos por pedido)



Fuente: Elaboración Propia

D1.10 Carga a transporte y emisión de documentos

En la presente actividad se entrega a cada transportista los documentos de embarque (guías, facturas, boletas de venta, etc.) y de igual forma se hace entrega la hoja de ruta y el check list de entrega de pedidos que se indicó en un proceso anterior.

Figura N°41: D1.10 Diagrama de flujo “Carga a transporte y emisión de documentos”



Figura N°42: Carga de productos al transporte



Fuente: Elaboración Propia

D1.11 Recepción y verificación del cliente

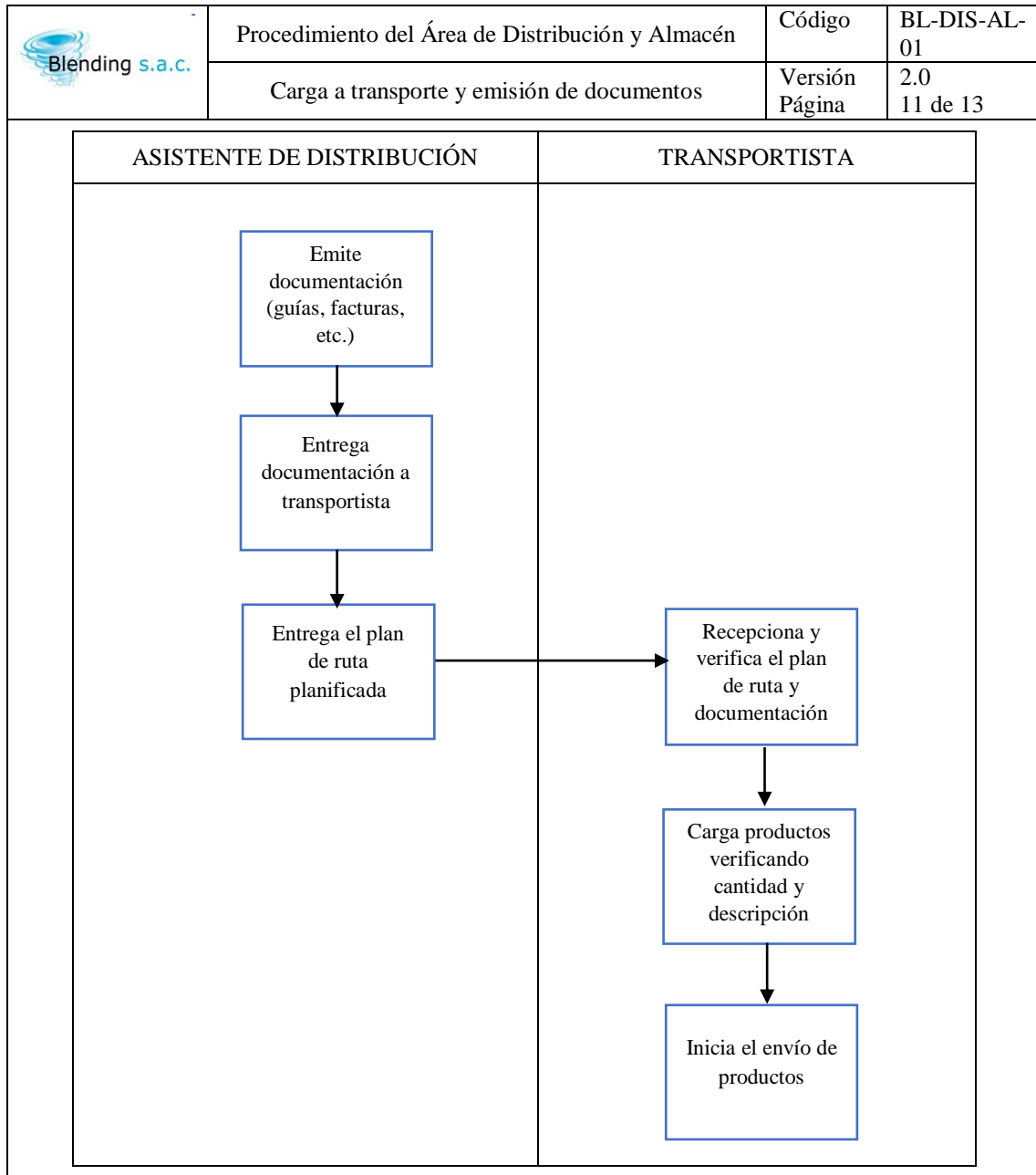
En la presente actividad pueden ocurrir diferentes casos como que el pedido se entregue conforme, el cliente rechace el pedido por alguna observación (tema comercial) o que no se encuentre el cliente en sus instalaciones y se re programe la entrega del pedido. Estas ocurrencias deben ser informadas en el check list de entrega de pedidos que se indicó anteriormente.

Figura N°43: D1.11 Diagrama de flujo “Recepción y verificación del cliente”

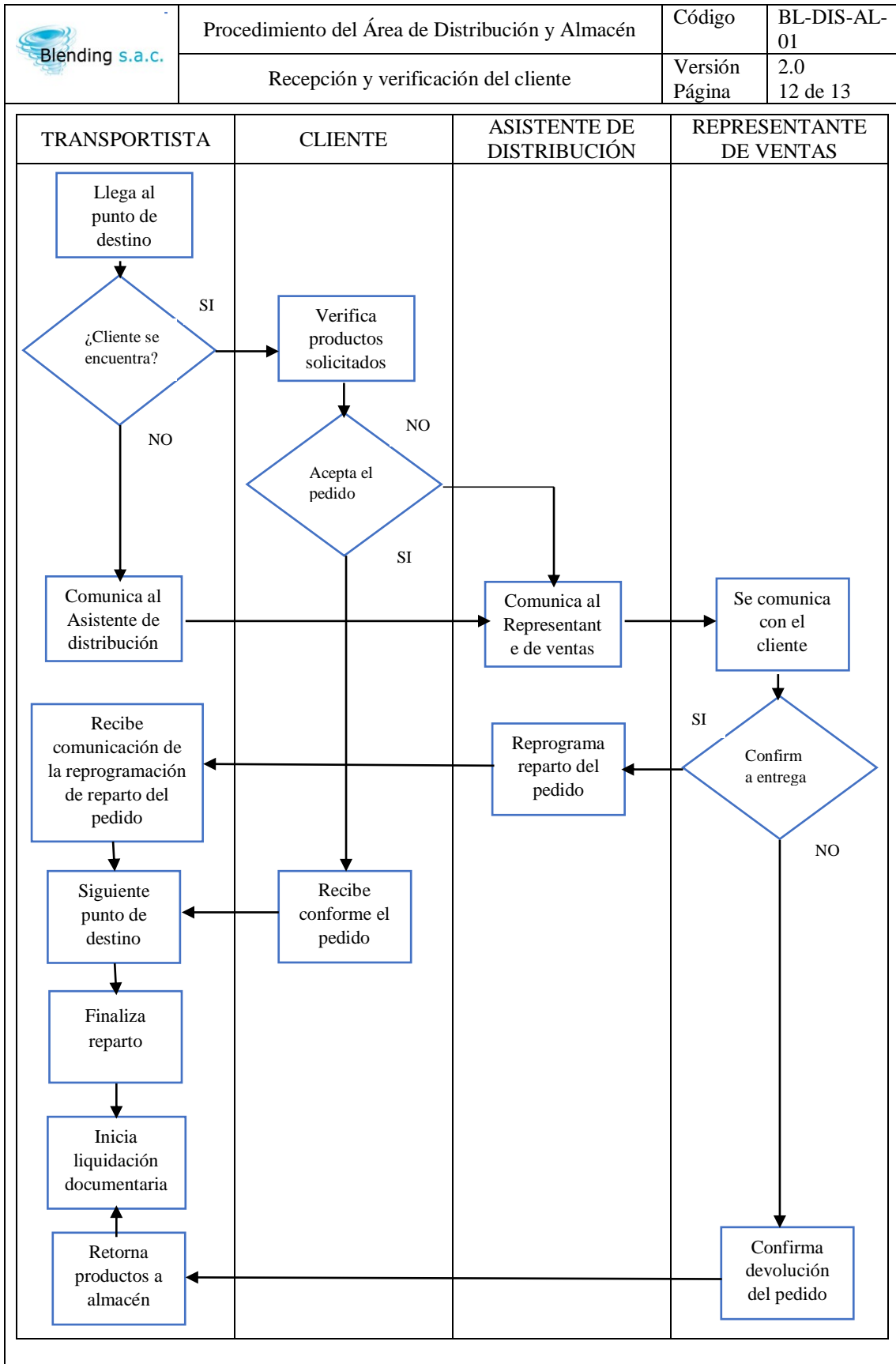

Fuente: Elaboración Propia

Figura N°44: Entrega de productos y verificación del cliente



Fuente: Elaboración Propia

D1.11 Liquidación de documentos

Esta actividad es una implementación que se realiza, ya que inicialmente no estaba incluida en el proceso de distribución de la empresa, pero por sugerencia del Modelo SCOR se incluye debido a que se tenga un manejo eficiente de los documentos (cargos) devueltos por parte de los transportistas.

Figura N°45: D1.12 Diagrama de flujo “Liquidación de documentos”

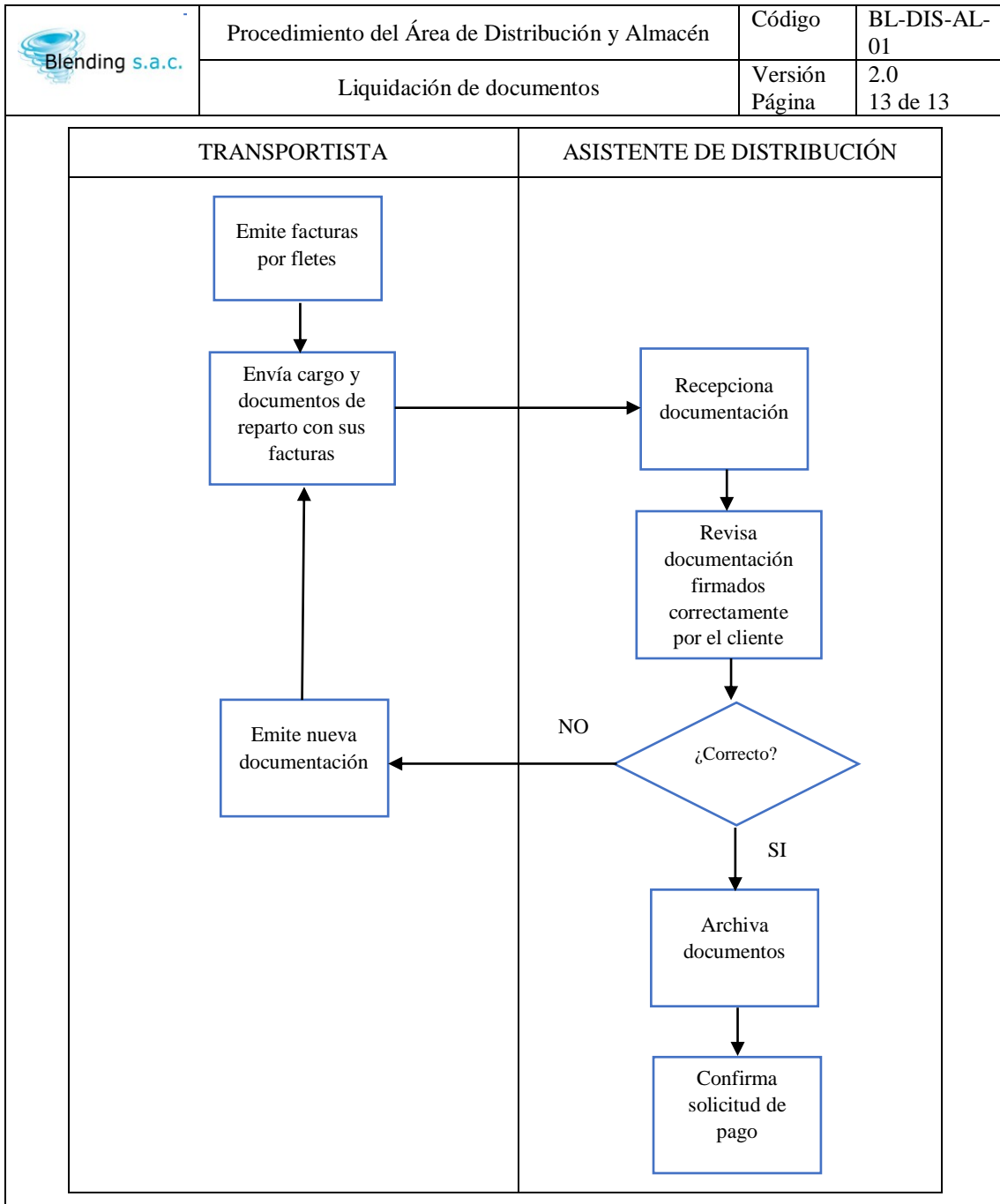

Fuente: Elaboración Propia

Figura N°46: Entrega de documentos de recepción

Fuente: Elaboración Propia

Con este nuevo procedimiento que tiene el Proceso de Distribución de la empresa Blending SAC, se logró tener un mayor control en las operaciones de distribución y se mejoró el nivel de servicio.

2. Plan de Programación de la Distribución de Pedidos

Este nuevo plan para la programación de la distribución de pedidos, tiene en cuenta lo siguiente:

- Programar los pedidos que se ingresan hasta el corte de las 4:00 pm
- Unificar zonas de despacho por día en caso de Lima y Callao
- Programar pedidos de provincia según la fecha de salida del transportista hacia el destino (recojo en almacén propio o envío al almacén del transportista)

- Programación Distribución (Lima y Callao)

Para realizar una eficiente programación de distribución de pedidos en lima y callao, se establecieron zonas de cobertura por día. Para ello se unificó los 43 distritos de lima y los 7 distritos del callao en 5 zonas de cobertura

Figura N 47: Zonificación de Distritos Lima y Callao



Fuente: Elaboración Propia

La Figura N°47 muestra el plan de zonificación por distritos de Lima y Callao, esto comprende las siguientes zonas:

- **ZONA A:** Mi Perú, Ventanilla, Callao, Carmen de la Legua, Bellavista, La punta, La perla.
- **ZONA B:** San Martín de Porres, Los Olivos, Independencia, Comas, Puente Piedra, Carabaylo, Santa Rosa, Ancón.
- **ZONA C:** San Miguel, Lima, Rímac, Pueblo Libre, Breña, Magdalena del Mar, Jesús María, Surquillo, Miraflores, Barranco, La victoria, Lince, San Isidro, San Borja, Santiago de Surco.
- **ZONA D:** San Luis, San Juan de Lurigancho, El Agustino, Santa Anita, La Molina, Ate, Cieneguilla, Chaclacayo, Lurigancho.
- **ZONA E:** Chorrillos, San Juan de Miraflores, Villa María del Triunfo, Villa el Salvador, Pachacámac, Lurín, Punta Hermosa, Punta Negra, San Bartolo, Santa María del Mar, Pucusana.

Teniendo en cuenta estas zonas de cobertura, se realizó un cronograma de despachos diarios, dicho cronograma se estableció de acuerdo a la cantidad de clientes que se atiende en cada zona.

- **ZONA A:** 72 clientes
- **ZONA B:** 169 clientes
- **ZONA C:** 103 clientes
- **ZONA D:** 147 clientes
- **ZONA E:** 150 clientes

Tabla N°23: Cronograma de Despachos Lima y Callao

| Zonas | Lead Time Entrega (días) | Días de Despacho | | | | | |
|--------|--------------------------|------------------|--------|-----------|--------|---------|--------|
| | | Lunes | Martes | Miércoles | Jueves | Viernes | Sábado |
| Zona A | 1 | X | | X | | X | |
| Zona B | 1 | X | | X | | X | |
| Zona C | 1 | | X | | X | | X |
| Zona D | 1 | X | | X | | X | |
| Zona E | 1 | | X | | X | | X |

Fuente: Elaboración Propia

La Tabla N°23 muestra el cronograma de despacho implementado para el proceso de la distribución de pedidos, dichos pedidos se entregan el mismo día del despacho por el transportista local, esto llevará a que el indicador de entregas a tiempo mejore.

Figura N°48: Mapa Implementado (Lima y Callao)



Fuente: Elaboración Propia

- Programación Distribución (Provincias)

La programación de distribución de pedidos para provincia se estableció de acuerdo a los días de salida del transporte de provincia, ya que estos consolidan mercadería para camiones de 15 TM o 30 TM de distintos clientes que contratan su servicio.

Tabla N°24: Días de salida (Transporte Provincial)

| Proveedor | Punto de llegada | | Peso mínimo de recojo (kg) | Tarifa por Kg | Días de Salida | | | | | |
|---------------------------|------------------|-------------|----------------------------|---------------|----------------|--------|-----------|--------|---------|--------|
| | Departamento | Provincia | | | Lunes | Martes | Miércoles | Jueves | Viernes | Sábado |
| ALMONACIN TRANSPORTES SAC | Junín | chanchamayo | 4000 | S/0.23 | x | | x | | x | |
| ALMONACIN TRANSPORTES SAC | Junín | huancayo | 4000 | S/0.23 | x | | x | | x | |
| ALMONACIN TRANSPORTES SAC | Junín | satipo | 4000 | S/0.23 | x | | x | | x | |
| ALMONACIN TRANSPORTES SAC | Junín | tarma | 4000 | S/0.23 | x | | x | | x | |
| ALMONACIN TRANSPORTES SAC | Junín | yauli | 4000 | S/0.20 | x | | x | | x | |
| ALMONACIN TRANSPORTES SAC | Ucayali | atalaya | 4000 | S/0.25 | | | x | | x | |
| AREQUIPA EXPRESO MARVISUR | Amazonas | bagua | 5000 | S/0.45 | | x | | | x | |
| AREQUIPA EXPRESO MARVISUR | Amazonas | chachapoyas | 5000 | S/0.45 | | x | | | x | |
| AREQUIPA EXPRESO MARVISUR | Amazonas | utcubamba | 5000 | S/0.45 | | x | | | x | |
| AREQUIPA EXPRESO MARVISUR | Ancash | carhuaz | 5000 | S/0.25 | | | x | | x | |
| AREQUIPA EXPRESO MARVISUR | Ancash | casma | 5000 | S/0.25 | | | x | | x | |
| AREQUIPA EXPRESO MARVISUR | Ancash | huaraz | 5000 | S/0.27 | | | x | | x | |
| AREQUIPA EXPRESO MARVISUR | Ancash | huaylas | 5000 | S/0.25 | | | x | | x | |
| AREQUIPA EXPRESO MARVISUR | Ancash | santa | 5000 | S/0.27 | | | x | | x | |
| AREQUIPA EXPRESO MARVISUR | Ancash | yungay | 5000 | S/0.25 | | | x | | x | |
| AREQUIPA EXPRESO MARVISUR | Arequipa | arequipa | 5000 | S/0.40 | | x | | x | | x |
| AREQUIPA EXPRESO MARVISUR | Arequipa | camana | 5000 | S/0.40 | | x | | x | | x |
| AREQUIPA EXPRESO MARVISUR | Arequipa | caraveli | 5000 | S/0.40 | | x | | x | | x |
| AREQUIPA EXPRESO MARVISUR | Arequipa | castilla | 5000 | S/0.40 | | x | | x | | x |
| AREQUIPA EXPRESO MARVISUR | Arequipa | caylloma | 5000 | S/0.40 | | x | | x | | x |
| AREQUIPA EXPRESO MARVISUR | Cajamarca | cajamarca | 5000 | S/0.40 | | x | | | | |
| AREQUIPA EXPRESO MARVISUR | Cajamarca | chota | 5000 | S/0.60 | | x | | | | |
| AREQUIPA EXPRESO MARVISUR | Cajamarca | jaén | 5000 | S/0.60 | | x | | | | |
| AREQUIPA EXPRESO MARVISUR | Huanuco | ambo | 5000 | S/0.40 | | x | x | | | x |
| AREQUIPA EXPRESO MARVISUR | Ica | chinchá | 5000 | S/0.30 | x | | x | | x | |
| AREQUIPA EXPRESO MARVISUR | Ica | Ica | 5000 | S/0.30 | x | | x | | x | |
| AREQUIPA EXPRESO MARVISUR | Ica | nazca | 5000 | S/0.30 | x | | x | | x | |
| AREQUIPA EXPRESO MARVISUR | Ica | pisco | 5000 | S/0.30 | x | | x | | x | |
| AREQUIPA EXPRESO MARVISUR | Junín | chanchamayo | 5000 | S/0.25 | | | x | | | x |

| | | | | | | | | | | |
|---|---------------|----------------|------|--------|---|---|---|---|---|---|
| AREQUIPA EXPRESO MARVISUR | Junín | huancayo | 5000 | S/0.25 | | | x | | | x |
| AREQUIPA EXPRESO MARVISUR | La libertad | viru | 5000 | S/0.35 | | x | | | x | |
| AREQUIPA EXPRESO MARVISUR | Madre de dios | manu | 5000 | S/0.40 | | | x | | | x |
| AREQUIPA EXPRESO MARVISUR | Madre de dios | tambopata | 5000 | S/0.40 | | | x | | | x |
| AREQUIPA EXPRESO MARVISUR | Moquegua | ilo | 5000 | S/0.40 | | | | x | | x |
| AREQUIPA EXPRESO MARVISUR | Moquegua | mariscal nieta | 5000 | S/0.40 | | | | x | | x |
| AREQUIPA EXPRESO MARVISUR | Piura | Sullana | 5000 | S/0.25 | x | | x | | x | |
| AREQUIPA EXPRESO MARVISUR | Piura | talara | 5000 | S/0.25 | x | | x | | x | |
| AREQUIPA EXPRESO MARVISUR | Puno | puno | 5000 | S/0.25 | x | x | | | | x |
| AREQUIPA EXPRESO MARVISUR | Puno | San Román | 5000 | S/0.25 | x | x | | | | x |
| AREQUIPA EXPRESO MARVISUR | San Martín | tocache | 5000 | S/0.45 | | x | x | | | x |
| AREQUIPA EXPRESO MARVISUR | Tacna | Tacna | 5000 | S/0.50 | | x | | x | | x |
| AREQUIPA EXPRESO MARVISUR | Tumbes | tumbes | 5000 | S/0.50 | | x | | x | | x |
| AREQUIPA EXPRESO MARVISUR | Lima | barranca | 5000 | S/0.30 | x | x | | x | | |
| AREQUIPA EXPRESO MARVISUR | Lima | cañete | 5000 | S/0.30 | x | x | | x | | |
| AREQUIPA EXPRESO MARVISUR | Lima | Huaral | 5000 | S/0.30 | x | x | | x | | |
| AREQUIPA EXPRESO MARVISUR | Lima | huaura | 5000 | S/0.30 | x | x | | x | | |
| AREQUIPA EXPRESO MARVISUR | Lima | lima | 5000 | S/0.30 | x | x | | x | | |
| CARGUEROS RAPIDOS Y SERVICIOS OPORTUNOS SAC | Apurímac | Abancay | 2500 | S/0.40 | | x | | x | | x |
| CARGUEROS RAPIDOS Y SERVICIOS OPORTUNOS SAC | Apurímac | Andahuaylas | 2500 | S/0.40 | | x | | x | | x |
| CARGUEROS RAPIDOS Y SERVICIOS OPORTUNOS SAC | Cusco | anta | 3000 | S/0.48 | | x | | x | | |
| CARGUEROS RAPIDOS Y SERVICIOS OPORTUNOS SAC | Cusco | cusco | 3000 | S/0.48 | | x | | x | | |
| CARGUEROS RAPIDOS Y SERVICIOS OPORTUNOS SAC | Cusco | quispicanchi | 3000 | S/0.48 | | x | | x | | |
| CARGUEROS RAPIDOS Y SERVICIOS OPORTUNOS SAC | Madre de dios | manu | 3000 | S/0.35 | | x | | x | | |
| CARGUEROS RAPIDOS Y SERVICIOS OPORTUNOS SAC | Madre de dios | tambopata | 3000 | S/0.35 | | x | | x | | |
| EMPRESA DE TRANSP MARIN HERMANOS SAC | Cajamarca | Cajabamba | 3000 | S/0.30 | x | | x | | x | |
| EMPRESA DE TRANSP MARIN HERMANOS SAC | Cajamarca | Cajamarca | 3000 | S/0.30 | x | | x | | x | |
| EMPRESA DE TRANSP MARIN HERMANOS SAC | Cajamarca | Chota | 3000 | S/0.30 | x | | x | | x | |
| EMPRESA DE TRANSP MARIN HERMANOS SAC | Cajamarca | Jaén | 3000 | S/0.30 | x | | x | | x | |
| GRAU LOGISTICA EXPRESS S.A.C. | Amazonas | bongara | 3200 | S/0.47 | x | | x | | x | |
| GRAU LOGISTICA EXPRESS S.A.C. | Arequipa | arequipa | 3200 | S/0.42 | x | | x | | x | |
| GRAU LOGISTICA EXPRESS S.A.C. | Arequipa | caylloma | 3200 | S/0.42 | x | | x | | x | |
| GRAU LOGISTICA EXPRESS S.A.C. | Arequipa | islay | 3200 | S/0.42 | x | | x | | x | |

| | | | | | | | | | | |
|--------------------------------------|-------------|------------------|------|--------|---|---|---|---|---|---|
| GRAU LOGISTICA EXPRESS S.A.C. | La libertad | ascope | 5000 | S/0.29 | x | | x | | x | |
| GRAU LOGISTICA EXPRESS S.A.C. | La libertad | chepen | 5000 | S/0.29 | x | | x | | x | |
| GRAU LOGISTICA EXPRESS S.A.C. | La libertad | Pacasmayo | 5000 | S/0.29 | x | | x | | x | |
| GRAU LOGISTICA EXPRESS S.A.C. | La libertad | Trujillo | 5000 | S/0.29 | x | | x | | x | |
| GRAU LOGISTICA EXPRESS S.A.C. | La libertad | viru | 5000 | S/0.29 | x | | x | | x | |
| GRAU LOGISTICA EXPRESS S.A.C. | Lambayeque | Chiclayo | 5000 | S/0.29 | x | | x | | x | |
| GRAU LOGISTICA EXPRESS S.A.C. | Lambayeque | Lambayeque | 5000 | S/0.29 | x | | x | | x | |
| GRAU LOGISTICA EXPRESS S.A.C. | Piura | Paita | 5000 | S/0.40 | x | | x | | x | |
| GRAU LOGISTICA EXPRESS S.A.C. | Piura | Piura | 5000 | S/0.40 | x | | x | | x | |
| GRAU LOGISTICA EXPRESS S.A.C. | Piura | sechura | 5000 | S/0.40 | x | | x | | x | |
| GRAU LOGISTICA EXPRESS S.A.C. | Piura | Sullana | 5000 | S/0.40 | x | | x | | x | |
| GRAU LOGISTICA EXPRESS S.A.C. | Piura | talara | 5000 | S/0.40 | x | | x | | x | |
| GRUPO CARGUERO EXPRESS EIRL | Apurímac | Andahuaylas | 3000 | S/0.40 | | x | | x | | x |
| JOVIZA | Piura | Paita | 3000 | S/0.42 | | x | | x | | |
| SERVICIOS Y TRANSPORTES NUÑEZ S.R.L. | San Martín | el dorado | 3000 | S/0.75 | | x | | | | x |
| SERVICIOS Y TRANSPORTES NUÑEZ S.R.L. | San Martín | Mariscal Cáceres | 3000 | S/0.75 | | x | | | | x |
| SERVICIOS Y TRANSPORTES NUÑEZ S.R.L. | San Martín | Moyobamba | 3000 | S/0.85 | | x | | | | x |
| SERVICIOS Y TRANSPORTES NUÑEZ S.R.L. | San Martín | rioja | 3000 | S/0.85 | | x | | | | x |
| SERVICIOS Y TRANSPORTES NUÑEZ S.R.L. | San Martín | san Martín | 3000 | S/0.75 | | x | | | | x |
| SERVICIOS Y TRANSPORTES NUÑEZ S.R.L. | San Martín | tocache | 3000 | S/0.85 | | x | | | | x |
| SOCORRO CARGO EXPRESS | Piura | Paita | 4000 | S/0.25 | | x | | | x | |
| SOCORRO CARGO EXPRESS | Piura | talara | 4000 | S/0.25 | | x | | | x | |
| SOLUCIONES INTEGRALES Y OPERACIONES | Loreto | Maynas | 8000 | S/0.50 | | | x | | x | |
| SOLUCIONES INTEGRALES Y OPERACIONES | Ucayali | atalaya | 8000 | S/0.26 | | | x | | x | |
| SOLUCIONES INTEGRALES Y OPERACIONES | Ucayali | coronel portillo | 8000 | S/0.26 | | | x | | x | |
| SOLUCIONES INTEGRALES Y OPERACIONES | Ucayali | padre abad | 8000 | S/0.26 | | | x | | x | |
| TRANSERVIS CARGO | Ayacucho | Huamanga | 5000 | S/0.35 | | x | | x | | x |
| TRANSPORTES CALIFORNIA S.A. | Junín | huancayo | 5000 | S/0.14 | x | | x | | x | x |
| TRANSPORTES SANSON | Huanuco | Ambo | 7000 | S/0.40 | | x | | x | | x |
| TRANSPORTES SANSON | Huanuco | Huanuco | 7000 | S/0.18 | | x | | x | | x |
| TRANSPORTES SANSON | Huanuco | Leoncio prado | 7000 | S/0.40 | | x | | x | | x |

Fuente: Elaboración Propia

La Tabla N°24 nos muestra los días de salida a provincias de los transportistas con las cuales se trabaja, con dicha tabla se realizó el siguiente cronograma de despacho para los clientes de provincia

Tabla N°25: Cronograma de despacho (Provincias)

| Ciudad | | Transportista | Almacén | Peso mínimo de recojo (Kg) | Días de despacho o recojo | | | | | |
|-------------|---|---|-----------------------|----------------------------|---------------------------|--------|-----------|--------|---------|--------|
| Desde | Destino | | | | Lunes | Martes | Miércoles | Jueves | Viernes | Sábado |
| Lima-Callao | Amazonas (Bagua, Chachapoyas, Utcubamba) | AREQUIPA EXPRESO MARVISUR | Breña | 5000 | | x | | | | |
| Lima-Callao | Amazonas (Bongara) | GRAU LOGISTICA EXPRESS S.A.C. | Callao | 3200 | x | | x | | x | |
| Lima-Callao | Ancash (carguaz, casma, huaraz, huaylas,santa, yungay) | AREQUIPA EXPRESO MARVISUR | Callao | 5000 | | | x | | x | |
| Lima-Callao | Apurimac (abancay, andahuaylas) | GRUPO CARGUERO EXPRESS EIRL | La Victoria | 2500 | | x | | x | | x |
| Lima-Callao | Arequipa (arequipa, camana,caraveli, castilla, caylloma) | AREQUIPA EXPRESO MARVISUR | Chorrillos | 5000 | | x | | x | | x |
| Lima-Callao | Arequipa (islay) | GRAU LOGISTICA EXPRESS S.A.C. | Callao | 3200 | x | | x | | x | |
| Lima-Callao | Ayacucho (huamanga) | TRANSERVIS CARGO | La Victoria | 5000 | | x | | x | | x |
| Lima-Callao | Cajamarca (cajamarca, chota, jaén, cajabamba) | EMPRESA DE TRANSP MARIN HERMANOS SAC | San Juan de Luriganch | 3000 | x | | x | | x | |
| Lima-Callao | Cusco (anta, cusco, quispicanchi) | CARGUEROS RAPIDOS Y SERVICIOS OPORTUNOS SAC | La Victoria | 3000 | | x | | x | | |
| Lima-Callao | Huanuco (ambo, huanuco, leoncio prado) | TRANSPORTES SANSON | Cercado de Lima | 7000 | | x | | x | | x |
| Lima-Callao | Ica (Chincha, ica, nazca, pisco) | AREQUIPA EXPRESO MARVISUR | Callao | 5000 | x | | x | | x | |
| Lima-Callao | Junin (Chanchamayo,satipo, tarma, yauli) | ALMONACIN TRANSPORTES SAC | Ate | 4000 | x | | x | | x | |
| Lima-Callao | Junin (Huancayo) | TRANSPORTES CALIFORNIA S.A. | San Luis | 5000 | x | | x | | x | |
| Lima-Callao | La Libertad (viru, ascope, chepen, pacasnayo, trujillo) | GRAU LOGISTICA EXPRESS S.A.C. | Callao | 5000 | x | | x | | x | |
| Lima-Callao | Lambayeque (chiclayo, lambayeque) | GRAU LOGISTICA EXPRESS S.A.C. | Callao | 5000 | x | | x | | x | |
| Lima-Callao | Lima (barranca, cañete, huaral, huaura) | AREQUIPA EXPRESO MARVISUR | Breña | 5000 | | | | x | | |
| Lima-Callao | Loreto (maynas) | SOLUCIONES INTEGRALES Y OPERACIONES | Ate | 8000 | | | x | | | |
| Lima-Callao | Madre de Dios (manu, tambopata) | CARGUEROS RAPIDOS Y SERVICIOS OPORTUNOS SAC | La Victoria | 3000 | | x | | x | | |
| Lima-Callao | Moquegua (ilo, mariscal nieto) | AREQUIPA EXPRESO MARVISUR | La Victoria | 5000 | | | | x | | x |
| Lima-Callao | Piura (paíta, piura, sechura, sullana, talara) | GRAU LOGISTICA EXPRESS S.A.C. | Callao | 5000 | x | | x | | x | |
| Lima-Callao | Puno (puno, san roman) | AREQUIPA EXPRESO MARVISUR | La Victoria | 5000 | | x | | x | | x |
| Lima-Callao | San martin (el dorado, mariscal caceres, tocache, moyobamba, rioja, san martin) | SERVICIOS Y TRANSPORTES NUÑEZ S.R.L. | La Victoria | 3000 | | x | | | | |
| Lima-Callao | Tacna (tacna) | AREQUIPA EXPRESO MARVISUR | La Victoria | 5000 | | x | | x | | x |
| Lima-Callao | Tumbes (tumbes) | AREQUIPA EXPRESO MARVISUR | La Victoria | 5000 | | x | | x | | x |
| Lima-Callao | Ucayali (atalaya, coronel portillo, padre abad) | SOLUCIONES INTEGRALES Y OPERACIONES | Ate | 8000 | | | x | | | |

Fuente: Elaboración Propia

La Tabla N° 25 representa el cronograma de despacho implementado para la distribución de los pedidos a los clientes de provincia, dicho cronograma se realizó en base a los siguientes criterios:

- Elección de transportistas verificando costos de fletes, días de salida a destino, llegada a diferentes destinos y peso mínimo de recojo en almacén.
- Elección de días de despacho contrastando con el cronograma de despacho local (lima y callao), asumiendo llevar los productos al almacén del transportista.

El presente cronograma de despacho para los clientes de provincia significará una mejora en el indicador de entregas a tiempo y por ende se tendrá un buen nivel de servicio.

3. Análisis ABC de productos con alta rotación

Para tener un mayor control de los productos que tienen mayor demanda y disminuir el indicador de rotura de stock actual de la empresa, se implementó una categorización ABC teniendo como criterio el valor de las ventas realizadas para ello se tomó información de los productos que se facturaron (despachados y no despachados por falta de stock) desde el mes de junio hasta el mes de octubre. El detalle se visualiza en el ANEXO 7.

A su vez el criterio de categorización de productos para el análisis es de A (80%), B (15%) y C (5%).

Tabla N°26: Resumen Análisis ABC

| Zona | Productos | | | Ventas | | |
|------|-------------|----------------|-----------------------|-------------------|-----------------|---------------------------|
| | N° Ítems | % Ítems | % Productos Acumulado | Ventas (S/) | % Participación | % Participación Acumulada |
| A | 709 | 56.95% | 56.95% | 3887002.63 | 80.00% | 80.00% |
| B | 322 | 25.86% | 82.81% | 727858.37 | 14.98% | 94.98% |
| C | 214 | 17.19% | 100.00% | 244177.72 | 5.02% | 100.00% |
| | 1245 | 100.00% | | 4859038.72 | 100.00% | |

Fuente: Elaboración Propia

La Tabla N°26 muestra el resumen del análisis ABC implementado, donde la categoría “A” tiene 709 ítems que representa el 56.95% de productos en almacén con mayor demanda teniendo una participación en ventas del 80%, la categoría “B” tiene 322 ítems que representa el 25.86% de productos en almacén con una demanda media teniendo una participación en ventas del 14.98% y la categoría “C” tiene 214 ítems que representa el

17,19% de productos con escasa demanda teniendo una participación en ventas del 5.02%.

La siguiente Tabla N°27 muestra las marcas con mayor demanda desde el mes de junio al mes de octubre

Tabla N°27: Marcas con su Participación en ventas

| Categoría | Marca | N° ítems | Marca | % Participación Ventas |
|-----------|--------------|------------|--------------|------------------------|
| A | TOTAL | 709 | TOTAL | 80.00 |
| | CAM2 | 171 | CAM2 | 18.54 |
| | CHEVRON | 352 | CHEVRON | 41.38 |
| | GULF | 135 | GULF | 15.09 |
| | MAXXOIL | 51 | MAXXOIL | 4.99 |
| B | TOTAL | 322 | TOTAL | 14.98 |
| | CAM2 | 88 | CAM2 | 3.99 |
| | CHEVRON | 150 | CHEVRON | 6.98 |
| | GULF | 63 | GULF | 3.07 |
| | MAXXOIL | 21 | MAXXOIL | 0.94 |
| C | TOTAL | 214 | TOTAL | 5.02 |
| | CAM2 | 69 | CAM2 | 1.62 |
| | CHEVRON | 86 | CHEVRON | 2.03 |
| | GULF | 51 | GULF | 1.17 |
| | MAXXOIL | 8 | MAXXOIL | 0.2 |

Fuente: Elaboración Propia

Como se observa en la Tabla N°27, la marca con mayor demanda es la de Chevron seguida de Cam2, Gulf y Maxxoil respectivamente, esto se da en las tres categorías de productos A, B y C.

Este análisis tiene por finalidad de que el supervisor de almacén indique al analista de planeamiento que marcas de productos tiene mayor demanda conforme al nuevo flujo de procesos que se implementó, disminuyendo así las roturas de stock de productos e incrementar los despachos de pedidos completos.

Dicho análisis se realizará de forma mensual mejorando así el nivel de servicio que se brinda en la empresa Blending S.A.C.

4. Registro de clientes

Para tener una mejor gestión de la información de los clientes, se implementó un sistema de registro de clientes que automatiza y mejora las coordinaciones diarias que se da en el área de distribución para las entregas de los pedidos. Dicho sistema se realizó con programación Macro en Excel.

Figura N°49: Sistema de Registro de Clientes

| CLIENTE | DIRECCIÓN | REFERENCIA | N° TELEFÓNICO | V.H DE ENTREGA | TIPO DE ENTREGA |
|--|---|---|---------------|--------------------|------------------|
| 10 MINUTOS S.A.C. | JR. LOS ECONOMISTAS MZA. F3 LOTE 06 LIMA LIMA SAN JUAN DE LURIGANCHO | SECTOR 12DA ETP FTE COMISARIA | 974971025 | 9:00 am - 5:00 pm | CARGA PALETIZADA |
| A & T REPRESENTACIONES DEL SUR E.I.R.L. | CARRUTA A YURA KM.10 A.V. LOS PORTALES DE LA VIRGEN DE | A 2 CDORAS ANTES DE CRISTO BLANCO S ARABE | 955007600 | 10:00 am - 12: am | CARGA SUELTA |
| ABASTECIMIENTOS MINEROS E INDUSTRIALES S.CIA S.A.C | AV. AVIACION NRO. 1252 LIMA LIMA LA VICTORIA | (OVALO AFRIOLA) PORTON NEGRO | 972719671 | 9:00 am - 6:00 pm | CARGA PALETIZADA |
| ACOSTA GUILLEN LUPE CANDELARIA | JR. RIO UCAYALI N° 5344 URB. VILLA DEL NORTE LIMA LIMA LOS OLIVOS | LOCAL DE 2 PISOS | 954986893 | 9:00 am - 6:00 pm | CARGA SUELTA |
| ACRICORP S.A.C. | AV. MICHAEL FARADAY NRO. 328 URB. SAN FRANCISCO LIMA LIMA JATE | AL COSTADO DE GRIFO REPSOL | 977872360 | 10:00 am - 12: am | CARGA PALETIZADA |
| AGREDA ROSALES ELVIRA | AV. CARLOS ALBERTO CAGUIRE NRO. 1463 CDD CALABAMBA LIMA LIMA LOS OLIVOS | FRENTE A LLANTIMAY | 964461829 | 9:00 am - 6:00 pm | CARGA SUELTA |
| AGRON INDUSTRIAS SAN JACINTO S.A | CAL. SANTA INO. SIN CENTRO POBLADO SAN JACINTO JANCASH SANTANA PEÑA | LOCAL PORTON VERDE | 938959801 | 9:00 am - 12:00 am | CARGA PALETIZADA |
| AGRONVERSIONES PODELCO | MZ 4* LOTE 02 | REFERENCIA PARTE NORTE DEL ESTADIO ALMIRANTE GRAU | 96237272 | 9:00 am - 6:00 pm | CARGA SUELTA |
| SOCIEDAD ANONIMA CERRADA | JAREQUIPA CAYLLO MAMAJES | ESPALDAS GRIFO PECSA | 986616797 | 9:00 am - 6:00 pm | CARGA SUELTA |
| AGRONVERSIONES PODELCO | ZON C MZA. LOTE 16 UPIS RAFAEL B. DIEZ | ESPALDAS GRIFO PECSA | 986616797 | 9:00 am - 6:00 pm | CARGA SUELTA |
| SOCIEDAD ANONIMA CERRADA | CANSECO JAREQUIPA JAREQUIPA CAYMA | COSTADO FRIFO PECSA | 955781020 | 9:00 am - 5:00 pm | CARGA PALETIZADA |
| AGROP ALMENDRA DE SANTA ROSALIA S.A.C. | JR. LAS FABRICAS # 83 URB. INDUSTRIAL SAN FEMO LIMA LIMA LIMA | COSTADO FRIFO PECSA | 955781020 | 9:00 am - 5:00 pm | CARGA PALETIZADA |
| AGUIRRE ALARCON JULIA ESTHER | AV. GUARDA CIVIL NRO. 531 INT. B URB. LA CAMPANA (4TA ZONA) | 4TA ZONA, TALLER MECANICO | 994336403 | 9:00 am - 6:00 pm | CARGA SUELTA |
| ALATRISTA QUSPE OLINDA | CAL. 22 DE AGOSTO NRO. 321D | A DOS CDORAS COLEGIO SANTA ROSA | 977881259 | 10:00 am - 12: am | CARGA SUELTA |
| ALBUQUEQUE MADRID TRINIDAD | Av Dominicos M2B Lote 1 Urb. Praderas al Sol 2da Etapa LIMA LIMA SAN MARTIN DE PORRES | FRENTE BOTICAS SALDAN | 986232382 | 9:00 am - 6:00 pm | CARGA SUELTA |
| ALLEGRE LUNA MARCELO SATURNINO | AV. TOMAS VALLE NRO. 2035 URB. SAN PEDRO DE GARAGA Y LIMA LIMA SAN MARTIN DE | PORTON COLOR PLOMO | 963880468 | 9:00 am - 6:00 pm | CARGA SUELTA |

Fuente: Elaboración Propia

La Figura N°49 muestra el sistema implementado para el registro de clientes, y su manejo es de la siguiente manera:

- Digitar el nombre o razón social del cliente, dirección, referencia, número telefónico, ventana horaria de entrega y tipo de entrega en los campos vacíos que están de color blanco.
- Una vez llenado los campos solicitados, dar click al botón (Registrar).
- Automáticamente dicha información se añade en la lista de “Registro de clientes”.

Este sistema implementado mejora el indicador de las entregas de pedidos a tiempo y por ende el nivel de servicio, ya que antes no había información que brindar a los transportistas a la hora de entregar los pedidos según las condiciones de entrega que el cliente requería. Dicho sistema será manejado y actualizado por el Asistente de Distribución que se encarga de ver el seguimiento de pedidos.

El registro de los clientes elaborado se puede observar en el ANEXO 8

5. Formato Lead Time de Entregas

Conforme al nuevo proceso de distribución implementado, donde se optimiza los temas de programación de pedidos y coberturas de stock de productos, es necesario establecer un plazo máximo de entrega de pedidos a nivel de lima/callao y provincias que aseguren la entrega de pedidos en la fecha requerida por los clientes.

Para ello se implementó un formato de lead time de entrega de pedidos, teniendo como referencia las salidas de los transportistas locales y de provincias con las cuales se trabaja.

Tabla N°28: Formato lead time de entrega de pedidos

| Ciudad | | Peso mínimo de recojo (Kg) | Lead time de entrega (días) | Días de despacho o recojo | | | | | |
|-------------|---|----------------------------|-----------------------------|---------------------------|--------|-----------|--------|---------|--------|
| Desde | Destino | | | Lunes | Martes | Miércoles | Jueves | Viernes | Sábado |
| Callao | Lima (distritos lima y callao) | - | 1 | x | x | x | x | x | x |
| Lima-Callao | Amazonas (Bagua, Chachapoyas, Utcubamba) | 5000 | 5 | | x | | | | |
| Lima-Callao | Amazonas (Bongara) | 3200 | 6 | x | | x | | x | |
| Lima-Callao | Ancash (carguaz, casma, huaraz, huaylas, santa, yungay) | 5000 | 3 | | | x | | x | |
| Lima-Callao | Apurimac (abancay, andahuaylas) | 2500 | 3 | | x | | x | | x |
| Lima-Callao | Arequipa (arequipa, camana, caraveli, castilla, caylloma) | 5000 | 2 | | x | | x | | x |
| Lima-Callao | Arequipa (islay) | 3200 | 3 | x | | x | | x | |
| Lima-Callao | Ayacucho (huamanga) | 5000 | 2 | | x | | x | | x |
| Lima-Callao | Cajamarca (cajamarca, chota, jaén, cajabamba) | 3000 | 2 | x | | x | | x | |
| Lima-Callao | Cusco (anta, cusco, quispicanchi) | 3000 | 2 | | x | | x | | |
| Lima-Callao | Huanuco (ambo, huanuco, leoncio prado) | 7000 | 3 | | x | | x | | x |
| Lima-Callao | Ica (Chincha, ica, nazca, pisco) | 5000 | 2 | x | | x | | x | |
| Lima-Callao | Junin (Chanchamayo, satipo, tarma, yauli) | 4000 | 2 | x | | x | | x | |
| Lima-Callao | Junin (Huancayo) | 5000 | 2 | x | | x | | x | |
| Lima-Callao | La Libertad (viru, ascope, chepen, pacasnayo, trujillo) | 5000 | 2 | x | | x | | x | |
| Lima-Callao | Lambayeque (chiclayo, lambayeque) | 5000 | 2 | x | | x | | x | |
| Lima-Callao | Lima (barranca, cañete, huaral, huaura) | 5000 | 1 | | | | x | | |
| Lima-Callao | Loreto (maynas) | 8000 | 15 | | | x | | | |
| Lima-Callao | Madre de Dios (manu, tambopata) | 3000 | 6 | | x | | x | | |
| Lima-Callao | Moquegua (ilo, mariscal nieto) | 5000 | 4 | | | | x | | x |
| Lima-Callao | Piura (paita, piura, sechura, sullana, talara) | 5000 | 2 | x | | x | | x | |
| Lima-Callao | Puno (puno, san roman) | 5000 | 2 | | x | | x | | x |
| Lima-Callao | San martin (el dorado, mariscal caceres, tocache, moyobamba, rioja, san martin) | 3000 | 4 | | x | | | | |
| Lima-Callao | Tacna (tacna) | 5000 | 4 | | x | | x | | x |
| Lima-Callao | Tumbes (tumbes) | 5000 | 4 | | x | | x | | x |
| Lima-Callao | Ucayali (atalaya, coronel portillo, padre abad) | 8000 | 5 | | | x | | | |

Fuente: Elaboración Propia

La Tabla N°28 muestra el nuevo formato del lead time de entrega de pedidos, teniendo las siguientes condiciones de cumplimiento

- Los pesos mínimos de recojo en el almacén del callao son los indicados en la Tabla N°28, desde el siguiente día comienza a contarse el plazo de entregas.
- Los pedidos para lima y callao se deben entregar el mismo día de despacho.
- Los pedidos aprobados para despacho en fecha de cierre, se atenderán en máximo dos días posterior a su aprobación.
- Al no cumplir con el lead time de entrega establecido, el transportista tendrá una penalidad del 10% de su facturación.

6. Formato de Seguimiento de Pedidos

El objetivo de esta implementación es dar a conocer en todo momento el estado y la situación de los pedidos despachados al cliente. Por ello se estableció el siguiente formato de seguimiento de pedidos local y de provincias.

- Formato de seguimiento de pedidos local (lima y callao)

| FECHA | PEDIDO | GUIA | DEPARTAMENTO | PROVINCIA | DISTRITO | TRANSPORTISTA 1 | DIRECCION |
|---------|--------------------|-------|--------------|-----------|------------------------|--------------------|-----------|
| CLIENTE | TRANSPORTISTA 2 | PLACA | PESO | ESTADO | FECHA DE ENTREGA | OBSERVACION | |

Donde:

- Fecha: Fecha de facturación y despacho
- Pedido: Número de pedido
- Guía: N° Guía de documento
- Departamento: Departamento de entrega de pedido
- Provincia: Provincia de entrega de pedido
- Distrito: Distrito de entrega de pedido
- Transportista 1: Nombre de Transporte Local
- Dirección: Dirección de entrega de pedido
- Cliente: Nombre o Razón social del cliente
- Transportista 2: Nombre de Transporte Local o de Provincia
- Placa: Placa de rodaje de la unidad de transporte
- Peso: Peso del pedido
- Estado: Estado del pedido (No despachado, En ruta, Entregado, Devolución)

- Fecha de entrega: Fecha de entrega real del pedido
- Observación: Observación del pedido (Recojo transportista, Entregado fuera de fecha, Entregado parcialmente, Pedido no atendido por quiebre de stock, Pedido devuelto)

- Formato de seguimiento de pedidos (provincias)

| FECHA DE RECOJO O ENTREGA ALMACÉN | LEAD TIME | FECHA ESTABLECIDO DE ENTREGA | FECHA DE ENTREGA REAL | ESTADO | OBSERVACION |
|-----------------------------------|-----------|------------------------------|-----------------------|--------|-------------|
|-----------------------------------|-----------|------------------------------|-----------------------|--------|-------------|

Con los campos iniciales en el formato de seguimiento de pedidos de lima y callao, se añade los siguientes campos para el seguimiento de pedidos en provincia.

- Fecha de recojo o entrega almacén: Fecha de recojo del pedido en almacén o entrega del pedido en almacén del transporte provincial
- Lead time: Tiempo establecido de entrega de pedidos
- Fecha establecido de entrega: Fecha de entrega del pedido según el lead time a cada destino
- Fecha de entrega real: Fecha de entrega real del pedido al cliente
- Estado: Estado del pedido (En ruta, Entregado y Devolución)
- Observación: Observación del pedido (Entregado fuera de fecha, Entregado parcialmente, Pedido devuelto)

El seguimiento de pedidos implementado en lima y callao se da en 3 cortes (9:00 am, 2:00 pm y 5:00 pm) y el seguimiento de pedidos implementado en provincia se da en 2 cortes (10:00 am y 4:00 pm), donde el asistente de distribución se comunica con el transportista local o de provincia para saber estado del pedido despachado.

Tabla N°29: Formato implementado seguimiento de pedidos local (lima y callao) del 19/11/2020

| FECHA | PEDIDO | GUIA | DEPARTAMENTO | PROVINCIA | DISTRITO | TRANSPORTISTA 1 | DIRECCION | CLIENTE | TRANSPORTISTA 2 | PLACA | PESO | FECHA DE ENTREGA | ESTADO | OBSERVACION |
|------------|--------|--------------|--------------|-----------|-------------------|------------------------------|---|---|------------------------------|---------|--------|------------------|-----------|------------------------|
| 19/11/2020 | 83055 | 620-00058147 | HUANUCO | AMBO | AMBO | TRANSPORTES HINOJOSA EIRLTDA | BL. AYANCOCHA MZA. S.LOTE. 6 PBLO. AYANCOCHA (AL COSTADO DE FERRETERIA PIRAMIDE) | DISTRIBUCIONES JAREN E.I.R.L. | IPF TRANSPORTES SANSON | B5S-744 | 132 | 19/11/2020 | ENTREGADO | |
| 19/11/2020 | 83057 | 620-00058148 | HUANUCO | AMBO | AMBO | TRANSPORTES HINOJOSA EIRLTDA | BL. AYANCOCHA MZA. S.LOTE. 6 PBLO. AYANCOCHA (AL COSTADO DE FERRETERIA PIRAMIDE) | DISTRIBUCIONES JAREN E.I.R.L. | IPF TRANSPORTES SANSON | B5S-744 | 0 | 19/11/2020 | ENTREGADO | |
| 19/11/2020 | 83752 | 620-00056539 | LIMA | LIMA | LA VICTORIA | TRANSPORTES HINOJOSA EIRLTDA | AV. MEXICO NRO. 1815 | YGE AFUSO FERNANDO | TRANSPORTES HINOJOSA EIRLTDA | BOI-802 | 132 | 19/11/2020 | ENTREGADO | |
| 19/11/2020 | 83752 | 620-00058119 | LIMA | LIMA | LA VICTORIA | TRANSPORTES HINOJOSA EIRLTDA | AV. MEXICO NRO. 1815 | YGE AFUSO FERNANDO | TRANSPORTES HINOJOSA EIRLTDA | BOI-802 | 154 | 19/11/2020 | ENTREGADO | |
| 19/11/2020 | 83992 | 620-00056622 | LIMA | LIMA | VILLA EL SALVADOR | TRANSPORTES HINOJOSA EIRLTDA | GRUPO 5 MZA. I.LOTE. 1.SECTOR II (ENTRE LA AVENIDA CENTRAL Y VALLEJO) | ESTACION DE SERVICIOS FLUDISA S.A.C. | TRANSPORTES HINOJOSA EIRLTDA | F8Z-926 | 37.12 | 19/11/2020 | ENTREGADO | |
| 19/11/2020 | 83992 | 620-00058123 | LIMA | LIMA | VILLA EL SALVADOR | TRANSPORTES HINOJOSA EIRLTDA | GRUPO 5 MZA. I.LOTE. 1.SECTOR II (ENTRE LA AVENIDA CENTRAL Y VALLEJO) | ESTACION DE SERVICIOS FLUDISA S.A.C. | TRANSPORTES HINOJOSA EIRLTDA | F8Z-926 | 92.8 | 19/11/2020 | ENTREGADO | |
| 19/11/2020 | 85678 | 620-00058140 | LIMA | LIMA | LIMA | TRANSPORTES HINOJOSA EIRLTDA | AV. NICOLAS DUENAS NRO. 518 (ALT CDRA 17 AV. ARGENTINA. MATERIALES) | REPRESENTACIONES & VELIZ SAC | TRANSPORTES HINOJOSA EIRLTDA | AJU-914 | 121 | 19/11/2020 | ENTREGADO | |
| 19/11/2020 | 85682 | 620-00058141 | LIMA | LIMA | LIMA | TRANSPORTES HINOJOSA EIRLTDA | AV. NICOLAS DUENAS NRO. 518 (ALT CDRA 17 AV. ARGENTINA. MATERIALES) | REPRESENTACIONES & VELIZ SAC | TRANSPORTES HINOJOSA EIRLTDA | AJU-914 | 124.85 | 19/11/2020 | ENTREGADO | ENTREGADO PARCIALMENTE |
| 19/11/2020 | 85693 | 620-00058125 | LIMA | LIMA | VILLA EL SALVADOR | TRANSPORTES HINOJOSA EIRLTDA | ----SECTOR 1 MZA. F.LOTE. 1GRU. 25 (AVENIDA EL SOL CRUCE CON LA B) | CENTRO DE LUBRICANTES Y REPUESTOS TAMARA E.I.R.L. | TRANSPORTES HINOJOSA EIRLTDA | F8Z-926 | 1135 | 19/11/2020 | ENTREGADO | |
| 19/11/2020 | 85850 | 620-00058128 | LIMA | LIMA | SAN ISIDRO | TRANSPORTES HINOJOSA EIRLTDA | CALLE 25 NRO 195 URB. CORPAC | ARCINIEGA PISKULICH, PATRICK | TRANSPORTES HINOJOSA EIRLTDA | F8Z-926 | 13.2 | 19/11/2020 | ENTREGADO | |
| 19/11/2020 | 85864 | 620-00058146 | LIMA | LIMA | PUEBLO LIBRE | TRANSPORTES HINOJOSA EIRLTDA | NRO. 1132 OTR. PUEBLO LIBRE (A MEDIA CUADRA DE LA AV. LA MARINA) | LUBRICANTES Y SOLUCIONES SOCIEDAD ANONIMA CERRADA | TRANSPORTES HINOJOSA EIRLTDA | F1L-948 | 90 | 19/11/2020 | ENTREGADO | |
| 19/11/2020 | 85077 | 620-00058164 | LIMA | LIMA | PUENTE PIEDRA | TRANSPORTES HINOJOSA EIRLTDA | AV. PANAMERICANA NORTE MZA. B.LOTE. 06 URB. RIVIERA DEL NORTE | TOYOBAT PERU E.I.R.L. | TRANSPORTES HINOJOSA EIRLTDA | A7C-869 | 121 | 19/11/2020 | ENTREGADO | |
| 19/11/2020 | 85094 | 620-00058124 | LIMA | LIMA | PACHACAMAC | TRANSPORTES HINOJOSA EIRLTDA | AV. VICTOR MALASQUEZ PARCELA NRO. 166 SEC. 24 DE JUNIO HUERTOS DE MANCHAY COLLANAC (FRENTE AL GRIFO LOS LAURELES) | GONZA PERALTA JOSHIMAR FRANCYS | TRANSPORTES HINOJOSA EIRLTDA | F8Z-926 | 11 | 19/11/2020 | ENTREGADO | |

Fuente: Elaboración Propia

Tabla N°30: Formato implementado seguimiento de pedidos (provincia) del 19/11/2020

| FECHA | PEDIDO | GUIA | DEPARTAMENTO | PROVINCIA | DISTRITO | TRANSPORTISTA 1 | DIRECCION | CLIENTE | TRANSPORTISTA 2 | PLACA | PESO | FECHA DE RECOJO O ENTREGA ALMACÉN | LEAD TIME | FECHA ESTABLECIDO DE ENTREGA | FECHA DE ENTREGA REAL | ESTADO | OBSERVACION |
|------------|--------|--------------|--------------|-----------|---------------|--------------------------------|---|------------------------------------|-----------------------------------|------------------|------|-----------------------------------|-----------|------------------------------|-----------------------|-----------|-------------|
| 19/11/2020 | 83055 | 620-00058147 | HUANUCO | AMBO | AMBO | TRANSPORTES HINOJOSA EIRLTD | BL. AYANCOCHA MZA. SLOTE. 6 PBLO. AYANCOCHA (AL COSTADO DE FERRETERIA PIRAMIDE) | DISTRIBUCIONES JAREN E.I.R.L. | IPF TRANSPORTES SANSON | B5S-744 | 132 | 19/11/2020 | 3 | 22/11/2020 | 22/11/2020 | ENTREGADO | |
| 19/11/2020 | 83057 | 620-00058148 | HUANUCO | AMBO | AMBO | TRANSPORTES HINOJOSA EIRLTD | BL. AYANCOCHA MZA. SLOTE. 6 PBLO. AYANCOCHA (AL COSTADO DE FERRETERIA PIRAMIDE) | DISTRIBUCIONES JAREN E.I.R.L. | IPF TRANSPORTES SANSON | B5S-744 | 0 | 19/11/2020 | 3 | 22/11/2020 | 22/11/2020 | ENTREGADO | |
| 19/11/2020 | 85453 | 620-00058194 | AREQUIPA | AREQUIPA | MIRAFLORES | AREQUIPA EXPRESO MARVISUR EIRL | CAL. 22 DE AGOSTO NRO. 321D | ALATRISTA QUISPE OLINDA | IPF AREQUIPA EXPRESO MARVISUR | RECOJO EN PLANTA | 45.4 | 19/11/2020 | 2 | 21/11/2020 | 21/11/2020 | ENTREGADO | |
| 19/11/2020 | 85542 | 620-00058175 | PIURA | PIURA | CASTILLA | GRAU LOGISTICA EXPRESS S.A.C. | AV. CAYETANO HEREDIA NRO. 217 INT. A URB. MIRAFLORES (FRENTE AL CREMPT. REJAS DE ALUMINIO.) | MULTIREPUESTOS Y SERVICIOS V&R | IPF GRAU LOGISTICA EXPRESS S.A.C. | RECOJO EN PLANTA | 121 | 19/11/2020 | 2 | 21/11/2020 | 21/11/2020 | ENTREGADO | |
| 19/11/2020 | 85616 | 620-00057861 | AMAZONAS | BAGUA | BAGUA | AREQUIPA EXPRESO MARVISUR EIRL | AV. HEROES DEL CENEP A NRO. 1091 SEC. LA PUNTILLA | RODRIGUEZ SAAVEDRA RICARDO ALBERTO | AREQUIPA EXPRESO MARVISUR EIRL | RECOJO EN PLANTA | 18 | 19/11/2020 | 5 | 24/11/2020 | 24/11/2020 | ENTREGADO | |
| 19/11/2020 | 85616 | 620-00058195 | AMAZONAS | BAGUA | BAGUA | AREQUIPA EXPRESO MARVISUR EIRL | AV. HEROES DEL CENEP A NRO. 1091 SEC. LA PUNTILLA | RODRIGUEZ SAAVEDRA RICARDO ALBERTO | AREQUIPA EXPRESO MARVISUR EIRL | RECOJO EN PLANTA | 54 | 19/11/2020 | 5 | 24/11/2020 | 24/11/2020 | ENTREGADO | |
| 19/11/2020 | 85848 | 620-00058209 | AREQUIPA | CAMANA | SAMUEL PASTOR | AREQUIPA EXPRESO MARVISUR EIRL | AV. 3 DE NOVIEMBRE NRO. 117 (FRENTE A MUEBLERIA SIHUES) | CLINICAR AUTOMOTRIZ E.I.R.L. | IPF AREQUIPA EXPRESO MARVISUR | RECOJO EN PLANTA | 74.9 | 19/11/2020 | 2 | 21/11/2020 | 21/11/2020 | ENTREGADO | |
| 19/11/2020 | 85849 | 620-00058183 | PIURA | PIURA | PIURA | GRAU LOGISTICA EXPRESS S.A.C. | URB. SANTA ANA LOTE 20 DPTO 20 ATRÁS DE SUPER CABLE | REYES LUJAN MIRNA ROSA | IPF GRAU LOGISTICA EXPRESS S.A.C. | RECOJO EN PLANTA | 288 | 19/11/2020 | 2 | 21/11/2020 | 21/11/2020 | ENTREGADO | |

Fuente: Elaboración Propia

Se observa en la Tabla N°29 el formato de seguimiento de pedidos (lima y callao) implementado del día 19/11/2020 y en la Tabla N°30 el formato de seguimiento de pedidos (provincia) implementado del día 19/11/2020.

2.7.4 Resultados de la implementación

1. Cumplimiento del Proceso de Distribución

Luego de haber finalizado la implementación de las prácticas que no se estaban cumpliendo en cuanto a la sugerencia del Modelo SCOR, se realizó otra vez la evaluación mediante el cuestionario y metodología que se usó inicialmente.

Donde se indica que los procesos de segundo nivel alcanzan una puntuación de tres si es que cumplen con las prácticas sugeridas.

Figura N°50: Evaluación Modelo SCOR post implementación

| Evaluación Modelo SCOR (Proceso de Distribución) | | |
|---|--|----------|
| Área : Distribución y Almacén | | |
| Fecha: 19/11/2020 | | |
| Calificado por: Jheanpiers Gutierrez Condeña (Coordinador de Proyecto) | | |
| Item | Procesos | Promedio |
| 1 | Gestión de Pedidos | 3 |
| | Procesos segundo nivel | |
| 1.1 | Recepción y entrega de pedidos | 3 |
| 1.2 | Validación de órdenes | 3 |
| 1.3 | Confirmación de pedidos | 3 |
| 1.4 | Procesamiento de órdenes | 3 |
| 1.5 | Monitoreo de las transacciones | 3 |
| 1.6 | Procesamiento de pagos | 3 |
| 1.7 | Implementación y entrenamiento de Representantes de servicio al cliente y Gerentes de cuenta | 3 |
| | Total | 21 |
| 2 | Almacenamiento / Cumplimiento | 3 |
| | Procesos segundo nivel | |
| 2.1 | Recepción e inspección | 3 |
| 2.2 | Manipuleo de materiales | 3 |
| 2.3 | Gestión de las localizaciones del almacén | 3 |
| 2.4 | Almacenamiento | 3 |
| 2.5 | Picking y Packing | 3 |
| 2.6 | Consolidación y carga | 3 |
| 2.7 | Documentación de embarques | 3 |
| 2.8 | Sistema de Gestión del Almacén | 3 |
| | Total | 24 |
| 3 | Personalización/ Aplazamiento | 3 |
| | Procesos segundo nivel | |
| 3.1 | Programación de la carga de trabajo y balanceo | 3 |
| 3.2 | Alineamiento de los procesos físicos | 3 |
| 3.3 | Versatilidad de los operarios | 3 |
| 3.4 | Medición de la performance en el piso de la celda o almacén | 3 |
| 3.5 | Diseño del sitio de trabajo | 3 |
| | Total | 15 |
| 4 | Infraestructura de despacho | 3 |
| | Procesos segundo nivel | |
| 4.1 | Balance y Ordenamiento del trabajo | 3 |

| | | |
|-------|--|----|
| 4.2 | Alineación de procesos físicos | 3 |
| 4.3 | Diseño del lugar de trabajo | 3 |
| 4.4 | Enfoque de alineación en la organización | 3 |
| Total | | 12 |

| | | |
|------------------------|---|----|
| 5 | Transporte | 3 |
| Procesos segundo nivel | | |
| 5.1 | Transportista dedicado (exclusivo) | 3 |
| 5.2 | Transporte público | 3 |
| 5.3 | Gestión de transporte de paquetería | 3 |
| 5.4 | Pruebas de entrega y visibilidad del tránsito | 3 |
| 5.5 | Auditoría del pago de fletes | 3 |
| 5.6 | Gestión del sistema de transporte | 3 |
| Total | | 18 |

| | | |
|------------------------|---|----|
| 6 | Gestión de alianzas con los clientes | 3 |
| Procesos segundo nivel | | |
| 6.1 | Establecimiento de servicio al cliente y cumplimiento de requisitos | 3 |
| 6.2 | Requerimiento de clientes/características de productos | 3 |
| 6.3 | Seguimiento a los cambios en los requerimientos del mercado | 3 |
| 6.4 | La comunicación de los requisitos del servicio al cliente | 3 |
| 6.5 | Medición del servicio al cliente | 3 |
| 6.6 | Cómo manejar las expectativas con el cliente | 3 |
| 6.7 | Construcción de las relaciones duraderas con el cliente | 3 |
| 6.8 | Respuesta proactiva | 3 |
| 6.9 | Medición de la rentabilidad cliente | 3 |
| 6.10 | Implementación de la rentabilidad del cliente | 3 |
| 6.11 | Segmentación del cliente | 3 |
| Total | | 33 |

| | | |
|------------------------|---|---|
| 7 | Gestión de la información de los clientes | 3 |
| Procesos segundo nivel | | |
| 7.1 | Disponibilidad de datos del cliente | 3 |
| 7.2 | Aplicación de datos del cliente | 3 |
| Total | | 6 |

| | |
|-----------------------------------|-----|
| TOTAL | 129 |
| PROCESO DISTRIBUCIÓN (PROM TOTAL) | 3 |



Firma del Evaluador

Fuente: Elaboración Propia

Como se observa en la Figura N°50, el promedio total del Proceso de Distribución es de “3” logrando así alcanzar el puntaje requerido por el Modelo SCOR, gracias a la implementación y cumplimiento de actividades que no se realizaban inicialmente.

Tabla N°31: Calificación Pre y Post Implementación

| ITEM | PROCESOS | Calificación Pre implementación | Calificación Post implementación |
|------|---|---------------------------------|----------------------------------|
| 4 | PROCESO DE DISTRIBUCIÓN (DELIVER) | 2.22 | 3 |
| 4.1 | Gestión de Pedidos | 2.01 | 3 |
| 4.2 | Almacenamiento /Cumplimiento | 2.96 | 3 |
| 4.3 | Personalización/Aplazamiento | 2.58 | 3 |
| 4.4 | Infraestructura de despacho | 2.37 | 3 |
| 4.5 | Transporte | 2.55 | 3 |
| 4.6 | E-Commerce Delivery | 0 | 0 |
| 4.7 | Gestión de alianzas con los clientes | 2.04 | 3 |
| 4.8 | Soporte Técnico Post-Venta | 0 | 0 |
| 4.9 | Gestión de la información de los clientes | 0.75 | 3 |

Fuente: Elaboración Propia

Figura N°51: Comparativo pre y post implementación

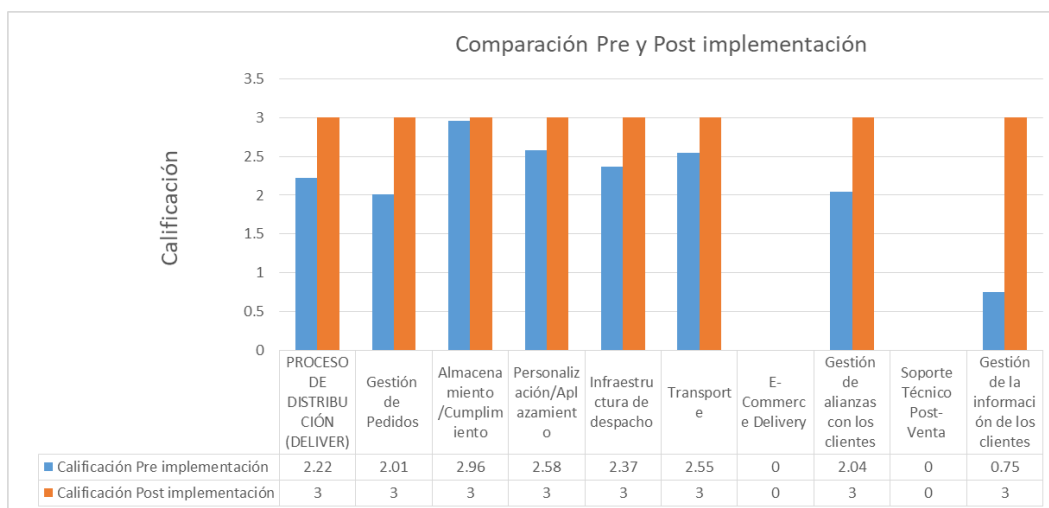

Fuente: Elaboración Propia

Como se puede observar en la Tabla N°31 y la Figura N°51, hay un incremento en la calificación de los procesos de segundo nivel en el proceso de Distribución de la empresa Blending S.A.C, esto mediante la implementación de actividades sugeridas por el modelo SCOR que no se realizaban inicialmente. Es por ello que se puede determinar que el Proceso de Distribución de la empresa cumple con las mejores prácticas sugeridas en base al Modelo SCOR, siendo de gran ayuda para elevar el nivel de servicio que se realiza.

Figura N°52: Diagrama de Actividades del Proceso de Distribución Post Implementación

| Distribución de Pedidos | | | | | | | Observaciones |
|-------------------------|---|------------------|----------|----------|----------|----------|--|
| Orden | Descripción Actividades | Tiempo (minutos) | ○ | ⇨ | D | □ | |
| 1 | Recepción y Almacenamiento de productos | 115 | | | | | Supervisor de almacén indica productos a fabricar a planeamiento y este los consolida en un listado en base a la rotación de productos en almacén y pronostico de ventas |
| 2 | Reserva de stock y elección de condición de entrega | 35 | X | | | | Supervisor de almacén reserva stock de productos para despacho y el supervisor de distribución confirma con el representante de ventas los pedidos a despachar con condiciones de entrega establecidas |
| 3 | Consolidación de pedidos | 20 | X | | | | Supervisor de distribución canaliza los pedidos confirmados para despacho |
| 4 | Construcción de carga | 30 | X | | | | Supervisor de distribución programa la distribución de pedidos según plan de reparto ya establecido para lima y provincias |
| 5 | Definir rutas de envío | 15 | X | | | | Supervisor de distribución define prioridades de entrega a través de una hoja de ruta |
| 6 | Seleccionar tarifa y transporte | 15 | X | | | | Supervisor de distribución elige unidad de transporte según capacidad de carga útil y costo de flete |
| 7 | Picking de productos | 60 | X | | | | Asistente de almacén genera las hojas de picking de los pedidos programados para reparto y el auxiliar de almacén busca los productos según la ubicación en almacén |
| 8 | Packing de productos | 25 | X | | | | Auxiliar de almacén consolida los productos según los pedidos que va a cargar la unidad de transporte |
| 9 | Carga a transporte y emisión de documentos | 45 | X | | | | Asistente de distribución emite documentación de pedidos con stock de productos confirmados y el Persona del transporte carga productos a su unidad y pernocta en planta para la salida al siguiente día |
| 10 | Recepción y verificación del cliente | 200 | | | | X | Se da en el segundo día después de cargar los productos donde se realiza el reparto de pedidos, donde el cliente firma el cargo de la guía con la entrega conforme del pedido |
| 11 | Liquidación de documentos | 20 | X | | | | Transportista emite facturas por el servicio de reparto y el asistente de distribución confirma el pago verificando las firmas de los clientes en los cargos de recepción |
| Total | | 590 | 9 | 0 | 0 | 1 | 1 |

Fuente: Elaboración Propia

La Figura N°52 muestra el DAP post implementación del nuevo esquema del proceso de distribución sugerido por el Modelo SCOR, las actividades que comprende dicho proceso tiene una duración de 590 min (9hrs y 50 min), teniendo en cuenta que desde la recepción de productos hasta la carga de transporte y emisión de documentos tiene una duración de 360 min (6hrs) y se realiza el primer día, y desde la recepción y verificación del cliente hasta la liquidación de documentos tiene una duración de 220 min (3hrs y 50 min) y se realiza el segundo día.

Tabla N°32: Comparativo Duración Pre y Post implementación Proceso de Distribución

| | Duración Pre Implementación (min) | Duración Post Implementación (min) |
|--------------------------------|-----------------------------------|------------------------------------|
| Proceso de Distribución | 823 | 590 |

Fuente: Elaboración Propia

Como se observa en la Tabla N°32, el proceso de distribución tiene una mejora en cuanto a su duración de actividades de 233 min (3hrs y 5 min), esto se dio debido a los siguientes puntos:

- El supervisor de almacén indica a planeamiento que productos se debe de fabricar para despacho y así no buscar productos en vano a la hora del picking.
- Se reserva stock de productos para pedidos que se requieren despachar y se comunica al supervisor de distribución, evitando así el tiempo perdido en programar pedidos que no cuentan con stock para despacho.
- Se confirma las condiciones de entrega de pedidos antes de ser despachados, mejorando así el tiempo de entrega de los pedidos.
- Se programa los pedidos en solo 30 min, debido al plan de programación implementado para lima y provincias.
- Se carga productos a la unidad de transporte de pedidos que cuentan con stock requerido, evitando así el retraso por la búsqueda de productos que no se cuenta con stock.

Figura N°53: Diagrama VSM Post implementación Proceso de Distribución

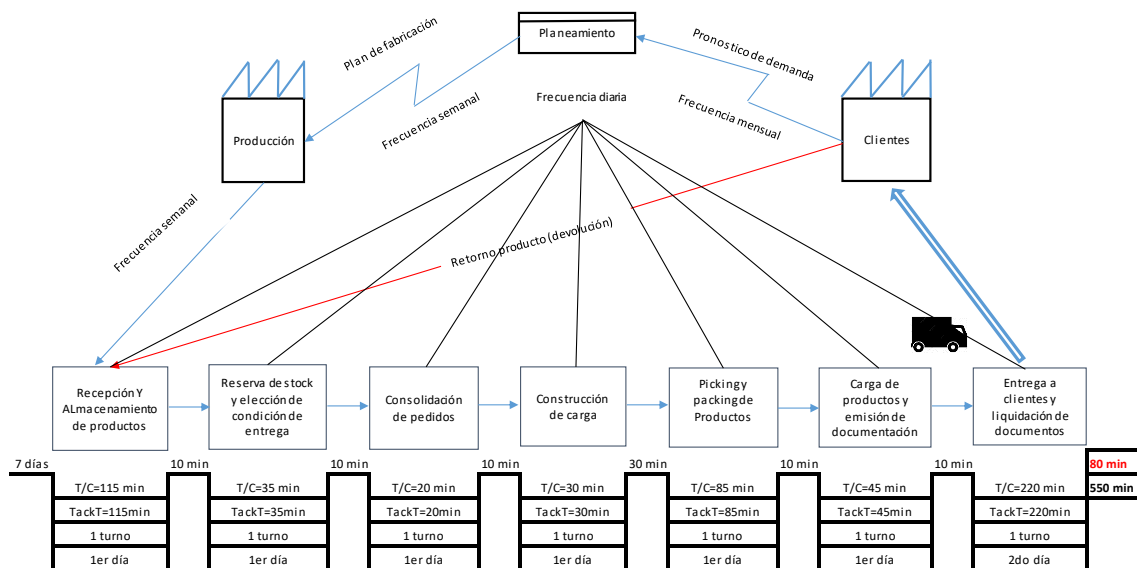

Fuente: Elaboración Propia

La Figura N°53 muestra el Diagrama VSM del proceso de distribución de la empresa post implementación de las prácticas sugeridas por el Modelo SCOR, en dicho diagrama se puede observar las siguientes mejoras:

- Disminución del 19.7% en el tiempo de las actividades que generan valor, de 685 min a 550 min.

- Que el pronóstico de la demanda que realiza planeamiento es mensual y no trimestral como era en un principio, teniendo también información por parte del área de almacén de los productos con mayor rotación para no tener quiebres de stock al momento de los despachos.
- El retorno de productos solo se da por devoluciones en temas comerciales (no solicito pedido) y este solo se almacena no teniendo gastos por fletes en cuanto a reprogramaciones de pedidos.

Tabla N°33: Comparativo Actividades del Proceso de Distribución Pre y Post implementación

| Pre Implementación | | | Post Implementación | | |
|---|--------------|-------------|--|--------------|-------------|
| Proceso | Tiempo (min) | % | Proceso | Tiempo (min) | % |
| INICIO. Recepción de productos terminados | 55 | 7% | INICIO.Recepción y Almacenamiento de productos | 115 | 18% |
| Espera | 68 | 8% | Espera | 10 | 2% |
| Almacenamiento de productos terminados | 110 | 13% | Reserva de stock y elección de condición de entrega | 35 | 6% |
| Espera | 30 | 4% | Espera | 10 | 2% |
| Programación de Pedidos | 60 | 7% | Consolidación de pedidos | 20 | 3% |
| Espera | 10 | 1% | Espera | 10 | 2% |
| Preparación de Documentación | 110 | 13% | Construcción de carga | 30 | 5% |
| Espera | 10 | 1% | Espera | 30 | 5% |
| Picking de Productos | 70 | 8% | Picking y packing de Productos | 85 | 13% |
| Espera | 20 | 2% | Espera | 10 | 2% |
| Carga de productos | 70 | 8% | Carga de productos y emisión de documentación | 45 | 7% |
| Espera | 10 | 1% | Espera | 10 | 2% |
| SALIDA. Entrega a clientes | 210 | 25% | SALIDA. Entrega a clientes y liquidación de documentos | 220 | 35% |
| TOTAL | 833 | 100% | TOTAL | 630 | 100% |

Fuente: Elaboración Propia

En la Tabla N°33, se observa el comparativo de las actividades del proceso de distribución pre y post implementación de las prácticas sugeridas por el Modelo SCOR, se visualiza que las actividades que generan valor y esperas post implementación, tienen un tiempo de 630 min (10hrs y 30 min) mejorando así el tiempo que se tenía inicialmente de 833 min (14hrs y 28 min), esto se da debido a que los procesos de reservas de stock, programación de pedidos y la entrega de pedidos a clientes se tiene mejores herramientas de trabajo para poder realizar su trabajo más rápido y eficiente.

2. Cadena de Suministros de la empresa Blending S.A.C (post implementación)

Figura N°54: Cadena de Suministros de la empresa Blending S.A.C. (post implementación)

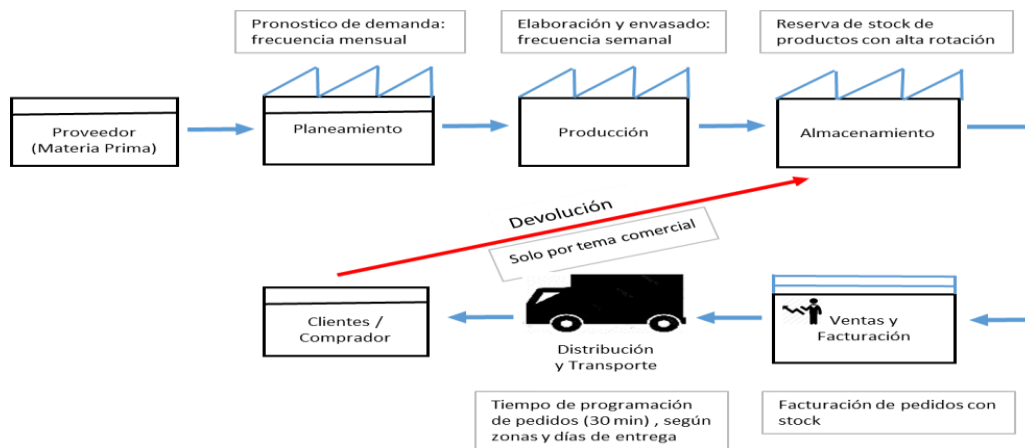

Fuente: Elaboración Propia

Como se observa en la Figura N°54, se ha mejorado en la eficiencia del proceso de la cadena de suministros de la empresa Blending S.A.C., por los siguientes puntos:

- **Proveedor (Materia Prima):** De igual manera se provee de materia prima importándolo mensualmente del país de Colombia (aditivos y aceites base) para la elaboración y envasado de los lubricantes que se comercializa y distribuye.
- **Planeamiento:** La planificación para la elaboración y envasado de los lubricantes se realiza mensualmente, teniendo como información el análisis ABC de la demanda de productos con alta rotación según su marca, dicha información es realizada por el analista de planeamiento en conjunto con el supervisor de almacén
- **Producción:** Teniendo una información más precisa de los productos con alta rotación, el área de producción elabora y envasa dichos productos semanalmente con una lista final de producción que ya no va a ser modificada como era antes de la implementación de las mejoras.
- **Almacenamiento:** Terminado la elaboración y envasado de los productos por parte del área de producción, se envía los lotes de productos finales para su almacenamiento sin que haya reprocesos por temas de más recepción y almacenamiento de productos en el día. De igual forma se almacena los lubricantes según su presentación, número de lote, fecha de fabricación, descripción y cantidades en racks de almacenamiento.
- **Ventas y Facturación:** Una vez almacenados los productos terminados, el supervisor de almacén reserva una cantidad de stock y lotes de productos en el sistema y el área de ventas teniendo dicha información ingresa los pedidos al sistema de la empresa de los

pedidos que cuentan con stock para su despacho hasta el corte de las 4 pm e indica al área de Distribución los pedidos que se debe facturar y despachar para ser entregados en la fecha requerida por el cliente.

- **Distribución y Transporte:** El área de distribución programa los pedidos que cuentan con stock disponible para despachar, dichos pedidos se facturan para ser entregados al día siguiente de su programación, esta programación se realiza ya teniendo en cuenta un plan de distribución de pedidos según días y zonas de entrega tanto para clientes locales (lima y callao) y de provincias, después de ello se realiza el picking y packing de productos de los pedidos que han sido programados. Estos productos se cargan el mismo día de la programación en la unidad del proveedor de transporte pernoctando en la empresa para su salida a primera hora del día siguiente cumpliendo con la entrega total de los pedidos programados.

- **Cientes:** El cliente recibe los productos verificando la cantidad, descripción y fecha requerida de entrega que inicialmente solicitó al área de ventas, firmando en el cargo de la guía de remisión del transportista, si esto no se cumple por alguna observación se informa en el momento al área comercial y si este lo aprueba, se retorna dicho pedido.

3. Tiempo de atención del pedido

Cumplimiento del tiempo de atención de pedidos (lead time) para los despachos de lima y provincias.

Tabla N°34: Cumplimiento del Lead Time de Pedidos (Pre y Post Implementación)

| Desde | Destino | Lead Time | Cantidad de Pedidos no entregados según lead time (pre) | Cantidad de Pedidos no entregados según lead time (post) |
|-------------|---|--------------|---|--|
| Lima-Callao | Lima (distritos lima y callao) | 1 | 11 | 0 |
| Lima-Callao | Amazonas (Bagua, Chachapoyas, Utcubamba) | 5 | 3 | 2 |
| Lima-Callao | Amazonas (Bongara) | 6 | 0 | 2 |
| Lima-Callao | Ancash (carguaz, casma, huaraz, huaylas,santa, yungay) | 3 | 4 | 0 |
| Lima-Callao | Apurimac (abancay, andahuaylas) | 3 | 5 | 0 |
| Lima-Callao | Arequipa (arequipa, camana,caraveli, castilla, caylloma) | 2 | 6 | 4 |
| Lima-Callao | Arequipa (islay) | 3 | 0 | 0 |
| Lima-Callao | Ayacucho (huamanga) | 2 | 8 | 0 |
| Lima-Callao | Cajamarca (cajamarca, chota, jaén, cajabamba) | 2 | 4 | 0 |
| Lima-Callao | Cusco (anta, cusco, quispicanchi) | 2 | 10 | 0 |
| Lima-Callao | Huanuco (ambo, huanuco, leoncio prado) | 3 | 2 | 0 |
| Lima-Callao | Ica (Chincha, ica, nazca, pisco) | 2 | 1 | 4 |
| Lima-Callao | Junin (Chanchamayo,satipo, tarma, yauli) | 2 | 15 | 0 |
| Lima-Callao | Junin (Huancayo) | 2 | 7 | 0 |
| Lima-Callao | La Libertad (viru, ascope, chepen, pacasnayo, trujillo) | 2 | 8 | 0 |
| Lima-Callao | Lambayeque (chiclayo, lambayeque) | 2 | 5 | 0 |
| Lima-Callao | Lima (barranca, cañete, huaral, huaura) | 1 | 0 | 0 |
| Lima-Callao | Loreto (maynas) | 15 | 25 | 6 |
| Lima-Callao | Madre de Dios (manu, tambopata) | 6 | 9 | 0 |
| Lima-Callao | Moquegua (ilo, mariscal nieta) | 4 | 0 | 4 |
| Lima-Callao | Piura (paíta, piura, sechura, sullana, talara) | 2 | 17 | 0 |
| Lima-Callao | Puno (puno, san roman) | 2 | 2 | 0 |
| Lima-Callao | San martin (el dorado, mariscal caceres, tocache, moyobamba, rioja, san martin) | 4 | 9 | 11 |
| Lima-Callao | Tacna (tacna) | 4 | 1 | 1 |
| Lima-Callao | Tumbes (tumbes) | 4 | 6 | 0 |
| Lima-Callao | Ucayali (atalaya, coronel portillo, padre abad) | 5 | 17 | 0 |
| | | TOTAL | 175 | 34 |

Fuente: Elaboración Propia

La Tabla N°34, muestra el comparativo de los pedidos que no han sido entregados en la fecha requerida por el cliente pre y post implementación. En 30 días laborables del 1/10/2020 al 4/11/2020, la cantidad de pedidos no entregados en la fecha requerida por el cliente antes de la implementación fueron 175 pedidos y en 30 días laborables del 19/11/2020 al 23/12/2020, la cantidad de pedidos no entregados en la fecha requerida por

el cliente después de la implementación son 34 pedidos. Esto nos da una mejora del 19.4% en el tiempo de atención de pedidos que se despachan en lima y provincias.

El detalle del tiempo de atención de los pedidos, se puede ver en el ANEXO 3 y ANEXO 9 respectivamente.

4. Rotura de Stock

Medición de la rotura de stock mediante la implementación del análisis ABC según la demanda de productos que despacha la empresa Blending S.A.C.

Tabla N°35: Índice de Rotura de Stock (Pre y Post Implementación)

| | TOTAL PEDIDOS | PEDIDOS CON ROTURA DE STOCK | % INDICE DE ROTURA DE STOCK |
|---------------------|---------------|-----------------------------|-----------------------------|
| Pre Implementación | 1231 | 98 | 7.96% |
| Post Implementación | 1235 | 36 | 2.91% |

Fuente: Elaboración Propia

La Tabla N°35, muestra el comparativo de los pedidos que no se atendieron por rotura de stock pre y post implementación. En 30 días laborables del 1/10/2020 al 4/11/2020 la cantidad de pedidos con roturas de stock fueron 98 de un total de 1231 pedidos y en 30 días laborables del 19/11/2020 al 23/12/2020 la cantidad de pedidos con roturas de stock son de 36 de un total de 1235 pedidos, esto nos indica que el índice de rotura de stock ha disminuido un 5.05%, teniendo ahora un 2.91% luego de la implementación.

El detalle de los pedidos con roturas de stock se puede ver en el ANEXO 3 y ANEXO 9 respectivamente

2.7.4.4 Nivel de Servicio Post Implementación

Después de concluir con la implementación de las actividades propuestas por el Modelo SCOR, es importante saber si el nivel de servicio que se brinda en la empresa ha mejorado, y para ello se va a realizar la medición de los indicadores (Entregas de pedidos a tiempo y Fill rate), ya que al multiplicar estos dos indicadores se va a saber el porcentaje de nivel de servicio que se brinda post implementación.

La medición se ha hecho en base a la información recolectada de los pedidos programados y despachados desde el 19/11/2020 hasta el 23/12/2020, en base a 30 días laborables. El detalle de los pedidos se puede visualizar en el ANEXO 9.

Tabla N°36: Registro del indicador (Entregas a Tiempo) después de la implementación

| ITEM | FECHA | PEDIDOS PROGRAMADOS | PEDIDOS DESPACHADOS | PEDIDOS ENTREGADOS A TIEMPO | % ENTREGAS A TIEMPO |
|------|------------|---------------------|---------------------|-----------------------------|---------------------|
| 1 | 19/11/2020 | 22 | 22 | 22 | 100.00% |
| 2 | 20/11/2020 | 55 | 54 | 51 | 94.44% |
| 3 | 21/11/2020 | 43 | 42 | 42 | 100.00% |
| 4 | 23/11/2020 | 37 | 36 | 34 | 94.44% |
| 5 | 24/11/2020 | 41 | 39 | 39 | 100.00% |
| 6 | 25/11/2020 | 41 | 40 | 38 | 95.00% |
| 7 | 26/11/2020 | 45 | 44 | 44 | 100.00% |
| 8 | 27/11/2020 | 48 | 44 | 43 | 97.73% |
| 9 | 28/11/2020 | 43 | 40 | 39 | 97.50% |
| 10 | 30/11/2020 | 30 | 30 | 29 | 96.67% |
| 11 | 1/12/2020 | 53 | 50 | 45 | 90.00% |
| 12 | 2/12/2020 | 51 | 50 | 50 | 100.00% |
| 13 | 3/12/2020 | 50 | 49 | 49 | 100.00% |
| 14 | 4/12/2020 | 52 | 50 | 46 | 92.00% |
| 15 | 5/12/2020 | 56 | 54 | 52 | 96.30% |
| 16 | 7/12/2020 | 50 | 49 | 46 | 93.88% |
| 17 | 8/12/2020 | 56 | 54 | 54 | 100.00% |
| 18 | 9/12/2020 | 61 | 60 | 58 | 96.67% |
| 19 | 10/12/2020 | 57 | 56 | 54 | 96.43% |
| 20 | 11/12/2020 | 61 | 60 | 58 | 96.67% |
| 21 | 12/12/2020 | 58 | 57 | 57 | 100.00% |
| 22 | 14/12/2020 | 41 | 40 | 39 | 97.50% |
| 23 | 15/12/2020 | 43 | 42 | 41 | 97.62% |
| 24 | 16/12/2020 | 44 | 41 | 39 | 95.12% |
| 25 | 17/12/2020 | 45 | 45 | 45 | 100.00% |
| 26 | 18/12/2020 | 49 | 48 | 48 | 100.00% |
| 27 | 19/12/2020 | 47 | 47 | 47 | 100.00% |
| 28 | 21/12/2020 | 45 | 45 | 45 | 100.00% |
| 29 | 22/12/2020 | 22 | 22 | 22 | 100.00% |
| 30 | 23/12/2020 | 22 | 22 | 22 | 100.00% |
| | | | | Promedio | 97.60% |

Fuente: Informes del área de Distribución de Blending S.A.C.

Elaboración: Propia

Tabla N°37: Registro del indicador (Fill Rate) después de la implementación

| ITEM | FECHA | PEDIDOS DESPACHADOS | PEDIDOS ENTREGADOS | PEDIDOS ENTREGADOS COMPLETOS | % FILL RATE |
|------|------------|---------------------|--------------------|------------------------------|-------------|
| 1 | 19/11/2020 | 22 | 22 | 21 | 95.45% |

| | | | | | |
|-----------------|------------|----|----|----|---------------|
| 2 | 20/11/2020 | 54 | 54 | 53 | 98.15% |
| 3 | 21/11/2020 | 42 | 42 | 40 | 95.24% |
| 4 | 23/11/2020 | 36 | 36 | 35 | 97.22% |
| 5 | 24/11/2020 | 39 | 39 | 38 | 97.44% |
| 6 | 25/11/2020 | 40 | 40 | 39 | 97.50% |
| 7 | 26/11/2020 | 44 | 44 | 40 | 90.91% |
| 8 | 27/11/2020 | 44 | 44 | 43 | 97.73% |
| 9 | 28/11/2020 | 40 | 39 | 38 | 97.44% |
| 10 | 30/11/2020 | 30 | 30 | 28 | 93.33% |
| 11 | 1/12/2020 | 50 | 50 | 48 | 96.00% |
| 12 | 2/12/2020 | 50 | 50 | 49 | 98.00% |
| 13 | 3/12/2020 | 49 | 48 | 47 | 97.92% |
| 14 | 4/12/2020 | 50 | 50 | 49 | 98.00% |
| 15 | 5/12/2020 | 54 | 54 | 52 | 96.30% |
| 16 | 7/12/2020 | 49 | 49 | 49 | 100.00% |
| 17 | 8/12/2020 | 54 | 54 | 53 | 98.15% |
| 18 | 9/12/2020 | 60 | 60 | 58 | 96.67% |
| 19 | 10/12/2020 | 56 | 56 | 54 | 96.43% |
| 20 | 11/12/2020 | 60 | 60 | 60 | 100.00% |
| 21 | 12/12/2020 | 57 | 56 | 55 | 98.21% |
| 22 | 14/12/2020 | 40 | 40 | 39 | 97.50% |
| 23 | 15/12/2020 | 42 | 42 | 41 | 97.62% |
| 24 | 16/12/2020 | 41 | 41 | 40 | 97.56% |
| 25 | 17/12/2020 | 45 | 45 | 44 | 97.78% |
| 26 | 18/12/2020 | 48 | 48 | 47 | 97.92% |
| 27 | 19/12/2020 | 47 | 47 | 47 | 100.00% |
| 28 | 21/12/2020 | 45 | 45 | 44 | 97.78% |
| 29 | 22/12/2020 | 22 | 22 | 22 | 100.00% |
| 30 | 23/12/2020 | 22 | 22 | 22 | 100.00% |
| Promedio | | | | | 97.41% |

Fuente: Informes del área de Distribución de Blending S.A.C.

Elaboración: Propia

Tal como se observa en la Tabla N°36, el promedio del indicador de Entregas a tiempo es de 97.60% mejorando el indicador inicial de 87.09%, y en la Tabla N°37 se observa que el promedio del indicador de Fill rate es de 97.41% mejorando el indicador inicial de 89.57%, estos resultados evidencian que hay una mejoría en dichos indicadores llegando así a superar el promedio indicado en el Modelo SCOR del 95% y se puede decir finalmente que las actividades del área de distribución de la empresa se asimila a las mejores prácticas de otras empresas de renombre.

Tabla N°38: Registro de la variable dependiente Nivel de Servicio POST-TEST

| FICHA DE REGISTRO DEL NIVEL DE SERVICIO | | | | | | | | |
|---|------------|------------------------|-----------------------------------|-----------------------|------------------------------------|-------------------------------|---------------------------|-------------------------------------|
| Investigador: Gutierrez Condeña, Jheanpiers Alexander | | | | | | Nivel de Servicio POST - TEST | | |
| Empresa: Blending S.A.C. | | | | | | | | |
| Ítem | Fecha | PEDIDOS DESPACHADOS | PEDIDOS ENTREGADOS A TIEMPO | PEDIDOS ENTREGADOS | PEDIDOS ENTREGADOS COMPLETOS | % ENTREGAS A TIEMPO | % FILL RATE | Nivel de Servicio Post - test |
| 1 | 19/11/2020 | 22 | 22 | 22 | 21 | 100.00% | 95.45% | 95.45% |
| 2 | 20/11/2020 | 54 | 51 | 54 | 53 | 94.44% | 98.15% | 92.70% |
| 3 | 21/11/2020 | 42 | 42 | 42 | 40 | 100.00% | 95.24% | 95.24% |
| 4 | 23/11/2020 | 36 | 34 | 36 | 35 | 94.44% | 97.22% | 91.82% |
| 5 | 24/11/2020 | 39 | 39 | 39 | 38 | 100.00% | 97.44% | 97.44% |
| 6 | 25/11/2020 | 40 | 38 | 40 | 39 | 95.00% | 97.50% | 92.63% |
| 7 | 26/11/2020 | 44 | 44 | 44 | 40 | 100.00% | 90.91% | 90.91% |
| 8 | 27/11/2020 | 44 | 43 | 44 | 43 | 97.73% | 97.73% | 95.51% |
| 9 | 28/11/2020 | 40 | 39 | 39 | 38 | 97.50% | 97.44% | 95.00% |
| 10 | 30/11/2020 | 30 | 29 | 30 | 28 | 96.67% | 93.33% | 90.22% |
| 11 | 1/12/2020 | 50 | 45 | 50 | 48 | 90.00% | 96.00% | 86.40% |
| 12 | 2/12/2020 | 50 | 50 | 50 | 49 | 100.00% | 98.00% | 98.00% |
| 13 | 3/12/2020 | 49 | 49 | 48 | 47 | 100.00% | 97.92% | 97.92% |
| 14 | 4/12/2020 | 50 | 46 | 50 | 49 | 92.00% | 98.00% | 90.16% |
| 15 | 5/12/2020 | 54 | 52 | 54 | 52 | 96.30% | 96.30% | 92.73% |
| 16 | 7/12/2020 | 49 | 46 | 49 | 49 | 93.88% | 100.00% | 93.88% |
| 17 | 8/12/2020 | 54 | 54 | 54 | 53 | 100.00% | 98.15% | 98.15% |
| 18 | 9/12/2020 | 60 | 58 | 60 | 58 | 96.67% | 96.67% | 93.44% |
| 19 | 10/12/2020 | 56 | 54 | 56 | 54 | 96.43% | 96.43% | 92.98% |
| 20 | 11/12/2020 | 60 | 58 | 60 | 60 | 96.67% | 100.00% | 96.67% |
| 21 | 12/12/2020 | 57 | 57 | 56 | 55 | 100.00% | 98.21% | 98.21% |
| 22 | 14/12/2020 | 40 | 39 | 40 | 39 | 97.50% | 97.50% | 95.06% |
| 23 | 15/12/2020 | 42 | 41 | 42 | 41 | 97.62% | 97.62% | 95.29% |
| 24 | 16/12/2020 | 41 | 39 | 41 | 40 | 95.12% | 97.56% | 92.80% |
| 25 | 17/12/2020 | 45 | 45 | 45 | 44 | 100.00% | 97.78% | 97.78% |
| 26 | 18/12/2020 | 48 | 48 | 48 | 47 | 100.00% | 97.92% | 97.92% |
| 27 | 19/12/2020 | 47 | 47 | 47 | 47 | 100.00% | 100.00% | 100.00% |
| 28 | 21/12/2020 | 45 | 45 | 45 | 44 | 100.00% | 97.78% | 97.78% |
| 29 | 22/12/2020 | 22 | 22 | 22 | 22 | 100.00% | 100.00% | 100.00% |
| 30 | 23/12/2020 | 22 | 22 | 22 | 22 | 100.00% | 100.00% | 100.00% |
| | | | | | | | Promedio Total | 95.07% |

Fuente: Informes del área de Distribución de Blending S.A.C.

Elaboración: Propia

Como se observa en la Tabla N° 38, en base a 30 días laborables el promedio del nivel de servicio pos implementación es de 95.07%, este resultado indica que se cumple con el promedio del 95% que indica el Modelo SCOR, en cuanto al nivel de servicio que debe brindar una empresa que está alineada con las mejores prácticas que se dan en el proceso de distribución.

Figura N°55: Comparativo del Nivel de Servicio Pre y Post test

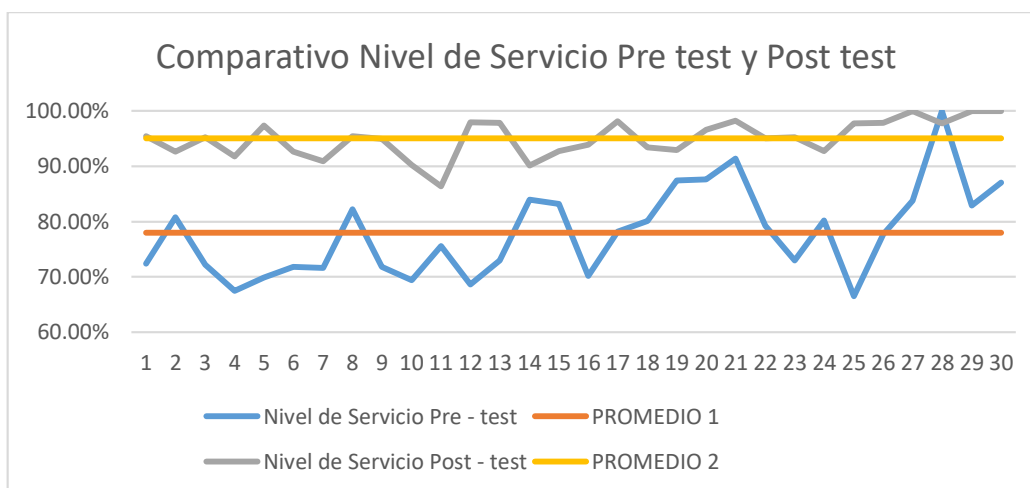

Fuente: Elaboración Propia

Como se observa en la Figura N°55, hay una mejora del nivel de servicio del 17.09%, teniendo como resultado un promedio de 95.07%, esto nos indica que se ha llegado a cumplir con el objetivo de la presente tesis, ya que se buscó que el nivel de servicio que brinda la empresa Blending S.A.C con respecto al proceso de distribución, mejore con la aplicación del Modelo SCOR.

2.7.5 Análisis económico financiero

- Costo de Implementación

El costo de implementación será evaluado a partir de los costos de las horas hombre de los participantes del proyecto y los costos de los recursos que se han utilizado para la implementación de las actividades sugeridas por el Modelo SCOR.

Tabla N°39: Costo/Hora de los Participantes del Proyecto

| Participantes del Proyecto | Costos/Mes | Costo/Día | Costo/Hora |
|----------------------------|------------|-----------|------------|
| Auxiliar de Almacén | S/930.00 | S/31.00 | S/3.88 |
| Supervisor de Almacén | S/2,100.00 | S/70.00 | S/8.75 |
| Asistente de Almacén | S/1,500.00 | S/50.00 | S/6.25 |
| Supervisor de Distribución | S/2,300.00 | S/76.67 | S/9.58 |
| Asistente de Distribución | S/1,500.00 | S/50.00 | S/6.25 |

| | | | |
|--------------------------------|------------|--------------|----------------|
| Jefe de Distribución y Almacén | S/3,200.00 | S/106.67 | S/13.33 |
| | | Total | S/48.04 |

Fuente: Información de Recursos Humanos Blending S.A.C

Elaboración: Propia

Tabla N°40: Costo/Hora de los Participantes del Proyecto

| Actividad | Participantes | Duración (H) | Costo/HH | Costo Total |
|----------------------------------|---|--------------|--------------|-----------------|
| Encuesta | (Jefe de Distribución y Almacén, Superv. de Distribución, Superv. de Almacén, Asist. de Distribución, Asist. de Almacén, Aux. de Almacén) | 3 | S/48.04 | S/144.13 |
| Diagrama proceso de distribución | (Superv. de Distribución) | 18 | S/9.58 | S/172.50 |
| Plan de programación de pedidos | (Superv. de Distribución) | 15 | S/9.58 | S/143.75 |
| Análisis ABC | (Superv. de Almacén y Asist. de Almacén) | 15 | S/15.00 | S/225.00 |
| Sistema de registro de clientes | (Superv. de Distribución y Asist. de Distribución) | 9 | S/15.83 | S/142.50 |
| Formato lead time | (Asist. de Distribución) | 6 | S/6.25 | S/37.50 |
| Formato seguimiento de pedidos | (Asist. de Distribución) | 6 | S/6.25 | S/37.50 |
| | | | Total | S/902.88 |

Fuente: Elaboración Propia

Tal como se observa en la Tabla N°39 y Tabla N°40, se muestra el costo/hora de los 6 participantes que incurren en el proyecto, siendo su costo total del recurso humano empleado para la implementación S/902.88.

Tabla N°41: Costo Total de Implementación

| Recursos Humanos | |
|-------------------------|-----------------|
| Descripción | Costo |
| Costo Horas Hombre | S/902.88 |
| Total | S/902.88 |
| Recursos Materiales | |
| Descripción | Costo |
| Mapa Lima Metropolitana | S/30.00 |
| Papel (Hoja A4) | S/4.50 |
| Tinta | S/25.00 |
| Lapiceros | S/2.50 |
| Total | S/62.00 |
| Presupuesto Total | |
| Recursos Humanos | S/902.88 |
| Recursos Materiales | S/62.00 |
| Total | S/964.88 |

Fuente: Elaboración Propia

En la Tabla N°41, se observa que el costo total de implementación, obtenidos de la suma del costo de HH empleadas y el costo de los materiales que se han utilizado para el proyecto es de S/964.88.

- Beneficio económico de implementación

El beneficio económico será evaluado a partir del costo de las horas hombre empleadas en el tiempo del proceso de distribución, pre y post implementación de las actividades sugeridas por el Modelo SCOR. A su vez con dicha implementación se ha visto una disminución de los pedidos que no se atendían por quiebre de stock, esto beneficia económicamente a la empresa ya que se puede despachar más pedidos teniendo mayores ganancias.

Dicha información se sustrajo de las mediciones en los 30 días laborables pre y post implementación que se realizó anteriormente.

Tabla N°42: Costo/Hora de los Participantes del Proceso de Distribución

| Participantes del Proceso | Costos/Mes | Costo/Día | Costo/Hora |
|----------------------------|------------|--------------|----------------|
| Auxiliar de Almacén | S/930.00 | S/31.00 | S/3.88 |
| Supervisor de Almacén | S/2,100.00 | S/70.00 | S/8.75 |
| Asistente de Almacén | S/1,500.00 | S/50.00 | S/6.25 |
| Supervisor de Distribución | S/2,300.00 | S/76.67 | S/9.58 |
| Asistente de Distribución | S/1,500.00 | S/50.00 | S/6.25 |
| Transportista | S/1,200.00 | S/40.00 | S/5.00 |
| | | Total | S/39.71 |

Fuente: Información de Recursos Humanos Blending S.A.C

Elaboración: Propia

Tabla N°43: Costo Proceso de Distribución Pre y Post Implementación

| | Tiempo Proceso de Distribución (H) | Costo/HH | Costo Total |
|---------------------|------------------------------------|----------|-----------------|
| Pre implementación | 13.72 | S/39.71 | S/544.80 |
| Post Implementación | 9.83 | S/39.71 | S/390.33 |
| | Beneficio económico | | S/154.47 |

Fuente: Elaboración Propia

La Tabla N° 42 muestra el costo/hora de los participantes del proceso de distribución, y en la Tabla N°43 se observa que el proceso de distribución antes de la implementación tiene un costo de S/544.80 empleando 13.72 HH y post implementación tiene un costo de S/390.33 empleando 9.83 HH, teniendo como resultado que haya un beneficio económico de S/154.47 por HH empleada.

Tabla N°44: Cantidad de pedidos no atendidos por quiebre de stock

| Pre Implementación | | | Post Implementación | | |
|-----------------------|------------------|-------------------|-----------------------|------------------|-------------------|
| Fecha de Programación | Cant. de pedidos | Monto S/. | Fecha de Programación | Cant. de pedidos | Monto S/. |
| 1/10/2020 | 1 | S/85.45 | 20/11/2020 | 1 | S/49.32 |
| 2/10/2020 | 2 | S/125.50 | 21/11/2020 | 1 | S/66.93 |
| 3/10/2020 | 5 | S/181.78 | 23/11/2020 | 1 | S/43.67 |
| 5/10/2020 | 3 | S/161.23 | 24/11/2020 | 2 | S/135.23 |
| 6/10/2020 | 8 | S/203.40 | 25/11/2020 | 1 | S/57.32 |
| 7/10/2020 | 1 | S/53.50 | 26/11/2020 | 1 | S/43.54 |
| 8/10/2020 | 2 | S/68.93 | 27/11/2020 | 4 | S/167.41 |
| 9/10/2020 | 7 | S/198.45 | 28/11/2020 | 3 | S/152.43 |
| 10/10/2020 | 3 | S/153.27 | 1/12/2020 | 3 | S/147.64 |
| 12/10/2020 | 3 | S/143.64 | 2/12/2020 | 1 | S/57.89 |
| 13/10/2020 | 6 | S/175.68 | 3/12/2020 | 1 | S/32.65 |
| 14/10/2020 | 2 | S/54.71 | 4/12/2020 | 2 | S/62.76 |
| 15/10/2020 | 2 | S/69.61 | 5/12/2020 | 2 | S/122.11 |
| 16/10/2020 | 3 | S/151.45 | 7/12/2020 | 1 | S/37.49 |
| 17/10/2020 | 4 | S/159.50 | 8/12/2020 | 2 | S/121.76 |
| 19/10/2020 | 7 | S/192.41 | 9/12/2020 | 1 | S/59.31 |
| 20/10/2020 | 4 | S/123.53 | 10/12/2020 | 1 | S/54.87 |
| 22/10/2020 | 4 | S/204.66 | 11/12/2020 | 1 | S/94.30 |
| 23/10/2020 | 1 | S/35.23 | 12/12/2020 | 1 | S/37.80 |
| 24/10/2020 | 11 | S/216.33 | 14/12/2020 | 1 | S/44.03 |
| 28/10/2020 | 1 | S/63.57 | 15/12/2020 | 1 | S/42.76 |
| 30/10/2020 | 3 | S/111.44 | 16/12/2020 | 3 | S/146.08 |
| 31/10/2020 | 3 | S/137.50 | 18/12/2020 | 2 | S/71.17 |
| 2/11/2020 | 6 | S/171.62 | Total | 37 | S/1,848.47 |
| 4/11/2020 | 6 | S/130.70 | | | |
| Total | 98 | S/3,373.09 | | | |

Fuente: Elaboración Propia

La Tabla N°44, muestra la cantidad de pedidos no atendidos por quiebres de stock y su valor de venta perdida, en la pre implementación no se atendió 98 pedidos con un valor de venta de S/3373.09 y en la post implementación no se atendió 37 pedidos con un valor de venta de S/1848.47, dicha información se sustrajo del ANEXO 3 y ANEXO 9 (Lista de Pedidos Programados y despachados Pre y Post Implementación).

Tabla N°45: Resumen Pedidos no atendidos por quiebre de stock (Valor de venta)

| | Pedidos no atendidos por quiebre de stock | Monto S./ |
|----------------------------|---|-------------------|
| Pre implementación | 98 | S/3,373.09 |
| Post Implementación | 37 | S/1,848.47 |
| Beneficio económico | | S/1,524.62 |

Fuente: Información del Área de Distribución Blending S.A.C

Elaboración: Propia

Como se observa en la Tabla N°45, hay un beneficio económico en la disminución de pedidos no atendidos por quiebre de stock post implementación, teniendo una venta de pedidos ganados de S/1524.62 después de la implementación de las actividades sugeridas por el Modelo SCOR.

- Relación Beneficio/Costo

Finalmente teniendo los costos y beneficios del proyecto realizado en la empresa Blending S.A.C. basado en la aplicación del Modelo SCOR en la distribución de pedidos, se realizó un análisis de beneficio/costo para decir que dicho proyecto es económicamente factible.

Tabla N°46: Relación Beneficio/Costo

| | |
|-----------|------------|
| BENEFICIO | S/1,679.09 |
| COSTO | S/964.88 |
| B/C | S/1.74 |

Fuente: Elaboración Propia

Se observa en la Tabla N°46, que la relación de beneficio/costo es de S/1.74, cuando dicho valor es mayor que 1, el valor del beneficio del proyecto es mayor al valor de costo del proyecto. El resultado de la relación de beneficio/costo indica que por cada sol invertido en el proyecto, este devuelve el capital invertido más S/0.74 de ganancia. Finalmente se comprueba que dicho proyecto es positivo para la empresa

III. RESULTADOS

3.1 Análisis descriptivo

La siguiente Tabla N°47, muestra el análisis descriptivo de la variable dependiente y sus dimensiones, pre y post aplicación de la variable independiente.

Tabla N°47: Resumen de Procesamiento de Datos

| | Casos | | | | | |
|---------------------------------------|--------|------------|----------|------------|-------|------------|
| | Válido | | Perdidos | | Total | |
| | N | Porcentaje | N | Porcentaje | N | Porcentaje |
| Pre Test Entrega de Pedidos a tiempo | 30 | 100,0% | 0 | 0,0% | 30 | 100,0% |
| Pre Test Entrega de Pedidos Completos | 30 | 100,0% | 0 | 0,0% | 30 | 100,0% |
| Pre Test Nivel de Servicio | 30 | 100,0% | 0 | 0,0% | 30 | 100,0% |

Fuente: IBM SPSS Statistics V.24

- Entrega de Pedidos a Tiempo

Tabla N°48: Análisis Descriptivo Entregas de Pedidos a Tiempo

| | | Estadístico |
|---------------------------------------|---------------------|-------------|
| Pre Test Entrega de Pedidos a tiempo | Media | ,8709 |
| | Mediana | ,8696 |
| | Varianza | ,006 |
| | Desviación estándar | ,07477 |
| | Mínimo | ,75 |
| | Máximo | 1,00 |
| | Rango | ,25 |
| Post Test Entrega de Pedidos a tiempo | Media | ,9760 |
| | Mediana | ,9767 |
| | Varianza | ,001 |
| | Desviación estándar | ,02768 |
| | Mínimo | ,90 |
| | Máximo | 1,00 |
| | Rango | ,10 |

Fuente: IBM SPSS Statistics V.24

En la Tabla N°48, se observa que el valor de la media post test de la dimensión (Entrega de Pedidos a tiempo) es mayor al valor del pre test, teniendo una mejora de 10.51% en valor porcentual. A su vez se observa que la desviación estándar del post test es menor que la del pre test, por ende se asume que hay un mayor control con las entregas de pedidos a tiempo.

- Entrega de Pedidos Completos

Tabla N°49: Análisis Descriptivo Entrega de Pedidos Completos

| | | Estadístico |
|--|---------------------|-------------|
| Pre Test Entrega de Pedidos Completos | Media | ,8957 |
| | Mediana | ,8964 |
| | Varianza | ,003 |
| | Desviación estándar | ,05294 |
| | Mínimo | ,81 |
| | Máximo | 1,00 |
| | Rango | ,19 |
| Post Test Entrega de Pedidos Completos | Media | ,9741 |
| | Mediana | ,9767 |
| | Varianza | ,000 |
| | Desviación estándar | ,01940 |
| | Mínimo | ,91 |
| | Máximo | 1,00 |
| | Rango | ,09 |

Fuente: IBM SPSS Statistics V.24

En la Tabla N°49, se observa que el valor de la media post test de la dimensión (Entrega de Pedidos Completos) es mayor al valor del pre test, teniendo una mejora de 7.84% en valor porcentual. A su vez se observa que la desviación estándar del post test es menor que la del pre test, por ende se asume que hay un mayor control con las entregas de pedidos completos.

- Nivel de Servicio

Tabla N°50: Análisis Descriptivo Nivel de Servicio

| | | Estadístico |
|-----------------------------|---------------------|-------------|
| Pre Test Nivel de Servicio | Media | ,7798 |
| | Mediana | ,7793 |
| | Varianza | ,006 |
| | Desviación estándar | ,07999 |
| | Mínimo | ,66 |
| | Máximo | 1,00 |
| | Rango | ,34 |
| Post Test Nivel de Servicio | Media | ,9507 |
| | Mediana | ,9527 |
| | Varianza | ,001 |
| | Desviación estándar | ,03330 |
| | Mínimo | ,86 |

| | | |
|--|--------|------|
| | Máximo | 1,00 |
| | Rango | ,14 |

Fuente: IBM SPSS Statistics V.24

En la Tabla N°50, se observa que el valor de la media post test de la variable dependiente (Nivel de Servicio) es mayor al valor del pre test, teniendo una mejora de 17.09% en valor porcentual. A su vez se observa que la desviación estándar del post test es menor que la del pre test, por ende se asume que hay un nivel de servicio más controlado.

3.2 Análisis inferencial

- Análisis Hipótesis General

La aplicación del modelo SCOR en la distribución de pedidos mejora el nivel de servicio en la empresa Blending S.A.C., Callao, 2020.

Para contrastar la hipótesis general, primero se determinará si los datos de la variable Nivel de Servicio tienen un comportamiento paramétrico, por ello se utilizará la prueba de normalidad. Como los datos del presente proyecto son 30 (pre y post test), se evaluará a través del estadígrafo de Shapiro Whilk.

Regla de Decisión:

Si $\text{Sig} \leq 0.05$, los datos tienen un comportamiento no paramétrico

Si $\text{Sig} > 0.05$, los datos tienen un comportamiento paramétrico

Tabla N°51: Prueba de Normalidad Nivel de Servicio Pre y Post Test

| | Kolmogorov-Smirnov ^a | | | Shapiro-Wilk | | |
|-----------------------------|---------------------------------|----|-------|--------------|----|------|
| | Estadístico | gl | Sig. | Estadístico | gl | Sig. |
| Pre Test Nivel de Servicio | ,168 | 30 | ,031 | ,943 | 30 | ,113 |
| Post Test Nivel de Servicio | ,128 | 30 | ,200* | ,954 | 30 | ,210 |

*. Esto es un límite inferior de la significación verdadera.

a. Corrección de significación de Lilliefors

Fuente: IBM SPSS Statistics V.24

Como se observa en la Tabla N°51, los valores “Sig.” de la variable Nivel de Servicio en el pre test es de 0.113 y para el post test es de 0.210, por lo tanto los datos tienen un comportamiento paramétrico de acuerdo a lo que indica la regla de decisión, ya que dichos valores son mayores a 0.05, para ello se realizará el análisis con el estadígrafo de T Student.

Prueba de la hipótesis general mediante la diferencia de medias

Ho: La aplicación del modelo SCOR en la distribución de pedidos no mejora el nivel de servicio en la empresa Blending S.A.C., Callao, 2020.

H1: La aplicación del modelo SCOR en la distribución de pedidos mejora el nivel de servicio en la empresa Blending S.A.C., Callao, 2020.

Regla de Decisión:

Ho: $\mu^{p_a} \geq \mu^{p_d}$

H1: $\mu^{p_a} < \mu^{p_d}$

Tabla N°52: Estadísticas de Muestras emparejadas Nivel de Servicio

| | | Media | N | Desviación estándar | Media de error estándar |
|-------|-----------------------------|-------|----|---------------------|-------------------------|
| Par 1 | Pre Test Nivel de Servicio | ,7798 | 30 | ,07999 | ,01460 |
| | Post Test Nivel de Servicio | ,9507 | 30 | ,03330 | ,00608 |

Fuente: IBM SPSS Statistics V.24

Como se observa en la Tabla N°52, la media del Nivel de Servicio pre test (0.7708) es menor que la media del Nivel de Servicio post test (0.9507), lo que indica que se rechaza la hipótesis nula y se acepta la hipótesis del investigador “La aplicación del modelo SCOR en la distribución de pedidos mejora el nivel de servicio en la empresa Blending S.A.C., Callao, 2020”.

Prueba de la hipótesis general mediante la prueba de muestras emparejadas

Ho: La aplicación del modelo SCOR en la distribución de pedidos no mejora el nivel de servicio en la empresa Blending S.A.C., Callao, 2020.

H1: La aplicación del modelo SCOR en la distribución de pedidos mejora el nivel de servicio en la empresa Blending S.A.C., Callao, 2020.

Regla de Decisión:

Si Sig \geq 0.05, se acepta la Ho

Si Sig $<$ 0.05, se acepta la H1

Tabla N°53: Prueba de Muestras emparejadas Nivel de Servicio

| | | Diferencias emparejadas | | | | | t | gl | Sig. (bilateral) |
|-------|---|-------------------------|------------------------|-------------------------------|--|----------|---------|----|---------------------|
| | | Media | Desviación estándar | Media de error estándar | 95% de intervalo de confianza de la diferencia | | | | |
| | | | | | Inferior | Superior | | | |
| Par 1 | Pre Test Nivel de Servicio - Post Test Nivel de Servicio | -,17086 | ,07867 | ,01436 | -,20023 | -,14148 | -11,896 | 29 | ,000 |

Fuente: IBM SPSS Statistics V.24

Como se observa en la Tabla N°53, el valor del Sig en la prueba de muestras emparejadas es de 0.000, y de acuerdo a la regla de decisión se rechaza la hipótesis nula y se acepta la hipótesis del investigador “La aplicación del modelo SCOR en la distribución de pedidos mejora el nivel de servicio en la empresa Blending S.A.C., Callao, 2020”.

- Análisis Primera Hipótesis Específica

La aplicación del modelo SCOR en la distribución de pedidos mejora la entrega de pedidos a tiempo en la empresa Blending S.AC. Callao, 2020.

Para contrastar la primera hipótesis específica, primero se determinará si los datos de la Entrega de Pedidos a Tiempo tienen un comportamiento paramétrico, por ello se utilizará la prueba de normalidad. Como los datos del presente proyecto son 30 (pre y post test), se evaluará a través del estadígrafo de Shapiro Whilk.

Regla de Decisión:

Si $\text{Sig} \leq 0.05$, los datos tienen un comportamiento no paramétrico

Si $\text{Sig} > 0.05$, los datos tienen un comportamiento paramétrico

Tabla N°54: Prueba de Normalidad Entrega de pedidos a tiempo Pre y Post Test

| | Kolmogorov-Smirnov ^a | | | Shapiro-Wilk | | |
|--|---------------------------------|----|-------|--------------|----|------|
| | Estadístico | gl | Sig. | Estadístico | gl | Sig. |
| Pre Test Entrega de Pedidos a Tiempo | ,129 | 30 | ,200* | ,954 | 30 | ,211 |
| Post Test Entrega de Pedidos a Tiempo | ,274 | 30 | ,000 | ,828 | 30 | ,000 |

*. Esto es un límite inferior de la significación verdadera.

a. Corrección de significación de Lilliefors

Fuente: IBM SPSS Statistics V.24

Como se observa en la Tabla N°54, los valores “Sig.” de la Entrega de Pedidos a tiempo en el pre test es de 0.211 y para el post test es de 0.000, por lo tanto uno de los datos no tiene un comportamiento paramétrico, de acuerdo a lo que indica la regla de decisión, para ello se realizará el análisis con el estadígrafo de Wilcoxon.

Prueba de la primera hipótesis específica mediante la diferencia de medias

Ho: La aplicación del modelo SCOR en la distribución de pedidos no mejora la entrega de pedidos a tiempo en la empresa Blending S.AC. Callao, 2020.

H1: La aplicación del modelo SCOR en la distribución de pedidos mejora la entrega de pedidos a tiempo en la empresa Blending S.AC. Callao, 2020.

Regla de Decisión:

Ho: $\mu^{Pa} \geq \mu^{Pd}$

H1: $\mu^{Pa} < \mu^{Pd}$

Tabla N°55: Estadísticos Descriptivos de la Entrega de Pedidos a Tiempo

| | N | Media | Desviación estándar | Mínimo | Máximo |
|---------------------------------------|----|-------|---------------------|--------|--------|
| Pre Test Entrega de Pedidos a Tiempo | 30 | ,8709 | ,07477 | ,75 | 1,00 |
| Post Test Entrega de Pedidos a Tiempo | 30 | ,9760 | ,02768 | ,90 | 1,00 |

Fuente: IBM SPSS Statistics V.24

Como se observa en la Tabla N°55, la media de la Entrega de Pedidos a Tiempo pre test (0.8709) es menor que la media de la Entrega de Pedidos a Tiempo post test (0.9760), lo que indica que se rechaza la hipótesis nula y se acepta la hipótesis del investigador “La aplicación del modelo SCOR en la distribución de pedidos mejora la entrega de pedidos a tiempo en la empresa Blending S.AC. Callao, 2020”.

Prueba de la primera hipótesis específica mediante la significancia de la aplicación Wilcoxon

Ho: La aplicación del modelo SCOR en la distribución de pedidos no mejora la entrega de pedidos a tiempo en la empresa Blending S.AC. Callao, 2020.

H1: La aplicación del modelo SCOR en la distribución de pedidos mejora la entrega de pedidos a tiempo en la empresa Blending S.AC. Callao, 2020.

Regla de Decisión:

Si $\text{Sig} \geq 0.05$, se acepta la H_0

Si $\text{Sig} < 0.05$, se acepta la H_1

Tabla N°56: Estadístico de Prueba de la Entrega de Pedidos a Tiempo

| | Post Test Entrega de Pedidos a Tiempo - Pre Test Entrega de Pedidos a Tiempo |
|-----------------------------|---|
| Z | -4,465 ^b |
| Sig. asintótica (bilateral) | ,000 |

a. Prueba de rangos con signo de Wilcoxon

b. Se basa en rangos negativos.

Fuente: IBM SPSS Statistics V.24

Como se observa en la Tabla N°56, el valor del Sig en el estadístico de pruebas es de 0.000, y de acuerdo a la regla de decisión se rechaza la hipótesis nula y se acepta la hipótesis del investigador “La aplicación del modelo SCOR en la distribución de pedidos mejora la entrega de pedidos a tiempo en la empresa Blending S.AC. Callao, 2020”.

- Análisis Segunda Hipótesis Específica

La aplicación del modelo SCOR en la distribución de pedidos mejora la entrega de pedidos completos en la empresa Blending S.AC. Callao, 2020.

Para contrastar la segunda hipótesis específica, primero se determinará si los datos de la Entrega de Pedidos Completos tienen un comportamiento paramétrico, por ello se utilizará la prueba de normalidad. Como los datos del presente proyecto son 30 (pre y post test), se evaluará a través del estadígrafo de Shapiro Whilk.

Regla de Decisión:

Si $\text{Sig} \leq 0.05$, los datos tienen un comportamiento no paramétrico

Si $\text{Sig} > 0.05$, los datos tienen un comportamiento paramétrico

Tabla N°57: Prueba de Normalidad Entrega de pedidos completos Pre y Post Test

| | Kolmogorov-Smirnov ^a | | | Shapiro-Wilk | | |
|--|---------------------------------|----|------|--------------|----|------|
| | Estadístico | gl | Sig. | Estadístico | gl | Sig. |
| Pre Test Entrega de Pedidos Completos | ,134 | 30 | ,179 | ,954 | 30 | ,218 |
| Post Test Entrega de Pedidos Completos | ,206 | 30 | ,002 | ,856 | 30 | ,001 |

a. Corrección de significación de Lilliefors

Fuente: IBM SPSS Statistics V.24

Como se observa en la Tabla N°57, los valores “Sig.” de la Entrega de Pedidos completos en el pre test es de 0.218 y para el post test es de 0.001, por lo tanto uno de los datos no tiene un comportamiento paramétrico, de acuerdo a lo que indica la regla de decisión, para ello se realizará el análisis con el estadígrafo de Wilcoxon.

Prueba de la segunda hipótesis específica mediante la diferencia de medias

Ho: La aplicación del modelo SCOR en la distribución de pedidos no mejora la entrega de pedidos completos en la empresa Blending S.AC. Callao, 2020.

H1: La aplicación del modelo SCOR en la distribución de pedidos mejora la entrega de pedidos completos en la empresa Blending S.AC. Callao, 2020.

Regla de Decisión:

Ho: $\mu^p_a \geq \mu^p_d$

H1: $\mu^p_a < \mu^p_d$

Tabla N°58: Estadísticos Descriptivos de la Entrega de Pedidos Completos

| | N | Media | Desviación estándar | Mínimo | Máximo |
|--|----|-------|---------------------|--------|--------|
| Pre Test Entrega de Pedidos Completos | 30 | ,8957 | ,05294 | ,81 | 1,00 |
| Post Test Entrega de Pedidos Completos | 30 | ,9741 | ,01940 | ,91 | 1,00 |

Fuente: IBM SPSS Statistics V.24

Como se observa en la Tabla N°58, la media de la Entrega de Pedidos Completos pre test (0.8957) es menor que la media de la Entrega de Pedidos Completos post test (0.9741), lo que indica que se rechaza la hipótesis nula y se acepta la hipótesis del investigador “La aplicación del modelo SCOR en la distribución de pedidos mejora la entrega de pedidos completos en la empresa Blending S.AC. Callao, 2020”.

Prueba de la segunda hipótesis específica mediante la significancia de la aplicación Wilcoxon

Ho: La aplicación del modelo SCOR en la distribución de pedidos no mejora la entrega de pedidos completos en la empresa Blending S.AC. Callao, 2020.

H1: La aplicación del modelo SCOR en la distribución de pedidos mejora la entrega de pedidos completos en la empresa Blending S.AC. Callao, 2020.

Regla de Decisión:

Si $\text{Sig} \geq 0.05$, se acepta la H_0

Si $\text{Sig} < 0.05$, se acepta la H_1

Tabla N°59: Estadístico de Prueba de la Entrega de Pedidos completos

| | Post Test Entrega de Pedidos completos - Pre Test Entrega de Pedidos completos |
|-----------------------------|---|
| Z | -4,515 ^b |
| Sig. asintótica (bilateral) | ,000 |

a. Prueba de rangos con signo de Wilcoxon

b. Se basa en rangos negativos.

Como se observa en la Tabla N°59, el valor del Sig en el estadístico de pruebas es de 0.000, y de acuerdo a la regla de decisión se rechaza la hipótesis nula y se acepta la hipótesis del investigador “La aplicación del modelo SCOR en la distribución de pedidos mejora la entrega de pedidos completos en la empresa Blending S.AC. Callao, 2020”.

IV. DISCUSIÓN

De los resultados obtenidos se afirma que “La aplicación del modelo SCOR en la distribución de pedidos mejora el nivel de servicio en la empresa Blending S.A.C., Callao, 2020”. De acuerdo con el antecedente de Rojas Marcos (2018) en su investigación “Propuesta de Implementación del Modelo SCOR para incrementar la efectividad de los procesos de la cadena de suministro de la empresa Import y Export Panita E.I.R.L”. El autor concluyó que después de implementar un modelo de gestión del inventario, de proveedores y una redistribución del almacén basado en las mejores prácticas del Modelo SCOR, la entrega de pedidos a tiempo mejoró de 60% a 85% y la entrega de pedidos completos mejoró de 60% a 89% y por consiguiente se mejora el nivel de servicio. Este resultado guarda relación con el presente trabajo de investigación ya que de igual forma se logró mejorar el nivel de servicio de 77.98% a 95.07%, a consecuencia de la mejora de las entregas de pedidos a tiempo y entregas de pedidos completos.

Según los resultados obtenidos se afirma que “La aplicación del modelo SCOR en la distribución de pedidos mejora la entrega de pedidos a tiempo en la empresa Blending S.AC. Callao, 2020”. De acuerdo con el antecedente de Ormachea Kevin y Romero Elif (2019) en su investigación “Mejora de la Gestión Logística mediante la Aplicación del Modelo SCOR para el Proyecto Q’EWAR en el distrito de Andahuaylas, Cusco, 2019”, los autores concluyeron que después de la Aplicación del Modelo SCOR en el Proyecto Q’EWAR, la entrega de pedidos a tiempo tuvo un incremento de 31.9%. (39.52% a 71.42%), este resultado guarda relación con el presente trabajo de investigación ya que de igual forma se logró mejorar la entrega de pedidos a tiempo en 10.51%, teniendo como resultado un indicador de 97.60%. Estos resultados demuestran que la aplicación del Modelo SCOR en la distribución de pedidos mejora las entregas de pedidos a tiempo.

Según los resultados obtenidos se afirma que “La aplicación del modelo SCOR en la distribución de pedidos mejora la entrega de pedidos completos en la empresa Blending S.AC. Callao, 2020”. De acuerdo con el antecedente de Delgado Paola y Neira León (2019), en su investigación “Optimización del Sistema Logístico mediante la aplicación del modelo SCOR (Supply Chain Operations Reference) en las bodegas de materia prima de la empresa Calzado Gamo’s en la ciudad de Ambato”, los autores concluyeron que los resultados de esta aplicación mejoró el desempeño de las actividades realizadas en el proceso logístico de la empresa, siendo que el indicador de entrega de pedidos completos

que inicialmente tenía 93.21% se mejoró logrando tener un 96.69% al final del proyecto, lo que guarda relación con el presente trabajo de investigación, ya que de igual forma se logró mejorar la entrega de pedidos completos en 7.83%, teniendo como resultado un indicador de 97.41%. Estos resultados demuestran que la aplicación del Modelo SCOR en la distribución de pedidos mejora las entregas de pedidos completos.

V. CONCLUSIONES

De acuerdo a los resultados estadísticos obtenidos y al análisis del proceso de distribución que se realizó mediante herramientas utilizadas en el presente proyecto pre y post implementación, como el diagrama de Flujo, el diagrama DAP, el diagrama VSM y registros de los despachos, se demostró que la aplicación del modelo SCOR en la distribución de pedidos mejora el nivel de servicio en la empresa Blending S.A.C., donde el promedio del nivel de servicio previa implementación era de 77.98% y después de la implementación es de 95.07%. Esto debido a la realización de un nuevo flujo de proceso de distribución, un nuevo procedimiento del proceso de distribución y al manejo diario del indicador (% nivel de servicio), dicho resultado concluye que la hipótesis general del presente proyecto es positivo.

De acuerdo a los resultados estadísticos obtenidos y al análisis del proceso de distribución que se realizó mediante herramientas utilizadas en el presente proyecto pre y post implementación, como el diagrama de Flujo, el diagrama DAP, el diagrama VSM y registros de los despachos, se demostró que la aplicación del modelo SCOR en la distribución de pedidos mejora la entrega de pedidos a tiempo en la empresa Blending S.A.C., donde el promedio de la entrega de pedidos a tiempo previa implementación era de 87.09% y después de la implementación es de 97.60%. Esto debido a la realización de un nuevo plan de programación de pedidos en base a la zonificación de los clientes, un nuevo sistema de registro de clientes, un nuevo formato de lead time de entrega de pedidos, un nuevo formato de seguimiento de pedidos y al manejo diario del indicador (% entregas a tiempo), dicho resultado concluye que la primera hipótesis del presente proyecto es positivo.

De acuerdo a los resultados estadísticos obtenidos y al análisis del proceso de distribución que se realizó mediante herramientas utilizadas en el presente proyecto pre y post implementación, como el diagrama de Flujo, el diagrama DAP, el diagrama VSM y registros de los despachos, se demostró que la aplicación del modelo SCOR en la distribución de pedidos mejora la entrega de pedidos completos en la empresa Blending S.A.C., donde el promedio de la entrega de pedidos completos previa implementación era de 89.57% y después de la implementación es de 97.41%. Esto debido a la realización de un análisis ABC teniendo como criterio los productos con mayor demanda y alta rotación,

y a la vez al manejo diario de los indicadores (% fill rate y % índice de rotura de stock), dicho resultado concluye que la segunda hipótesis del presente proyecto es positivo.

VI. RECOMENDACIONES

1. Para la mejora del nivel de servicio, se recomienda continuar con la revisión de la aplicación del modelo SCOR en la distribución de pedidos cada 6 meses, a su vez realizar un estudio del nivel de servicio para poder tener un feedback de los clientes en cuanto al desempeño del proceso de distribución que se realiza en la empresa, esto permitirá conocer las deficiencias en las atenciones de los pedidos e implementar soluciones a corto plazo.
2. Para la mejora de entrega de pedidos a tiempo, se recomienda continuar con la revisión de la aplicación del modelo SCOR en la distribución de pedidos cada 6 meses, a su vez si se cuenta con los recursos económicos suficientes cotizar y adquirir un nuevo sistema de planificación de rutas para el despacho de pedidos, donde dicho sistema arroje un plan de rutas lógicas de acuerdo a la información que el responsable de la programación de distribución cargue a dicho sistema como la dirección de entrega, peso, volumen, ventana horaria de entrega, etc., y a la vez entrevistar y reclutar a más proveedores de transporte, que cumplan y garanticen las condiciones de entrega de los diferentes clientes que atiende la empresa, teniendo en cuenta que estas cuenten con nuevas tecnologías para el seguimiento de pedidos.
3. Para la mejora de entrega de pedidos completos, se recomienda continuar con la revisión de la aplicación del modelo SCOR en la distribución de pedidos cada 6 meses, a su vez realizar el análisis ABC de los productos con mayor demanda cada mes, dicha labor deberá hacerlo siempre en conjunto tanto el analista de planeamiento y el supervisor de almacén, esto ayudará a que no haya muchas roturas de stock y se pueda despachar pedidos completos en beneficio de los clientes y la empresa.

VII. REFERENCIAS

Allasi Echevarría, Willians Alonzo (2020). Aplicación del modelo SCOR para la Logística inversa de una empresa textil en la ciudad Arequipa. Tesis de Ingeniería Industrial. Universidad Católica de Santa María. Arequipa, Perú.

Antún, J. (2013). Distribución Urbana de Mercancías: Estrategias con Centros Logísticos. Banco Interamericano de Desarrollo. N° IBDN-TN-167. Recuperado de <https://publications.iadb.org/publications/spanish/document/Distribuci%C3%B3n-urbana-de-mercanc%C3%ADas-Estrategias-con-centros-log%C3%ADsticos.pdf>.

APICS (2017). Model SCOR (Supply Chain Operations Reference Model). Versión 12.0. Chicago USA.

Arevalo Rodríguez, Pamela & Ramirez Yumbra, Ivette (2017). Propuesta de gestión de un modelo de implementación por procesos en el área de abastecimiento de la empresa Sika Ecuatoriana. Tesis de Ingeniería en Gestión Empresarial Internacional. Universidad Católica de Santiago de Guayaquil. Guayaquil, Ecuador.

Asanza Buele, Cinthya Katherine (2016). Modelo de Gestión de Abastecimiento de productos de consumo masivo de la empresa DIFAC en la ciudad de Pasaje. Tesis de Ingeniería Comercial. Universidad Técnica de Machala. Machala, Ecuador.

Ballou, Ronald H. (2004). Logística, Administración de la cadena de suministro. 5ta Edición. México: Pearson Educación.

Bernal, C. (2006). Metodología de la Investigación para administración, economía, humanidades y ciencias sociales. 2da Edición. México: Pearson Educación.

Bolstorff, P. (2003). Supply Chain Excellence: A Handbook for Dramatic Improvement using the SCOR Model. New York: AMACON.

Cabanas, Marisleidy y Herrera, Lemus (2018). Info-Knowledge for Supply chains: its links with management, human capital, Supply Chain Operations and innovation, N° 45, Pensamiento & Gestión. Recuperado de <https://doi.org/10.14482/pege.45.9701>.

Calderón, J. & Lario, F. (2005). Análisis del Modelo SCOR para la Gestión de la Cadena de Suministro. IX Congreso de Ingeniería de Organización Gijón, Valencia. Recuperado de <http://xem.mex.tl/images/31616/modeloscor.pdf>.

Chopra, S. & Meindl, P. (2008). Administración de la cadena de suministro. Estrategia, Planeación y Operación. 3ra Edición. México: Pearson Educación.

Christopher, M. (1998). Logistics and Supply Chain Management: Strategies for reducing cost and improving service, (2nd Ed.). New York: Prentice Hall.

Dannecker, J. (2015). 10 Ideas for More Efficient & Productive Warehouse Operations. Berkeley: University of California.

Delgado Larreátegui, Paola & Neira León, Kevin (2019). Optimización del Sistema Logístico mediante la aplicación del modelo SCOR (Supply Chain Operations Reference) en las bodegas de materia prima de la empresa Calzado Gamó's en la ciudad de Ambato. Tesis de Ingeniería Industrial. Escuela Superior Politécnica de Chimborazo. Riobamba, Ecuador.

Diario Gestión (2017, 14 de octubre). Competitividad de las Cadenas de Suministro en el Perú 2017. Diario Gestión 2017. Sección Empresas. Recuperado de <https://gestion.pe/economia/empresas/competitividad-cadenas-suministro-peru-baja-102422-noticia/?ref=gesr>.

Díaz, Eduardo; Arias, Carlos y Lamos, Henry (2014). Mejoramiento de los procesos logísticos de almacenamiento y preparación de pedidos en una empresa del sector textil colombiano, Volumen 81 N° 186, Revista Tecnológica. Recuperado de http://www.scielo.org.co/scielo.php?script=sci_arttext&pid=S0012-73532014000400035&lang=es.

Flores Delgado, Katherine y Sanchez Duque, Natally (2019). Aplicación del modelo SCOR en la gestión de la cadena de suministros para reducir costos logísticos en la empresa Cerámicos Lambayeque S.A.C., Tesis de Ingeniería Industrial. Universidad Señor de Sipán. Arequipa, Perú.

Galdós, J. (2017, 29 de enero). Primax y Shell apuestan por los lubricantes sintéticos. Diario Gestión 2017. Sección Empresas. Recuperado de <https://gestion.pe/economia/empresas/primax-shell-apuestan-lubricantes-sinteticos-74997-noticia/?ref=gesr>.

García, Rafael y Escobar, John (2016). Characterization of Supply Chain problems, Volumen 83 N° 198, DYNA. Recuperado de <https://doi.org/10.15446/dyna.v83n198.44532>.

García, Rafael y Mendoza, Diego (2018). Estructura de decisión de la problemática logística del transporte, Volumen 8 N° 2, Revista de Investigación, Desarrollo e Innovación. Recuperado de <https://doi.org/10.19053/20278306.v8.n2.2018.7970>.

González, R. & Salazar, F. (2008). Aspectos Básicos del estudio de muestra y población para la elaboración de proyectos de Investigación. Tesis en Administración. Universidad del Oriente. Cumaná, Venezuela.

González, Aliesky y García, Michel (2016). Diseño de un sistema de información de indicadores logísticos, Volumen 20 N° 2, Visión de futuro. Recuperado de http://www.scielo.org.ar/scielo.php?script=sci_arttext&pid=S1668-87082016000200003&lang=es.

Guerrero, Wiliam y Sotelo, Laura (2018). Simulation-optimization techniques for closed-loop suply Chain design with multiple objectives, Volumen 85 N° 206, DYNA. Recuperado de <https://doi.org/10.15446/dyna.v85n206.70596>.

Hau, L. (2004). The Triple-A Supply Chain. Harvard Business Review OnPoint. Los Angeles: University of California.

Henríquez, Gustavo; Cardona, Diego; Rada, Jesús y Robles, Nilka (2018). Medición de tiempos en un Sistema de Distribución bajo Estudio de métodos y tiempos, Volumen 29 N° 6, Revista Tecnológica. Recuperado de https://scielo.conicyt.cl/scielo.php?script=sci_arttext&pid=S0718-07642018000600277&lang=es.

Hernández, N y Álvarez, A (2014). Determination of Network Configuration Considering Inventory cost in a Supply Chain, Volumen 12 N° 4, Journal of applied research and technology. Recuperado de http://www.scielo.org.mx/scielo.php?script=sci_arttext&pid=S1665-64232014000400005&lang=es.

Herrera, German (2016). Methodology Based on SCOR Model Applied to a Maintenance Services Company, *Fundación Universitaria Tecnológico Comfenalco*, vol. 21. núm.75. Recuperado de <https://www.redalyc.org/jatsRepo/290/29048812011/html/index.html>.

Iglesias, A. (2012). *Manual de Gestión de Almacén*. Balanced Life S.L. Madrid. ESIC Editorial.

Iglesias, A. (2017). *Curso de Emprendimiento y Gestión Empresarial*. Distribución y Logística. Madrid. ESIC Editorial.

Jassir, Erick; Dominguez, Santiago; Henriquez, Gustavo y Patermina, Carlos (2018). Impacto de los indicadores del modelo SCOR para el mejoramiento de la cadena de suministro de una siderúrgica, basados en el ciclo cash to cash, *Volumen 28 N° 70, Innovar*. Recuperado de <https://doi.org/10.15446/innovar.v28n70.74454>.

Kunckel, S. (2018, 13 de mayo). Mercado de Lubricantes venderá 400 millones este año. *Diario Gestión* 2018. Sección Empresas. Recuperado de <https://gestion.pe/economia/empresas/mercado-lubricantes-vendera-us-400-millones-ano-233543-noticia/?ref=gesr>.

La Londe, J. (2003). *What is all the fuss about Supply Chain Management*. Berkeley: University of California.

Lambert, Douglas M. (2006). *Supply Chain Management: Processes, Partnerships, Performance*. Supply Chain Management Institute:NY, pp.12-20.

Lozada, J. (2014). *Investigación Aplicada (Definición, Propiedad intelectual e industria)*. *Cienciamérica*, N°3. *Revista de Divulgación científica de la Universidad Tecnológica Indoamericana*. Recuperado de <http://cienciamerica.uti.edu.ec/openjournal/index.php/uti/article/view/30>.

Martin, K. (2017). *Supply Chain in the Cloud: How Tech Is Reshaping Logistics*. Florida Polytechnic University.

Mayer, José y Borchardt, Miriam (2016). Methodology for the collaboration in Supply chains with a focus on continuous improvement, *Volumen 36 N° 2, Ingeniería e Investigación*. Recuperado de <https://www.crossref.org/iPage?doi=10.15446%2Fing.investig.v36n2.46341>.

- Meana, P. (2017). *Gestión de Inventarios*. UFO 476. Madrid. Ediciones Nobel S.A.
- Ministerio de la Producción-PRODUCE (2016). *Estructura Subsectorial de la Industria de productos de la refinación de petróleo. Principales Empresas*. Recuperado de <http://www2.produce.gob.pe/RepositorioAPS/2/jer/SECTPERFMAN/2320.pdf>.
- Mora, L. (2008). *Indicadores de la Gestión Logística*. 2da Edición. ECOE Ediciones. Bogotá.
- Ormachea Baca, Kevin & Romero Terrazas, Elif (2019). *Mejora de la Gestión Logística mediante la Aplicación del Modelo SCOR para el Proyecto Q'EWAR en el distrito de Andahuaylas, Cusco, 2019*. Tesis de Ingeniería Industrial. Universidad Andina del Cusco. Cusco. Perú.
- Pascual, J. (2017). *Lubricantes Españoles que viajan por el mundo*. Repsol Newsletter, núm. 9. Recuperado de https://www.repsol.com/imagenes/global/es/Lubricantes%20espa%C3%B1oles%20que%20viajan%20por%20el%20mundo_tcm13-15403.pdf.
- Paz, R. & Gonzáles, D. (2013). *Gestión de Stocks*. Administración de las Operaciones. Universidad Nacional de Mar de Plata.
- Peña, Diego y Rivera, Leonardo (2017). *Sensitivity analysis of the scor metrics selected for the measurement of the management of a fruit-growing Supply Chain*, Volumen 84 N° 203, DYNA. Recuperado de <http://mr.crossref.org/iPage?doi=10.15446%2Fdyna.v84n203.61442>.
- Peterson, R. (1995). *Decision Systems for inventory, management and Production Planning*. New York: John Wiley.
- Ponte, Borja; De la Fuente, David y Pino, Raúl (2013). *Supply Chain Management by Means of Simulation*, N° 48, Polibits. Recuperado de http://www.scielo.org.mx/scielo.php?script=sci_arttext&pid=S1870-90442013000200008&lang=es.
- Puma Llanos, Dante Luis (2018). *Propuesta de Mejora en la Gestión Logística utilizando la Metodología SCOR para la reducción de costos en una empresa de distribución y venta*

de productos farmacéuticos. Tesis de Ingeniería Industrial. Universidad Católica de Santa María. Arequipa, Perú.

Robinson, A. (2015). *The Most Important Distribution Center Metrics to Track and Understand*. Berkeley: University of California.

Roffman, J. (2020). *Supply Chain Labeling and Logistics: How to Deal with Customer and Regulatory Requirements*. University of Virginia.

Rojas López, Marcos Manuel (2018). *Propuesta de Implementación del Modelo SCOR para incrementar la efectividad de los procesos de la cadena de suministro de la empresa Import y Export Panita E.I.R.L.* Tesis de Ingeniería Industrial. Universidad Nacional de Trujillo. Trujillo, Perú.

SAGE IBM (2017) *SPSS Statistics v24.0 Student Version*. Edition 1. New York, USA.

Salas, Katherine y Acevedo, Jaime (2017). Metodología de Gestión de inventarios para determinar los niveles de integración y colaboración en una cadena de suministro, Volumen 25 N° 2, *Ingeniare*. Revista chilena de ingeniería. Recuperado de https://scielo.conicyt.cl/scielo.php?script=sci_arttext&pid=S0718-33052017000200326&lang=es.

Schalit, S (2014, 20 de marzo). Nivel de Servicio (Cadena de Suministro). *LOKAD Quantitative Suply Chain*. Sección Tecnología, núm. 10. Recuperado de <https://www.lokad.com/es/definicion-nivel-de-servicio>.

Siguenza Peñafiel, Karina Monserrath (2017). *Modelo para la Gestión de la Cadena de Suministro mediante el uso del modelo SCOR.10 en la empresa Centro Comercial Suiza*. Tesis de Ingeniería Industrial. Universidad del Azuay. Cuenca, Ecuador.

Taguipour, Atour. (2020). *Sustainable Supply Chain Management Performance*. *International Journal of Innovation, Management and Technology*.

Terradillos, J. (2018, 5 de marzo). Pasado, Presente y Futuro de la Lubricación. *Newtek Sección Especialista*, núm. 8. Recuperado de <http://www.newtektech.es/newtek/boletin/8/especialista1.php>.

Zambrano Cuenca, Geovanny Xavier (2018). Aplicación del modelo SCOR para el diseño de la cadena de abastecimiento de la empresa PEC CIA LTDA. Tesis de Ingeniería en Producción Industrial. Universidad de las Américas. Quito, Ecuador.

Zapata, Julián; Vélez, Ángel y Arango, Martin (2020). Mejora del proceso de distribución en una empresa de transporte, Volumen 49 N° 126, Revista Tecnológica. Recuperado de http://www.scielo.org.mx/scielo.php?script=sci_arttext&pid=S2448-76782020000200008&lang=es.

ANEXOS

Anexo 1: Validación de Instrumentos por expertos



CERTIFICADO DE VALIDEZ DE CONTENIDO DEL INSTRUMENTO QUE MIDE GESTIÓN DE ALMACÉN Y PRODUCTIVIDAD

| VARIABLE / DIMENSIÓN | Pertinencia ¹ | | Relevancia ² | | Claridad ³ | | Sugerencias |
|--|--------------------------|----|-------------------------|----|-----------------------|----|-------------|
| | Si | No | Si | No | Si | No | |
| VARIABLE INDEPENDIENTE: Modelo SCOR | | | | | | | |
| Dimensión 1: Cumplimiento del Proceso de Distribución (DELIVER) | | | | | | | |
| % Implementación Proceso DELIVER $\frac{\text{Promedio puntaje proceso DELIVER}}{\text{Puntaje máximo proceso DELIVER}} \times 100\%$ | X | | X | | X | | |
| Dimensión 2: Tiempo de atención del pedido | | | | | | | |
| Lead time de entrega de pedidos $\text{Fecha de facturación del pedido} - \text{Fecha de entrega del pedido al cliente}$ | X | | X | | X | | |
| Dimensión 3: Gestión de stock | | | | | | | |
| % Índice de rotura de stock $\frac{\text{Nro de roturas de stock}}{\text{Total de pedidos}} \times 100\%$ | X | | X | | X | | |
| VARIABLE DEPENDIENTE: Nivel de Servicio | | | | | | | |
| Dimensión 1: Entrega de pedidos a tiempo | | | | | | | |
| % Entregas a tiempo $\frac{\text{Cantidad de pedidos entregados a tiempo}}{\text{Total de pedidos deparados}} \times 100\%$ | X | | X | | X | | |
| Dimensión 2: Entrega de pedidos completos | | | | | | | |
| % Fill Rate $\frac{\text{Cantidad de pedidos entregados completos}}{\text{Total de pedidos entregados}} \times 100\%$ | X | | X | | X | | |



Observaciones (precisar si hay suficiencia): si hay suficiencia

Opinión de aplicabilidad: Aplicable [] Aplicable después de corregir [] No aplicable []

Apellidos y nombres del juez validador. Mg.Dr.: Bravo Rojas Leonidas Manuel DNI: 08634346
Especialidad del validador: XX de octubre del 2020

- ¹Pertinencia: El ítem corresponde al concepto teórico formulado.
²Relevancia: El ítem es apropiado para representar al componente o dimensión específica del constructo.
³Claridad: Se entiende sin dificultad alguna el enunciado del ítem, es conciso, exacto y directo.
Nota: Suficiencia, se dice suficiencia cuando los ítems planteados son suficientes para medir la dimensión.

Firma del Experto Informante

CERTIFICADO DE VALIDEZ DE CONTENIDO DEL INSTRUMENTO QUE MIDE GESTIÓN DE ALMACÉN Y PRODUCTIVIDAD

| VARIABLE / DIMENSIÓN | Pertinencia ¹ | | Relevancia ² | | Claridad ³ | | Sugerencias |
|--|--------------------------|----|-------------------------|----|-----------------------|----|-------------|
| | Si | No | Si | No | Si | No | |
| VARIABLE INDEPENDIENTE: Modelo SCOR | | | | | | | |
| Dimensión 1: Cumplimiento del Proceso de Distribución (DELIVER) | | | | | | | |
| % Implementación Proceso DELIVER $\frac{\text{Promedio puntaje procesos DELIVER}}{\text{Puntaje máximo procesos DELIVER}} \times 100\%$ | X | | X | | X | | |
| Dimensión 2: Tiempo de atención del pedido | | | | | | | |
| Lead time de entrega de pedidos <i>Fecha de facturación del pedido – Fecha de entrega del pedido al cliente</i> | X | | X | | X | | |
| Dimensión 3: Gestión de stock | | | | | | | |
| % Índice de rotura de stock $\frac{\text{Nro de roturas de stock}}{\text{Total de pedidos}} \times 100\%$ | X | | X | | X | | |
| VARIABLE DEPENDIENTE: Nivel de Servicio | | | | | | | |
| Dimensión 1: Entrega de pedidos a tiempo | | | | | | | |
| % Entrega a tiempo $\frac{\text{Cantidad de pedidos entregados a tiempo}}{\text{Total de pedidos despachados}} \times 100\%$ | X | | X | | X | | |
| Dimensión 2: Entrega de pedidos completos | | | | | | | |
| % Fill Rate $\frac{\text{Cantidad de pedidos entregados completos}}{\text{Total de pedidos entregados}} \times 100\%$ | X | | X | | X | | |

Observaciones (precisar si hay suficiencia): _____ SUFICIENCIA _____

Opinión de aplicabilidad: Aplicable [X] Aplicable después de corregir [] No aplicable []

 Apellidos y nombres del juez validador, Dr.: **Jorge Rafael Díaz Dumont** DNI: 08698815

 Especialidad del validador: **Ingeniero Industrial** 9 de noviembre del 2020

¹ Pertinencia: El ítem corresponde al concepto teórico formulado.

² Relevancia: El ítem es apropiado para representar al componente o dimensión específica del constructo.

³ Claridad: Se entiende sin ambigüedad alguna el enunciado del ítem, es conciso, exacto y directo.

Nota: Suficiencia, se dice suficiencia cuando los ítems planteados son suficientes para medir la dimensión.



Firma del Experto Informante

CERTIFICADO DE VALIDEZ DE CONTENIDO DEL INSTRUMENTO QUE MIDE GESTIÓN DE ALMACÉN Y PRODUCTIVIDAD

| VARIABLE / DIMENSIÓN | Pertinencia | | Relevancia | | Claridad | | Sugerencias |
|--|-------------|----|------------|----|----------|----|-------------|
| | SI | No | SI | No | SI | No | |
| VARIABLE INDEPENDIENTE: Modelo SCOR | | | | | | | |
| Dimensión 1: Cumplimiento del Proceso de Distribución (DELIVER) | | | | | | | |
| % Implementación Proceso DELIVER $\frac{\text{Promedio puntaje procesos DELIVER}}{\text{Puntaje máximo procesos DELIVER}} \times 100\%$ | X | | X | | X | | |
| Dimensión 2: Tiempo de atención del pedido | | | | | | | |
| Lead time de entrega de pedidos <i>Fecha de facturación del pedido – Fecha de entrega del pedido al cliente</i> | X | | X | | X | | |
| Dimensión 3: Gestión de stock | | | | | | | |
| % Índice de rotura de stock $\frac{\text{Nro de roturas de stock}}{\text{Total de pedidos}} \times 100\%$ | X | | X | | X | | |
| VARIABLE DEPENDIENTE: Nivel de Servicio | | | | | | | |
| Dimensión 1: Entrega de pedidos a tiempo | | | | | | | |
| % Entrega a tiempo $\frac{\text{Cantidad de pedidos entregados a tiempo}}{\text{Total de pedidos de pedidos}} \times 100\%$ | X | | X | | X | | |
| Dimensión 2: Entrega de pedidos completos | | | | | | | |
| % Fill Rate $\frac{\text{Cantidad de pedidos entregados completos}}{\text{Total de pedidos entregados}} \times 100\%$ | X | | X | | X | | |

 Observaciones (precisar si hay suficiencia): Si hay suficiencia

 Opinión de aplicabilidad: **Aplicable [X]** **Aplicable después de corregir []** **No aplicable []**

Apellidos y nombres del juez validador: Mg./Dr.: Mg. Dávila Laguna Ronald Fernando

DNI: 22423025

Especialidad del validador: Ingeniero Industrial

30 de noviembre del 2020

¹Pertinencia: El ítem corresponde al concepto técnico formulado.

²Relevancia: El ítem es apropiado para representar al componente o dimensión específica del constructo.

³Claridad: Se entiende sin dificultad alguna el enunciado del ítem, es conciso, exacto y directo.

Nota: Suficiencia, se dice suficiencia cuando los ítems puntuados son suficientes para medir la dimensión.

 Firma del Experto Informante

Anexo 2: Productos Blending S.A.C

| Código de Producto | Descripción | Unidad de Medida |
|--------------------|---|------------------|
| 310103802 | CHEVRON DELO 400 MGX SAE 15W-40 (GL) | GL |
| 310134021 | GULF TRANSFORMER OIL INHIBITED (CIL 200L) | 200L |
| 310135328 | MAXXOIL GRASA CALCIO AMBAR 3-LAMBDA C (CIL 397LB) | 397LB |
| 310153414 | MAXXOIL GRASA CALCIO NEGRA 3-IOTA C (BAL 35LB) | B35LB |
| 310153514 | MAXXOIL GRASA CALCIO NEGRA 2.5-IOTA B (BAL 35LB) | B35LB |
| 310154520 | GULF CREST ISO 46 (CIL 55 GL) | 55GL |
| 310200120 | GULFCO ZA SAE 40 (CIL 55GL) | 55GL |
| 310200134 | GULF EP LUBRICANT HD ISO 150 (BIN 265 GL) | BIN |
| 310200163 | CAM2 ACUATIC (CAJA 24X473ML) | 24X473 |
| 310200210 | CAM2 AUTOMATIC TRANSMISSION FLUID 3 (BAL 5GL) | B5GL |
| 310200220 | CAM2 AUTOMATIC TRANSMISSION FLUID 3 (CIL 55GL) | 55GL |
| 310200234 | GULF EP LUBRICANT HD ISO 220 (BIN 265 GL) | BIN |
| 310200244 | CAM2 AUTOMATIC TRANSMISSION FLUID 3 (CAJA 12X1/4GL) | 12X1/4 |
| 310200320 | CAM2 BAMBURI OIL ISO 460 (CIL 55GL) | 55GL |
| 310200334 | GULF SUPREME DUTY ULE SAE 15W-40 (BIN 265GL) | BIN |
| 310200410 | GULF SUPREME DUTY ULE SAE 15W-40 (BAL 5GL) | B5GL |
| 310200420 | GULF SUPREME DUTY ULE SAE 15W-40 (CIL 55GL) | 55GL |
| 310200510 | CAM2 SUPER HD TITANIUM FORCE SAE 15W-40 CI-4 (BAL 5GL) | B5GL |
| 310200514 | CAM2 CAMTAC E (BAL 35LB) | B35LB |
| 310200520 | CAM2 CUTTING OIL CF 22G (CIL 55GL) | 55GL |
| 310200610 | CAM2 CUTTING OIL CF G (BAL 5GL) | B5GL |
| 310200620 | CAM2 CUTTING OIL CF G (CIL 55GL) | 55GL |
| 310200720 | CAM2 CYLINDER OIL ISO 460 (CIL 55GL) | 55GL |
| 310200820 | CAM2 HYDRATRACTOR HTF FLUID SAE 10W-30 (CIL 55GL) | 55GL |
| 310200844 | CAM2 GAS ENGINE OIL SAE 25W-50 SG (CAJA 12X1/4GL) | 12X1/4 |
| 310200910 | CAM2 GEAR LUBE SAE 80W-90 GL-4 (BAL 5GL) | B5GL |
| 310200920 | CAM2 BAMBURI OIL ISO 220 (CIL 55GL) | 55GL |
| 310201010 | CAM2 GEAR LUBRICANT SAE 140 GL-5 (BAL 5GL) | B5GL |
| 310201020 | CAM2 SUPER HD TITANIUM FORCE SAE 15W-40 CI-4 (CIL 55GL) | 55GL |
| 310201110 | CAM2 GEAR LUBRICANT SAE 80W-90 GL-5 (BAL 5GL) | B5GL |
| 310201120 | CAM2 GEAR LUBRICANT SAE 80W-90 GL-5 (CIL 55GL) | 55GL |
| 310201144 | CAM2 GEAR LUBRICANT SAE 80W-90 GL-5 (CAJA 12X1/4GL) | 12X1/4 |
| 310201210 | CAM2 GEAR LUBRICANT SAE 85W-140 GL-5 (BAL 5GL) | B5GL |
| 310201220 | CAM2 GEAR LUBRICANT SAE 85W-140 GL-5 (CIL 55GL) | 55GL |
| 310201244 | CAM2 GEAR LUBRICANT SAE 85W-140 GL-5 (CAJA 12X1/4GL) | 12X1/4 |
| 310201320 | CAM2 GL-1 SAE 140 (CIL 55 GL) | 55GL |
| 310201344 | CAM2 GEAR LUBRICANT SAE 80W-90 GL-5 (CAJA 12X1/4GL BOT CONICA) | 12X1/4 |
| 310201410 | CAM2 GL-1 SAE 140 (BAL 5GL) | B5GL |
| 310201420 | CAM2 GL -1 SAE 90 (CIL 55 GL) | 55GL |
| 310201444 | CAM2 GEAR LUBRICANT SAE 85W-140 GL-5 (CAJA 12X1/4GL BOT CONICA) | 12X1/4 |
| 310201510 | CAM2 GL-1 SAE 250 (BAL 5GL) | B5GL |
| 310201520 | CAM2 GL-1 SAE 250 (CIL 55GL) | 55GL |
| 310201610 | CAM2 GL-1 SAE 90 (BAL 5GL) | B5GL |
| 310201824 | CAM2 GRAPHITE GREASE NLGI 2 (CIL 400LB) | 400LB |
| 310201914 | CAM2 GRASA MILL ROLL PINION MRP-45 (BAL 35LB) | B35LB |
| 310202010 | CAM2 HEAT TRANSFER OIL ISO 46 (BAL 5GL) | B5GL |
| 310202020 | CAM2 HEAT TRANSFER OIL ISO 46 (CIL 55GL) | 55GL |
| 310202210 | CAM2 HYDRATRACTOR HTF FLUID SAE 10W-30 (BAL 5GL) | B5GL |
| 310202310 | CAM2 HYDROFLUID AW ISO 32 (BAL 5GL) | B5GL |
| 310202320 | CAM2 HYDROFLUID AW ISO 32 (CIL 55GL) | 55GL |
| 310202410 | CAM2 HYDROFLUID AW ISO 37 (BAL 5GL) | B5GL |
| 310202510 | CAM2 HYDROFLUID AW ISO 46 (BAL 5GL) | B5GL |
| 310202520 | CAM2 HYDROFLUID AW ISO 46 (CIL 55GL) | 55GL |
| 310202610 | CAM2 HYDROFLUID AW ISO 68 (BAL 5GL) | B5GL |

| | | |
|-----------|--|--------|
| 310202620 | CAM2 HYDROFLUID AW ISO 68 (CIL 55GL) | 55GL |
| 310202710 | CAM2 HYDROLIN ISO 32 (BAL 5GL) | B5GL |
| 310202810 | CAM2 HYDROLIN ISO 68 (BAL 5GL) | B5GL |
| 310202910 | CAM2 METAL PROTECTIVE OIL (BAL 5GL) | B5GL |
| 310202924 | CAM2 LITHIUM MP GREASE EP 000 (CIL 400LB) | 400LB |
| 310203014 | CAM2 LITHIUM MP GREASE EP 2 (BAL 35LB) | B35LB |
| 310203024 | CAM2 LITHIUM MP GREASE EP 2 (CIL 400LB) | 400LB |
| 310203114 | CAM2 LITHIUM MP GREASE EP 3 (BAL 35LB) | B35LB |
| 310203124 | CAM2 LITHIUM MP GREASE EP 3 (CIL 400LB) | 400LB |
| 310203220 | CAM2 HYDROFLUID SPECIAL AW ISO 46 (CIL 55GL) | 55GL |
| 310203314 | CAM2 LITHIUM MP GREASE EP 1 (BAL 35LB) | B35LB |
| 310203324 | CAM2 LITHIUM MP GREASE EP 1 (CIL 400LB) | 400LB |
| 310203414 | CAM2- LITHIUM MP GREASE EP 2 (BAL 35LB) | B35LB |
| 310203514 | CAM2- LITHIUM MP GREASE EP 3 (BAL 35LB) | B35LB |
| 310203544 | CAM2 MAGNUM GT TITANIUM FORCE SAE 20W-50 SN (CAJA 12X1/4GL) | 12X1/4 |
| 310203624 | CAM2 LITHIUM MP GREASE S EP 2 (CIL 400LB) | 400LB |
| 310203644 | CAM2 MAGNUM GT TITANIUM FORCE SAE 10W-30 SN (CAJA 12X1/4GL) | 12X1/4 |
| 310203741 | CAM2 MAGNUM G MOTOR OIL SAE 40 SG (CAJA 6X1GL) | 6X1GL |
| 310203744 | CAM2 MAGNUM G MOTOR OIL SAE 40 SG (CAJA 12X1/4GL) | 12X1/4 |
| 310203840 | CAM2 MAGNUM GAS SAE 20W-50 SG (CAJA 3X1GL) | 3X1GL |
| 310203844 | CAM2 SUPER HD TITANIUM FORCE SAE 15W-40 CI-4 (CAJA 12X1/4GL) | 12X1/4 |
| 310203940 | CAM2 MAGNUM GT SAE 10W-30 SN (CAJA 3X1GL) | 3X1GL |
| 310203941 | CAM2 MAGNUM GT SAE 10W-30 SN (CAJA 6X1GL) | 6X1GL |
| 310203944 | CAM2 MAGNUM GT SAE 10W-30 SN (CAJA 12X1/4GL) | 12X1/4 |
| 310204040 | CAM2 MAGNUM GT TITANIUM FORCE SAE 20W-50 SN (CAJA 3X1GL) | 3X1GL |
| 310204044 | CAM2 MAGNUM GT SAE 10W-40 SM (CAJA 12X1/4GL) | 12X1/4 |
| 310204140 | CAM2 MAGNUM GT SAE 10W-40 SN (CAJA 3X1GL) | 3X1GL |
| 310204144 | CAM2 MAGNUM GT SAE 10W-40 SN (CAJA 12X1/4GL) | 12X1/4 |
| 310204244 | CAM2 MAGNUM GT SAE 20W-50 SL (CAJA 12X1/4GL) | 12X1/4 |
| 310204340 | CAM2 MAGNUM MOTOR OIL SAE 50 SL (CAJA 3X1GL) | 3X1GL |
| 310204344 | CAM2 MAGNUM MOTOR OIL SAE 50 SL (CAJA 12X1/4GL) | 12X1/4 |
| 310204440 | CAM2 MAGNUM GT SAE 20W-50 SN (CAJA 3X1GL) | 3X1GL |
| 310204441 | CAM2 MAGNUM GT SAE 20W-50 SN (CAJA 6X1GL) | 6X1GL |
| 310204444 | CAM2 MAGNUM GT SAE 20W-50 SN (CAJA 12X1/4GL) | 12X1/4 |
| 310204540 | CAM2 MAGNUM GT TITANIUM FORCE SAE 10W-30 SN (CAJA 3X1GL) | 3X1GL |
| 310204541 | CAM2 MAGNUM HIGH KILOMETRAGE 25W-60 SG (CAJA 6X1GL) | 6X1GL |
| 310204544 | CAM2 MAGNUM HIGH KILOMETRAGE 25W-60 SG (CAJA 12X1/4GL) | 12X1/4 |
| 310204640 | CAM2 MAGNUM HK SAE 25W-60 SG (CAJA 3X1GL) | 3X1GL |
| 310204641 | CAM2 MAGNUM HK SAE 25W-60 SG (CAJA 6X1GL) | 6X1GL |
| 310204644 | CAM2 MAGNUM HK SAE 25W-60 SG (CAJA 12X1/4GL) | 12X1/4 |
| 310204662 | CAM2 MAGNUM HK SAE 25W-60 SG (CAJA 6X3/4GL) | 6X3/4 |
| 310204740 | CAM2 MAGNUM GT TITANIUM FORCE SAE 10W-40 SN (CAJA 3X1GL) | 3X1GL |
| 310204744 | CAM2 MAGNUM MOTOR OIL SAE 30 SF (PACK 12X1/4GL) | 12X1/4 |
| 310204810 | CAM2 MAGNUM MOTOR OIL SAE 40 SF (BAL 5GL) | B5GL |
| 310204840 | CAM2 SUPER HD TITANIUM FORCE SAE 15W-40 CI-4 (CAJA 3X1GL) | 3X1GL |
| 310204844 | CAM2 MAGNUM MOTOR OIL SAE 40 SF (CAJA 12X1/4GL) | 12X1/4 |
| 310204848 | CAM2 MAGNUM MOTOR OIL SAE 40 API SF (CAJA 20X1/4GL) | 20X1/4 |
| 310204944 | CAM2 MAGNUM MOTOR OIL SAE 50 API SF (CAJA 12X1/4GL) | 12X1/4 |
| 310204948 | CAM2 MAGNUM MOTOR OIL SAE 50 API SF (CAJA 20X1/4GL) | 20X1/4 |
| 310205041 | CAM2 MAGNUM TAXI GAS SAE 20W-50 SG (CAJA 6X1GL) | 6X1GL |
| 310205044 | CAM2 MAGNUM GAS SAE 20W-50 SG (CAJA 12X1/4GL) | 12X1/4 |
| 310205144 | CAM2 MAGNUM TAXI OIL SAE 20W-50 SL (CAJA 12X1/4GL) | 12X1/4 |
| 310205244 | CAM2 MAGNUM TAXI OIL SAE 25W-60 SL (CAJA 12X1/4GL) | 12X1/4 |
| 310205310 | CAM2 MARINE PREMIUM TC-W3 (BAL 5GL) | B5GL |
| 310205344 | CAM2 MARINE PREMIUM TC-W3 (CAJA 12X1/4GL) | 12X1/4 |
| 310205346 | CAM2 MARINE PREMIUM TC-W3 (CAJA 24X1/8GL) | 24X1/8 |
| 310205410 | CAM2 MARINE TC-W (BAL 5GL) | B5GL |
| 310205520 | CAM2 METAL PROTECTIVE OIL (CIL 55GL) | 55GL |
| 310205614 | CAM2 MOLY GREASE EP 2 (BAL 35LB) | B35LB |

| | | |
|-----------|--|--------|
| 310205658 | CAM2 MOLY GREASE EP 2 (CAJA 24X1LB) | 24X1LB |
| 310205714 | CAM2 MOLY GREASE EP 3 (BAL 35LB) | B35LB |
| 310205844 | CAM2 MOTORCYCLE MO SAE 20W-50 SJ (CAJA 12X1/4GL) | 12X1/4 |
| 310205944 | CAM2 MOTORCYCLE MO SAE 25W-50 SH (CAJA 12X1/4GL) | 12X1/4 |
| 310206044 | CAM2 MOTORCYCLE MO SAE 25W-50 SJ (CAJA 12X1/4GL) | 12X1/4 |
| 310206144 | CAM2 MOTORCYCLE MO SAE 25W-60 SJ/JASO MA (CAJA 12X1/4GL) | 12X1/4 |
| 310206324 | CAM2 MP RED GREASE NLGI 2 (CIL 400LB) | 400LB |
| 310206414 | CAM2 MP RED GREASE NLGI 3 (BAL 35LB) | B35LB |
| 310206424 | CAM2 MP RED GREASE NLGI 3 (CIL 400LB) | 400LB |
| 310206430 | CAM2 MP RED GREASE NLGI 3 (CUÑETE 120LB) | 120LB |
| 310206458 | CAM2 MP RED GREASE NLGI 3 (CAJA 24X1LB) | 24X1LB |
| 310206481 | CAM2 MP RED GREASE NLGI 3 (LB) | LB |
| 310206610 | CAM2 MPT TORQUE FLUID TO-4 SAE 10W (BAL 5GL) | B5GL |
| 310206620 | CAM2 MPT TORQUE FLUID TO-4 SAE 10W (CIL 55GL) | 55GL |
| 310206710 | CAM2 MPT TORQUE FLUID TO-4 SAE 30 (BAL 5GL) | B5GL |
| 310206720 | CAM2 MPT TORQUE FLUID TO-4 SAE 30 (CIL 55GL) | 55GL |
| 310206810 | CAM2 MPT TORQUE FLUID TO-4 SAE 50 (BAL 5GL) | B5GL |
| 310206820 | CAM2 MPT TORQUE FLUID TO-4 SAE 50 (CIL 55GL) | 55GL |
| 310207014 | CAM2 RACE 2 GREASE NLGI 2 (BAL 35LB) | B35LB |
| 310207214 | CAM2 RACE 4 GREASE NLGI 4 (BAL 35LB) | B35LB |
| 310207310 | CAM2 ROCKDRILL ISO 100 (BAL 5GL) | B5GL |
| 310207320 | CAM2 ROCKDRILL ISO 100 (CIL 55GL) | 55GL |
| 310207424 | CAM2 RODACAM GREASE NLGI 0 (CIL 400LB) | 400LB |
| 310207514 | CAM2 RODACAM HD GREASE NLGI 3 (BAL 35LB) | B35LB |
| 310207558 | CAM2 RODACAM HD GREASE NLGI 3 (CAJA 24X1LB) | 24X1LB |
| 310207610 | CAM2 SOLUBLE OIL (BAL 5GL) | B5GL |
| 310207620 | CAM2 SOLUBLE OIL (CIL 55GL) | 55GL |
| 310207720 | CAM2 SUPER 2T API TB (CIL 55GL) | 55GL |
| 310207751 | CAM2 SUPER 2T API TB (CAJA 100X160ML) | C0.16L |
| 310207752 | CAM2 SUPER 2T API TB (CAJA 100X200ML) | C0.20L |
| 310207810 | CAM2 SUPER 2T R API TB (BAL 5GL) | B5GL |
| 310207851 | CAM2 SUPER 2T R API TB (CAJA 100X160ML) | C0.16L |
| 310207852 | CAM2 SUPER 2T R API TB (CAJA 100X200ML) | C0.20L |
| 310207910 | CAM2 SUPER 2T "R" API TC/JASO FB (BAL 5GL) | B5GL |
| 310207946 | CAM2 SUPER 2T "R" API TC/JASO FB (CAJA 24X1/8GL) | 24X1/8 |
| 310207951 | CAM2 SUPER 2T "R" API TC/JASO FB (CAJA 100X160ML) | C0.16L |
| 310207952 | CAM2 SUPER 2T "R" API TC/JASO FB (CAJA 100X200ML) | C0.20L |
| 310208010 | CAM2 SUPER 2T "R" TC/JASO FB (BAL 5GL) | B5GL |
| 310208051 | CAM2 SUPER 2T "R" TC/JASO FB (CAJA 100X160ML) | C0.16L |
| 310208151 | CAM2 SUPER 2T API TC/JASO FB (CAJA 100X160ML) | C0.16L |
| 310208152 | CAM2 SUPER 2T API TC/JASO FB (CAJA 100X200ML) | C0.20L |
| 310208251 | CAM2 SUPER 2T TC/JASO FB (CAJA 100X160ML) | C0.16L |
| 310208252 | CAM2 SUPER 2T TC/JASO FB (CAJA 100X200ML) | C0.20L |
| 310208344 | CAM2 SUPER ACUATIC TC-W3 (CAJA 12X1/4GL) | 12X1/4 |
| 310208410 | CAM2 SUPER HD PREMIUM PLUS "R" SAE 15W-40 CI-4 (BAL 5GL) | B5GL |
| 310208510 | CAM2 SUPER HD PREMIUM PLUS SAE 15W-40 CI-4 (BAL 5GL) | B5GL |
| 310208511 | CAM2 SUPER HD PREMIUM PLUS SAE 15W-40 CI-4 (BAL 2.5GL) | B2.5GL |
| 310208520 | CAM2 SUPER HD PREMIUM PLUS SAE 15W-40 CI-4 (CIL 55GL) | 55GL |
| 310208540 | CAM2 SUPER HD PREMIUM PLUS SAE 15W-40 CI-4 (CAJA 3X1GL) | 3X1GL |
| 310208541 | CAM2 SUPER HD PREMIUM PLUS SAE 15W-40 CI-4 (CAJA 6X1GL) | 6X1GL |
| 310208544 | CAM2 SUPER HD PREMIUM PLUS SAE 15W-40 CI-4 (CAJA 12X1/4GL) | 12X1/4 |
| 310208611 | CAM2 SUPER HD TITANIUM FORCE SAE 15W-40 CI-4 (BAL 2.5GL) | B2.5GL |
| 310208940 | CAM2 MOTORCYCLE MO SAE 40 SJ (CAJA 3X1GL) | 3X1GL |
| 310208944 | CAM2 MOTORCYCLE MO SAE 40 SJ (CAJA 12X1/4GL) | 12X1/4 |
| 310209802 | CAM2 TAURO N 220 (GL) | GL |
| 310209820 | CAM2 TAURO N 220 (CIL 55GL) | 55GL |
| 310209902 | CAM2 TAURO N 40 (GL) | GL |
| 310210002 | CAM2 TEMP PLATE B (GL) | GL |
| 310210102 | GULF EP LUBRICANT HD ISO 220 (GL) | GL |

| | | |
|-----------|---|--------|
| 310210202 | GULF HARMONY AW PLUS 68 (GL) | GL |
| 310210220 | CAM2 TURBO DIESEL D SAE 30 CF (CIL 55GL) | 55GL |
| 310210310 | CAM2 TURBO DIESEL D SAE 40 CF (BAL 5GL) | B5GL |
| 310210320 | CAM2 TURBO DIESEL D SAE 40 CF (CIL 55GL) | 55GL |
| 310210341 | CAM2 TURBO DIESEL D SAE 40 CF (CAJA 6X1GL) | 6X1GL |
| 310210344 | CAM2 TURBO DIESEL D SAE 40 CF (CAJA 12X1/4GL) | 12X1/4 |
| 310210410 | CAM2 TURBO DIESEL D SAE 50 CF (BAL 5GL) | B5GL |
| 310210420 | CAM2 TURBO DIESEL D SAE 50 CF (CIL 55GL) | 55GL |
| 310210444 | CAM2 TURBO DIESEL D SAE 50 CF (CAJA 12X1/4GL) | 12X1/4 |
| 310210502 | GULF SUPREME DUTY ULE SAE 15W-40 (GL) | GL |
| 310210710 | CAM2 TURBO PLUS SAE 10W CF (BAL 5GL) | B5GL |
| 310210720 | CAM2 TURBO PLUS SAE 10W CF (CIL 55GL) | 55GL |
| 310210810 | CAM2 TURBO PLUS SAE 15W-40 CF-4 (BAL 5GL) | B5GL |
| 310210820 | CAM2 TURBO PLUS SAE 15W-40 CF-4 (CIL 55GL) | 55GL |
| 310210910 | CAM2 TURBO PLUS SAE 25W-50 CF-4 (BAL 5GL) | B5GL |
| 310210920 | CAM2 TURBO PLUS SAE 25W-50 CF-4 (CIL 55GL) | 55GL |
| 310211010 | CAM2 TURBO POWER SAE 25W-60 CH-4 (BAL 5GL) | B5GL |
| 310211011 | CAM2 TURBO POWER SAE 25W-60 CH-4 (BAL 2.5GL) | B2.5GL |
| 310211040 | CAM2 TURBO POWER SAE 25W-60 CH-4 (CAJA 3X1GL) | 3X1GL |
| 310211044 | CAM2 TURBO POWER SAE 25W-60 CH-4 (CAJA 12X1/4GL) | 12X1/4 |
| 310211111 | CAM2 TURBO POWER XV SAE 25W-60 CF-4 (BAL 2.5GL) | B2.5GL |
| 310211210 | CAM2 TURBO SUPER SAE 15W-40 CH-4 (BAL 5GL) | B5GL |
| 310211211 | CAM2 TURBO SUPER SAE 15W-40 CH-4 (BAL 2.5GL) | B2.5GL |
| 310211220 | CAM2 TURBO SUPER SAE 15W-40 CH-4 (CIL 55GL) | 55GL |
| 310211244 | CAM2 TURBO SUPER SAE 15W-40 CH-4 (CAJA 12X1/4GL) | 12X1/4 |
| 310211310 | CAM2 TURBO SUPER SAE 25W-60 CH-4 (BAL 5GL) | B5GL |
| 310211344 | CAM2 TURBO SUPER SAE 25W-60 CH-4 (CAJA 12X1/4GL) | 12X1/4 |
| 310211444 | CAM2 TURBO TAXI OIL SAE 15W-40 CH-4 (CAJA 12X1/4GL) | 12X1/4 |
| 310211544 | CAM2 TURBO TAXI OIL SAE 25W-60 CH-4 (CAJA 12X1/4GL) | 12X1/4 |
| 310211620 | CAM2 TURBO TRUCK SAE 25W-50 CH-4 (CIL 55GL) | 55GL |
| 310211710 | CAM2 TURBO VIS SAE 25W-70 CF-4 (BAL 5GL) | B5GL |
| 310211810 | CAM2 TURBO XV SAE 25W-60 CF-4 (BAL 5GL) | B5GL |
| 310211811 | CAM2 TURBO XV SAE 25W-60 CF-4 (BAL 2.5GL) | B2.5GL |
| 310211820 | CAM2 TURBO XV SAE 25W-60 CF-4 (CIL 55GL) | 55GL |
| 310211848 | CAM2 TURBO XV SAE 25W-60 CF-4 (CAJA 20X1/4GL) | 20X1/4 |
| 310211920 | CAM2 ULTRA INDUSTRIAL GEAR LUBE ISO 320 (CIL 55GL) | 55GL |
| 310212010 | CAM2 ULTRA INDUSTRIAL GEAR LUBE ISO 460 (BAL 5GL) | B5GL |
| 310212110 | CAM2 ULTRA TURBINE OIL ISO 32 (BAL 5GL) | B5GL |
| 310212120 | CAM2 ULTRA TURBINE OIL ISO 32 (CIL 55GL) | 55GL |
| 310212210 | CAM2 ULTRA TURBINE OIL ISO 37 (BAL 5GL) | B5GL |
| 310212310 | CAM2 WHITE NEEDLE 22 (BAL 5GL) | B5GL |
| 310212320 | CAM2 WHITE NEEDLE 22 (CIL 55GL) | 55GL |
| 310212420 | CAM2 WHITE NEEDLE 32 (CIL 55GL) | 55GL |
| 310212910 | GULF ATF DX III (BAL 5GL) | B5GL |
| 310212920 | GULF ATF DX III (CIL 55GL) | 55GL |
| 310212941 | GULF ATF DX III (CAJA 6X1GL) | 6X1GL |
| 310212944 | GULF ATF DX III (CAJA 12X1/4GL) | 12X1/4 |
| 310213020 | GULF CREST EP ISO 100 (CIL 55GL) | 55GL |
| 310213044 | GULF GEAR EP SAE 80W-90 (CAJA 12X1/4GL BOT CONICA) | 12X1/4 |
| 310213120 | GULF CREST EP ISO 32 (CIL 55GL) | 55GL |
| 310213213 | GULF CROWN EP 2 (BAL 16KG) | B16KG |
| 310213220 | GULF HARMONY AW PLUS 68 (CIL 55GL) | 55GL |
| 310213223 | GULF CROWN EP 2 (CIL 180KG) | 180KG |
| 310213302 | GULF DIESELMOTIVE 135 SAE 40 (GL) | GL |
| 310213320 | GULF DIESELMOTIVE 135 SAE 40 (CIL 55GL) | 55GL |
| 310213410 | GULF EP LUBRICANT HD ISO 150 (BAL 5GL) | B5GL |
| 310213420 | GULF EP LUBRICANT HD ISO 150 (CIL 55GL) | 55GL |
| 310213440 | CAM2 MAGNUM MOTOR OIL SAE 40 SL (CAJA 3X1GL) | 3X1GL |
| 310213444 | CAM2 MAGNUM MOTOR OIL SAE 40 SL (CAJA 12X1/4GL) | 12X1/4 |

| | | |
|-----------|---|--------|
| 310213510 | GULF EP LUBRICANT HD ISO 220 (BAL 5GL) | B5GL |
| 310213520 | GULF EP LUBRICANT HD ISO 220 (CIL 55GL) | 55GL |
| 310213610 | GULF EP LUBRICANT HD ISO 320 (BAL 5GL) | B5GL |
| 310213620 | GULF EP LUBRICANT HD ISO 320 (CIL 55GL) | 55GL |
| 310213710 | GULF EP LUBRICANT HD ISO 68 (BAL 5GL) | B5GL |
| 310213720 | GULF EP LUBRICANT HD ISO 68 (CIL 55GL) | 55GL |
| 310213810 | GULF FIDELITY ISO 100 (BAL 5GL) | B5GL |
| 310213820 | GULF FIDELITY ISO 100 (CIL 55GL) | 55GL |
| 310213891 | GULF FIDELITY ISO 100 (BOT 1GL) | BOT1GL |
| 310213920 | GULF FIDELITY ISO 68 (CIL 55GL) | 55GL |
| 310214010 | GULF GEAR EP SAE 80W-90 (BAL 5GL) | B5GL |
| 310214020 | GULF GEAR EP SAE 80W-90 (CIL 55GL) | 55GL |
| 310214110 | GULF GEAR MP SAE 80W-90 (BAL 5GL) | B5GL |
| 310214120 | GULF GEAR MP SAE 80W-90 (CIL 55GL) | 55GL |
| 310214141 | GULF GEAR MP SAE 80W-90 (CAJA 6X1GL) | 6X1GL |
| 310214144 | GULF GEAR MP SAE 80W-90 (CAJA 12X1/4GL) | 12X1/4 |
| 310214210 | GULF GEAR MP SAE 85W-140 (BAL 5GL) | B5GL |
| 310214220 | GULF GEAR MP SAE 85W-140 (CIL 55GL) | 55GL |
| 310214241 | GULF GEAR MP SAE 85W-140 (CAJA 6X1GL) | 6X1GL |
| 310214244 | GULF GEAR MP SAE 85W-140 (CAJA 12X1/4GL) | 12X1/4 |
| 310214310 | GULF GEAR ZA SAE 140 (BAL 5GL) | B5GL |
| 310214320 | GULF WAY H ISO 68 (CIL 55GL) | 55GL |
| 310214344 | GULF GEAR MP SAE 80W-90 (CAJA 12X1/4GL- BOT CONICA) | 12X1/4 |
| 310214410 | GULF GEAR ZA SAE 90 (BAL 5GL) | B5GL |
| 310214420 | GULF WAY H ISO 220 (CIL 55GL) | 55GL |
| 310214444 | GULF GEAR MP SAE 85W-140 (CAJA 12X1/4GL BOT CONICA) | 12X1/4 |
| 310214510 | GULF HARMONY AW ISO 100 (BAL 5GL) | B5GL |
| 310214520 | GULF HARMONY AW ISO 100 (CIL 55GL) | 55GL |
| 310214610 | GULF HARMONY AW PLUS 46 (BAL 5GL) | B5GL |
| 310214620 | CAM2 HYDROFLUID SPECIAL AW ISO 68 (CIL 55GL) | 55GL |
| 310214710 | GULF HARMONY ISO 100 (BAL 5GL) | B5GL |
| 310214720 | GULF HARMONY ISO 100 (CIL 55GL) | 55GL |
| 310214810 | GULF HARMONY AW PLUS 32 (BAL 5GL) | B5GL |
| 310214820 | GULF HARMONY AW ISO 220 (CIL 55GL) | 55GL |
| 310214910 | GULF HARMONY AW ISO 32 (BAL 5GL) | B5GL |
| 310214920 | GULF HARMONY AW ISO 32 (CIL 55GL) | 55GL |
| 310215002 | GULF HARMONY AW ISO 46 (GL) | GL |
| 310215010 | GULF HARMONY AW ISO 46 (BAL 5GL) | B5GL |
| 310215020 | GULF HARMONY AW ISO 46 (CIL 55GL) | 55GL |
| 310215102 | GULF HARMONY AW ISO 68 (GL) | GL |
| 310215110 | GULF HARMONY AW ISO 68 (BAL 5GL) | B5GL |
| 310215120 | GULF HARMONY AW ISO 68 (CIL 55GL) | 55GL |
| 310215202 | GULF EP LUBRICANT HD ISO 150 (GL) | GL |
| 310215210 | GULF HARMONY AW PLUS 68 (BAL 5GL) | B5GL |
| 310215220 | GULF HARMONY HVI ISO 32 (CIL 55GL) | 55GL |
| 310215310 | GULF HARMONY AW PLUS 100 (BAL 5GL) | B5GL |
| 310215320 | GULF HARMONY HVI ISO 68 (CIL 55GL) | 55GL |
| 310215420 | GULF HARMONY ISO 22 (CIL 55GL) | 55GL |
| 310215510 | GULF HARMONY ISO 32 (BAL 5GL) | B5GL |
| 310215520 | GULF HARMONY ISO 32 (CIL 55GL) | 55GL |
| 310215610 | GULF HARMONY ISO 46 (BAL 5GL) | B5GL |
| 310215620 | GULF HARMONY ISO 46 (CIL 55GL) | 55GL |
| 310215710 | GULF HARMONY ISO 68 (BAL 5GL) | B5GL |
| 310215720 | GULF HARMONY ISO 68 (CIL 55GL) | 55GL |
| 310215802 | GULF HT FLUID TO-4 SAE 10W (GL) | GL |
| 310215810 | GULF HT FLUID TO-4 SAE 10W (BAL 5GL) | B5GL |
| 310215820 | GULF HT FLUID TO-4 SAE 10W (CIL 55GL) | 55GL |
| 310215902 | GULF HT FLUID TO-4 SAE 30 (GL) | GL |
| 310215910 | GULF HT FLUID TO-4 SAE 30 (BAL 5GL) | B5GL |

| | | |
|-----------|---|--------|
| 310215920 | GULF HT FLUID TO-4 SAE 30 (CIL 55GL) | 55GL |
| 310216010 | GULF HT FLUID TO-4 SAE 50 (BAL 5GL) | B5GL |
| 310216020 | GULF HT FLUID TO-4 SAE 50 (CIL 55GL) | 55GL |
| 310216120 | GULF MAX SAE 20W-50 (CIL 55GL) | 55GL |
| 310216141 | GULF MAX SAE 20W-50 (CAJA 6X1GL) | 6X1GL |
| 310216144 | GULF MAX SAE 20W-50 (CAJA 12X1/4GL) | 12X1/4 |
| 310216191 | GULF MAX SAE 20W-50 (BOT 1GL) | BOT1GL |
| 310216220 | GULF MAX X SAE 10W-30 (CIL 55GL) | 55GL |
| 310216241 | GULF MAX X SAE 10W-30 (CAJA 6X1GL) | 6X1GL |
| 310216244 | GULF MAX X SAE 10W-30 (CAJA 12X1/4GL) | 12X1/4 |
| 310216320 | GULF HARMONY AW PLUS 100 (CIL 55GL) | 55GL |
| 310216341 | GULF MAX X SAE 10W-40 (CAJA 6X1GL) | 6X1GL |
| 310216344 | GULF MAX X SAE 10W-40 (CAJA 12X1/4GL) | 12X1/4 |
| 310216420 | GULF MAX X SAE 20W-50 (CIL 55GL) | 55GL |
| 310216441 | GULF MAX X SAE 20W-50 (CAJA 6X1GL) | 6X1GL |
| 310216444 | GULF MAX X SAE 20W-50 (CAJA 12X1/4GL) | 12X1/4 |
| 310216510 | GULF MERIT ISO 100 (BAL 5GL) | B5GL |
| 310216520 | GULF MERIT ISO 100 (CIL 55GL) | 55GL |
| 310216620 | GULF MERIT ISO 150 (CIL 55GL) | 55GL |
| 310216720 | GULF HARMONY AW PLUS 46 (CIL 55GL) | 55GL |
| 310216741 | GULF MULTI G SAE 25W-60 (CAJA 6X1GL) | 6X1GL |
| 310216744 | GULF MULTI G SAE 25W-60 (CAJA 12X1/4GL) | 12X1/4 |
| 310216820 | GULF CREST EP ISO 46 (CIL 55GL) | 55GL |
| 310216844 | GULF PRIDE 2T (CAJA 12X1/4GL) | 12X1/4 |
| 310216851 | GULF PRIDE 2T (CAJA 100X160ML) | C0.16L |
| 310216852 | GULF PRIDE 2T (CAJA 100X200ML) | C0.20L |
| 310216910 | GULF PRIDE 3000 (BAL 5GL) | B5GL |
| 310216920 | GULF HARMONY AW PLUS 32 (CIL 55GL) | 55GL |
| 310216944 | GULF PRIDE 3000 (CAJA 12X1/4GL) | 12X1/4 |
| 310217020 | GULFCO LA SUPREME SAE 40 (CIL 55GL) | 55GL |
| 310217041 | GULF PRIDE 4T PLUS SAE 20W-50 (CAJA 6X1GL) | 6X1GL |
| 310217044 | GULF PRIDE 4T PLUS SAE 20W-50 (CAJA 12X1/4GL) | 12X1/4 |
| 310217048 | GULF PRIDE 4T PLUS SAE 20W-50 (CAJA 20X1/4GL) | 20X1/4 |
| 310217120 | GULF EP LUBRICANT HD ISO 460 (CIL 55GL) | 55GL |
| 310217144 | GULF PRIDE 4T PLUS SAE 25W-50 (CAJA 12X1/4GL) | 12X1/4 |
| 310217148 | GULF PRIDE 4T PLUS SAE 25W-50 (CAJA 20X1/4GL) | 20X1/4 |
| 310217220 | GULF SEANATE ISO 680 (CIL 55GL) | 55GL |
| 310217320 | GULF CREST EP ISO 68 (CIL 55GL) | 55GL |
| 310217341 | GULF SINGLE G SAE 40 (CAJA 6X1GL) | 6X1GL |
| 310217344 | GULF SINGLE G SAE 40 (CAJA 12X1/4GL) | 12X1/4 |
| 310217392 | GULF SINGLE G SAE 40 (BOT 1/4GL) | BOT1/4 |
| 310217441 | GULF SINGLE G SAE 50 (CAJA 6X1GL) | 6X1GL |
| 310217444 | GULF SINGLE G SAE 50 (CAJA 12X1/4GL) | 12X1/4 |
| 310217510 | GULF SUPER DIESEL PLUS SAE 25W-50 (BAL 5GL) | B5GL |
| 310217520 | GULF SUPER DIESEL PLUS SAE 25W-50 (CIL 55GL) | 55GL |
| 310217541 | GULF SUPER DIESEL PLUS SAE 25W-50 (CAJA 6X1GL) | 6X1GL |
| 310217544 | GULF SUPER DIESEL PLUS SAE 25W-50 (CAJA 12X1/4GL) | 12X1/4 |
| 310217610 | GULF SUPER DIESEL PLUS SAE 25W-60 (BAL 5GL) | B5GL |
| 310217620 | GULF SUPER DIESEL PLUS SAE 25W-60 (CIL 55GL) | 55GL |
| 310217641 | GULF SUPER DIESEL PLUS SAE 25W-60 (CAJA 6X1GL) | 6X1GL |
| 310217644 | GULF SUPER DIESEL PLUS SAE 25W-60 (CAJA 12X1/4GL) | 12X1/4 |
| 310217648 | GULF SUPER DIESEL PLUS SAE 25W-60 (CAJA 20X1/4GL) | 20X1/4 |
| 310217710 | GULF SUPER DUTY CF SAE 10W (BAL 5GL) | B5GL |
| 310217720 | GULF SUPER DUTY CF SAE 10W (CIL 55GL) | 55GL |
| 310217810 | GULF SUPER DUTY CF SAE 40 (BAL 5GL) | B5GL |
| 310217820 | GULF SUPER DUTY CF SAE 40 (CIL 55GL) | 55GL |
| 310217841 | GULF SUPER DUTY CF SAE 40 (CAJA 6X1GL) | 6X1GL |
| 310217910 | GULF SUPER DUTY CF SAE 50 (BAL 5GL) | B5GL |
| 310217920 | GULF SUPER DUTY CF SAE 50 (CIL 55GL) | 55GL |

| | | |
|-----------|--|--------|
| 310217941 | GULF SUPER DUTY CF SAE 50 (CAJA 6X1GL) | 6X1GL |
| 310218002 | GULF SUPER DUTY LE SAE 15W-40 (GL) | GL |
| 310218010 | GULF SUPER DUTY LE SAE 15W-40 (BAL 5GL) | B5GL |
| 310218020 | GULF SUPER DUTY LE SAE 15W-40 (CIL 55GL) | 55GL |
| 310218041 | GULF SUPER DUTY LE SAE 15W-40 (CAJA 6X1GL) | 6X1GL |
| 310218044 | GULF SUPER DUTY LE SAE 15W-40 (CAJA 12X1/4GL) | 12X1/4 |
| 310218110 | GULF SUPER DUTY XLE SAE 15W-40 (BAL 5GL) | B5GL |
| 310218111 | GULF SUPER DUTY XLE SAE 15W-40 (BAL 2.5GL) | B2.5GL |
| 310218120 | GULF SUPER DUTY XLE SAE 15W-40 (CIL 55GL) | 55GL |
| 310218141 | GULF SUPER DUTY XLE SAE 15W-40 (CAJA 6X1GL) | 6X1GL |
| 310218144 | GULF SUPER DUTY XLE SAE 15W-40 (CAJA 12X1/4GL) | 12X1/4 |
| 310218202 | GULF SUPERFLEET SUPREME SAE 15W-40 (GL) | GL |
| 310218210 | GULF SUPERFLEET SUPREME SAE 15W-40 (BAL 5GL) | B5GL |
| 310218211 | GULF SUPERFLEET SUPREME SAE 15W-40 (BAL 2.5GL) | B2.5GL |
| 310218220 | GULF SUPERFLEET SUPREME SAE 15W-40 (CIL 55GL) | 55GL |
| 310218241 | GULF SUPERFLEET SUPREME SAE 15W-40 (CAJA 6X1GL) | 6X1GL |
| 310218244 | GULF SUPERFLEET SUPREME SAE 15W-40 (CAJA 12X1/4GL) | 12X1/4 |
| 310218320 | GULF THERM 32 (CIL 55GL) | 55GL |
| 310218410 | GULF UNIV TRACTOR TRANSMISSION FLUID SAE 80W (BAL 5GL) | B5GL |
| 310218420 | GULF UNIV TRACTOR TRANSMISSION FLUID SAE 80W (CIL 55GL) | 55GL |
| 310218520 | GULF UNIV TRACTOR TRANSMISSION FLUID SAE 85W (CIL 55GL) | 55GL |
| 310218610 | GULFCO FLEET L SAE 15W-40 (BAL 5GL) | B5GL |
| 310218620 | GULFCO FLEET L SAE 15W-40 (CIL 55GL) | 55GL |
| 310218720 | GULFCO LA SAE 40 (CIL 55GL) | 55GL |
| 310220610 | CAM2 MAGNUM GT SAE 20W-50 SL (BAL 5GL) | B5GL |
| 310220641 | CAM2 MAGNUM GT SAE 20W-50 SL (CAJA 6X1GL) | 6X1GL |
| 310220644 | CAM2 MAGNUM GT SAE 20W-50 SL (CAJA 12X1/4GL) | 12X1/4 |
| 310220710 | CAM2 MAGNUM GT SAE 20W-50 SM (BAL 5GL) | B5GL |
| 310220844 | CAM2 SUPER HD PREMIUM PLUS SAE 15W-40 CI-4 (CAJA 12X1/4GL) | 12X1/4 |
| 310220944 | CAM2-SUPER HD PREMIUM PLUS SAE 15W-40 CI-4 (CAJA 12X1/4GL) | 12X1/4 |
| 310221010 | CAM2 ROCKDRILL ISO 150 (BAL 5GL) | B5GL |
| 310221130 | CAM2 RACE GREASE NLGI 2 (CUÑETE 120LB) | 120LB |
| 310221220 | CAM2 MARINE TC-W (CIL 55GL) | 55GL |
| 310221344 | CAM2 MULTI VEHICLE ATF (CAJA 12X1/4GL) | 12X1/4 |
| 310221420 | GULF HARMONY HVI 32 (CIL 55GL) | 55GL |
| 310221520 | GULF HARMONY 46 (CIL 55GL) | 55GL |
| 310221610 | CAM2 SUPER ACUATIC TC-W3 (BAL 5GL) | B5GL |
| 310221810 | CAM2 MARINE PREMIUM TC-W3 (BAL 5GL) | B5GL |
| 310221962 | CAM2 MAGNUM TAXI GAS 20W-50 SG (CAJA 6X3/4GL) | 6X3/4 |
| 310222044 | CAM2 MAGNUM MOTOR OIL SAE 40 SF (CAJA 12X1/4GL) | 12X1/4 |
| 310222124 | CAM2 LITHIUM MULTIPURPOSE GREASE EP 2 (CIL 400LB) | 400LB |
| 310222283 | CAM2 GRASA RODACAM HD (UND(B)) | UND(B) |
| 310222344 | CAM2 MAGNUM MOTOR OIL SAE 30 SF (CAJA 12X1/4GL) | 12X1/4 |
| 310222444 | CAM2 MAGNUM MOTOR OIL SAE 50 SF (PACK 12X1/4GL) | 12X1/4 |
| 310222544 | CAM2 MOTORCYCLE MO SAE 25W-60 SJ/JASO MA (PACK 12X1/4GL) | 12X1/4 |
| 310222644 | CAM2 MOTORCYCLE MO SAE 25W-50 SJ (PACK 12X1/4GL) | 12X1/4 |
| 310222744 | CAM2- TURBO SUPER 15W-40 CH-4 (CAJA 12X1/4GL) | 12X1/4 |
| 310222810 | GULF PRIDE 3000 (BAL 5GL) | B5GL |
| 310222981 | CAM2 MP RED LD GREASE NLGI 3 (LB) | LB |
| 310223010 | GULF UNIV TRACTOR TRANSMISSION FLUID SAE 85W (BAL 5GL) | B5GL |
| 310223130 | CAM2 RACE GREASE NLGI 3 (CUÑETE 120LB) | 120LB |
| 310223220 | CAM2 HEAT TRANSFER OIL ISO 32 (CIL 55GL) | 55GL |
| 310223294 | CAM2 GRASA GOLDEN (POTE 1LB) | POT1LB |
| 310223410 | GULF SUPER DUTY XLE SAE 15W-40 CI-4 PLUS (BIDON 5GL) | B5GL |
| 310223602 | CAM2 TEMP PLATE A (GL) | GL |
| 310223710 | MAXXOIL ACEITE STAR PREMIUM SAE 15W-40 (BAL 5GL) | B5GL |
| 310223711 | MAXXOIL ACEITE STAR PREMIUM SAE 15W-40 (BAL 2.5GL) | B2.5GL |
| 310223814 | MAXXOIL MAXXI RED GREASE- (BAL 35LB) | B35LB |
| 310223910 | MAXXOIL ACEITE HIDROLINA ISO 68 KIT (BAL 5GL) | B5GL |

| | | |
|-----------|---|--------|
| 310224028 | MAXXOIL GRASA CALCIO ROJA 3 (CIL 397LB) | 397LB |
| 310224110 | MAXXOIL ACEITE 2T API TB (BAL 5GL) | B5GL |
| 310224151 | MAXXOIL ACEITE 2T API TB (CAJA 100X160ML) | C0.16L |
| 310224165 | MAXXOIL ACEITE 2T API TB (CAJA 100X190ML) | C0.19L |
| 310224210 | MAXXOIL ACEITE ACUATICO TC-W (BAL 5GL) | B5GL |
| 310224310 | MAXXOIL ACEITE AIRMAXX RED 2T API TB (BAL 5GL) | B5GL |
| 310224320 | CAM2 HEAT TRANSFER OIL ISO 100 (CIL 55GL) | 55GL |
| 310224351 | MAXXOIL ACEITE AIRMAXX RED 2T API TB (CAJA 100X160ML) | C0.16L |
| 310224410 | MAXXOIL ACEITE DIESEL A CF-4 SAE 25W-50 (BAL 5GL) | B5GL |
| 310224510 | MAXXOIL ACEITE DIESEL CD SAE 40 (BAL 5GL) | B5GL |
| 310224620 | MAXXOIL ACEITE DIESEL CD SAE 40 AZUL (CIL 55GL) | 55GL |
| 310224702 | MAXXOIL ACEITE DIESEL CD SAE 50 (GL) | GL |
| 310224710 | MAXXOIL ACEITE DIESEL CD SAE 50 (BAL 5GL) | B5GL |
| 310224820 | MAXXOIL ACEITE DIESEL CD SAE 50 AZUL (CIL 55GL) | 55GL |
| 310224910 | MAXXOIL ACEITE DIESEL CD SAE 50 LV (BAL 5GL) | B5GL |
| 310224920 | MAXXOIL ACEITE DIESEL CD SAE 50 LV (CIL 55GL) | 55GL |
| 310225020 | MAXXOIL ACEITE DIESEL CD SAE 50 LV AZUL (CIL 55GL) | 55GL |
| 310225110 | MAXXOIL ACEITE DIESEL CF-2 SAE 40 (BAL 5GL) | B5GL |
| 310225120 | MAXXOIL STAR MAXX PLUS DIESEL MULTIGRADO SAE 15W-40 (CIL 55GL) | 55GL |
| 310225210 | MAXXOIL ACEITE DIESEL CF-2 SAE 50 (BAL 5GL) | B5GL |
| 310225220 | MAXXOIL STAR MAXX SPECIAL DIESEL MULTIGRADO SAE 25W-60 (CIL 55GL) | 55GL |
| 310225310 | MAXXOIL ACEITE DIESEL CF-4 SAE 15W-40 (BAL 5GL) | B5GL |
| 310225320 | MAXXOIL ACEITE DIESEL CF-4 SAE 15W-40 (CIL 55GL) | 55GL |
| 310225410 | MAXXOIL ACEITE DIESEL CF-4 SAE 25W-60 (BAL 5GL) | B5GL |
| 310225420 | MAXXOIL ACEITE DIESEL CF-4 SAE 25W-60 (CIL 55GL) | 55GL |
| 310225510 | MAXXOIL ACEITE DIESEL V SAE 25W-50 CF-4 (BAL 5GL) | B5GL |
| 310225520 | MAXXOIL ACEITE DIESEL V SAE 25W-50 CF-4 (CIL 55GL) | 55GL |
| 310225649 | MAXXOIL ACEITE GAS PLUS GLP/GNV SAE 25W-50 (CAJA 12X1L) | 12X1L |
| 310225710 | MAXXOIL ACEITE GL-1 SAE 140 (BAL 5GL) | B5GL |
| 310225810 | MAXXOIL ACEITE GL-1 SAE 250 (BAL 5GL) | B5GL |
| 310225820 | MAXXOIL ACEITE GL-1 SAE 250 (CIL 55GL) | 55GL |
| 310225910 | MAXXOIL ACEITE GL-1 SAE 90 (BAL 5GL) | B5GL |
| 310225920 | MAXXOIL ACEITE GL-1 SAE 90 (CIL 55GL) | 55GL |
| 310226049 | MAXXOIL ACEITE HD MOTOR OIL SAE 30 (CAJA 12X1L) | 12X1L |
| 310226144 | MAXXOIL ACEITE HD MOTOR OIL SAE 50 (CAJA 12X1/4GL) | 12X1/4 |
| 310226148 | MAXXOIL ACEITE HD MOTOR OIL SAE 50 (CAJA 20X1/4GL) | 20X1/4 |
| 310226149 | MAXXOIL ACEITE HD MOTOR OIL SAE 50 (CAJA 12X1L) | 12X1L |
| 310226210 | MAXXOIL ACEITE HIDRAULICO AW 68 (BAL 5GL) | B5GL |
| 310226220 | MAXXOIL ACEITE HIDRAULICO AW 68 (CIL 55GL) | 55GL |
| 310226310 | MAXXOIL ACEITE HIDROLINA ISO 68 (BAL 5GL) | B5GL |
| 310226320 | MAXXOIL ACEITE HIDROLINA ISO 68 (CIL 55GL) | 55GL |
| 310226449 | MAXXOIL ACEITE MO KILOM SAE 25W-60 SG (CAJA 12X1L) | 12X1L |
| 310226549 | MAXXOIL ACEITE MOTOCAR 4T PLUS SAE 25W-50 (CAJA 12X1L) | 12X1L |
| 310226602 | MAXXOIL ACEITE NATTO (GL) | GL |
| 310226610 | MAXXOIL ACEITE NATTO (BAL 5GL) | B5GL |
| 310226720 | MAXXOIL ACEITE NATTO AZUL (CIL 55GL) | 55GL |
| 310226820 | MAXXOIL ACEITE DE PROCESO ISO 220 AZUL (CIL 55GL) | 55GL |
| 310227010 | MAXXOIL ACEITE TRACTOR MAXX FLUID SAE 10W-30 (BAL 5GL) | B5GL |
| 310227114 | MAXXOIL GRASA BLACK CHASSIS 2.5 (BAL 35LB) | B35LB |
| 310227128 | MAXXOIL GRASA BLACK CHASSIS 2.5 (CIL 397LB) | 397LB |
| 310227214 | MAXXOIL GRASA BLACK CHASSIS 3 (BAL 35LB) | B35LB |
| 310227228 | MAXXOIL GRASA BLACK CHASSIS 3 (CIL 397LB) | 397LB |
| 310227314 | MAXXOIL GRASA LITHIUM EP-2 (BAL 35LB) | B35LB |
| 310227414 | MAXXOIL GRASA MAXXI YELLOW GREASE (BAL 35LB) | B35LB |
| 310227514 | MAXXOIL GRASA RED GREASE (BAL 35LB) | B35LB |
| 310227614 | MAXXOIL GRASA RED MP-3 (BAL 35LB) | B35LB |
| 310227714 | MAXXOIL GRASA RODAMAXX SODIUM (BAL 35LB) | B35LB |
| 310227814 | MAXXOIL MAXXI RED GREASE (BAL 35LB) | B35LB |
| 310227828 | MAXXOIL MAXXI RED GREASE (CIL 397LB) | 397LB |

| | | |
|-----------|--|--------|
| 310228011 | MAXXOIL STAR MAXX ULTRA SAE 25W-50 A CF-4 (BAL 2.5GL) | B2.5GL |
| 310228210 | MAXXOIL ACEITE POWER MAXX SAE 10W CF (BAL 5GL) | B5GL |
| 310228348 | MAXXOIL ACEITE HD MOTOR OIL SAE 40 (CAJA 20X1/4GL) | 20X1/4 |
| 310228349 | MAXXOIL ACEITE HD MOTOR OIL SAE 40 (CAJA 12X1L) | 12X1L |
| 310228414 | MAXXOIL GRASA FRENO SODIUM (BAL 35LB) | B35LB |
| 310228511 | MAXXOIL STAR MAXX SPECIAL V SAE 25W-60 CF-4 (BAL 2.5GL) | B2.5GL |
| 310228614 | MAXXOIL GRASA DE RODAJE NLGI 3 (BAL 35LB) | B35LB |
| 310228714 | MAXXOIL GRASA MP LITIO NLGI 3 (BAL 35LB) | B35LB |
| 310228814 | MAXXOIL GRASA BLACK CHASSIS (BAL 35LB) | B35LB |
| 310228914 | MAXXOIL GRASA ROJA NLGI 3 (BAL 35LB) | B35LB |
| 310229024 | MAXXOIL GRASA MP LITIO NLGI 2 (CIL 400LB) | 400LB |
| 310229144 | CAM2 4T MOTORCYCLE SYNBLEND SAE 15W-50 SN/JASO MA2 (CJ 12X1/4GL) | 12X1/4 |
| 310229244 | CAM2 4T MOTORCYCLE MO SYNBLEND SAE 20W-50 SN/JASO MA2 (CAJA 12X1/4GL) | 12X1/4 |
| 310229320 | GULF FIDELITY ISO 46 (CIL 55GL) | 55GL |
| 310229420 | GULF GEAR XP SAE 80W GL-4 (CIL 55GL) | 55GL |
| 310229520 | GULF GEAR HD SAE 85W-90 GL-5 (CIL 55GL) | 55GL |
| 310229610 | MAXXOIL STAR MAXX PLUS DIESEL MULTIGRADO SAE 15W-40 (BAL 5GL) | B5GL |
| 310229710 | MAXXOIL STAR MAXX SPECIAL DIESEL MULTIGRADO SAE 25W-60 (BAL 5GL) | B5GL |
| 310229849 | GULF PRIDE 4T PLUS SAE 25W-50 (CAJA 12X1L) | 12X1L |
| 310229949 | GULF PRIDE 4T PLUS SAE 20W-50 (CAJA 12X1L) | 12X1L |
| 310230310 | GULF GEAR HD SAE 85W-90 GL-5 (BAL 5GL) | B5GL |
| 310230410 | GULF GEAR XP SAE 80W GL-4 (BAL 5GL) | B5GL |
| 310230640 | CAM2 FORCE PRO SAE 10W-30 SYNTHETIC BLEND API SP ILSAC GF-6A (CAJA 3X1GL) | 3X1GL |
| 310230744 | CAM2 FORCE PRO SAE 10W-30 SYNTHETIC BLEND API SP ILSAC GF-6A (CAJA 12X1/4GL) | 12X1/4 |
| 310230840 | CAM2 FORCE 1 SAE 5W-30 FULL SYNTHETIC API SP ILSAC GF-6A (CAJA 3X1GL) | 3X1GL |
| 310230944 | CAM2 FORCE 1 SAE 5W-30 FULL SYNTHETIC API SP ILSAC GF-6A (CAJA 12X1/4GL) | 12X1/4 |
| 310231040 | CAM2 MGT SAE 10W-30 API SP ILSAC GF-6 (CAJA 3X1GL) | 3X1GL |
| 310231144 | CAM2 MGT SAE 10W-30 API SP ILSAC GF-6 (CAJA 12X1/4GL) | 12X1/4 |
| 310231240 | CAM2 MGT SAE 20W-50 API SP (CAJA 3X1GL) | 3X1GL |
| 310231344 | CAM2 MGT SAE 20W-50 API SP (CAJA 12X1/4GL) | 12X1/4 |
| 310231449 | CAM2 MOTORCYCLE 4T SAE 20W-50 SJ/JASO MA2 (CAJA 12X1L) | 12X1L |
| 310231549 | CAM2 MOTORCYCLE 4T SAE 25W-50 SJ/JASO MA2 (CAJA 12X1L) | 12X1L |
| 310231649 | CAM2 MOTORCYCLE 4T SAE 25W-60 SJ/JASO MA2 (CAJA 12X1L) | 12X1L |
| 310231744 | CAM2 FORCE PRO SAE 10W-40 SYNTHETIC BLEND API SP CAJA 12X1/4GL) | 12X1/4 |
| 310231849 | CAM2 X-CROSS PRO 4T SAE 20W-50 SYNTHETIC BLEND API SN/JASO MA2 (CAJA 12X1L) | 12X1L |
| 310231949 | CAM2 X-CROSS PRO 4T SAE 15W-50 SYNTHETIC BLEND API SN/JASO MA2 (CAJA 12X1L) | 12X1L |
| 310600363 | CAM2 OIL TREATMENT (CAJA 24X473ML) | 24X473 |
| 310700198 | CAM2 PREMIUM EXTENDED LIFE ANTIFREEZE/COOLANT 50/50 (CAJA 4X1GL) | 4X1GL |
| 310700520 | CAM2 HD ELC ANTIFREEZE PREDILUTED 50/50 (CIL 55GL) | 55GL |
| 310700620 | CAM2 HD FULL STRENGTH ANTIFREEZE/COOLANT PREDILUTED 50/50 (CIL 55GL) | 55GL |
| 310700741 | CAM2 PREMIUM EXTENDED LIFE ANTIFREEZE/COOLANT 50/50 (CAJA 6X1GL) | 6X1GL |
| 310700841 | CAM2 ULTRA GREEN COOLANT ANTIFREEZE 17% (CAJA 6X1GL) | 6X1GL |
| 310700941 | CAM2 ULTRA GREEN COOLANT ANTIFREEZE 33% (CAJA 6X1GL) | 6X1GL |
| 310701098 | CAM2 ULTRA GREEN COOLANT ANTIFREEZE 33% (CAJA 4X1GL) | 4X1GL |
| 320100102 | CAM2 CAMSOL A 130 (GL) | GL |
| 320100202 | CAM2 FULL SYNTHETIC DEXRON VI LOW VISCOSITY ATF (GL) | GL |
| 320100302 | CAM2 MULTI VEHICLE SYNTHETIC BLEND ATF (GL) | GL |
| 320100402 | CAM2 SUPERPRO MAX SYNTHETIC BLEND SAE 10W-30 SN (GL) | GL |
| 320100502 | CAM2 SUPERPRO MAX SYNTHETIC BLEND SAE 10W-40 SN (GL) | GL |
| 320100632 | CAM2 SUPERPRO MAX SYNTHETIC BLEND SAE 20W-50 SN (GL) | GL |
| 320100702 | CAM2 SYNAVEX SAE 5W-30 SN (GL) | GL |
| 320100802 | CAM2 TAURO 22 (GL) | GL |
| 320100902 | CAM2 TAURO B22 (GL) | GL |
| 320101002 | CAM2 TAURO 32 (GL) | GL |
| 320101102 | CAM2 TAURO 460 (GL) | GL |
| 320101202 | CAM2 TAURO N 22 (GL) | GL |

| | | |
|-----------|---|--------|
| 320101302 | CAM2 TRANSFORMER OIL INHIBITED (GL) | GL |
| 320101410 | CHEVRON 1000 THF (BAL 5GL) | B5GL |
| 320101420 | CHEVRON 1000 THF (CIL 55GL) | 55GL |
| 320101510 | CHEVRON 2-CYCLE OIL TC-W3 (BAL 5GL) | B5GL |
| 320101544 | CHEVRON 2-CYCLE OIL TC-W3 (CAJA 12X1/4GL) | 12X1/4 |
| 320101602 | CHEVRON AMERICAN INDUSTRIAL OIL ISO 150 (GL) | GL |
| 320101702 | CHEVRON ARIES 100 (GL) | GL |
| 320101710 | CHEVRON ARIES 100 (BAL 5GL) | B5GL |
| 320101720 | CHEVRON ARIES 100 (CIL 55GL) | 55GL |
| 320101802 | CHEVRON ARIES 150 (GL) | GL |
| 320101820 | CHEVRON ARIES 150 (CIL 55GL) | 55GL |
| 320101902 | CHEVRON DELO SYN-GEAR XDM SAE 75W-90 (GL) | GL |
| 320101944 | CHEVRON ATF MERCON V (CAJA 12X1/4GL) | 12X1/4 |
| 320102020 | CHEVRON ATF TYPE SP III (CIL 55GL) | 55GL |
| 320102102 | CHEVRON AUTOMATIC TRANSMISSION FLUID MD-3 (GL) | GL |
| 320102110 | CHEVRON AUTOMATIC TRANSMISSION FLUID MD-3 (BAL 5GL) | B5GL |
| 320102120 | CHEVRON AUTOMATIC TRANSMISSION FLUID MD-3 (CIL 55GL) | 55GL |
| 320102144 | CHEVRON AUTOMATIC TRANSMISSION FLUID MD-3 (CAJA 12X1/4GL) | 12X1/4 |
| 320102221 | CHEVRON BAMBURI OIL 220 GB (CIL 200L) | 200L |
| 320102324 | CHEVRON BLACK PEARL GREASE EP 0 (CIL 400LB) | 400LB |
| 320102381 | CHEVRON BLACK PEARL GREASE EP 0 (LB) | LB |
| 320102424 | CHEVRON BLACK PEARL GREASE EP 1 (CIL 400LB) | 400LB |
| 320102481 | CHEVRON BLACK PEARL GREASE EP 1 (LB) | LB |
| 320102514 | CHEVRON BLACK PEARL GREASE EP 2 (BAL 35LB) | B35LB |
| 320102524 | CHEVRON BLACK PEARL GREASE EP 2 (CIL 400LB) | 400LB |
| 320102581 | CHEVRON BLACK PEARL GREASE EP 2 (LB) | LB |
| 320102610 | CHEVRON BRIGHT-CUT METALWORKING FLUID AH (BAL 5GL) | B5GL |
| 320102620 | CHEVRON BRIGHT-CUT METALWORKING FLUID AH (CIL 55GL) | 55GL |
| 320102720 | CHEVRON CAPELLA P 68 (CIL 55GL) | 55GL |
| 320102810 | CHEVRON CAPELLA WF 68 (BAL 5GL) | B5GL |
| 320102820 | CHEVRON CAPELLA WF 68 (CIL 55GL) | 55GL |
| 320102920 | CHEVRON CETUS DE 100 (CIL 55GL) | 55GL |
| 320103010 | CHEVRON CETUS HIPERSYN OIL 46 (BAL 5GL) | B5GL |
| 320103102 | CHEVRON CETUS PAO 32 (GL) | GL |
| 320103120 | CHEVRON CETUS PAO 32 (CIL 55GL) | 55GL |
| 320103210 | CHEVRON CLARITY HYDRAULIC OIL AW-46 (BAL 5GL) | B5GL |
| 320103320 | CHEVRON CLARITY SYNTHETIC HYDRAULIC OIL AW 46 (CIL 55GL) | 55GL |
| 320103414 | CHEVRON COUPLING GREASE (BAL 35LB) | B35LB |
| 320103530 | CHEVRON CURVE GREASE (CUÑETE 120LB) | 120LB |
| 320103610 | CHEVRON DELO 100 MOTOR OIL SAE 40 (BAL 5GL) | B5GL |
| 320103620 | CHEVRON DELO 100 MOTOR OIL SAE 40 (CIL 55GL) | 55GL |
| 320103710 | CHEVRON DELO 400 LE SYNTHETIC SAE 5W-40 (BAL 5GL) | B5GL |
| 320103720 | CHEVRON DELO 400 LE SYNTHETIC SAE 5W-40 (CIL 55GL) | 55GL |
| 320103740 | CHEVRON DELO 400 LE SYNTHETIC SAE 5W-40 (CAJA 3X1GL) | 3X1GL |
| 320103802 | CHEVRON DELO 400 MGX SAE 15W-40 (GL) | GL |
| 320103810 | CHEVRON DELO 400 MGX SAE 15W-40 (BAL 5GL) | B5GL |
| 320103820 | CHEVRON DELO 400 MGX SAE 15W-40 (CIL 55GL) | 55GL |
| 320103832 | CHEVRON DELO 400 MGX SAE 15W-40 (BIN 275GL) | 275GL |
| 320103840 | CHEVRON DELO 400 MGX SAE 15W-40 (CAJA 3X1GL) | 3X1GL |
| 320103844 | CHEVRON DELO 400 MGX SAE 15W-40 (CAJA 12X1/4GL) | 12X1/4 |
| 320104010 | CHEVRON DELO 400 MULTIGRADE LE SAE 15W-40 (BAL 5GL) | B5GL |
| 320104110 | CHEVRON DELO 400 MULTIGRADE SAE 15W-40 (BAL 5GL) | B5GL |
| 320104120 | CHEVRON DELO 400 MULTIGRADE SAE 15W-40 (CIL 55GL) | 55GL |
| 320104140 | CHEVRON DELO 400 MULTIGRADE SAE 15W-40 (CAJA 3X1GL) | 3X1GL |
| 320104144 | CHEVRON DELO 400 MULTIGRADE SAE 15W-40 (CAJA 12X1/4GL) | 12X1/4 |
| 320104240 | CHEVRON DELO 400 XLE SYNBLEND SAE 10W-30 (CAJA 3X1GL) | 3X1GL |
| 320104320 | CHEVRON RANDO HD ISO 10 (CIL 55GL) | 55GL |
| 320104402 | CHEVRON DELO GEAR ESI SAE 80W-90 (GL) | GL |
| 320104410 | CHEVRON DELO GEAR ESI SAE 80W-90 (BAL 5GL) | B5GL |

| | | |
|-----------|---|--------|
| 320104420 | CHEVRON DELO GEAR ESI SAE 80W-90 (CIL 55GL) | 55GL |
| 320104444 | CHEVRON DELO GEAR ESI SAE 80W-90 (CAJA 12X1/4GL) | 12X1/4 |
| 320104502 | CHEVRON DELO GEAR ESI SAE 85W-140 (GL) | GL |
| 320104510 | CHEVRON DELO GEAR ESI SAE 85W-140 (BAL 5GL) | B5GL |
| 320104520 | CHEVRON DELO GEAR ESI SAE 85W-140 (CIL 55GL) | 55GL |
| 320104544 | CHEVRON DELO GEAR ESI SAE 85W-140 (CAJA 12X1/4GL) | 12X1/4 |
| 320104655 | CHEVRON DELO GREASES EP 2 (CAJA 4X10X14OZ) | 10X14Z |
| 320104714 | CHEVRON DELO HEAVY DUTY MOLY 3% EP 2 (BAL 35LB) | B35LB |
| 320104724 | CHEVRON DELO HEAVY DUTY MOLY 3% EP 2 (CIL 400LB) | 400LB |
| 320104814 | CHEVRON DELO HEAVY DUTY MOLY 5% EP 2 (BAL 35LB) | B35LB |
| 320104824 | CHEVRON DELO HEAVY DUTY MOLY 5% EP 2 (CIL 400LB) | 400LB |
| 320104910 | CHEVRON DELO SYN-TRANS XE SAE 50 (BAL 5GL) | B5GL |
| 320105010 | CHEVRON DELO SYN-GEAR XDM SAE 80W-140 (BAL 5GL) | B5GL |
| 320105020 | CHEVRON DELO SYN-GEAR XDM SAE 80W-140 (CIL 55GL) | 55GL |
| 320105210 | CHEVRON DELO SYNTHETIC TRANSMISSION FLUID SAE 50 (BAL 5GL) | B5GL |
| 320105302 | CHEVRON DELO TORQFORCE FD SAE 60 (GL) | GL |
| 320105320 | CHEVRON DELO TORQFORCE FD SAE 60 (CIL 55GL) | 55GL |
| 320105402 | CHEVRON DELO TORQFORCE SAE 10W (GL) | GL |
| 320105420 | CHEVRON DELO TORQFORCE SAE 10W (CIL 55GL) | 55GL |
| 320105502 | CHEVRON DELO TORQFORCE SAE 30 (GL) | GL |
| 320105520 | CHEVRON DELO TORQFORCE SAE 30 (CIL 55GL) | 55GL |
| 320105602 | CHEVRON DELO TORQFORCE SAE 50 (GL) | GL |
| 320105620 | CHEVRON DELO TORQFORCE SAE 50 (CIL 55GL) | 55GL |
| 320105702 | CHEVRON DELO TORQFORCE SAE 60 (GL) | GL |
| 320105720 | CHEVRON DELO TORQFORCE SAE 60 (CIL 55GL) | 55GL |
| 320105820 | CHEVRON DELO TRANSMISSION FLUID ESI 40 (CIL 55GL) | 55GL |
| 320105910 | CHEVRON DRIVE TRAIN FLUID HD 50 (BAL 5GL) | B5GL |
| 320106002 | CHEVRON DRIVE TRAIN FLUID HD SAE 10W (GL) | GL |
| 320106010 | CHEVRON DRIVE TRAIN FLUID HD SAE 10W (BAL 5GL) | B5GL |
| 320106020 | CHEVRON DRIVE TRAIN FLUID HD SAE 10W (CIL 55GL) | 55GL |
| 320106102 | CHEVRON DRIVE TRAIN FLUID HD SAE 30 (GL) | GL |
| 320106110 | CHEVRON DRIVE TRAIN FLUID HD SAE 30 (BAL 5GL) | B5GL |
| 320106120 | CHEVRON DRIVE TRAIN FLUID HD SAE 30 (CIL 55GL) | 55GL |
| 320106202 | CHEVRON DRIVE TRAIN FLUID HD SAE 50 (GL) | GL |
| 320106302 | CHEVRON DRIVE TRAIN FLUID HD SAE 60 (GL) | GL |
| 320106320 | CHEVRON DRIVE TRAIN FLUID HD SAE 60 (CIL 55GL) | 55GL |
| 320106424 | CHEVRON DURA-LITH GREASE EP 1 (CIL 400LB) | 400LB |
| 320106514 | CHEVRON FM ALC GREASE EP 2 (BAL 35LB) | B35LB |
| 320106614 | CHEVRON FM GREASE EP 0 (BAL 35LB) | B35LB |
| 320106624 | CHEVRON FM GREASE EP 0 (CIL 400LB) | 400LB |
| 320106702 | CHEVRON GST OIL ISO 32 (GL) | GL |
| 320106720 | CHEVRON GST OIL ISO 32 (CIL 55GL) | 55GL |
| 320106802 | CHEVRON GST OIL ISO 46 (GL) | GL |
| 320106820 | CHEVRON GST OIL ISO 46 (CIL 55GL) | 55GL |
| 320106902 | CHEVRON GST OIL ISO 68 (GL) | GL |
| 320106920 | CHEVRON GST OIL ISO 68 (CIL 55GL) | 55GL |
| 320107044 | CHEVRON HAVOLINE 2-CYCLE ENGINE OIL TC-W3 (CAJA 12X1/4GL) | 12X1/4 |
| 320107144 | CHEVRON HAVOLINE ATF MERCON V (CAJA 12X1/4GL) | 12X1/4 |
| 320107244 | CHEVRON HAVOLINE GAS SAE 20W-50 (CAJA 12X1/4GL) | 12X1/4 |
| 320107344 | CHEVRON HAVOLINE GEAR OIL SAE 80W-90 (CAJA 12X1/4GL) | 12X1/4 |
| 320107444 | CHEVRON HAVOLINE GEAR OIL SAE 85W-140 (CAJA 12X1/4GL) | 12X1/4 |
| 320107531 | CHEVRON HAVOLINE LS GEAR LUBRICANT SAE 80W-90 (CUÑETE 16GL) | 16GL |
| 320107620 | CHEVRON HAVOLINE MOTOR OIL SAE 20W-50 (CIL 55GL) | 55GL |
| 320107644 | CHEVRON HAVOLINE MOTOR OIL SAE 20W-50 (CAJA 12X1/4GL) | 12X1/4 |
| 320107744 | CHEVRON HAVOLINE MOTORCYCLE OIL 4T SAE 10W-30 (CAJA 12X1/4GL) | 12X1/4 |
| 320107844 | CHEVRON HAVOLINE MOTORCYCLE OIL 4T SAE 10W-40 (CAJA 12X1/4GL) | 12X1/4 |
| 320107849 | CHEVRON HAVOLINE MOTORCYCLE OIL 4T SAE 10W-40 (CAJA 12X1L) | 12X1L |
| 320107944 | CHEVRON HAVOLINE MOTORCYCLE OIL 4T SAE 20W-50 (CAJA 12X1/4GL) | 12X1/4 |
| 320107949 | CHEVRON HAVOLINE MOTORCYCLE OIL 4T SAE 20W-50 (CAJA 12X1L) | 12X1L |

| | | |
|-----------|---|--------|
| 320108020 | CHEVRON HAVOLINE MULTI-VEHICLE ATF (CIL 55GL) | 55GL |
| 320108044 | CHEVRON HAVOLINE MULTI-VEHICLE ATF (CAJA 12X1/4GL) | 12X1/4 |
| 320108144 | CHEVRON HAVOLINE PREM MOTORCYCLE 4T SAE 20W-50 (CAJA 12X1/4GL) | 12X1/4 |
| 320108243 | CHEVRON HAVOLINE PRODS FULL SYNTH. MO SAE 0W-20 (CAJA 6X1/4GL) | 6X1/4 |
| 320108343 | CHEVRON HAVOLINE PRODS FULL SYNTH. MO SAE 5W-20 (CAJA 6X1/4GL) | 6X1/4 |
| 320108443 | CHEVRON HAVOLINE PRODS FULL SYNTH. MO SAE 5W-30 (CAJA 6X1/4GL) | 6X1/4 |
| 320108543 | CHEVRON HAVOLINE PRODS FULL SYNTH. MO SAE 5W-40 (CAJA 6X1/4GL) | 6X1/4 |
| 320108641 | CHEVRON HAVOLINE SUPER MOTOR OIL SAE 40 (CAJA 6X1GL) | 6X1GL |
| 320108644 | CHEVRON HAVOLINE SUPER MOTOR OIL SAE 40 (CAJA 12X1/4GL) | 12X1/4 |
| 320108744 | CHEVRON HAVOLINE SUPER MOTORCYCLE 4T SAE 20W-50 (CAJA 12X1/4GL) | 12X1/4 |
| 320108844 | CHEVRON HAVOLINE SUPER MOTORCYCLE O 4T SAE 20W-50 (CAJA 12X1/4GL) | 12X1/4 |
| 320108943 | CHEVRON HAVOLINE SYNTHETIC MO SAE 10W-30 (CAJA 6X1/4GL) | 6X1/4 |
| 320109043 | CHEVRON HAVOLINE SYNTHETIC MO SAE 5W-20 (CAJA 6X1/4GL) | 6X1/4 |
| 320109143 | CHEVRON HAVOLINE SYNTHETIC MO SAE 5W-40 (CAJA 6X1/4GL) | 6X1/4 |
| 320109210 | CHEVRON HAVOLINE TWO-CYCLE ENGINE OIL TC-W3 (BAL 5GL) | B5GL |
| 320109320 | CHEVRON HDAX 3100 ASHLESS GAS ENGINE OIL SAE 40 (CIL 55GL) | 55GL |
| 320109420 | CHEVRON HDAX 3200 LOW ASH GAS ENGINE OIL SAE 40 (CIL 55GL) | 55GL |
| 320109520 | CHEVRON HDAX 5200 LOW ASH GAS ENGINE OIL SAE 40 (CIL 55GL) | 55GL |
| 320109620 | CHEVRON HEAT TRANSFER OIL 46 (CIL 55GL) | 55GL |
| 320109710 | CHEVRON HEAVY DUTY MOTOR OIL SAE 50 (BAL 5GL) | B5GL |
| 320109810 | CHEVRON HYDRAULIC OIL AW ISO 46 (BAL 5GL) | B5GL |
| 320109820 | CHEVRON HYDRAULIC OIL AW ISO 46 (CIL 55GL) | 55GL |
| 320109910 | CHEVRON HYDRAULIC OIL AW ISO 68 (BAL 5GL) | B5GL |
| 320109920 | CHEVRON HYDRAULIC OIL AW ISO 68 (CIL 55GL) | 55GL |
| 320110014 | CHEVRON MARFAK HEAVY DUTY 2 (BAL 35LB) | B35LB |
| 320110027 | CHEVRON MARFAK HEAVY DUTY 2 (CIL 375LB) | 375LB |
| 320110059 | CHEVRON MARFAK HEAVY DUTY 2 (CAJA 36X370GR) | C370GR |
| 320110159 | CHEVRON MARFAK HEAVY DUTY 3 (CAJA 36X370GR) | C370GR |
| 320110214 | CHEVRON MARFAK HEAVY DUTY 3B (BAL 35LB) | B35LB |
| 320110258 | CHEVRON MARFAK HEAVY DUTY 3B (CAJA 24X1LB) | 24X1LB |
| 320110259 | CHEVRON MARFAK HEAVY DUTY 3B (CAJA 36X370GR) | C370GR |
| 320110314 | CHEVRON MARFAK MULTIPURPOSE 2 (BAL 35LB) | B35LB |
| 320110327 | CHEVRON MARFAK MULTIPURPOSE 2 (CIL 375LB) | 375LB |
| 320110359 | CHEVRON MARFAK MULTIPURPOSE 2 (CAJA 36X370GR) | C370GR |
| 320110402 | CHEVRON MEROPA ISO 100 (GL) | GL |
| 320110420 | CHEVRON MEROPA ISO 100 (CIL 55GL) | 55GL |
| 320110520 | CHEVRON MEROPA ISO 1000 (CIL 55GL) | 55GL |
| 320110602 | CHEVRON MEROPA ISO 150 (GL) | GL |
| 320110610 | CHEVRON MEROPA ISO 150 (BAL 5GL) | B5GL |
| 320110620 | CHEVRON MEROPA ISO 150 (CIL 55GL) | 55GL |
| 320110720 | CHEVRON MEROPA ISO 1500 (CIL 55GL) | 55GL |
| 320110802 | CHEVRON MEROPA ISO 220 (GL) | GL |
| 320110810 | CHEVRON MEROPA ISO 220 (BAL 5GL) | B5GL |
| 320110820 | CHEVRON MEROPA ISO 220 (CIL 55GL) | 55GL |
| 320110902 | CHEVRON MEROPA ISO 320 (GL) | GL |
| 320110910 | CHEVRON MEROPA ISO 320 (BAL 5GL) | B5GL |
| 320110920 | CHEVRON MEROPA ISO 320 (CIL 55GL) | 55GL |
| 320111002 | CHEVRON MEROPA ISO 460 (GL) | GL |
| 320111010 | CHEVRON MEROPA ISO 460 (BAL 5GL) | B5GL |
| 320111020 | CHEVRON MEROPA ISO 460 (CIL 55GL) | 55GL |
| 320111102 | CHEVRON MEROPA ISO 68 (GL) | GL |
| 320111110 | CHEVRON MEROPA ISO 68 (BAL 5GL) | B5GL |
| 320111120 | CHEVRON MEROPA ISO 68 (CIL 55GL) | 55GL |
| 320111210 | CHEVRON MEROPA ISO 680 (BAL 5GL) | B5GL |
| 320111220 | CHEVRON MEROPA ISO 680 (CIL 55GL) | 55GL |
| 320111302 | CHEVRON MEROPA SYNTHETIC EP ISO 150 (GL) | GL |
| 320111320 | CHEVRON MEROPA SYNTHETIC EP ISO 150 (CIL 55GL) | 55GL |
| 320111402 | CHEVRON MEROPA SYNTHETIC EP ISO 220 (GL) | GL |
| 320111420 | CHEVRON MEROPA SYNTHETIC EP ISO 220 (CIL 55GL) | 55GL |

| | | |
|-----------|---|--------|
| 320111520 | CHEVRON MEROPA ULTRA GEAR LUBRICANT 220 (CIL 55GL) | 55GL |
| 320111620 | CHEVRON MEROPA XL 460 (CIL 55GL) | 55GL |
| 320111720 | CHEVRON MILL LUBRICANT LIGHT (CIL 55GL) | 55GL |
| 320111824 | CHEVRON MOLY GREASE EP 1 (CIL 400LB) | 400LB |
| 320111830 | CHEVRON MOLY GREASE EP 1 (CUÑETE 120LB) | 120LB |
| 320111881 | CHEVRON MOLY GREASE EP 1 (LB) | LB |
| 320111924 | CHEVRON MOLY GREASE EP 2 (CIL 400LB) | 400LB |
| 320111955 | CHEVRON MOLY GREASE EP 2 (CAJA 4X10X14OZ) | 10X14Z |
| 320111981 | CHEVRON MOLY GREASE EP 2 (LB) | LB |
| 320112030 | CHEVRON MOLY MAX GREASE EP 2 (CUÑETE 120LB) | 120LB |
| 320112120 | CHEVRON MULTI VEHICLE ATF (CIL 55GL) | 55GL |
| 320112144 | CHEVRON MULTI VEHICLE ATF (CAJA 12X1/4GL) | 12X1/4 |
| 320112214 | CHEVRON MULTIFAK EP 000 (BAL 35LB) | B35LB |
| 320112224 | CHEVRON MULTIFAK EP 000 (CIL 400LB) | 400LB |
| 320112324 | CHEVRON MULTIFAK EP 1 (CIL 400LB) | 400LB |
| 320112414 | CHEVRON MULTIFAK EP 2 (BAL 35LB) | B35LB |
| 320112427 | CHEVRON MULTIFAK EP 2 (CIL 375LB) | 375LB |
| 320112455 | CHEVRON MULTIFAK EP 2 (CAJA 4X10X14OZ) | 10X14Z |
| 320112478 | CHEVRON- MULTIFAK EP 2 (CAJA 10X14OZ) | 14OZ |
| 320112481 | CHEVRON MULTIFAK EP 2 (LB) | LB |
| 320112510 | CHEVRON MULTIGEAR LUBRICANT EP SAE 80W-90 (BAL 5GL) | B5GL |
| 320112514 | CHEVRON DELO GEAR EP-5 SAE 80W-90 (BAL 35LB) | B35LB |
| 320112520 | CHEVRON MULTIGEAR LUBRICANT EP SAE 80W-90 (CIL 55GL) | 55GL |
| 320112524 | CHEVRON DELO GEAR EP-5 SAE 80W-90 (CIL 400LB) | 400LB |
| 320112610 | CHEVRON MULTIGEAR LUBRICANT EP SAE 85W-140 (BAL 5GL) | B5GL |
| 320112614 | CHEVRON DELO GEAR EP-5 SAE 85W-140 (BAL 35LB) | B35LB |
| 320112620 | CHEVRON MULTIGEAR LUBRICANT EP SAE 85W-140 (CIL 55GL) | 55GL |
| 320112624 | CHEVRON DELO GEAR EP-5 SAE 85W-140 (CIL 400LB) | 400LB |
| 320112724 | CHEVRON OPEN GEAR LUBRICANT 100 NC (CIL 400LB) | 400LB |
| 320112814 | CHEVRON OPEN GEAR LUBRICANT 250 NC (BAL 35LB) | B35LB |
| 320112824 | CHEVRON OPEN GEAR LUBRICANT 250 NC (CIL 400LB) | 400LB |
| 320112881 | CHEVRON OPEN GEAR LUBRICANT 250 NC (LB) | LB |
| 320112924 | CHEVRON OPEN GEAR LUBRICANT 800 NC (CIL 400LB) | 400LB |
| 320113010 | CHEVRON RANDO HD ISO 100 (BAL 5GL) | B5GL |
| 320113020 | CHEVRON RANDO HD ISO 100 (CIL 55GL) | 55GL |
| 320113102 | CHEVRON RANDO HD ISO 150 (GL) | GL |
| 320113110 | CHEVRON RANDO HD ISO 150 (BAL 5GL) | B5GL |
| 320113120 | CHEVRON RANDO HD ISO 150 (CIL 55GL) | 55GL |
| 320113220 | CHEVRON RANDO HD ISO 220 (CIL 55GL) | 55GL |
| 320113302 | CHEVRON RANDO HD ISO 32 (GL) | GL |
| 320113310 | CHEVRON RANDO HD ISO 32 (BAL 5GL) | B5GL |
| 320113320 | CHEVRON RANDO HD ISO 32 (CIL 55GL) | 55GL |
| 320113402 | CHEVRON RANDO HD ISO 46 (GL) | GL |
| 320113410 | CHEVRON RANDO HD ISO 46 (BAL 5GL) | B5GL |
| 320113420 | CHEVRON RANDO HD ISO 46 (CIL 55GL) | 55GL |
| 320113502 | CHEVRON RANDO HD ISO 68 (GL) | GL |
| 320113510 | CHEVRON RANDO HD ISO 68 (BAL 5GL) | B5GL |
| 320113520 | CHEVRON RANDO HD ISO 68 (CIL 55GL) | 55GL |
| 320113602 | CHEVRON RANDO HD ISO 68 FLEX (GL) | GL |
| 320113720 | CHEVRON RANDO HDZ ISO 32 (CIL 55GL) | 55GL |
| 320113820 | CHEVRON RANDO HDZ ISO 15 (CIL 55GL) | 55GL |
| 320113902 | CHEVRON RANDO HDZ ISO 32 (GL) | GL |
| 320113910 | CHEVRON RANDO HDZ ISO 32 (BAL 5GL) | B5GL |
| 320114002 | CHEVRON RANDO HDZ ISO 46 (GL) | GL |
| 320114010 | CHEVRON RANDO HDZ ISO 46 (BAL 5GL) | B5GL |
| 320114020 | CHEVRON RANDO HDZ ISO 46 (CIL 55GL) | 55GL |
| 320114102 | CHEVRON RANDO HDZ ISO 68 (GL) | GL |
| 320114110 | CHEVRON RANDO HDZ ISO 68 (BAL 5GL) | B5GL |
| 320114120 | CHEVRON RANDO HDZ ISO 68 (CIL 55GL) | 55GL |

| | | |
|-----------|---|--------|
| 320114210 | CHEVRON REFRIGERATION OIL WF 32 (BAL 5GL) | B5GL |
| 320114302 | CHEVRON REGAL R&O ISO 100 (GL) | GL |
| 320114320 | CHEVRON REGAL R&O ISO 100 (CIL 55GL) | 55GL |
| 320114420 | CHEVRON REGAL R&O ISO 150 (CIL 55GL) | 55GL |
| 320114510 | CHEVRON REGAL R&O ISO 220 (BAL 5GL) | B5GL |
| 320114520 | CHEVRON REGAL R&O ISO 220 (CIL 55GL) | 55GL |
| 320114602 | CHEVRON REGAL R&O ISO 32 (GL) | GL |
| 320114610 | CHEVRON REGAL R&O ISO 32 (BAL 5GL) | B5GL |
| 320114620 | CHEVRON REGAL R&O ISO 32 (CIL 55GL) | 55GL |
| 320114720 | CHEVRON REGAL R&O ISO 320 (CIL 55GL) | 55GL |
| 320114802 | CHEVRON REGAL R&O ISO 46 (GL) | GL |
| 320114820 | CHEVRON REGAL R&O ISO 46 (CIL 55GL) | 55GL |
| 320114902 | CHEVRON REGAL R&O ISO 68 (GL) | GL |
| 320114910 | CHEVRON REGAL R&O ISO 68 (BAL 5GL) | B5GL |
| 320114920 | CHEVRON REGAL R&O ISO 68 (CIL 55GL) | 55GL |
| 320115020 | CHEVRON RPM GAS ENGINE OIL SAE 15W-40 (CIL 55GL) | 55GL |
| 320115102 | CHEVRON RPM GEAR OIL SAE 90 (GL) | GL |
| 320115120 | CHEVRON RPM GEAR OIL SAE 90 (CIL 55GL) | 55GL |
| 320115202 | CHEVRON RPM HEAVY DUTY MOTOR OIL SAE 30 (GL) | GL |
| 320115310 | CHEVRON RPM HEAVY DUTY MOTOR OIL SAE 15W-40 (BAL 5GL) | B5GL |
| 320115402 | CHEVRON RPM SYNTHETIC GEAR LUBRICANT SAE 75W-90 (GL) | GL |
| 320115410 | CHEVRON RPM SYNTHETIC GEAR LUBRICANT SAE 75W-90 (BAL 5GL) | B5GL |
| 320115420 | CHEVRON RPM SYNTHETIC GEAR LUBRICANT SAE 75W-90 (CIL 55GL) | 55GL |
| 320115520 | CHEVRON RPM UNIV GEAR LUBRICANT SAE 80W-90 (CIL 55GL) | 55GL |
| 320115610 | CHEVRON RPM UNIVERSAL GEAR LUBRICANT SAE 80W-90 (BAL 5GL) | B5GL |
| 320115644 | CHEVRON RPM UNIVERSAL GEAR LUBRICANT SAE 80W-90 (CAJA 12X1/4GL) | 12X1/4 |
| 320115710 | CHEVRON RPM UNIVERSAL GEAR LUBRICANT SAE 85W-140 (BAL 5GL) | B5GL |
| 320115720 | CHEVRON RPM UNIVERSAL GEAR LUBRICANT SAE 85W-140 (CIL 55GL) | 55GL |
| 320115820 | CHEVRON SOLUBLE OIL B (CIL 55GL) | 55GL |
| 320115920 | CHEVRON SOLUBLE OIL NB (CIL 55GL) | 55GL |
| 320116014 | CHEVRON SRI GREASE 2 (BAL 35LB) | B35LB |
| 320116024 | CHEVRON SRI GREASE 2 (CIL 400LB) | 400LB |
| 320116081 | CHEVRON SRI GREASE 2 (LB) | LB |
| 320116114 | CHEVRON STARPLEX EP 2 (BAL 35LB) | B35LB |
| 320116127 | CHEVRON STARPLEX EP 2 (CIL 375LB) | 375LB |
| 320116221 | CHEVRON SUGARTEX HEAVY (CIL 200L) | 200L |
| 320116321 | CHEVRON SUGARTEX SEMI SINTÉTICO 18000 (CIL 200L) | 200L |
| 320116421 | CHEVRON SUGARTEX SEMI SINTÉTICO 7000 (CIL 200L) | 200L |
| 320116520 | CHEVRON SUPERLA WHITE OIL 10 (CIL 55GL) | 55GL |
| 320116640 | CHEVRON SUPREME MOTOR OIL 10W-30 (CAJA 3X1GL) | 3X1GL |
| 320116644 | CHEVRON SUPREME MOTOR OIL SAE 10W-30 (CAJA 12X1/4GL) | 12X1/4 |
| 320116647 | CHEVRON SUPREME MOTOR OIL 10W-30 (CAJA 3X5/4GL) | 3X5/4 |
| 320116744 | CHEVRON SUPREME MOTOR OIL SAE 40 (CAJA 12X1/4GL) | 12X1/4 |
| 320116841 | CHEVRON SUPREME MOTOR OIL SAE 10W-30 (CAJA 6X1GL) | 6X1GL |
| 320116844 | ZCHEVRON SUPREME MOTOR OIL SAE 10W-30 (CAJA 12X1/4GL) | 12X1/4 |
| 320116920 | CHEVRON SUPREME MOTOR OIL SAE 10W-40 (CIL 55GL) | 55GL |
| 320116944 | CHEVRON SUPREME MOTOR OIL SAE 10W-40 (CAJA 12X1/4GL) | 12X1/4 |
| 320117040 | CHEVRON SUPREME MOTOR OIL SAE 20W-50 (CAJA 3X1GL) | 3X1GL |
| 320117041 | CHEVRON SUPREME MOTOR OIL SAE 20W-50 (CAJA 6X1GL) | 6X1GL |
| 320117044 | CHEVRON SUPREME MOTOR OIL SAE 20W-50 (CAJA 12X1/4GL) | 12X1/4 |
| 320117047 | CHEVRON SUPREME MOTOR OIL SAE 20W-50 (CAJA 3X5/4GL) | 3X5/4 |
| 320117144 | CHEVRON SUPREME SYNTHETIC BLEND MO SAE 10W-30 (CAJA 12X1/4GL) | 12X1/4 |
| 320117220 | CHEVRON SYNTHETIC AUTOMATIC TRANSMISSION FLUID HD (CIL 55GL) | 55GL |
| 320117323 | CHEVRON TALCOR OGP IV 0 (CIL 180KG) | 180KG |
| 320117420 | CHEVRON TARO 13 ZF 40 (CIL 55GL) | 55GL |
| 320117520 | CHEVRON TARO 16 XD 30 (CIL 55GL) | 55GL |
| 320117620 | CHEVRON TARO 16 XD 40 (CIL 55GL) | 55GL |
| 320117710 | CHEVRON TEGRA SYNTHETIC COMPRESOR OIL 46 (BAL 5GL) | B5GL |
| 320117802 | CHEVRON TEGRA SYNTHETIC GEAR LUBRICANT ISO 150 (GL) | GL |

| | | |
|-----------|---|--------|
| 320117920 | CHEVRON TEGRA SYNTHETIC GEAR LUBRICANT ISO 220 (CIL 55GL) | 55GL |
| 320118020 | CHEVRON TEGRA SYNTHETIC GEAR LUBRICANT ISO 320 (CIL 55GL) | 55GL |
| 320118102 | CHEVRON TEGRA SYNTHETIC GEAR LUBRICANT ISO 460 (GL) | GL |
| 320118120 | CHEVRON TEGRA SYNTHETIC GEAR LUBRICANT ISO 460 (CIL 55GL) | 55GL |
| 320118320 | CHEVRON TEGRA SYNTHETIC GEAR LUBRICANT SAE 80W-140 (CIL 55GL) | 55GL |
| 320118414 | CHEVRON TEXCLAD 2 (BAL 35LB) | B35LB |
| 320118430 | CHEVRON TEXCLAD 2 (CUÑETE 120LB) | 120LB |
| 320118514 | CHEVRON THERMATEX EP 2 (BAL 35LB) | B35LB |
| 320118610 | CHEVRON GEAR OIL GL-1 SAE 140 (BAL 5GL) | B5GL |
| 320118620 | CHEVRON GEAR OIL GL-1 SAE 140 (CIL 55GL) | 55GL |
| 320118710 | CHEVRON GEAR OIL GL-1 SAE 90 (BAL 5GL) | B5GL |
| 320118720 | CHEVRON GEAR OIL GL-1 SAE 90 (CIL 55GL) | 55GL |
| 320118810 | CHEVRON TRACTOR FLUID SAE 10W-30 (BAL 5GL) | B5GL |
| 320118914 | CHEVRON ULTI-PLEX GREASE EP 2 (BAL 35LB) | B35LB |
| 320118924 | CHEVRON ULTI-PLEX GREASE EP 2 (CIL 400LB) | 400LB |
| 320119024 | CHEVRON ULTI-PLEX SYNTHETIC GREASE 1.5 (CIL 400LB) | 400LB |
| 320119120 | CHEVRON ULTRA GEAR LUBRICANT 220 (CIL 55GL) | 55GL |
| 320119224 | CHEVRON ULTRA-DUTY GREASE EP 0 (CIL 400LB) | 400LB |
| 320119355 | CHEVRON ULTRA-DUTY GREASE EP 2 (CAJA 4X10X14OZ) | 10X14Z |
| 320119420 | CHEVRON UNIVERSAL GEAR EP SAE 75W-90 (CIL 55GL) | 55GL |
| 320119510 | CHEVRON URSA HD AK SAE 25W-50 (BAL 5GL) | B5GL |
| 320119520 | CHEVRON URSA HD AK SAE 25W-50 (CIL 55GL) | 55GL |
| 320119610 | CHEVRON URSA HD AK SAE 25W-60 (BAL 5GL) | B5GL |
| 320119720 | CHEVRON URSA HD SAE 30 (CIL 55GL) | 55GL |
| 320119810 | CHEVRON URSA HD SAE 40 (BAL 5GL) | B5GL |
| 320119820 | CHEVRON URSA HD SAE 40 (CIL 55GL) | 55GL |
| 320119910 | CHEVRON URSA HD SAE 50 (BAL 5GL) | B5GL |
| 320119920 | CHEVRON URSA HD SAE 50 (CIL 55GL) | 55GL |
| 320120020 | CHEVRON URSA HYDRAULIC OIL 10W (CIL 55GL) | 55GL |
| 320120102 | CHEVRON URSA PREMIUM TDX PLUS SAE 15W-40 (GL) | GL |
| 320120110 | CHEVRON URSA PREMIUM TDX PLUS SAE 15W-40 (BAL 5GL) | B5GL |
| 320120120 | CHEVRON URSA PREMIUM TDX PLUS SAE 15W-40 (CIL 55GL) | 55GL |
| 320120132 | CHEVRON URSA PREMIUM TDX PLUS SAE 15W-40 (BIN 275GL) | 275GL |
| 320120210 | CHEVRON URSA SUPER TD SAE 15W-40 (BAL 5GL) | B5GL |
| 320120220 | CHEVRON URSA SUPER TD SAE 15W-40 (CIL 55GL) | 55GL |
| 320120320 | CHEVRON WAY OIL VISTAC ISO 220 (CIL 55GL) | 55GL |
| 320120410 | CHEVRON WAY OIL VISTAC ISO 68 (BAL 5GL) | B5GL |
| 320120420 | CHEVRON WAY OIL VISTAC ISO 68 (CIL 55GL) | 55GL |
| 320121460 | GULF CROWN EP 2 (CAJA 12X400GR) | C400GR |
| 320121514 | GULF CROWN LC 2 (BAL 35LB) | B35LB |
| 320121523 | GULF CROWN LC 2 (CIL 180KG) | 180KG |
| 320121560 | GULF CROWN LC 2 (CAJA 12X400GR) | C400GR |
| 320121660 | GULF CROWN LCX 3 (CAJA 12X400GR) | C400GR |
| 320121760 | GULF CROWN MP 2.5 (CAJA 12X400GR) | C400GR |
| 320121860 | GULF CROWN USG 2.5 (CAJA 12X400GR) | C400GR |
| 320121949 | GULF CVT FLUID (CAJA 12X1L) | 12X1L |
| 320122049 | GULF DEXRON VI ATF (CAJA 12X1L) | 12X1L |
| 320122133 | GULF FLEET FORCE SYNTH SAE 5W-30 (BIDON 20L) | BID20L |
| 320122249 | GULF FORMULA G SAE 5W-30 (CAJA 12X1L) | 12X1L |
| 320122250 | GULF FORMULA G SAE 5W-30 (CAJA 4X4L) | 4X4L |
| 320122296 | GULF FORMULA G SAE 5W-30 (BOT 1L) | BOT 1L |
| 320122349 | GULF FORMULA G SAE 5W-40 (CAJA 12X1L) | 12X1L |
| 320122350 | GULF FORMULA G SAE 5W-40 (CAJA 4X4L) | 4X4L |
| 320122379 | GULF FORMULA G SAE 5W-40 (CAJA 4X5L) | C4X5L |
| 320122396 | GULF FORMULA G SAE 5W-40 (BOT 1L) | BOT 1L |
| 320122449 | GULF FORMULA ULE SAE 5W-30 (CAJA 12X1L) | 12X1L |
| 320122450 | GULF FORMULA ULE SAE 5W-30 (CAJA 4X4L) | 4X4L |
| 320122512 | GULF GEAR LS SAE 80W-90 (BAL 20L) | B20L |
| 320122549 | GULF GEAR LS SAE 80W-90 (CAJA 12X1L) | 12X1L |

| | | |
|-----------|--|-----------|
| 320122645 | GULF GEAR MP SAE 80W-90 (CAJA 24X1/4GL) | 24X1/4 |
| 320122745 | GULF GEAR MP SAE 85W-140 (CAJA 24X1/4GL) | 24X1/4 |
| 320122820 | CHEVRON SUPREME GF4 MOTOR OIL 10W-30 (CIL 55GL) | 55GL |
| 320122949 | GULF MAX PLUS SAE 20W-50 (CAJA 12X1L) | 12X1L |
| 320122954 | GULF MAX PLUS SAE 20W-50 (CAJA 20X1L) | 20X1L |
| 320123045 | GULF MAX SAE 10W-30 (CAJA 24X1/4GL) | 24X1/4 |
| 320123149 | GULF MAX SUPREME SAE 5W-30 (CAJA 12X1L) | 12X1L |
| 320123150 | GULF MAX SUPREME SAE 5W-30 (CAJA 4X4L) | 4X4L |
| 320123249 | GULF MERCON V ATF (CAJA 12X1L) | 12X1L |
| 320123349 | GULF POWER TRAC 4T SAE 10W-40 (CAJA 12X1L) | 12X1L |
| 320123449 | GULF PRIDE 3000 (CAJA 12X1L) | 12X1L |
| 320123549 | GULF PRIDE 4004 (CAJA 12X1L) | 12X1L |
| 320123750 | GULF PRIDE DFI 3000 (CAJA 4X4L) | 4X4L |
| 320123849 | GULF RACING SAE 10W-60 (CAJA 12X1L) | 12X1L |
| 320123850 | GULF RACING SAE 10W-60 (CAJA 4X4L) | 4X4L |
| 320123854 | GULF RACING SAE 10W-60 (CAJA 20X1L) | 20X1L |
| 320123949 | GULF RACING SAE 5W-50 (CAJA 12X1L) | 12X1L |
| 320123950 | GULF RACING SAE 5W-50 (CAJA 4X4L) | 4X4L |
| 320123996 | GULF RACING SAE 5W-50 (BOT 1L) | BOT 1L |
| 320124033 | GULF SUPERFLEET SYNTH ULE SAE 5W-30 (BIDON 20L) | BIDON 20L |
| 320124049 | GULF SYNGEAR SAE 75W-80 (CAJA 12X1L) | 12X1L |
| 320124133 | GULF SUPREME DUTY XLE SAE 15W-40 (BIDON 20L) | BIDON 20L |
| 320124150 | GULF SUPREME DUTY XLE SAE 15W-40 (CAJA 4X4L) | 4X4L |
| 320124212 | GULF SYNGEAR SAE 75W-90 (BAL 20L) | B20L |
| 320124249 | GULF SYNGEAR SAE 75W-90 (CAJA 12X1L) | 12X1L |
| 320124349 | GULF SYNTRAC 2T (CAJA 12X1L) | 12X1L |
| 320124449 | GULF SYNTRAC 4T SAE 10W-40 (CAJA 12X1L) | 12X1L |
| 320124549 | GULF SYNTRAC 4T SAE 5W-40 (CAJA 12X1L) | 12X1L |
| 320124649 | GULF TEC PLUS SAE 10W-40 (CAJA 12X1L) | 12X1L |
| 320124650 | GULF TEC PLUS SAE 10W-40 (CAJA 4X4L) | 4X4L |
| 320124849 | GULF ULTRASYNTH X SAE 5W-20 (CAJA 12X1L) | 12X1L |
| 320124850 | GULF ULTRASYNTH X SAE 5W-20 (CAJA 4X4L) | 4X4L |
| 320124960 | GULFLEX EPG 2 (CAJA 12X400GR) | C400GR |
| 320127110 | CHEVRON- ARIES 100 (BAL 5GL) | B5GL |
| 320127210 | CHEVRON- ATF MERCON/DEXRON-III (BAL 5GL) | B5GL |
| 320127244 | CHEVRON- ATF MERCON/DEXRON-III (CAJA 12X1/4GL) | 12X1/4 |
| 320127414 | CHEVRON- CRATER 2X (BAL 35LB) | B35LB |
| 320127515 | CHEVRON- CRATER 2X FLUIDS (BAL 40LB) | B40LB |
| 320127614 | CHEVRON- CRATER CSF (BAL 35LB) | B35LB |
| 320127714 | CHEVRON- CYGNUS ALC GREASE EP 1 (BAL 35LB) | B35LB |
| 320127810 | CHEVRON- DELO 100 MOTOR OIL SAE 40 (BAL 5GL) | B5GL |
| 320127920 | CHEVRON- DIESEL ENGINE OIL 13 SAE 50 (CIL 55GL) | 55GL |
| 320128020 | CHEVRON- DIESEL ENGINE OIL 13 SG 2000 (CIL 55GL) | 55GL |
| 320128144 | CHEVRON- HAVOLINE GAS SAE 20W-50 (CAJA 12X1/4GL) | 12X1/4 |
| 320128344 | CHEVRON- HAVOLINE GEAR OIL SAE 85W-140 (CAJA 12X1/4GL) | 12X1/4 |
| 320128444 | CHEVRON- HAVOLINE MULTI-VEHICLE ATF (CAJA 12X1/4GL) | 12X1/4 |
| 320128544 | CHEVRON- HAVOLINE PREMIUM MOTORCYCLE 4T SAE 20W-50 (CAJA 12X1/4GL) | 12X1/4 |
| 320128620 | CHEVRON- HAVOLINE PREMIUM SAE 20W-50 (CIL 55GL) | 55GL |
| 320128641 | CHEVRON- HAVOLINE PREMIUM SAE 20W-50 (CAJA 6X1GL) | 6X1GL |
| 320128644 | CHEVRON- HAVOLINE PREMIUM SAE 20W-50 (CAJA 12X1/4GL) | 12X1/4 |
| 320128741 | CHEVRON- HAVOLINE PREMIUM SAE 40 (CAJA 6X1GL) | 6X1GL |
| 320128844 | CHEVRON- HAVOLINE SUPER MOTOR OIL SAE 40 (CAJA 12X1/4GL) | 12X1/4 |
| 320128944 | CHEVRON- HAVOLINE SUPER MOTOR OIL SAE 50 (CAJA 12X1/4GL) | 12X1/4 |
| 320129044 | CHEVRON- HAVOLINE SUPER MOTORCYCLE 4T SAE 20W-50 (CAJA 12X1/4GL) | 12X1/4 |
| 320129144 | CHEVRON- HAVOLINE SUPER SAE 40 (CAJA 12X1/4GL) | 12X1/4 |
| 320129243 | CHEVRON- HAVOLINE SYNTHETIC MO SAE 5W-40 (CAJA 6X1/4GL) | 6X1/4 |
| 320129310 | CHEVRON- HAVOLINE TWO-CYCLE GINE OIL (BAL 5GL) | B5GL |
| 320129344 | CHEVRON- HAVOLINE TWO-CYCLE GINE OIL (CAJA 12X1/4GL) | 12X1/4 |
| 320129346 | CHEVRON- HAVOLINE TWO-CYCLE GINE OIL (CAJA 24X1/8GL) | 24X1/8 |

| | | |
|-----------|---|--------|
| 320129414 | CHEVRON- MARFAK HD-2 (BAL 35LB) | B35LB |
| 320129459 | CHEVRON- MARFAK HD-2 (CAJA 36X370GR) | C370GR |
| 320129514 | CHEVRON- MARFAK HD-3 (BAL 35LB) | B35LB |
| 320129558 | CHEVRON- MARFAK HD-3 (CAJA 24X1LB) | 24X1LB |
| 320129559 | CHEVRON- MARFAK HD-3 (CAJA 36X370GR) | C370GR |
| 320129614 | CHEVRON- MARFAK MULTIPURPOSE 2 (BAL 35LB) | B35LB |
| 320129627 | CHEVRON- MARFAK MULTIPURPOSE 2 (CIL 375LB) | 375LB |
| 320129720 | CHEVRON- MEROPA ISO 150 (CIL 55GL) | 55GL |
| 320129820 | CHEVRON- MEROPA ISO 220 (CIL 55GL) | 55GL |
| 320129920 | CHEVRON- MEROPA ISO 320 (CIL 55GL) | 55GL |
| 320130010 | CHEVRON- MEROPA ISO 460 (BAL 5GL) | B5GL |
| 320130020 | CHEVRON- MEROPA ISO 460 (CIL 55GL) | 55GL |
| 320130110 | CHEVRON- MEROPA ISO 68 (BAL 5GL) | B5GL |
| 320130210 | CHEVRON- MEROPA ISO 680 (BAL 5GL) | B5GL |
| 320130321 | CHEVRON- MEROPA WM ISO 320 (CIL 200L) | 200L |
| 320130414 | CHEVRON- MOLYTEX EP-2 (BAL 35LB) | B35LB |
| 320130455 | CHEVRON- MOLYTEX EP-2 (CAJA 4X10X14OZ) | 10X14Z |
| 320130514 | CHEVRON- MOTOR CUP GREASE 3 (BAL 35LB) | B35LB |
| 320130527 | CHEVRON- MOTOR CUP GREASE 3 (CIL 375LB) | 375LB |
| 320130559 | CHEVRON- MOTOR CUP GREASE 3 (CAJA 36X370GR) | C370GR |
| 320130727 | CHEVRON- MULTIFAK EP 2 (CIL 375LB) | 375LB |
| 320130755 | CHEVRON- MULTIFAK EP 2 (CAJA 4X10X14OZ) | 10X14Z |
| 320130810 | CHEVRON- MULTIGEAR EP SAE 80W-90 (BAL 5GL) | B5GL |
| 320130910 | CHEVRON- RANDO HD ISO 32 (BAL 5GL) | B5GL |
| 320130920 | CHEVRON- RANDO HD ISO 32 (CIL 55GL) | 55GL |
| 320131020 | CHEVRON- RANDO HD ISO 46 (CIL 55GL) | 55GL |
| 320131110 | CHEVRON- RANDO HD ISO 68 (BAL 5GL) | B5GL |
| 320131120 | CHEVRON- RANDO HD ISO 68 (CIL 55GL) | 55GL |
| 320131414 | CHEVRON- STARPLEX 2 (BAL 35LB) | B35LB |
| 320131427 | CHEVRON- STARPLEX 2 (CIL 375LB) | 375LB |
| 320131455 | CHEVRON- STARPLEX 2 (CAJA 4X10X14OZ) | 10X14Z |
| 320131520 | CHEVRON- SULTEX D (CIL 55GL) | 55GL |
| 320131620 | CHEVRON- TARO 13 ZF 40 (CIL 55GL) | 55GL |
| 320131720 | CHEVRON- TARO 16 XD 30 (CIL 55GL) | 55GL |
| 320131820 | CHEVRON- TARO 16 XD 40 (CIL 55GL) | 55GL |
| 320131920 | CHEVRON- TARO 30 DP 40 (CIL 55GL) | 55GL |
| 320132114 | CHEVRON- THERMATEX EP 1 (BAL 35LB) | B35LB |
| 320132214 | CHEVRON- THERMATEX EP 2 (BAL 35LB) | B35LB |
| 320132227 | CHEVRON- THERMATEX EP 2 (CIL 375LB) | 375LB |
| 320132316 | CHEVRON- THREAD COMPOUND (BAL 30LB) | B30LB |
| 320132415 | CHEVRON- THREADTEX (BAL 40LB) | B40LB |
| 320132510 | CHEVRON- THUBAN SAE 140 (BAL 5GL) | B5GL |
| 320132761 | CHEVRON- TMGL PREMIUM (CAJA 48X1LB) | 48X1LB |
| 320132789 | CHEVRON- TMGL PREMIUM (BOLSA DE 1 LB) | BLS |
| 320132814 | CHEVRON- ULTRA DUTY GREASE HD00 (BAL 35LB) | B35LB |
| 320132920 | CHEVRON- URSA EXTRA DUTY SAE 40 (CIL 55GL) | 55GL |
| 320133020 | CHEVRON- URSA LA-3 SAE 10W (CIL 55GL) | 55GL |
| 320133141 | CHEVRON- URSA LA-3 SAE 25W-50 (CAJA 6X1GL) | 6X1GL |
| 320133144 | CHEVRON- URSA LA-3 SAE 25W-50 (CAJA 12X1/4GL) | 12X1/4 |
| 320133210 | CHEVRON- URSA LA-3 SAE 40 (BAL 5GL) | B5GL |
| 320133220 | CHEVRON- URSA LA-3 SAE 40 (CIL 55GL) | 55GL |
| 320133244 | CHEVRON- URSA LA-3 SAE 40 (CAJA 12X1/4GL) | 12X1/4 |
| 320133310 | CHEVRON- URSA LA-3 SAE 50 (BAL 5GL) | B5GL |
| 320133420 | CHEVRON- URSA PREMIUM TDX SAE 15W-40 (CIL 55GL) | 55GL |
| 320133520 | CHEVRON- URSA SUPER TD SAE 10W (CIL 55GL) | 55GL |
| 320133610 | CHEVRON- URSA SUPER TD SAE 15W-40 (BAL 5GL) | B5GL |
| 320133720 | CHEVRON- WAY LUBRICANT ISO 220 (CIL 55GL) | 55GL |
| 320133820 | CHEVRON MEROPA SYNTHETIC EP ISO 680 (CIL 55GL) | 55GL |
| 320133944 | CHEVRON HAVOLINE SUPER MOTOR OIL SAE 50 (CAJA 12X1/4GL) | 12X1/4 |

| | | |
|-----------|---|--------|
| 320134110 | CHEVRON- MULTIGEAR LUBE EP SAE 85W-140 (BAL 5GL) | B5GL |
| 320134283 | CHEVRON OPEN GEAR LUBE (UND(B)) | UND(B) |
| 320134310 | CHEVRON- SOLUBLE OIL D (BAL 5GL) | B5GL |
| 320134444 | CHEVRON- URSA PREMIUM TDX PLUS SAE 15W-40 (CAJA 12X1/4GL) | 12X1/4 |
| 320134596 | GULF PRIDE 4T SAE 20W-50 (BOT 1L) | BOT 1L |
| 320134620 | CHEVRON- GEOTEX ASHLESS SAE 40 (CIL 55GL) | 55GL |
| 320134710 | CHEVRON URSA SUPER TD SAE 15W-40 (BAL 5GL) | B5GL |
| 320134841 | CHEVRON- URSA PREMIUM TDX SAE 15W-40 (CAJA 6X1GL) | 6X1GL |
| 320134910 | CHEVRON- MULTIGEAR LUBE EP SAE 85W-140 (BAL 5GL) | B5GL |
| 320135014 | CHEVRON MOLY GREASE EP NLGI 2 (BAL 35LB) | B35LB |
| 320135141 | CHEVRON SYNTHETIC MO SAE 5W-30 (CAJA 6X1GL) | 6X1GL |
| 320135214 | CHEVRON DELO GREASE EP-2 (BAL 35LB) | B35LB |
| 320135441 | CHEVRON SUPREME MOTOR OIL SAE 10W-40 (CAJA 6x1GL) | 6X1GL |
| 320135649 | GULF UNITED FORMULA ULE 5W-30 (CAJA 12X1L) | 12X1L |
| 320135650 | GULF UNITED FORMULA ULE 5W-30 (CAJA 4X4L) | 4X4L |
| 320135749 | GULF UNITED TEC PLUS 10W-40 (CAJA 12X1L) | 12X1L |
| 320135750 | GULF UNITED TEC PLUS 10W-40 (CAJA 4X4L) | 4X4L |
| 320135849 | GULF UNITED FORMULA G 5W-40 (CAJA 12X1L) | 12X1L |
| 320135850 | GULF UNITED FORMULA G 5W-40 (CAJA 4X4L) | 4X4L |
| 320135920 | CHEVRON GEAR OIL EP-4 SAE 75W-90 (CIL 55GL) | 55GL |
| 320136014 | MAXXOIL GRASA DE CHASIS NLGI 2 (BAL 35LB) | B35LB |
| 320136120 | CHEVRON MEROPA XL 320 (CIL 55GL) | 55GL |
| 320136124 | CHEVRON MEROPA XL 320 (CIL 400LB) | 400LB |
| 320136214 | CHEVRON DELO GREASE EP NLGI 2 (BAL 35LB) | B35LB |
| 320136240 | CHEVRON DELO 400 XLE SYNBLEND SAE 10W-30/ API CK-4 (CAJA 3X1GL) | 3X1GL |
| 320136344 | CHEVRON MULTIGEAR EP-5 SAE 80W-90 (CAJA 12X1/4GL) | 12X1/4 |
| 320136420 | CHEVRON GST 2300 ISO 32 (CIL 55GL) | 55GL |
| 320136520 | CHEVRON MEROPA WM 460 (CIL 55GL) | 55GL |
| 320136720 | CHEVRON MULTIGEAR LS SAE 80W-90 (CIL 55GL) | 55GL |
| 320136840 | CHEVRON DELO 400 SDE SAE 15W-40 / API CK-4 (CAJA 3X1GL) | 3X1GL |
| 320136910 | CHEVRON DELO 400 SDE SAE 15W-40 / API CK-4 (BAL 5GL) | B5GL |
| 320137010 | CHEVRON DELO 400 XLE SYNBLEND SAE 10W-30 / API CK-4 (BAL 5GL) | B5GL |
| 320137110 | CHEVRON CETUS PAO 46 (BAL 5GL) | B5GL |
| 320149702 | CAM2 SYNAVEX SAE 5W-30 SN PLUS (GL) | GL |
| 320153002 | CAM2 SUPERPRO MAX SYNTHETIC BLEND SAE 10W-30 SN PLUS(GL) | GL |
| 320154325 | CHEVRON- CRATER 2X FLUIDS (CIL 459LB) | 459LB |
| 320154444 | CHEVRON HAVOLINE MULTI-VEHICLE ATF FULL SYNTHETIC (CAJA 12X1/4GL) | 12X1/4 |
| 320200420 | CAM2 CAMSOL A 130 (CIL 55GL) | 55GL |
| 320200520 | CAM2 SYNAVEX SAE 5W-30 SN (CIL 55 GL) | 55GL |
| 320201344 | CAM2 GEAR OIL SAE 80W-90 (CAJA 12X1/4GL) | 12X1/4 |
| 320201714 | CAM2 GOLDEN GREASE NLGI 3 (BAL 35LB) | B35LB |
| 320202114 | CAM2 HI-TEMP LITHIUM COMPLEX GREASE (BAL 35LB) | B35LB |
| 320202158 | CAM2 HI-TEMP LITHIUM COMPLEX GREASE (CAJA 24X1LB) | 24X1LB |
| 320202178 | CAM2 HI-TEMP LITHIUM COMPLEX GREASE (CAJA 10X14OZ) | 10X14Z |
| 320205002 | SUPER XHD PREMIUM SYNBLEND 15W-40 API CK-4/SN (GL) | GL |
| 320205010 | CAM2 SUPER XHD PREMIUM SYNBLEND 15W-40 API CK-4/SN (BAL 5GL) | B5GL |
| 320205020 | CAM2 SUPER XHD PREMIUM SYNBLEND 15W-40 API CK-4/SN (CIL 55GL) | 55GL |
| 320206214 | CAM2 MP BLUE GREASE EP 2 (BAL 35LB) | B35LB |
| 320206258 | CAM2 MP BLUE GREASE EP 2 (CAJA 24X1LB) | 24X1LB |
| 320206514 | CAM2 MP RED LD GREASE NLGI 3 (BAL 35LB) | B35LB |
| 320206524 | CAM2 MP RED LD GREASE NLGI 3 (CIL 400LB) | 400LB |
| 320206530 | CAM2 MP RED LD GREASE NLGI 3 (CUÑETE 120LB) | 120LB |
| 320206944 | CAM2 MULTI-VEHICLE SYNTHETIC BLEND ATF (CAJA 12X1/4GL) | 12X1/4 |
| 320207024 | CAM2 RACE 2 GREASE NLGI 2 (CIL 400LB) | 400LB |
| 320207114 | CAM2 RACE 3 GREASE NLGI 3 (BAL 35LB) | B35LB |
| 320207124 | CAM2 RACE 3 GREASE NLGI 3 (CIL 400LB) | 400LB |
| 320208640 | CAM2 SUPERPRO MAX SYNTHETIC BLEND SAE 10W-30 SN (CAJA 3X1GL) | 3X1GL |
| 320208641 | CAM2 SUPERPRO MAX SYNTHETIC BLEND SAE 10W-30 SN (CAJA 6X1GL) | 6X1GL |
| 320208644 | CAM2 SUPERPRO MAX SYNTHETIC BLEND SAE 10W-30 SN (CAJA 12X1/4GL) | 12X1/4 |

| | | |
|-----------|--|--------|
| 320208741 | CAM2 SUPERPRO MAX SYNTHETIC BLEND SAE 10W-40 SN (CAJA 6X1GL) | 6X1GL |
| 320208744 | CAM2 SUPERPRO MAX SYNTHETIC BLEND SAE 10W-40 SN (CAJA 12X1/4GL) | 12X1/4 |
| 320208841 | CAM2 SUPERPRO MAX SYNTHETIC BLEND SAE 20W-50 SN (CAJA 6X1GL) | 6X1GL |
| 320208844 | CAM2 SUPERPRO MAX SYNTHETIC BLEND SAE 20W-50 SN (CAJA 12X1/4GL) | 12X1/4 |
| 320209040 | CAM2 SYNNAVEX SAE 5W-30 SN (CAJA 3X1GL) | 3X1GL |
| 320209041 | CAM2 SYNNAVEX SAE 5W-30 SN (CAJA 6X1GL) | 6X1GL |
| 320209044 | CAM2 SYNNAVEX SAE 5W-30 SN (CAJA 12X1/4GL) | 12X1/4 |
| 320209110 | CAM2 SYNNAVEX SAE 75W-90 GL-5 (BAL 5GL) | B5GL |
| 320209244 | CAM2 SYNTHETIC CVT FLUID (CAJA 12X1/4GL) | 12X1/4 |
| 320209320 | CAM2 TAURO 22 (CIL 55GL) | 55GL |
| 320209420 | CAM2 TAURO B22 (CIL 55GL) | 55GL |
| 320209510 | CAM2 TAURO 32 (BAL 5GL) | B5GL |
| 320209520 | CAM2 TAURO 32 (CIL 55GL) | 55GL |
| 320209620 | CAM2 TAURO N 100 (CIL 55GL) | 55GL |
| 320209720 | CAM2 TAURO N 22 (CIL 55GL) | 55GL |
| 320210121 | CAM2 TRANSFORMER OIL INHIBITED (CIL 200L) | 200L |
| 320212510 | CHEVRON DELO 400 MGX SAE 15W-40 (BAL 5GL) | B5GL |
| 320212511 | CHEVRON DELO 400 MGX SAE 15W-40 (BAL 2.5GL) | B2.5GL |
| 320212520 | CHEVRON DELO 400 MGX SAE 15W-40 (CIL 55GL) | 55GL |
| 320212610 | CHEVRON DELO SYN-GEAR XDM SAE 75W-90 (BAL 5GL) | B5GL |
| 320212710 | CHEVRON RANDO HD ISO 68 (BAL 5GL) | B5GL |
| 320212720 | CHEVRON RANDO HD ISO 68 (CIL 55GL) | 55GL |
| 320212810 | CHEVRON URSA PREMIUM TDX PLUS SAE 15W-40 (BAL 5GL) | B5GL |
| 320212820 | CHEVRON URSA PREMIUM TDX PLUS SAE 15W-40 (CIL 55GL) | 55GL |
| 320212910 | CAM2 SOLUBLE OIL SB (BAL 5GL) | B5GL |
| 320212920 | CAM2 SOLUBLE OIL SB (CIL 55GL) | 55GL |
| 320213020 | GULF TRANSCRET I (CIL 55GL) | 55GL |
| 320213140 | CHEVRON DELO 400 LE SYN 5W-40 CJ4SM (CAJA 3X1GL) | 3X1GL |
| 320213244 | CHEVRON DELO SYN-GEAR XDM SAE 75W-90 (CAJA 12X1/4GL) | 12X1/4 |
| 320213279 | CHEVRON DELO SYN-GEAR XDM SAE 75W-90 (CAJA 12X1.8LB) | 12X1.8 |
| 320213314 | CAM2 MP RED LD GREASE NLGI 2 (BAL 35LB) | B35LB |
| 320222944 | CHEVRON DELO SYN-LUBRICANT SAE 75W-90 (CAJA 12X1/4GL) | 12X1/4 |
| 320223020 | CHEVRON MEROPA SYNTHETIC EP 320 (CIL 55GL) | 55GL |
| 320223102 | CHEVRON DELO GOLD ULTRA X SAE 15W-40 (GL) | GL |
| 320223110 | CHEVRON DELO GOLD ULTRA X SAE 15W-40 (BAL 5GL) | B5GL |
| 320223120 | CHEVRON DELO GOLD ULTRA X SAE 15W-40 (CIL 55GL) | 55GL |
| 320223132 | CHEVRON DELO GOLD ULTRA X SAE 15W-40 (BIN 275GL) | 275GL |
| 320223202 | CHEVRON CLARITY SYNTHETIC MACHINE OIL 320 (CIL 55GL) | 55GL |
| 320223320 | CHEVRON HIPERSYN OIL ISO 46 (CIL 55GL) | 55GL |
| 320223420 | CHEVRON CETUS PAO 68 (CIL 55GL) | 55GL |
| 320223620 | CHEVRON- WAY LUBRICANT ISO 68 (CIL 55GL) | 55GL |
| 320223720 | CHEVRON MEROPA SYNTHETIC EP ISO 460 (CIL 55GL) | 55GL |
| 320223737 | GULF DIESEL TREATMENT (12X473ML) | CAJA |
| 320223844 | CHEVRON SUPREME MOTOR OIL SAE 5W-30 GF 5 SN (CAJA 12X1/4GL) | 12X1/4 |
| 320227944 | CAM2 SUPERPRO MAX SYNTHETIC BLEND SAE 10W-30 SN PLUS (CAJA 12X1/4GL) | 12X1/4 |
| 320228143 | CAM2 SYNNAVEX 5W-20 FULL SYNTHETIC MOTOR OIL (CAJA 6X1/4GL) | 6X1/4 |
| 320230040 | CAM2 SYNNAVEX SAE 5W-30 SN PLUS (CAJA 3X1GL) | 3X1GL |
| 320230144 | CAM2 SYNNAVEX SAE 5W-30 SN PLUS (CAJA 12X1/4GL) | 12X1/4 |
| 320230240 | CAM2 SUPERPRO MAX SYNTHETIC BLEND SAE 10W-30 SN PLUS (CAJA 3X1GL) | 3X1GL |
| 320230514 | CAM2 MP RED LD GREASE NLGI 3 (BAL 35LB) C | B35LB |
| 320600102 | GULF COOLANT XLL-N 50 (GL) | GL |
| 320600157 | CAM2 BRAKE FLUID DOT 3 (CAJA 12X12OZ) | 12X12Z |
| 320600188 | CAM2 BRAKE FLUID DOT 3 (BOT 12OZ) | BOT |
| 320600220 | CAM2 FULL STRENGTH ANTIFREEZE (CIL 55GL) | 55GL |
| 320600457 | CAM2 POWER STEERING FLUID (CAJA 12X12OZ) | 12X12Z |
| 320600541 | CHEVRON DELO ELC ANTIFREEZE/COOLANT CONC. (CAJA 6X1GL) | 6X1GL |
| 320600610 | CHEVRON DELO ELC ANTIFREEZE/COOLANT PREMIX. 50/50 (BAL 5GL) | B5GL |
| 320600620 | CHEVRON DELO ELC ANTIFREEZE/COOLANT PREMIX. 50/50 (CIL 55GL) | 55GL |
| 320600641 | CHEVRON DELO ELC ANTIFREEZE/COOLANT - PREMIXED 50/50 (CAJA 6X1GL) | 6X1GL |

| | | |
|-----------|--|--------|
| 320600720 | CHEVRON HAVOLINE CONVENTIONAL AF/C CONC. (CIL 55GL) | 55GL |
| 320600741 | CHEVRON HAVOLINE CONVENTIONAL AF/C CONC. (CAJA 6X1GL) | 6X1GL |
| 320600820 | CHEVRON HAVOLINE CONVENTIONAL AF/C PREMIX. 50/50 (CIL 55GL) | 55GL |
| 320600841 | CHEVRON HAVOLINE CONVENTIONAL AF/C PREMIX. 50/50 (CAJA 6X1GL) | 6X1GL |
| 320600941 | CHEVRON HAVOLINE EXTENDED LIFE A/C DEXCOOL CONC (CAJA 6X1GL) | 6X1GL |
| 320601041 | CHEVRON HAVOLINE EXTENDED LIFE PREDIL.50/50 A/C DEXCOOL (CAJA 6X1GL) | 6X1GL |
| 320601120 | CHEVRON HEAVY DUTY COOLANT AF PHOSPHATE FREE PREDIL 50/50 (CIL 55GL) | 55GL |
| 320601141 | CHEVRON HEAVY DUTY COOLANT AF PHOSPHATE FREE PREDIL 50/50 (CAJA 6X1GL) | 6X1GL |
| 320601220 | CHEVRON HTF P-200 (CIL 55GL) | 55GL |
| 320601321 | GULF ANTIFREEZE (CIL 200L) | 200L |
| 320601421 | GULF ANTIFREEZE 40/60 (CIL 200L) | 200L |
| 320601521 | GULF COOLANT 40 (CIL 200L) | 200L |
| 320601564 | GULF COOLANT 40 (CAJA 3X5L) | C3X5L |
| 320601649 | GULF RACING BRAKE FLUID DOT 5.1 (CAJA 12X1L) | 12X1L |
| 320601653 | GULF RACING BRAKE FLUID DOT 5.1 (CAJA 12X250ML) | 12X250 |
| 320601753 | GULF SUPER BRAKE FLUID DOT 4 (CAJA 12X250ML) | 12X250 |
| 320601841 | CHEVRON- ELC B (CAJA 6X1GL) | 6X1GL |
| 320601941 | CHEVRON- ELC B PREDILUTED 50/50 (CAJA 6X1GL) | 6X1GL |
| 320602056 | CHEVRON HAVOLINE BRAKE FLUID DOT 3 (CAJA 24X8OZ) | 24X8OZ |
| 320602057 | CHEVRON HAVOLINE BRAKE FLUID DOT 3 (CAJA 12X12OZ) | 12X12Z |
| 320602202 | CHEVRON DELO ELC ANTIFREEZE/COOLANT- PREMIXED 50/50 CL (GL) | GL |
| 320602341 | CHEVRON DELO ELC CONCENTRATE (CAJA 6X1GL) | 6X1GL |
| 320602420 | CHEVRON- ANTI F COOLANT B (CIL 55GL) | 55GL |
| 320602641 | CHEVRON- DEXCOOL ELC B PREDILUTED 50/50 (CAJA 6X1GL) | 6X1GL |
| 320602741 | CHEVRON DELO ELC PREDILUTED 50/50 (CAJA 6X1GL) | 6X1GL |
| 320602841 | SUPREME AFC B PREDILUTED 50/50 (CAJA 6X1GL) | 6X1GL |
| 320603020 | CHEVRON HDAX PF ANTIFREEZE/COOLANT -PREMIXED (CIL 55GL) | 55GL |
| 320603102 | CHEVRON DELO ELC ANTIFREEZE/COOLANT- PREMIXED 50/50 (GL) | GL |
| 320700110 | CAM2 ANTIFREEZE & SUMMER COOLANT (BAL 5GL) | B5GL |
| 320700120 | CAM2 ANTIFREEZE & SUMMER COOLANT (CIL 55GL) | 55GL |
| 320700141 | CAM2 ANTIFREEZE & SUMMER COOLANT (CAJA 6X1GL) | 6X1GL |
| 320700144 | CAM2 ANTIFREEZE & SUMMER COOLANT (CAJA 12X1/4GL) | 12X1/4 |
| 320700220 | GULF COOLANT XLL-N 50 (CIL 55GL) | 55GL |
| 320700241 | CAM2 ANTIFREEZE READY TO USE (CAJA 6X1GL) | 6X1GL |
| 320700244 | CAM2 ANTIFREEZE READY TO USE (CAJA 12X1/4GL) | 12X1/4 |
| 320700310 | CHEVRON DELO ELC ANTIFREEZE/COOLANT - PREMIXED 50/50 (BAL 5GL) | B5GL |
| 320700320 | CHEVRON DELO ELC ANTIFREEZE/COOLANT - PREMIXED 50/50 (CIL 55GL) | 55GL |
| 320700444 | CAM2 ANTIFREEZE & SUMMER COOLANT (CAJA 12X1/4GL) | 12X1/4 |
| 320700520 | CAM2 HD ELC ANTIFREEZE PREDILUTED 50/50 (CIL 55GL) | 55GL |
| 340101410 | CHEVRON 1000 THF (BAL 5GL) | B5GL |
| 340101420 | CHEVRON 1000 THF (CIL 55GL) | 55GL |
| 340101720 | CHEVRON ARIES 100 (CIL 55GL) | 55GL |
| 340102144 | CHEVRON HAVOLINE ATF MD-3 (CAJA 12X1/4GL) | 12X1/4 |
| 340102244 | CHEVRON AUTOMATIC TRANSMISSION FLUID MD-3 (CAJA 12X1/4GL) | 12X1/4 |
| 340102820 | CHEVRON CAPELLA WF 68 (CIL 55GL) | 55GL |
| 340103010 | CHEVRON CETUS HIPERSYN OIL 46 (BAL 5GL) | B5GL |
| 340103840 | CHEVRON DELO 400 MGX SAE 15W-40 (CAJA 3X1GL) | 3X1GL |
| 340103844 | CHEVRON DELO 400 MGX SAE 15W-40 (CAJA 12X1/4GL) | 12X1/4 |
| 340105620 | CHEVRON DELO TORQFORCE SAE 50 (CIL 55GL) | 55GL |
| 340106720 | CHEVRON GST OIL ISO 32 (CIL 55GL) | 55GL |
| 340107644 | CHEVRON HAVOLINE MOTOR OIL SAE 20W-50 (CAJA 12X1/4GL) | 12X1/4 |
| 340107647 | CHEVRON HAVOLINE MOTOR OIL SAE 20W-50 (CAJA 3X5/4GL) | 3X5/4 |
| 340107744 | CHEVRON HAVOLINE MOTOR OIL SAE 10W-40 (CAJA 12X1/4GL) | 12X1/4 |
| 340107747 | CHEVRON HAVOLINE MOTOR OIL SAE 10W-40 (CAJA 3X5/4GL) | 3X5/4 |
| 340108343 | CHEVRON HAVOLINE PRODS FULL SYNTH. MO SAE 5W-20 (CAJA 6X1/4GL) | 6X1/4 |
| 340108443 | CHEVRON HAVOLINE PRODS FULL SYNTH. MO SAE 5W-30 (CAJA 6X1/4GL) | 6X1/4 |
| 340108543 | CHEVRON HAVOLINE PRODS FULL SYNTH. MO SAE 5W-40 (CAJA 6X1/4GL) | 6X1/4 |
| 340109520 | CHEVRON HDAX 5200 LOW ASH GAS ENGINE OIL SAE 40 (CIL 55GL) | 55GL |

| | | |
|-----------|---|--------|
| 340109620 | CHEVRON HEAT TRANSFER OIL 46 (CIL 55GL) | 55GL |
| 340110620 | CHEVRON MEROPA ISO 150 (CIL 55GL) | 55GL |
| 340110820 | CHEVRON MEROPA ISO 220 (CIL 55GL) | 55GL |
| 340110920 | CHEVRON MEROPA ISO 320 (CIL 55GL) | 55GL |
| 340111020 | CHEVRON MEROPA ISO 460 (CIL 55GL) | 55GL |
| 340111510 | CHEVRON MEROPA ULTRA GEAR LUBRICANT 150 (BAL 5GL) | B5GL |
| 340111520 | CHEVRON MEROPA ULTRA GEAR LUBRICANT 220 (CIL 55GL) | 55GL |
| 340111610 | CHEVRON MEROPA ULTRA GEAR LUBRICANT 220 (BAL 5GL) | B5GL |
| 340112414 | CHEVRON MULTIFAK EP 2 (BAL 35LB) | B35LB |
| 340112424 | CHEVRON MULTIFAK EP 2 (CIL 400LB) | 400LB |
| 340112427 | CHEVRON MULTIFAK EP 2 (CIL 375LB) | 375LB |
| 340112455 | CHEVRON MULTIFAK EP 2 (CAJA 4X10X14OZ) | 10X14Z |
| 340112514 | CHEVRON DELO GEAR EP-5 SAE 80W-90 (BAL 35LB) | B35LB |
| 340112520 | CHEVRON MULTIGEAR LUBRICANT EP SAE 80W-90 (CIL 55GL) | 55GL |
| 340112524 | CHEVRON DELO GEAR EP-5 SAE 80W-90 (CIL 400LB) | 400LB |
| 340112614 | CHEVRON DELO GEAR EP-5 SAE 85W-140 (BAL 35LB) | B35LB |
| 340112620 | CHEVRON MULTIGEAR LUBRICANT EP SAE 85W-140 (CIL 55GL) | 55GL |
| 340112624 | CHEVRON DELO GEAR EP-5 SAE 85W-140 (CIL 400LB) | 400LB |
| 340113020 | CHEVRON RANDO HD ISO 100 (CIL 55GL) | 55GL |
| 340113320 | CHEVRON RANDO HD ISO 32 (CIL 55GL) | 55GL |
| 340113410 | CHEVRON RANDO HD ISO 46 (BAL 5GL) | B5GL |
| 340113420 | CHEVRON RANDO HD ISO 46 (CIL 55GL) | 55GL |
| 340113510 | CHEVRON RANDO HD ISO 68 (BAL 5GL) | B5GL |
| 340113720 | CHEVRON RANDO HDZ ISO 32 (CIL 55GL) | 55GL |
| 340114310 | CHEVRON CETUS HIPERSYN OIL 68 (BAL 5GL) | B5GL |
| 340114320 | CHEVRON REGAL R&O ISO 100 (CIL 55GL) | 55GL |
| 340114410 | CHEVRON REGAL R&O ISO 100 (BAL 5GL) | B5GL |
| 340114420 | CHEVRON REGAL R&O ISO 150 (CIL 55GL) | 55GL |
| 340114820 | CHEVRON REGAL R&O ISO 46 (CIL 55GL) | 55GL |
| 340115820 | CHEVRON SOLUBLE OIL B (CIL 55GL) | 55GL |
| 340116620 | CHEVRON SUPREME MOTOR OIL SAE 10W-30 (CIL 55GL) | 55GL |
| 340116644 | CHEVRON SUPREME MOTOR OIL SAE 10W-30 (CAJA 12X1/4GL) | 12X1/4 |
| 340116647 | CHEVRON SUPREME MOTOR OIL 10W-30 (CAJA 3X5/4GL) | 3X5/4 |
| 340116920 | CHEVRON SUPREME MOTOR OIL SAE 10W-40 (CIL 55GL) | 55GL |
| 340116944 | CHEVRON SUPREME MOTOR OIL SAE 10W-40 (CAJA 12X1/4GL) | 12X1/4 |
| 340116947 | CHEVRON SUPREME MOTOR OIL SAE 10W-40 (CAJA 3X5/4GL) | 3X5/4 |
| 340117020 | CHEVRON SUPREME MOTOR OIL SAE 20W-50 SN (CIL 55GL) | 55GL |
| 340117044 | CHEVRON SUPREME MOTOR OIL SAE 20W-50 (CAJA 12X1/4GL) | 12X1/4 |
| 340117047 | CHEVRON SUPREME MOTOR OIL SAE 20W-50 SN (CAJA 3X5/4GL) | 3X5/4 |
| 340120320 | CHEVRON WAY OIL VISTAC ISO 220 (CIL 55GL) | 55GL |
| 340124320 | CHEVRON CLARITY SYNTHETIC HYDRAULIC OIL AW 32 (CIL 55GL) | 55GL |
| 340136420 | CHEVRON GST 2300 ISO 32 (CIL 55GL) | 55GL |
| 340136820 | CHEVRON MULTIGEAR EXTREME EP-5 SAE 75W-90 (CIL 55GL) | 55GL |
| 340153810 | CHEVRON TRACTOR FLUID (BAL 5GL) | B5GL |
| 340153820 | CHEVRON TRACTOR FLUID (CIL 55GL) | 55GL |
| 340153920 | CHEVRON SUPREME MOTOR OIL SAE 5W-30 GF 5 SN (CIL 55GL) | 55GL |
| 340153947 | CHEVRON SUPREME MOTOR OIL SAE 5W-30 GF 5 SN (CAJA 3X5/4GL) | 3X5/4 |
| 340154044 | CHEVRON SUPREME MOTOR OIL SAE 5W-20 GF 5 SN (CAJA 12X1/4GL) | 12X1/4 |
| 340154047 | CHEVRON SUPREME MOTOR OIL SAE 5W-20 GF 5 SN (CAJA 3X5/4GL) | 3X5/4 |
| 340154130 | CHEVRON SIL-X GREASE EP NLGI 1 (CUÑETE 120LB) | 120LB |
| 340212510 | CHEVRON DELO 400 MGX SAE 15W-40 (BAL 5GL) | B5GL |
| 340212520 | CHEVRON DELO 400 MGX SAE 15W-40 (CIL 55GL) | 55GL |
| 340212720 | CHEVRON RANDO HD ISO 68 (CIL 55GL) | 55GL |
| 340212820 | CHEVRON URSA PREMIUM TDX PLUS SAE 15W-40 (CIL 55GL) | 55GL |
| 340223110 | CHEVRON DELO GOLD ULTRA X SAE 15W-40 (BAL 5GL) | B5GL |
| 340223120 | CHEVRON DELO GOLD ULTRA X SAE 15W-40 (CIL 55GL) | 55GL |
| 340223844 | CHEVRON SUPREME MOTOR OIL SAE 5W-30 GF 5 SN (CAJA 12X1/4GL) | 12X1/4 |
| 340223920 | CHEVRON MEROPA ULTRA GEAR LUBRICANT 680 (CIL 55GL) | 55GL |
| 340223944 | CHEVRON HAVOLINE MOTOR OIL SAE 5W-30 (CAJA 12X1/4GL) | 12X1/4 |

| | | |
|------------|---|--------|
| 340223947 | CHEVRON HAVOLINE MOTOR OIL SAE 5W-30 (CAJA 3X5/4GL) | 3X5/4 |
| 340224044 | CHEVRON HAVOLINE MOTOR OIL SAE 10W-30 (CAJA 12X1/4GL) | 12X1/4 |
| 340224047 | CHEVRON HAVOLINE MOTOR OIL SAE 10W-30 (CAJA 3X5/4GL) | 3X5/4 |
| 340224144 | CHEVRON HAVOLINE MOTOR OIL SAE 5W-20 (CAJA 12X1/4GL) | 12X1/4 |
| 340224147 | CHEVRON HAVOLINE MOTOR OIL SAE 5W-20 (CAJA 3X5/4GL) | 3X5/4 |
| 340224224 | CHEVRON SIL-X GREASE EP NLGI 1 (CIL 400LB) | 12X1/4 |
| 340600620 | CHEVRON DELO ELC ANTIFREEZE/COOLANT PREMIX. 50/50 (CIL 55GL) | 55GL |
| 340603020 | CHEVRON HDAX PF ANTIFREEZE/COOLANT -PREMIXED (CIL 55GL) | 55GL |
| 310211810A | CAM2 TURBO XV SAE 25W-60 CF-4 (BAL 5GL) | B5GL |
| 310229710A | MAXXOIL STAR MAXX SPECIAL DIESEL MULTIGRADO SAE 25W-60 (BAL 5GL) | B5GL |
| 320108444A | CHEVRON HAVOLINE PRODS FULL SYNTH. MO SAE 5W-30 (CAJA 12X1/4GL) - GENERICA | 12X1/4 |
| 320108544A | CHEVRON HAVOLINE PRODS FULL SYNTH. MO SAE 5W-40 (CAJA 12X1/4GL) - GENERICA | 12X1/4 |
| 320110258A | CHEVRON MARFAK HEAVY DUTY 3B (CAJA 24X1LB)-GENERICA | 24X1LB |
| 320116644A | CHEVRON SUPREME MOTOR OIL SAE 10W-30 (CAJA 12X1/4GL)-GENERICA | 12X1/4 |
| 320117044A | CHEVRON SUPREME MOTOR OIL SAE 20W-50 (CAJA 12X1/4GL)-GENERICA | 12X1/4 |

Anexo 3: Lista de pedidos despachados (Pre-Test)

| FECHA | PEDIDO | GUIA | DESTINO | CLIENTE | ESTADO | OBSERVACION |
|-----------|--------|--------------|------------|---|-----------|----------------------------------|
| 1/10/2020 | 84095 | 620-00056687 | CHINCHA | VIRU S.A. | ENTREGADO | ENTREGADO PARCIALMENTE |
| 1/10/2020 | 84094 | 620-00056688 | LAMBAYEQUE | VIRU S.A. | ENTREGADO | ENTREGADO FUERA DE FECHA 6/10/20 |
| 1/10/2020 | 83330 | 620-00056654 | LIMA | LUBRICENTRO GALLARDAY S.A.C. | ENTREGADO | |
| 1/10/2020 | 83646 | 620-00056669 | LIMA | CORNELIO MALPARTIDA HERMENEGILDO | ENTREGADO | |
| 1/10/2020 | 83752 | 620-00056539 | LIMA | YGE AFUSO FERNANDO | ENTREGADO | |
| 1/10/2020 | 83901 | 620-00056655 | LIMA | ANDRADA SERNA DANIEL | ENTREGADO | |
| 1/10/2020 | 83902 | 620-00056646 | LIMA | IMPORTADORA MEXICO E.I.R.L. | ENTREGADO | ENTREGADO PARCIALMENTE |
| 1/10/2020 | 83903 | 620-00056651 | LIMA | IMPORTADORA MEXICO E.I.R.L. | ENTREGADO | ENTREGADO PARCIALMENTE |
| 1/10/2020 | 83990 | 620-00056656 | LIMA | ESCOBAR HINOSTROZA FRANKLIN IVAN | ENTREGADO | |
| 1/10/2020 | 83998 | 620-00056681 | LIMA | LUBRICANTES ALANIA S.A.C. | ENTREGADO | |
| 1/10/2020 | 84051 | 620-00056670 | LIMA | LUBRICANTES MATHIAS S.A.C. | ENTREGADO | |
| 1/10/2020 | 84052 | 620-00056671 | LIMA | LUBRICANTES MATHIAS S.A.C. | ENTREGADO | |
| 1/10/2020 | 84065 | 620-00056658 | LIMA | REPUESTOS COMENA E I R LTDA | ENTREGADO | ENTREGADO PARCIALMENTE |
| 1/10/2020 | 84090 | 620-00056672 | LIMA | CARBAJAL VILLANUEVA ORLANDO EDWARDS | ENTREGADO | |
| 1/10/2020 | 84113 | 620-00056673 | LIMA | TRANSPORTES Y SERVICIOS VILLA RICA P & G E.I.R.L. | ENTREGADO | |
| 1/10/2020 | 84136 | 620-00056657 | LIMA | RST REPRESENT Y SERV TRACKLESS EIRL | ENTREGADO | |
| 1/10/2020 | 84137 | 620-00056674 | LIMA | TRANSPORTES Y SERVICIOS VILLA RICA P & G E.I.R.L. | ENTREGADO | |
| 1/10/2020 | 84138 | 620-00056675 | CALLAO | NUÑEZ LOPEZ NESTOR | ENTREGADO | |
| 1/10/2020 | 84144 | 620-00056682 | HUAROCHIRI | MORENO TINO NEYER | ENTREGADO | ENTREGADO PARCIALMENTE |
| 1/10/2020 | 84153 | 620-00056676 | CALLAO | FLORES ACEVEDO GASPAR NEMESIO | ENTREGADO | |
| 1/10/2020 | 84154 | 620-00056644 | LIMA | REPRESENTACIONES & VELIZ SAC | ENTREGADO | |
| 1/10/2020 | 84162 | 620-00056677 | LIMA | CARHUAYANO TOSCANO ALFREDO HERMILO | ENTREGADO | |
| 1/10/2020 | 84170 | 620-00056645 | LIMA | FCA PERUANA ETERNIT S A | ENTREGADO | ENTREGADO PARCIALMENTE |
| 1/10/2020 | 84174 | 620-00056678 | CALLAO | LUBRICAR FLORES S.A.C. | ENTREGADO | |

| | | | | | | |
|-----------|-------|--------------|------------|--|--|-------------------------------------|
| 1/10/2020 | 83619 | 620-00056666 | CAJAMARCA | AREVALO PEREZ VILMER | ENTREGADO | |
| 1/10/2020 | 83620 | 620-00056667 | CAJAMARCA | AREVALO PEREZ VILMER | ENTREGADO | |
| 1/10/2020 | 84082 | 620-00056668 | CAJAMARCA | EMTRASERV 'K & B' E.I.R.L. | ENTREGADO | |
| 1/10/2020 | 83195 | 620-00056659 | TRUJILLO | VILLANUEVA VELASQUEZ FLOR ELVIRA | ENTREGADO | |
| 1/10/2020 | 83756 | 620-00056660 | TRUJILLO | LAZO LA TORRE JORGE EDUARDO | ENTREGADO | |
| 1/10/2020 | 83757 | 620-00056547 | TRUJILLO | LAZO LA TORRE JORGE EDUARDO | ENTREGADO | ENTREGADO FUERA DE FECHA 7/10/20 |
| 1/10/2020 | 84096 | 620-00056662 | VIRU | VIRU S.A. | ENTREGADO | ENTREGADO FUERA DE FECHA 7/10/20 |
| 1/10/2020 | 84124 | 620-00056663 | VIRU | VIRU S.A. | ENTREGADO | ENTREGADO FUERA DE FECHA 7/10/20 |
| 1/10/2020 | 84175 | 620-00056664 | CHICLAYO | LUBRIOFERTAS E.I.R.L. | ENTREGADO | |
| 1/10/2020 | 84182 | 620-00056665 | CHICLAYO | SAUCEDO RIOJAS ROXANA | ENTREGADO | |
| 1/10/2020 | 83289 | 620-00056684 | HUAMANGA | ESCALANTE DE MUÑOZ TERESA | ENTREGADO | ENTREGADO PARCIALMENTE |
| 1/10/2020 | 83817 | 620-00056685 | HUAMANGA | LUBRIMOTORS PERU G & D S.R.L. | ENTREGADO | |
| 1/10/2020 | 84156 | 620-00056686 | HUANCAYO | INVERSIONES Y NEGOCIACIONES VERDE AMARELHA SAC | ENTREGADO | |
| 1/10/2020 | 81397 | 620-00056679 | HUAROCHIRI | LUBRICANTES Y SERVICIOS CORDOVA EIRL | ENTREGADO | |
| 1/10/2020 | 84168 | 620-00056683 | LIMA | REPUESTOS & MULTISERVICIOS EL PAPACHON E.I.R.L. | NO DESPACHADO | PEDIDO NO ATENDIDO QUIEBRE DE STOCK |
| 1/10/2020 | 82952 | 620-00056689 | TUMBES | TORRES MADRID LIDIA MERCEDES | TRANSPORTE PROVINCIAL RECOGE EN PLANTA | |
| 1/10/2020 | 84012 | 620-00056690 | CHINCHA | MENDOZA YEREN PATRICIA PAOLA | TRANSPORTE PROVINCIAL RECOGE EN PLANTA | |
| 1/10/2020 | 84013 | 620-00056691 | CHINCHA | MENDOZA YEREN PATRICIA PAOLA | TRANSPORTE PROVINCIAL RECOGE EN PLANTA | |
| 1/10/2020 | 84130 | 620-00056692 | SANTA | FERRETERIA Y REPUESTOS HIDRAULICOS MARLON S.A.C. | TRANSPORTE PROVINCIAL RECOGE EN PLANTA | ENTREGADO FUERA DE FECHA 6/10/20 |
| 1/10/2020 | 84135 | 620-00056693 | HUARAL | ALRESA SOCIEDAD ANONIMA | TRANSPORTE PROVINCIAL RECOGE EN PLANTA | |
| 1/10/2020 | 84142 | 620-00056694 | PUNO | CORPORACION & INVERSIONES ARENAS E.I.R.L. | TRANSPORTE PROVINCIAL RECOGE EN PLANTA | |
| 1/10/2020 | 84151 | 620-00056695 | AREQUIPA | SERVIMAQ A&C S.A.C. | TRANSPORTE PROVINCIAL RECOGE EN PLANTA | ENTREGADO FUERA DE FECHA 6/10/20 |
| 1/10/2020 | 84165 | 620-00056696 | CARHUAZ | COLONIA CANTU LUIS ALEJANDRO | TRANSPORTE PROVINCIAL RECOGE EN PLANTA | ENTREGADO FUERA DE FECHA 6/10/20 |
| 1/10/2020 | 84167 | 620-00056697 | HUAURA | D & L NEGSOL S.A.C. | TRANSPORTE PROVINCIAL RECOGE EN PLANTA | |
| 2/10/2020 | 83921 | 620-00056606 | LIMA | GLOBAL LUB E.I.R.L. | ENTREGADO | |
| 2/10/2020 | 83855 | 620-00056727 | LIMA | CORPORACION FORMULA 1 S.A.C. | ENTREGADO | |
| 2/10/2020 | 84112 | 620-00056709 | CALLAO | INVERSIONES PELUSA S.A.C. | ENTREGADO | |

| | | | | | | |
|-----------|-------|--------------|------------------|--|---------------|-------------------------------------|
| 2/10/2020 | 84133 | 620-00056716 | LIMA | KBR INGENIEROS S A | ENTREGADO | |
| 2/10/2020 | 84143 | 620-00056717 | LIMA | SYNTHEC SOLUTIONS S.A.C. | ENTREGADO | |
| 2/10/2020 | 84145 | 620-00056728 | LIMA | LFC DISTRIBUIDORES GENERALES S.A.C. | ENTREGADO | ENTREGADO PARCIALMENTE |
| 2/10/2020 | 84164 | 620-00056721 | CALLAO | ORIZANO NIEVES EMETERIO | ENTREGADO | |
| 2/10/2020 | 84187 | 620-00056731 | LIMA | REQUEJO VASQUEZ MARINA | ENTREGADO | |
| 2/10/2020 | 84189 | 620-00056733 | LIMA | REQUEJO VASQUEZ MARINA | ENTREGADO | |
| 2/10/2020 | 84194 | 620-00056753 | CALLAO | MUNOZ GONZALES ISOLINA SALOME | ENTREGADO | |
| 2/10/2020 | 84195 | 620-00056720 | LIMA | GLOBAL LUB E.I.R.L. | ENTREGADO | |
| 2/10/2020 | 84197 | 620-00056743 | LIMA | GUERRERO MENDIETA FAUSTO ALFREDO | ENTREGADO | |
| 2/10/2020 | 84198 | 620-00056734 | LIMA | VIJOSCHAM & Compañía SAC | ENTREGADO | |
| 2/10/2020 | 84202 | 620-00056708 | LIMA | CHAVEZ TORRE VDA DE LEON ELADIA | ENTREGADO | |
| 2/10/2020 | 84203 | 620-00056735 | LIMA | ROJAS BERNARDO DORIS | ENTREGADO | |
| 2/10/2020 | 84205 | 620-00056713 | LIMA | DISTRIBUIDORA DE LUBRICANTES YENGLÉ S.A.C. | ENTREGADO | ENTREGADO PARCIALMENTE |
| 2/10/2020 | 84207 | 620-00056724 | LIMA | MAURICIO CASANA CLAUDINA YOVANA | ENTREGADO | |
| 2/10/2020 | 84222 | 620-00056725 | CALLAO | INVERSIONES SAMANGA E.I.R.L. | ENTREGADO | |
| 2/10/2020 | 84230 | 620-00056736 | LIMA | SOUTH HORIZON SOCIEDAD ANONIMA CERRADA | ENTREGADO | |
| 2/10/2020 | 84233 | 620-00056706 | LIMA | GHV TRADING S.A.C. | ENTREGADO | |
| 2/10/2020 | 84238 | 620-00056714 | LIMA | LUBRICANTES Y REPUESTOS AYPATE S.R.L | ENTREGADO | |
| 2/10/2020 | 84238 | 620-00056715 | LIMA | LUBRICANTES Y REPUESTOS AYPATE S.R.L | ENTREGADO | |
| 2/10/2020 | 84240 | 620-00056726 | LIMA | LEON HUERTA VICENTE HERMINIO | ENTREGADO | |
| 2/10/2020 | 83624 | 620-00056702 | TAMBOPATA | BATERIAS MALDONADO E.I.R.LTDA | NO DESPACHADO | PEDIDO NO ATENDIDO QUIEBRE DE STOCK |
| 2/10/2020 | 84158 | 620-00056750 | CAJAMARCA | M&J MARANATHA S.A.C. | ENTREGADO | |
| 2/10/2020 | 83388 | 620-00056699 | CORONEL PORTILLO | ALVAREZ DAZA TERESITA DE JESUS | ENTREGADO | |
| 2/10/2020 | 83764 | 620-00056703 | HUAMANGA | SUAREZ HUAMAN TEODORO | ENTREGADO | |
| 2/10/2020 | 84176 | 620-00056710 | HUARAL | FAMESA EXPLOSIVOS S.A.C. | ENTREGADO | |
| 2/10/2020 | 84121 | 620-00056739 | LIMA | JHARPE S.A.C. | ENTREGADO | |
| 2/10/2020 | 84025 | 620-00056756 | LIMA | MORALES CARBAJAL ARTURO | ENTREGADO | ENTREGADO PARCIALMENTE |

| | | | | | | |
|-----------|-------|--------------|-----------|---|--|-------------------------------------|
| 2/10/2020 | 84161 | 620-00056740 | LIMA | INDUSTRIAS PANDA S.A.C | DEVOLUCION | |
| 2/10/2020 | 83804 | 620-00056779 | SAN ROMAN | CHAMBI VILLEGAS RICHARD MARTIN | TRANSPORTE PROVINCIAL RECOGE EN PLANTA | ENTREGADO PARCIALMENTE |
| 2/10/2020 | 84148 | 620-00056780 | HUAURA | GLOBAL PETROL E.I.R.L. | TRANSPORTE PROVINCIAL RECOGE EN PLANTA | |
| 2/10/2020 | 84149 | 620-00056781 | AREQUIPA | PERURAIL S.A. | TRANSPORTE PROVINCIAL RECOGE EN PLANTA | |
| 2/10/2020 | 84179 | 620-00056782 | SAN ROMAN | MULTISERVICIOS HISOMA E.I.R.L. | TRANSPORTE PROVINCIAL RECOGE EN PLANTA | ENTREGADO FUERA DE FECHA 9/10/20 |
| 2/10/2020 | 84191 | 620-00056783 | SANTA | BAUER LUBRICENTROS S.A.C. | TRANSPORTE PROVINCIAL RECOGE EN PLANTA | |
| 2/10/2020 | 84204 | 620-00056784 | TACNA | TARQUI CHOQUE FIDEL | TRANSPORTE PROVINCIAL RECOGE EN PLANTA | |
| 2/10/2020 | 84206 | 620-00056785 | ILO | HUARACHI SOSA CARLOS ALBERTO | TRANSPORTE PROVINCIAL RECOGE EN PLANTA | |
| 2/10/2020 | 84225 | 620-00056777 | TUMBES | CSPVENTAS EIRL | TRANSPORTE PROVINCIAL RECOGE EN PLANTA | ENTREGADO FUERA DE FECHA 7/10/20 |
| 2/10/2020 | 84226 | 620-00056786 | JAEN | DISTRIBUCIONES JIMENEZ M&L E.I.R.L. | TRANSPORTE PROVINCIAL RECOGE EN PLANTA | |
| 2/10/2020 | 84234 | 620-00056789 | TACNA | MORAN MIRANDA OSCAR RUBEN | TRANSPORTE PROVINCIAL RECOGE EN PLANTA | |
| 2/10/2020 | 83445 | 620-00056757 | UTCUBAMBA | FERNANDEZ VILLALOBOS NORVIL | TRANSPORTE PROVINCIAL RECOGE EN PLANTA | ENTREGADO FUERA DE FECHA 15/10/20 |
| 2/10/2020 | 84232 | 620-00056768 | PIURA | GHV TRADING S.A.C. | TRANSPORTE PROVINCIAL RECOGE EN PLANTA | |
| 2/10/2020 | 84055 | 650-00006617 | TRUJILLO | IMPORTADORA & COMERCIALIZADORA MARANATHA S.A.C. | TRANSPORTE PROVINCIAL RECOGE EN PLANTA | ENTREGADO PARCIALMENTE |
| 2/10/2020 | 84208 | 620-00056769 | PIURA | KFS OLEOCENTRO ROA SOCIEDAD ANONIMA CERRADA | TRANSPORTE PROVINCIAL RECOGE EN PLANTA | |
| 2/10/2020 | 84209 | 620-00056770 | PIURA | KFS OLEOCENTRO ROA SOCIEDAD ANONIMA CERRADA | TRANSPORTE PROVINCIAL RECOGE EN PLANTA | |
| 2/10/2020 | 84210 | 620-00056771 | PIURA | KFS OLEOCENTRO ROA SOCIEDAD ANONIMA CERRADA | TRANSPORTE PROVINCIAL RECOGE EN PLANTA | |
| 2/10/2020 | 84054 | 620-00056760 | TRUJILLO | M&J MARANATHA S.A.C. | NO DESPACHADO | PEDIDO NO ATENDIDO QUIEBRE DE STOCK |
| 2/10/2020 | 84060 | 620-00056761 | TRUJILLO | M&J MARANATHA S.A.C. | TRANSPORTE PROVINCIAL RECOGE EN PLANTA | ENTREGADO PARCIALMENTE |
| 2/10/2020 | 84061 | 620-00056762 | TRUJILLO | M&J MARANATHA S.A.C. | TRANSPORTE PROVINCIAL RECOGE EN PLANTA | |
| 2/10/2020 | 84069 | 620-00056763 | TRUJILLO | M&J MARANATHA S.A.C. | TRANSPORTE PROVINCIAL RECOGE EN PLANTA | |
| 2/10/2020 | 84152 | 620-00056765 | TRUJILLO | M&J MARANATHA S.A.C. | TRANSPORTE PROVINCIAL RECOGE EN PLANTA | |
| 2/10/2020 | 84213 | 650-00006620 | TRUJILLO | M&J MARANATHA S.A.C. | TRANSPORTE PROVINCIAL RECOGE EN PLANTA | |
| 2/10/2020 | 84212 | 620-00056772 | PIURA | PVKA VENTAS Y SERVICIOS S.R.L. | TRANSPORTE PROVINCIAL RECOGE EN PLANTA | |
| 2/10/2020 | 84214 | 620-00056773 | PIURA | PVKA VENTAS Y SERVICIOS S.R.L. | TRANSPORTE PROVINCIAL RECOGE EN PLANTA | |
| 2/10/2020 | 84215 | 620-00056774 | PIURA | PVKA VENTAS Y SERVICIOS S.R.L. | TRANSPORTE PROVINCIAL RECOGE EN PLANTA | |
| 2/10/2020 | 84182 | 620-00056776 | CHICLAYO | SAUCEDO RIOJAS ROXANA | TRANSPORTE PROVINCIAL RECOGE EN PLANTA | ENTREGADO FUERA DE FECHA 6/10/20 |

| | | | | | | |
|-----------|-------|--------------|----------|--|---------------|-------------------------------------|
| 2/10/2020 | 83529 | 620-00056700 | SATIPO | CIA DE INVERSIONES ZANABRIA E.I.R.L. | ENTREGADO | ENTREGADO FUERA DE FECHA 7/10/20 |
| 3/10/2020 | 84106 | 620-00056711 | LIMA | YUPANQUI ROJAS MARCELO SILVANO | ENTREGADO | ENTREGADO PARCIALMENTE |
| 3/10/2020 | 84171 | 620-00056722 | CALLAO | ORIZANO NIEVES EMETERIO | ENTREGADO | |
| 3/10/2020 | 84173 | 620-00056729 | LIMA | VALER CHACON GLADYS | ENTREGADO | |
| 3/10/2020 | 84178 | 620-00056723 | CALLAO | QUISPE CUELLO PABLO | ENTREGADO | |
| 3/10/2020 | 84180 | 620-00056751 | LIMA | SANTOS ONCOY ROSARIO DEL PILAR | ENTREGADO | |
| 3/10/2020 | 84183 | 620-00056718 | LIMA | KBR INGENIEROS S A | ENTREGADO | |
| 3/10/2020 | 84184 | 620-00056712 | LIMA | CARBAJAL VILLANUEVA ORLANDO EDWARDS | ENTREGADO | |
| 3/10/2020 | 84186 | 620-00056730 | LIMA | REQUEJO VASQUEZ MARINA | ENTREGADO | |
| 3/10/2020 | 84201 | 620-00056719 | LIMA | KBR INGENIEROS S A | ENTREGADO | ENTREGADO PARCIALMENTE |
| 3/10/2020 | 84224 | 620-00056705 | LIMA | GHV TRADING S.A.C. | ENTREGADO | |
| 3/10/2020 | 83531 | 620-00056701 | HUANCAYO | INVERSIONES Y NEGOCIACIONES VERDE AMARELHA SAC | ENTREGADO | ENTREGADO FUERA DE FECHA 8/10/20 |
| 3/10/2020 | 83900 | 620-00056704 | HUANCAYO | INVERSIONES Y NEGOCIACIONES VERDE AMARELHA SAC | ENTREGADO | ENTREGADO FUERA DE FECHA 8/10/20 |
| 3/10/2020 | 82763 | 620-00056518 | LIMA | LUBRICANTES SANTO DOMINGO SAC | NO DESPACHADO | PEDIDO NO ATENDIDO QUIEBRE DE STOCK |
| 3/10/2020 | 84150 | 620-00056749 | LIMA | SALAZAR SANTAMARIA NEYRA SOFIA | NO DESPACHADO | PEDIDO NO ATENDIDO QUIEBRE DE STOCK |
| 3/10/2020 | 84192 | 620-00056741 | LIMA | CORPORACION A G & C COVES S. A. C. | NO DESPACHADO | PEDIDO NO ATENDIDO QUIEBRE DE STOCK |
| 3/10/2020 | 84086 | 620-00056738 | LIMA | LUBRICANTES J.C. S.R.L. | NO DESPACHADO | PEDIDO NO ATENDIDO QUIEBRE DE STOCK |
| 3/10/2020 | 84196 | 620-00056742 | LIMA | MARTINEZ PABLO LUIS | NO DESPACHADO | PEDIDO NO ATENDIDO QUIEBRE DE STOCK |
| 3/10/2020 | 83782 | 620-00056707 | CALLAO | CERDAN VARGAS SANTOS MANUEL | DEVOLUCION | |
| 3/10/2020 | 84241 | 620-00056792 | LIMA | FCA PERUANA ETERNIT S A | ENTREGADO | |
| 3/10/2020 | 84248 | 620-00056793 | LIMA | LUBRICENTRO KYODAI S.R.L. | ENTREGADO | ENTREGADO PARCIALMENTE |
| 3/10/2020 | 84249 | 620-00056794 | LIMA | LUBRICENTRO KYODAI S.R.L. | ENTREGADO | |
| 3/10/2020 | 84122 | 620-00056791 | LIMA | JHARPE S.A.C. | ENTREGADO | |
| 3/10/2020 | 83947 | 620-00056607 | CALLAO | TRANSPORTE LAMARIÑO E.I.R.L. | DEVOLUCION | |
| 5/10/2020 | 84083 | 620-00056615 | LIMA | INVERSIONES SAMANGA E.I.R.L. | ENTREGADO | |
| 5/10/2020 | 83153 | 620-00056737 | CALLAO | COMPANIA GOODYEAR DEL PERU S.A. | ENTREGADO | |
| 5/10/2020 | 84188 | 620-00056732 | LIMA | REQUEJO VASQUEZ MARINA | ENTREGADO | ENTREGADO PARCIALMENTE |

| | | | | | | |
|-----------|-------|--------------|-------------|--|--|-------------------------------------|
| 5/10/2020 | 84018 | 620-00056745 | TALARA | GRANA Y MONTERO PETROLERA S.A. | ENTREGADO | ENTREGADO FUERA DE FECHA 10/10/20 |
| 5/10/2020 | 84019 | 620-00056746 | PAITA | GRANA Y MONTERO PETROLERA S.A. | ENTREGADO | ENTREGADO FUERA DE FECHA 10/10/20 |
| 5/10/2020 | 84020 | 620-00056747 | TALARA | GRANA Y MONTERO PETROLERA S.A. | ENTREGADO | ENTREGADO FUERA DE FECHA 10/10/20 |
| 5/10/2020 | 84021 | 620-00056748 | TALARA | GRANA Y MONTERO PETROLERA S.A. | ENTREGADO | ENTREGADO FUERA DE FECHA 10/10/20 |
| 5/10/2020 | 84200 | 620-00056754 | LIMA | CHAVEZ TORRE VDA DE LEON ELADIA | NO DESPACHADO | PEDIDO NO ATENDIDO QUIEBRE DE STOCK |
| 5/10/2020 | 84239 | 620-00056755 | LIMA | LUBRICANTES Y REPUESTOS AYPATE S.R.L | NO DESPACHADO | PEDIDO NO ATENDIDO QUIEBRE DE STOCK |
| 5/10/2020 | 84181 | 620-00056752 | CALLAO | LUBRICAR FLORES S.A.C. | NO DESPACHADO | PEDIDO NO ATENDIDO QUIEBRE DE STOCK |
| 5/10/2020 | 84228 | 620-00056787 | JAEN | DISTRIBUCIONES JIMENEZ M&L E.I.R.L. | TRANSPORTE PROVINCIAL RECOGE EN PLANTA | |
| 5/10/2020 | 84229 | 620-00056788 | JAEN | DISTRIBUCIONES JIMENEZ M&L E.I.R.L. | TRANSPORTE PROVINCIAL RECOGE EN PLANTA | |
| 5/10/2020 | 84231 | 620-00056778 | TUMBES | CASSAR E.I.R.L. | TRANSPORTE PROVINCIAL RECOGE EN PLANTA | |
| 5/10/2020 | 84125 | 620-00056766 | TRUJILLO | LUBE IMPORT S.A.C. | TRANSPORTE PROVINCIAL RECOGE EN PLANTA | |
| 5/10/2020 | 84129 | 620-00056767 | TRUJILLO | LUBE IMPORT S.A.C. | TRANSPORTE PROVINCIAL RECOGE EN PLANTA | |
| 5/10/2020 | 84236 | 620-00056775 | CHICLAYO | LUBRICANTES EL REY EIRL | TRANSPORTE PROVINCIAL RECOGE EN PLANTA | ENTREGADO PARCIALMENTE |
| 5/10/2020 | 84237 | 650-00006621 | CHICLAYO | LUBRICANTES EL REY EIRL | TRANSPORTE PROVINCIAL RECOGE EN PLANTA | |
| 5/10/2020 | 83751 | 620-00056759 | CHICLAYO | LUBRIOFERTAS E.I.R.L. | TRANSPORTE PROVINCIAL RECOGE EN PLANTA | ENTREGADO FUERA DE FECHA 9/10/20 |
| 5/10/2020 | 83452 | 620-00056171 | TRUJILLO | M&J MARANATHA S.A.C. | TRANSPORTE PROVINCIAL RECOGE EN PLANTA | |
| 5/10/2020 | 84077 | 620-00056764 | TRUJILLO | M&J MARANATHA S.A.C. | TRANSPORTE PROVINCIAL RECOGE EN PLANTA | |
| 5/10/2020 | 84257 | 620-00056795 | LIMA | DELTA MOTOR PERU S.A.C. | ENTREGADO | |
| 5/10/2020 | 84297 | 620-00056796 | LIMA | PALANTE FLOTAS S.A.C. | ENTREGADO | |
| 5/10/2020 | 84169 | 620-00056790 | CHOTA | MEJIA GALVEZ RUBEN | ENTREGADO | |
| 6/10/2020 | 83197 | 620-00056806 | LIMA | CORPORACION LINDLEY S.A. | DEVOLUCION | |
| 6/10/2020 | 84252 | 620-00056836 | ANDAHUAYLAS | CHURATA HUAMAN VALENTIN | ENTREGADO | ENTREGADO FUERA DE FECHA 10/10/20 |
| 6/10/2020 | 84281 | 620-00056838 | CUSCO | LUBRIO SOLUTIONS E.I.R.L. | ENTREGADO | |
| 6/10/2020 | 83686 | 620-00056814 | LIMA | CERAMICA LIMA S A | ENTREGADO | |
| 6/10/2020 | 84261 | 620-00056811 | HUANCAYO | REPRESENTACIONES FENIX RETAIL E.I.R.L. | ENTREGADO | ENTREGADO FUERA DE FECHA 12/10/20 |
| 6/10/2020 | 84269 | 620-00056812 | HUANCAYO | INVERSIONES Y NEGOCIACIONES VERDE AMARELHA SAC | NO DESPACHADO | PEDIDO NO ATENDIDO QUIEBRE DE STOCK |
| 6/10/2020 | 83873 | 620-00056801 | HUAROCHIRI | DEL AGUILA MURAYARI LADY DIANA | ENTREGADO | ENTREGADO FUERA DE FECHA 7/10/20 |

| | | | | | | |
|-----------|-------|--------------|------------------|---|--|-------------------------------------|
| 6/10/2020 | 84271 | 620-00056813 | HUANCAYO | INVERSIONES Y NEGOCIACIONES VERDE AMARELHA SAC | ENTREGADO | ENTREGADO FUERA DE FECHA 12/10/20 |
| 6/10/2020 | 84077 | 620-00056820 | TRUJILLO | M&J MARANATHA S.A.C. | ENTREGADO | |
| 6/10/2020 | 84129 | 620-00056767 | TRUJILLO | LUBE IMPORT S.A.C. | ENTREGADO | |
| 6/10/2020 | 84164 | 620-00056815 | CALLAO | ORIZANO NIEVES EMETERIO | ENTREGADO | |
| 6/10/2020 | 84240 | 620-00056827 | LIMA | LEON HUERTA VICENTE HERMINIO | ENTREGADO | |
| 6/10/2020 | 84244 | 620-00056808 | LIMA | CERAMICA LIMA S A | ENTREGADO | |
| 6/10/2020 | 84245 | 620-00056823 | LIMA | GCZ INGENIEROS S.A.C. | ENTREGADO | |
| 6/10/2020 | 84129 | 620-00056821 | TRUJILLO | LUBE IMPORT S.A.C. | ENTREGADO | |
| 6/10/2020 | 84259 | 620-00056837 | TAMBOPATA | BATERIAS MALDONADO E.I.R.LTDA | ENTREGADO | ENTREGADO FUERA DE FECHA 15/10/20 |
| 6/10/2020 | 84253 | 620-00056822 | LIMA | T Y T HYDRAULIC E.I.R.L. | ENTREGADO | |
| 6/10/2020 | 84254 | 620-00056804 | LIMA | T Y T HYDRAULIC E.I.R.L. | ENTREGADO | |
| 6/10/2020 | 84289 | 620-00056839 | MANU | MINERA AURIFERA SUR AMAZONICO S.R.L. | ENTREGADO | ENTREGADO FUERA DE FECHA 15/10/20 |
| 6/10/2020 | 83463 | 620-00056523 | CORONEL PORTILLO | OLEOCENTRO MOBIL CAR E.I.R.L. | ENTREGADO | ENTREGADO FUERA DE FECHA 16/10/20 |
| 6/10/2020 | 84318 | 620-00056805 | VIRU | VIRU S.A. | DEVOLUCION | |
| 6/10/2020 | 84251 | 620-00056809 | PADRE ABAD | ARTEAGA VARGAS ALFREDO | ENTREGADO | |
| 6/10/2020 | 84262 | 620-00056810 | CORONEL PORTILLO | J.L.G CENTRO DIESEL E.I.R.L. | ENTREGADO | |
| 6/10/2020 | 83804 | 620-00056843 | SAN ROMAN | CHAMBI VILLEGAS RICHARD MARTIN | NO DESPACHADO | PEDIDO NO ATENDIDO QUIEBRE DE STOCK |
| 6/10/2020 | 83842 | 620-00056844 | CASMA | INVERSIONES & MULTISERVICIOS TORRES E.I.R.L. | NO DESPACHADO | PEDIDO NO ATENDIDO QUIEBRE DE STOCK |
| 6/10/2020 | 84256 | 620-00056842 | HUAMANGA | ROMERO ALIAGA JORGE LUIS | TRANSPORTE PROVINCIAL RECOGE EN PLANTA | |
| 6/10/2020 | 84273 | 620-00056824 | LIMA | INDUSTRIAS PANDA S.A.C | ENTREGADO | |
| 6/10/2020 | 84260 | 620-00056841 | SAN MARTIN | REPRESENTACIONES REPUESTOS DEL ORIENTE E.I.R.L. | TRANSPORTE PROVINCIAL RECOGE EN PLANTA | ENTREGADO PARCIALMENTE |
| 6/10/2020 | 84282 | 620-00056828 | LIMA | CARHUAYANO TOSCANO ALFREDO HERMILIO | ENTREGADO | |
| 6/10/2020 | 84283 | 620-00056829 | LIMA | MORE DURAND ROGER MIGUEL | ENTREGADO | |
| 6/10/2020 | 84284 | 620-00056830 | LIMA | ROSALES CAMONES ISIDORO ANGEL | ENTREGADO | |
| 6/10/2020 | 84263 | 620-00056845 | NAZCA | JB&DV SOLUCIONES INTEGRALES E.I.R.L. | NO DESPACHADO | PEDIDO NO ATENDIDO QUIEBRE DE STOCK |
| 6/10/2020 | 84290 | 620-00056816 | CALLAO | HUAYTALLA ESPINOZA MARIA DEL PILAR | ENTREGADO | |
| 6/10/2020 | 84293 | 620-00056831 | LIMA | BERNABEL VARGAS MARIA PAULA | ENTREGADO | |

| | | | | | | |
|-----------|-------|--------------|------------------|---|--|-------------------------------------|
| 6/10/2020 | 84294 | 620-00056832 | LIMA | BERNABEL VARGAS MARIA PAULA | ENTREGADO | |
| 6/10/2020 | 84295 | 620-00056833 | LIMA | COCHACHIN POLICH VICTOR MICHAEL | ENTREGADO | |
| 6/10/2020 | 84296 | 620-00056800 | LIMA | POMA ALBINO DAVID KOLVER | ENTREGADO | ENTREGADO PARCIALMENTE |
| 6/10/2020 | 84264 | 620-00056846 | ICA | JB&DV SOLUCIONES INTEGRALES E.I.R.L. | NO DESPACHADO | PEDIDO NO ATENDIDO QUIEBRE DE STOCK |
| 6/10/2020 | 84300 | 620-00056847 | SANTA | REPRESENTACIONES FRAY MARTIN S R LTDA | NO DESPACHADO | PEDIDO NO ATENDIDO QUIEBRE DE STOCK |
| 6/10/2020 | 84303 | 620-00056825 | LIMA | VELASQUEZ HURTADO SONIA | ENTREGADO | ENTREGADO FUERA DE FECHA 7/10/20 |
| 6/10/2020 | 84306 | 620-00056807 | LIMA | PINTADO GONZA MARIA MELANIA | ENTREGADO | ENTREGADO FUERA DE FECHA 7/10/20 |
| 6/10/2020 | 84308 | 620-00056826 | LIMA | PINTADO GONZA MARIA MELANIA | ENTREGADO | ENTREGADO FUERA DE FECHA 7/10/20 |
| 6/10/2020 | 84302 | 620-00056849 | SANTA | REPRESENTACIONES FRAY MARTIN S R LTDA | NO DESPACHADO | PEDIDO NO ATENDIDO QUIEBRE DE STOCK |
| 6/10/2020 | 84311 | 620-00056817 | LIMA | GODOY HUAMANI ENRIQUE | ENTREGADO | |
| 6/10/2020 | 84310 | 620-00056850 | CARAVELI | BEJARANO JIMENEZ SAMUEL ERNESTO | NO DESPACHADO | PEDIDO NO ATENDIDO QUIEBRE DE STOCK |
| 6/10/2020 | 84313 | 620-00056802 | LIMA | CAR LUBRIC IMPORT S.A.C. | ENTREGADO | |
| 6/10/2020 | 84312 | 620-00056851 | SANTA | COMERCIALIZADORA Y SERVICIOS TECNILUB SA | ENTREGADO | ENTREGADO PARCIALMENTE |
| 6/10/2020 | 84319 | 620-00056834 | LIMA | BERNABEL VARGAS MARIA PAULA | ENTREGADO | |
| 6/10/2020 | 84320 | 620-00056835 | LIMA | TOYOBAT PERU E.I.R.L. | ENTREGADO | |
| 6/10/2020 | 84321 | 620-00056818 | CALLAO | QUISPE CUELLO PABLO | ENTREGADO | |
| 6/10/2020 | 84334 | 620-00056852 | SANTA | REPRESENTACIONES FRAY MARTIN S R LTDA | ENTREGADO | ENTREGADO PARCIALMENTE |
| 6/10/2020 | 84335 | 620-00056840 | LIMA | OVERPRIME MANUFACTURING S.A.C. | ENTREGADO | |
| 6/10/2020 | 84337 | 620-00056819 | CALLAO | COMERCIO INDUSTRIAL FERRETERO Y SOLUCIONES INTE | ENTREGADO | |
| 7/10/2020 | 84327 | 620-00056872 | CORONEL PORTILLO | ALVAREZ DAZA TERESITA DE JESUS | TRANSPORTE PROVINCIAL RECOGE EN PLANTA | |
| 7/10/2020 | 84328 | 620-00056873 | CORONEL PORTILLO | ALVAREZ DAZA TERESITA DE JESUS | TRANSPORTE PROVINCIAL RECOGE EN PLANTA | |
| 7/10/2020 | 84329 | 620-00056874 | CORONEL PORTILLO | ALVAREZ DAZA TERESITA DE JESUS | TRANSPORTE PROVINCIAL RECOGE EN PLANTA | |
| 7/10/2020 | 84339 | 620-00056855 | HUAMANGA | INKACORP E.I.R.L. | ENTREGADO | |
| 7/10/2020 | 84336 | 620-00056875 | CUSCO | LUBRIO SOLUTIONS E.I.R.L. | ENTREGADO | |
| 7/10/2020 | 84338 | 620-00056878 | SATIPO | CIA DE INVERSIONES ZANABRIA E.I.R.L. | ENTREGADO | ENTREGADO PARCIALMENTE |
| 7/10/2020 | 84347 | 620-00056856 | LIMA | J & R REPUESTOS Y SERVICIOS S.A.C. | ENTREGADO | |
| 7/10/2020 | 84350 | 620-00056877 | CALLAO | FERROCARRIL CENTRAL ANDINO S.A. | ENTREGADO | |

| | | | | | | |
|-----------|-------|--------------|-------------|---|--|--|
| 7/10/2020 | 84353 | 620-00056861 | LIMA | LLIUYA GUTIERREZ MANUEL JORGE | ENTREGADO | |
| 7/10/2020 | 84387 | 620-00056867 | HUANCAYO | INVERSIONES Y NEGOCIACIONES VERDE AMARELHA SAC | ENTREGADO | |
| 7/10/2020 | 84360 | 620-00056862 | LIMA | PALANTE FLOTAS S.A.C. | ENTREGADO | |
| 7/10/2020 | 84362 | 620-00056871 | AREQUIPA | LANEY SOCIEDAD COMERCIAL DE RESPONSABILIDAD LTDA. | NO DESPACHADO | PEDIDO NO ATENDIDO QUIEBRE DE STOCK |
| 7/10/2020 | 84389 | 620-00056868 | HUANCAYO | INVERSIONES Y NEGOCIACIONES VERDE AMARELHA SAC | ENTREGADO | ENTREGADO FUERA DE FECHA 12/10/20 |
| 7/10/2020 | 84391 | 620-00056869 | HUANCAYO | INVERSIONES Y NEGOCIACIONES VERDE AMARELHA SAC | ENTREGADO | ENTREGADO FUERA DE FECHA 12/10/20 |
| 7/10/2020 | 84392 | 620-00056865 | SATIPO | AUTOMOTRIZ SAN GABRIEL SRLTDA. | ENTREGADO | |
| 7/10/2020 | 84372 | 620-00056863 | LIMA | GONZALES CULE FABIOLA DINA | ENTREGADO | |
| 7/10/2020 | 84376 | 620-00056864 | LIMA | MOVILCAR S R L | ENTREGADO | ENTREGADO PARCIALMENTE |
| 7/10/2020 | 84393 | 620-00056870 | HUANCAYO | INVERSIONES Y NEGOCIACIONES VERDE AMARELHA SAC | ENTREGADO | |
| 7/10/2020 | 84394 | 620-00056866 | YAULI | INVERSIONES Y NEGOCIACIONES VERDE AMARELHA SAC | ENTREGADO | |
| 7/10/2020 | 84365 | 620-00056857 | CHICLAYO | FILTROS Y LUBRICANTES VICTOR HUGO EIRL. | ENTREGADO | |
| 7/10/2020 | 84367 | 620-00056858 | CHICLAYO | FILTROS Y LUBRICANTES VICTOR HUGO EIRL. | ENTREGADO | |
| 7/10/2020 | 84369 | 620-00056859 | CHICLAYO | FILTROS Y LUBRICANTES VICTOR HUGO EIRL. | ENTREGADO | ENTREGADO PARCIALMENTE |
| 7/10/2020 | 84357 | 620-00056876 | MANU | SOLORZANO QUISPE ALBERTO | ENTREGADO | ENTREGADO FUERA DE FECHA 15/10/20 Y PARCIALMENTE |
| 7/10/2020 | 84397 | 620-00056860 | CALLAO | MULTISERVICIOS IMAN E.I R.LTDA. | ENTREGADO | |
| 8/10/2020 | 84130 | 620-00056925 | SANTA | FERRETERIA Y REPUESTOS HIDRAULICOS MARLON S.A.C. | TRANSPORTE PROVINCIAL RECOGE EN PLANTA | |
| 8/10/2020 | 84191 | 620-00056927 | SANTA | BAUER LUBRICENTROS S.A.C. | TRANSPORTE PROVINCIAL RECOGE EN PLANTA | |
| 8/10/2020 | 84302 | 620-00056928 | SANTA | REPRESENTACIONES FRAY MARTIN S R LTDA | TRANSPORTE PROVINCIAL RECOGE EN PLANTA | |
| 8/10/2020 | 83794 | 620-00056413 | ABANCAY | ARENAS TELLO JESICA | ENTREGADO | ENTREGADO FUERA DE FECHA 13/10/20 |
| 8/10/2020 | 83795 | 620-00056886 | ABANCAY | APAZA COAQUIRA RONAL RECNER | ENTREGADO | ENTREGADO FUERA DE FECHA 13/10/20 |
| 8/10/2020 | 83943 | 620-00056887 | ANDAHUAYLAS | CHURATA HUAMAN VALENTIN | ENTREGADO | ENTREGADO FUERA DE FECHA 13/10/20 |
| 8/10/2020 | 84460 | 620-00056917 | CAJAMARCA | INFANTE SANCHEZ ELMER | ENTREGADO | ENTREGADO FUERA DE FECHA 13/10/20 Y PARCIALMENTE |
| 8/10/2020 | 84181 | 620-00056907 | CALLAO | LUBRICAR FLORES S.A.C. | ENTREGADO | |
| 8/10/2020 | 84408 | 620-00056908 | CALLAO | MULTISERVICIOS IMAN E.I R.LTDA. | ENTREGADO | |
| 8/10/2020 | 84438 | 620-00056909 | CALLAO | NUÑEZ LOPEZ NESTOR | ENTREGADO | |
| 8/10/2020 | 84440 | 620-00056910 | CALLAO | CARAZAS LINDEMBERT VALERIA DE JESUS | ENTREGADO | |

| | | | | | | |
|-----------|-------|--------------|-------------|--|--|-------------------------------------|
| 8/10/2020 | 84444 | 620-00056911 | CALLAO | K Y C MAQUINARIA DIESEL POWER S.A.C. | ENTREGADO | |
| 8/10/2020 | 84382 | 620-00056884 | CUSCO | LUBRIO SOLUTIONS E.I.R.L. | ENTREGADO | ENTREGADO PARCIALMENTE |
| 8/10/2020 | 84023 | 620-00056899 | HUANUCO | VERDE Y ESTRADA CRAMER | ENTREGADO | |
| 8/10/2020 | 84405 | 620-00056929 | PISCO | INVERSIONES Y SERVICIOS MULTIPLES ORMEGAR E.I.R.L. | TRANSPORTE PROVINCIAL RECOGE EN PLANTA | |
| 8/10/2020 | 83900 | 620-00056889 | HUANCAYO | INVERSIONES Y NEGOCIACIONES VERDE AMARELHA SAC | ENTREGADO | |
| 8/10/2020 | 84338 | 620-00056881 | SATIPO | CIA DE INVERSIONES ZANABRIA E.I.R.L. | ENTREGADO | |
| 8/10/2020 | 84387 | 620-00056890 | HUANCAYO | INVERSIONES Y NEGOCIACIONES VERDE AMARELHA SAC | ENTREGADO | |
| 8/10/2020 | 84403 | 620-00056896 | CHANCHAMAYO | INVERSIONES Y NEGOCIACIONES VERDE AMARELHA SAC | ENTREGADO | ENTREGADO FUERA DE FECHA 14/10/20 |
| 8/10/2020 | 84410 | 620-00056895 | HUANCAYO | INVERSIONES Y NEGOCIACIONES VERDE AMARELHA SAC | ENTREGADO | |
| 8/10/2020 | 84422 | 620-00056891 | HUANCAYO | INVERSIONES Y NEGOCIACIONES VERDE AMARELHA SAC | ENTREGADO | |
| 8/10/2020 | 84433 | 620-00056894 | HUANCAYO | INVERSIONES Y NEGOCIACIONES VERDE AMARELHA SAC | ENTREGADO | |
| 8/10/2020 | 84456 | 620-00056892 | HUANCAYO | INVERSIONES Y NEGOCIACIONES VERDE AMARELHA SAC | ENTREGADO | |
| 8/10/2020 | 84457 | 620-00056893 | HUANCAYO | INVERSIONES Y NEGOCIACIONES VERDE AMARELHA SAC | ENTREGADO | |
| 8/10/2020 | 83756 | 620-00056903 | TRUJILLO | LAZO LA TORRE JORGE EDUARDO | ENTREGADO | |
| 8/10/2020 | 84351 | 620-00056904 | TRUJILLO | CORPORACION LINDLEY S.A. | ENTREGADO | ENTREGADO FUERA DE FECHA 14/10/20 |
| 8/10/2020 | 84354 | 620-00056905 | TRUJILLO | CORPORACION LINDLEY S.A. | ENTREGADO | ENTREGADO FUERA DE FECHA 14/10/20 |
| 8/10/2020 | 84407 | 620-00056906 | TRUJILLO | M&J MARANATHA S.A.C. | ENTREGADO | |
| 8/10/2020 | 83744 | 620-00056383 | LIMA | FERROCARRIL CENTRAL ANDINO S.A. | ENTREGADO | |
| 8/10/2020 | 83822 | 620-00056888 | LIMA | BRAMA TRANSPORTES Y COMERCIALIZACIONES EIRL | ENTREGADO | |
| 8/10/2020 | 83901 | 620-00056918 | LIMA | ANDRADA SERNA DANIEL | NO DESPACHADO | PEDIDO NO ATENDIDO QUIEBRE DE STOCK |
| 8/10/2020 | 84010 | 620-00056919 | LIMA | AVILA AGUILAR LUIS ENRIQUE | ENTREGADO | |
| 8/10/2020 | 84065 | 620-00056920 | LIMA | REPUESTOS COMENA E I R LTDA | ENTREGADO | |
| 8/10/2020 | 84254 | 620-00056912 | LIMA | T Y T HYDRAULIC E.I.R.L. | ENTREGADO | |
| 8/10/2020 | 84295 | 620-00056913 | LIMA | COCHACHIN POLICH VICTOR MICHAEL | NO DESPACHADO | PEDIDO NO ATENDIDO QUIEBRE DE STOCK |
| 8/10/2020 | 84315 | 620-00056882 | LIMA | AUTOPARTES BAYLON S.A.C. | ENTREGADO | |
| 8/10/2020 | 84316 | 620-00056883 | LIMA | AUTOPARTES BAYLON S.A.C. | ENTREGADO | |
| 8/10/2020 | 84352 | 620-00056921 | LIMA | TAQUIRE GOMEZ ROCIO YANINA | ENTREGADO | |

| | | | | | | |
|-----------|-------|--------------|------------------|--|--|-------------------------------------|
| 8/10/2020 | 84409 | 620-00056922 | LIMA | INVERSIONES BENITO & VENTURA S.R.L | ENTREGADO | |
| 8/10/2020 | 84416 | 620-00056923 | LIMA | SALDIVAR TTUPA MERCED | ENTREGADO | |
| 8/10/2020 | 84435 | 620-00056930 | HUARAL | PADILLA PRINCIPE BASILIA CONSUELO | TRANSPORTE PROVINCIAL RECOGE EN PLANTA | |
| 8/10/2020 | 84436 | 620-00056914 | LIMA | OJEDA SANCHEZ AGUSTIN ISIDRO | ENTREGADO | |
| 8/10/2020 | 84445 | 620-00056915 | LIMA | CHOQUE OLAZABAL GUSTAVO AQUILINO | ENTREGADO | |
| 8/10/2020 | 84447 | 620-00056916 | LIMA | ROSALES RAMIREZ WILFREDO DANTE | ENTREGADO | |
| 8/10/2020 | 84461 | 620-00056902 | LIMA | GLOBAL LUB E.I.R.L. | ENTREGADO | |
| 8/10/2020 | 84463 | 620-00056924 | LIMA | LLIUYA GUTIERREZ MANUEL JORGE | ENTREGADO | |
| 8/10/2020 | 84442 | 620-00056897 | MAYNAS | IM SELVA S.A.C. | ENTREGADO | ENTREGADO FUERA DE FECHA 28/10/20 |
| 8/10/2020 | 84415 | 620-00056932 | PIURA | MULTIREPUESTOS Y SERVICIOS V& R | ENTREGADO | ENTREGADO FUERA DE FECHA 13/10/20 |
| 8/10/2020 | 84142 | 620-00056926 | PUNO | CORPORACION & INVERSIONES ARENAS E.I.R.L. | TRANSPORTE PROVINCIAL RECOGE EN PLANTA | ENTREGADO FUERA DE FECHA 14/10/20 |
| 8/10/2020 | 84441 | 620-00056931 | TACNA | FERCAR DISTRIB.S.R.L. | TRANSPORTE PROVINCIAL RECOGE EN PLANTA | |
| 8/10/2020 | 83227 | 620-00056124 | CORONEL PORTILLO | CASA DE LA BICICLETA E.I.R.L. | ENTREGADO | ENTREGADO FUERA DE FECHA 20/10/20 |
| 8/10/2020 | 84346 | 620-00056880 | CORONEL PORTILLO | ESPINOZA SORIA WALKER | ENTREGADO | ENTREGADO FUERA DE FECHA 20/10/20 |
| 8/10/2020 | 84443 | 620-00056900 | CORONEL PORTILLO | IM SELVA S.A.C. | ENTREGADO | ENTREGADO FUERA DE FECHA 20/10/20 |
| 9/10/2020 | 84388 | 620-00056944 | HUANCAYO | INVERSIONES Y NEGOCIACIONES VERDE AMARELHA SAC | ENTREGADO | |
| 9/10/2020 | 84477 | 620-00056947 | HUANCAYO | INVERSIONES Y NEGOCIACIONES VERDE AMARELHA SAC | ENTREGADO | |
| 9/10/2020 | 84504 | 620-00056960 | TRUJILLO | M&J MARANATHA S.A.C. | ENTREGADO | |
| 9/10/2020 | 83063 | 620-00056951 | CHICLAYO | OLEOCENTRO VICTOR HUGO HNOS SAC | NO DESPACHADO | PEDIDO NO ATENDIDO QUIEBRE DE STOCK |
| 9/10/2020 | 83064 | 620-00056952 | CHICLAYO | OLEOCENTRO VICTOR HUGO HNOS SAC | NO DESPACHADO | PEDIDO NO ATENDIDO QUIEBRE DE STOCK |
| 9/10/2020 | 83065 | 620-00056953 | CHICLAYO | OLEOCENTRO VICTOR HUGO HNOS SAC | NO DESPACHADO | PEDIDO NO ATENDIDO QUIEBRE DE STOCK |
| 9/10/2020 | 83066 | 620-00056954 | CHICLAYO | OLEOCENTRO VICTOR HUGO HNOS SAC | NO DESPACHADO | PEDIDO NO ATENDIDO QUIEBRE DE STOCK |
| 9/10/2020 | 84478 | 620-00056955 | CHICLAYO | FILTROS Y LUBRICANTES VICTOR HUGO EIRL. | ENTREGADO | |
| 9/10/2020 | 84086 | 620-00056945 | LIMA | LUBRICANTES J.C. S.R.L. | ENTREGADO | |
| 9/10/2020 | 84288 | 620-00056940 | LIMA | CORPORACION LINDLEY S.A. | ENTREGADO | |
| 9/10/2020 | 84364 | 620-00056948 | CUSCO | LUBRISOL E.I.R.L. | TRANSPORTE PROVINCIAL RECOGE EN PLANTA | |
| 9/10/2020 | 84479 | 620-00056956 | CHICLAYO | FILTROS Y LUBRICANTES VICTOR HUGO EIRL. | ENTREGADO | |

| | | | | | | |
|-----------|-------|--------------|------------|---|--|-------------------------------------|
| 9/10/2020 | 84420 | 620-00056937 | LIMA | DERCO PERU S.A. | ENTREGADO | |
| 9/10/2020 | 84425 | 620-00056933 | LIMA | KBR INGENIEROS S A | ENTREGADO | |
| 9/10/2020 | 84427 | 620-00056941 | LIMA | DERCO PERU S.A. | ENTREGADO | |
| 9/10/2020 | 84450 | 620-00056969 | AREQUIPA | LUBRISUR DISTRIBUCIONES SOCIEDAD COMERCIAL DE RES | TRANSPORTE PROVINCIAL RECOGE EN PLANTA | |
| 9/10/2020 | 84458 | 620-00056970 | NAZCA | JB&DV SOLUCIONES INTEGRALES E.I.R.L. | TRANSPORTE PROVINCIAL RECOGE EN PLANTA | |
| 9/10/2020 | 84464 | 620-00056946 | LIMA | DISTRIB.E INVERSIONES TEC.COMERC.S.A.C. | ENTREGADO | |
| 9/10/2020 | 84465 | 620-00056950 | LIMA | DISTRIB.E INVERSIONES TEC.COMERC.S.A.C. | ENTREGADO | ENTREGADO PARCIALMENTE |
| 9/10/2020 | 84468 | 620-00056938 | LIMA | SOUTH HORIZON SOCIEDAD ANONIMA CERRADA | ENTREGADO | |
| 9/10/2020 | 84470 | 620-00056966 | LIMA | LUBRICANTES SANTO DOMINGO SAC | ENTREGADO | ENTREGADO PARCIALMENTE |
| 9/10/2020 | 84473 | 620-00056967 | LIMA | LUBRICANTES SANTO DOMINGO SAC | ENTREGADO | |
| 9/10/2020 | 84471 | 620-00056971 | CHINCHA | MENDOZA YEREN PATRICIA PAOLA | TRANSPORTE PROVINCIAL RECOGE EN PLANTA | ENTREGADO PARCIALMENTE |
| 9/10/2020 | 84474 | 620-00056972 | CASTILLA | VELMOG NEGOCIOS GENERALES E.I.R.LTDA | TRANSPORTE PROVINCIAL RECOGE EN PLANTA | |
| 9/10/2020 | 84480 | 620-00056957 | CHICLAYO | FILTROS Y LUBRICANTES VICTOR HUGO EIRL. | ENTREGADO | |
| 9/10/2020 | 84481 | 620-00056958 | CHICLAYO | FILTROS Y LUBRICANTES VICTOR HUGO EIRL. | ENTREGADO | |
| 9/10/2020 | 84487 | 620-00056959 | CHICLAYO | FLORES MILIAN HITLER | ENTREGADO | |
| 9/10/2020 | 83882 | 620-00056961 | MAYNAS | REPUESTOS Y REPRESENTACIONES H.P.G. E.I.R.L. | NO DESPACHADO | PEDIDO NO ATENDIDO QUIEBRE DE STOCK |
| 9/10/2020 | 83884 | 620-00056962 | MAYNAS | REPUESTOS Y REPRESENTACIONES H.P.G. E.I.R.L. | NO DESPACHADO | PEDIDO NO ATENDIDO QUIEBRE DE STOCK |
| 9/10/2020 | 84482 | 620-00056949 | TAMBOPATA | CORPORACION ZAYBER SOCIEDAD ANONIMA CERRADA | TRANSPORTE PROVINCIAL RECOGE EN PLANTA | ENTREGADO PARCIALMENTE |
| 9/10/2020 | 83893 | 620-00056963 | MAYNAS | REPUESTOS Y REPRESENTACIONES H.P.G. E.I.R.L. | NO DESPACHADO | PEDIDO NO ATENDIDO QUIEBRE DE STOCK |
| 9/10/2020 | 84494 | 620-00056942 | LIMA | SOUTH HORIZON SOCIEDAD ANONIMA CERRADA | ENTREGADO | |
| 9/10/2020 | 84497 | 620-00056939 | HUARÓCHIRI | SOUTH HORIZON SOCIEDAD ANONIMA CERRADA | ENTREGADO | ENTREGADO PARCIALMENTE |
| 9/10/2020 | 84498 | 620-00056943 | LIMA | SOUTH HORIZON SOCIEDAD ANONIMA CERRADA | ENTREGADO | |
| 9/10/2020 | 84500 | 620-00056934 | LIMA | KBR INGENIEROS S A | ENTREGADO | |
| 9/10/2020 | 83894 | 620-00056964 | MAYNAS | REPUESTOS Y REPRESENTACIONES H.P.G. E.I.R.L. | ENTREGADO | ENTREGADO FUERA DE FECHA 28/10/20 |
| 9/10/2020 | 84505 | 620-00056935 | LIMA | PRECOR S.A. | ENTREGADO | |
| 9/10/2020 | 84521 | 620-00056936 | LIMA | PRECOR S.A. | ENTREGADO | |
| 9/10/2020 | 84524 | 620-00056965 | CALLAO | REXCO MAQUINARIAS S.A. | ENTREGADO | |

| | | | | | | |
|------------|-------|--------------|------------------|--|---------------|--|
| 9/10/2020 | 84532 | 620-00056968 | LIMA | LUBRICANTES SANTO DOMINGO SAC | ENTREGADO | |
| 10/10/2020 | 84551 | 620-00056979 | CAJAMARCA | OLEOCENTRO RABANAL E.I.R.L. | ENTREGADO | |
| 10/10/2020 | 84552 | 620-00056980 | CAJAMARCA | OLEOFRENO RABANAL S.R.L. | ENTREGADO | |
| 10/10/2020 | 84155 | 620-00056993 | LIMA | DJV SERVICE OIL S.A.C. | ENTREGADO | |
| 10/10/2020 | 84426 | 620-00056994 | LIMA | MAMANI PARI CARMELO | ENTREGADO | |
| 10/10/2020 | 84467 | 620-00056973 | LIMA | YGE AFUSO FERNANDO | ENTREGADO | |
| 10/10/2020 | 84547 | 620-00056991 | TARMA | INVERSIONES Y NEGOCIACIONES VERDE AMARELHA SAC | ENTREGADO | |
| 10/10/2020 | 84548 | 620-00056997 | HUANCAYO | INVERSIONES Y NEGOCIACIONES VERDE AMARELHA SAC | ENTREGADO | ENTREGADO PARCIALMENTE |
| 10/10/2020 | 84077 | 620-00056820 | TRUJILLO | M&J MARANATHA S.A.C. | ENTREGADO | |
| 10/10/2020 | 84490 | 620-00056975 | TRUJILLO | LAZO LA TORRE JORGE EDUARDO | ENTREGADO | ENTREGADO PARCIALMENTE |
| 10/10/2020 | 84491 | 620-00056983 | TRUJILLO | LAZO LA TORRE JORGE EDUARDO | ENTREGADO | |
| 10/10/2020 | 84488 | 620-00056982 | CHICLAYO | FILTROS Y LUBRICANTES VICTOR HUGO EIRL. | ENTREGADO | |
| 10/10/2020 | 84526 | 620-00056978 | LIMA | SALIM PART S.R.L. | ENTREGADO | |
| 10/10/2020 | 84529 | 620-00056986 | LIMA | INVERSIONES Y SERVICIOS GENERALES MELENDEZ EIRL | ENTREGADO | ENTREGADO FUERA DE FECHA 11/10/20 |
| 10/10/2020 | 84530 | 620-00056998 | LIMA | DERCO PERU S.A. | ENTREGADO | |
| 10/10/2020 | 84534 | 620-00056992 | LIMA | INVERSIONES GUTYZEL S.A.C. | ENTREGADO | |
| 10/10/2020 | 84514 | 620-00056984 | CHICLAYO | OLEOCENTRO VICTOR HUGO HNOS SAC | ENTREGADO | |
| 10/10/2020 | 84546 | 620-00056996 | LIMA | DERCO PERU S.A. | ENTREGADO | |
| 10/10/2020 | 84516 | 620-00056985 | CHICLAYO | OLEOCENTRO VICTOR HUGO HNOS SAC | ENTREGADO | |
| 10/10/2020 | 84555 | 620-00056976 | PIURA | GHV TRADING S.A.C. | ENTREGADO | |
| 10/10/2020 | 84496 | 620-00056989 | CORONEL PORTILLO | GRANDEZ YNDAMA WALTER LUCIEN | ENTREGADO | ENTREGADO FUERA DE FECHA 22/10/20 Y PARCIALMENTE |
| 10/10/2020 | 84542 | 620-00056977 | CORONEL PORTILLO | MANGUERAS Y CONEXIONES HIDRAULICAS QUIÑONEZ E.I.R. | ENTREGADO | ENTREGADO FUERA DE FECHA 22/10/20 Y PARCIALMENTE |
| 10/10/2020 | 84561 | 620-00056987 | LIMA | INVERSIONES Y SERVICIOS GENERALES MELENDEZ EIRL | ENTREGADO | |
| 10/10/2020 | 84565 | 620-00056988 | LIMA | INVERSIONES Y SERVICIOS GENERALES MELENDEZ EIRL | ENTREGADO | |
| 10/10/2020 | 84489 | 620-00057051 | SANTA | FERRETERIA Y REPUESTOS HIDRAULICOS MARLON S.A.C. | NO DESPACHADO | PEDIDO NO ATENDIDO QUIEBRE DE STOCK |
| 10/10/2020 | 84525 | 620-00057052 | BARRANCA | BOLAÑOS CUTA MIGUEL HERMOGENES | NO DESPACHADO | PEDIDO NO ATENDIDO QUIEBRE DE STOCK |
| 10/10/2020 | 84471 | 620-00057050 | CHINCHA | MENDOZA YEREN PATRICIA PAOLA | NO DESPACHADO | PEDIDO NO ATENDIDO QUIEBRE DE STOCK |

| | | | | | | |
|------------|-------|--------------|-----------|--|---------------|--|
| 10/10/2020 | 84489 | 620-00056995 | LIMA | MOTORMAQ S.A.C. | NO DESPACHADO | PEDIDO NO ATENDIDO QUIEBRE DE STOCK |
| 12/10/2020 | 83763 | 620-00056518 | LIMA | LUBRICANTES SANTO DOMINGO SAC | ENTREGADO | ENTREGADO FUERA DE FECHA 17/10/20 Y PARCIALMENTE |
| 12/10/2020 | 83764 | 620-00056703 | HUAMANGA | SUAREZ HUAMAN TEODORO | ENTREGADO | ENTREGADO FUERA DE FECHA 17/10/20 Y PARCIALMENTE |
| 12/10/2020 | 84564 | 620-00057010 | HUAMANGA | SOTELO MORALES DAVID ENRIQUE | ENTREGADO | ENTREGADO FUERA DE FECHA 17/10/20 |
| 12/10/2020 | 84155 | 620-00056993 | LIMA | DJV SERVICE OIL S.A.C. | ENTREGADO | |
| 12/10/2020 | 84238 | 620-00057032 | LIMA | LUBRICANTES Y REPUESTOS AYPATE S.R.L | ENTREGADO | |
| 12/10/2020 | 84322 | 620-00057035 | CAJAMARCA | M&J MARANATHA S.A.C. | ENTREGADO | |
| 12/10/2020 | 84419 | 620-00057036 | CAJAMARCA | M&J MARANATHA S.A.C. | ENTREGADO | |
| 12/10/2020 | 84566 | 620-00057037 | CAJAMARCA | M&J MARANATHA S.A.C. | ENTREGADO | ENTREGADO PARCIALMENTE |
| 12/10/2020 | 84618 | 620-00057020 | CAJAMARCA | M&J MARANATHA S.A.C. | ENTREGADO | |
| 12/10/2020 | 84589 | 620-00057011 | HUANUCO | LUBRINEGOCIOS CRISBEN SOCIEDAD ANONIMA CERRADA | ENTREGADO | |
| 12/10/2020 | 84600 | 620-00057013 | HUANUCO | ROMANI MOTORS EIRL | ENTREGADO | ENTREGADO PARCIALMENTE |
| 12/10/2020 | 83625 | 620-00057045 | HUANCAYO | INVERSIONES Y NEGOCIACIONES VERDE AMARELHA SAC | ENTREGADO | |
| 12/10/2020 | 83900 | 620-00057046 | HUANCAYO | INVERSIONES Y NEGOCIACIONES VERDE AMARELHA SAC | ENTREGADO | |
| 12/10/2020 | 84537 | 620-00057033 | LIMA | PETRO CENTRO DISTRIBUIDOR SOCIEDAD ANONIMA | ENTREGADO | ENTREGADO PARCIALMENTE |
| 12/10/2020 | 84477 | 620-00057047 | HUANCAYO | INVERSIONES Y NEGOCIACIONES VERDE AMARELHA SAC | ENTREGADO | ENTREGADO PARCIALMENTE |
| 12/10/2020 | 84547 | 620-00057003 | TARMA | INVERSIONES Y NEGOCIACIONES VERDE AMARELHA SAC | ENTREGADO | |
| 12/10/2020 | 84578 | 620-00057048 | HUANCAYO | INVERSIONES Y NEGOCIACIONES VERDE AMARELHA SAC | ENTREGADO | |
| 12/10/2020 | 84579 | 620-00057049 | HUANCAYO | INVERSIONES Y NEGOCIACIONES VERDE AMARELHA SAC | ENTREGADO | |
| 12/10/2020 | 84568 | 620-00057007 | LIMA | LUBRICENTRO KYODAI S.R.L. | ENTREGADO | ENTREGADO PARCIALMENTE |
| 12/10/2020 | 84569 | 620-00057028 | LIMA | DISTRIB.E INVERSIONES TEC.COMERC.S.A.C. | ENTREGADO | |
| 12/10/2020 | 84574 | 620-00057004 | LIMA | RIOSAS CONSTRUCTORA SOCIEDAD ANONIMA CERRADA | ENTREGADO | |
| 12/10/2020 | 84620 | 620-00057018 | TRUJILLO | M&J MARANATHA S.A.C. | ENTREGADO | |
| 12/10/2020 | 84627 | 620-00057040 | TRUJILLO | M&J MARANATHA S.A.C. | ENTREGADO | |
| 12/10/2020 | 84577 | 620-00057008 | LIMA | SOLIGEN S.A.C. | ENTREGADO | |
| 12/10/2020 | 81745 | 620-00057016 | CHICLAYO | FILTROS Y LUBRICANTES VICTOR HUGO EIRL. | NO DESPACHADO | PEDIDO NO ATENDIDO QUIEBRE DE STOCK |
| 12/10/2020 | 84502 | 620-00057038 | CHICLAYO | OLEOCENTRO VICTOR HUGO HNOS SAC | ENTREGADO | |

| | | | | | | |
|------------|-------|--------------|------------|---|--|-------------------------------------|
| 12/10/2020 | 84581 | 620-00057043 | LIMA | FCA PERUANA ETERNIT S A | ENTREGADO | |
| 12/10/2020 | 84582 | 620-00057029 | LIMA | DERCO PERU S.A. | ENTREGADO | |
| 12/10/2020 | 84355 | 620-00057041 | MAYNAS | REPUESTOS Y REPRESENTACIONES H.P.G. E.I.R.L. | ENTREGADO | ENTREGADO FUERA DE FECHA 30/10/20 |
| 12/10/2020 | 84585 | 620-00057044 | LIMA | MARTINEZ GARAYAR ORFELINA NORA | ENTREGADO | |
| 12/10/2020 | 84587 | 620-00057021 | CALLAO | FMREM S.R.L. | ENTREGADO | |
| 12/10/2020 | 84430 | 620-00057042 | MAYNAS | REPUESTOS Y REPRESENTACIONES H.P.G. E.I.R.L. | ENTREGADO | ENTREGADO FUERA DE FECHA 30/10/20 |
| 12/10/2020 | 84594 | 620-00057022 | LIMA | CHAVEZ RAMIREZ MAXIMO | ENTREGADO | |
| 12/10/2020 | 84575 | 620-00057001 | MAYNAS | REPUESTOS Y REPRESENTACIONES H.P.G. E.I.R.L. | NO DESPACHADO | PEDIDO NO ATENDIDO QUIEBRE DE STOCK |
| 12/10/2020 | 84614 | 620-00057002 | MAYNAS | WN MAQUINARIAS Y EQUIPOS E.I.R.L. | ENTREGADO | |
| 12/10/2020 | 84535 | 620-00057009 | TAMBOPATA | BATERIAS MALDONADO E.I.R.LTDA | ENTREGADO | ENTREGADO FUERA DE FECHA 20/10/20 |
| 12/10/2020 | 84609 | 620-00057023 | LIMA | CALIXTO GARAY ANTALINA MAGALINA | ENTREGADO | |
| 12/10/2020 | 84610 | 620-00057024 | CALLAO | VALDI & CIA S.A.C. | ENTREGADO | |
| 12/10/2020 | 84606 | 620-00057014 | MANU | SERVICENTRO ORO MANU S.A.C. | ENTREGADO | ENTREGADO FUERA DE FECHA 20/10/20 |
| 12/10/2020 | 84640 | 620-00057015 | MANU | CCOA AGUILAR FABIAN | ENTREGADO | ENTREGADO FUERA DE FECHA 20/10/20 |
| 12/10/2020 | 84576 | 620-00057017 | PIURA | MULTIREPUESTOS Y SERVICIOS V& R | ENTREGADO | |
| 12/10/2020 | 84617 | 620-00057039 | PIURA | DIVECENTER S.A.C. | ENTREGADO | |
| 12/10/2020 | 84624 | 620-00057019 | PIURA | LUBRICENTRO ESERGAMI MIRAFLORES SOCIEDAD | ENTREGADO | |
| 12/10/2020 | 84599 | 620-00057012 | SAN MARTIN | REPRESENTACIONES REPUESTOS DEL ORIENTE E.I.R.L. | ENTREGADO | ENTREGADO PARCIALMENTE |
| 12/10/2020 | 84631 | 620-00057005 | LIMA | BRAMA TRANSPORTES Y COMERCIALIZACIONES EIRL | ENTREGADO | |
| 12/10/2020 | 84632 | 620-00057006 | LIMA | BRAMA TRANSPORTES Y COMERCIALIZACIONES EIRL | ENTREGADO | |
| 12/10/2020 | 84633 | 620-00057025 | LIMA | ROBLES CACERES PABLO CARLOS | ENTREGADO | |
| 12/10/2020 | 83607 | 620-00057030 | CALLAO | VELASQUEZ JIMENEZ DAVID SERAPIO | NO DESPACHADO | PEDIDO NO ATENDIDO QUIEBRE DE STOCK |
| 12/10/2020 | 83300 | 620-00057054 | SANTA | REPRESENTACIONES FRAY MARTIN S R LTDA | TRANSPORTE PROVINCIAL RECOGE EN PLANTA | ENTREGADO PARCIALMENTE |
| 12/10/2020 | 84612 | 620-00057058 | SANTA | AGROINDUSTRIAS SAN JACINTO S A A | TRANSPORTE PROVINCIAL RECOGE EN PLANTA | |
| 12/10/2020 | 84539 | 620-00057055 | AREQUIPA | CAÑAHUA AHUATE MARIO | TRANSPORTE PROVINCIAL RECOGE EN PLANTA | |
| 12/10/2020 | 84603 | 620-00057057 | CAÑETE | HERNANDEZ ARIAS GUSTAVO LUIS | TRANSPORTE PROVINCIAL RECOGE EN PLANTA | |
| 12/10/2020 | 83804 | 620-00057053 | SAN ROMAN | CHAMBI VILLEGAS RICHARD MARTIN | TRANSPORTE PROVINCIAL RECOGE EN PLANTA | |

| | | | | | | |
|------------|-------|--------------|-------------|--|--|-------------------------------------|
| 12/10/2020 | 84584 | 620-00057056 | TACNA | LUBRICENTRO ALF E.I.R.L. | TRANSPORTE PROVINCIAL RECOGE EN PLANTA | |
| 13/10/2020 | 84556 | 620-00057078 | CHACHAPOYAS | SANCHEZ OLIVERA VIVIANA | ENTREGADO | ENTREGADO FUERA DE FECHA 27/10/20 |
| 13/10/2020 | 84598 | 620-00057081 | CHACHAPOYAS | SANCHEZ OLIVERA VIVIANA | ENTREGADO | ENTREGADO FUERA DE FECHA 27/10/20 |
| 13/10/2020 | 84676 | 620-00057075 | CASMA | LA CASA DEL AGRICULTOR LB E.I.R.L. | ENTREGADO | |
| 13/10/2020 | 84664 | 620-00057104 | ABANCAY | CHIPANA MENDOZA NESTOR | ENTREGADO | |
| 13/10/2020 | 84564 | 620-00057010 | HUAMANGA | SOTELO MORALES DAVID ENRIQUE | ENTREGADO | ENTREGADO FUERA DE FECHA 17/10/20 |
| 13/10/2020 | 84564 | 620-00057100 | HUAMANGA | SOTELO MORALES DAVID ENRIQUE | ENTREGADO | ENTREGADO FUERA DE FECHA 17/10/20 |
| 13/10/2020 | 83822 | 620-00057062 | LIMA | BRAMA TRANSPORTES Y COMERCIALIZACIONES EIRL | ENTREGADO | |
| 13/10/2020 | 84604 | 620-00057101 | HUAMANGA | ROMERO ALIAGA JORGE LUIS | ENTREGADO | ENTREGADO FUERA DE FECHA 17/10/20 |
| 13/10/2020 | 83749 | 620-00057076 | CAJAMARCA | GRUPO PACIFICO LUBRICANTES E.I.R.L. | ENTREGADO | |
| 13/10/2020 | 84068 | 620-00057063 | LIMA | JDVS E.I.R.L. | ENTREGADO | |
| 13/10/2020 | 82300 | 620-00057105 | SANTA | REPRESENTACIONES FRAY MARTIN S R LTDA | TRANSPORTE PROVINCIAL RECOGE EN PLANTA | ENTREGADO PARCIALMENTE |
| 13/10/2020 | 83057 | 620-00057072 | AMBO | DISTRIBUCIONES JAREN E.I.R.L. | ENTREGADO | |
| 13/10/2020 | 84638 | 620-00057073 | AMBO | DISTRIBUCIONES JAREN E.I.R.L. | ENTREGADO | ENTREGADO PARCIALMENTE |
| 13/10/2020 | 84472 | 620-00057065 | LIMA | REPUESTOS Y LUBRICANTES CELIS E.I.R.L. | ENTREGADO | |
| 13/10/2020 | 84659 | 620-00057074 | HUANUCO | SANCHEZ ALBORNOZ MIGUEL ANGEL | ENTREGADO | |
| 13/10/2020 | 84527 | 620-00057084 | CALLAO | ESPINOZA MILLA FRANCISCO QUIRINO | NO DESPACHADO | PEDIDO NO ATENDIDO QUIEBRE DE STOCK |
| 13/10/2020 | 84536 | 620-00057068 | LIMA | VALER CHACON GLADYS | ENTREGADO | |
| 13/10/2020 | 83871 | 620-00057095 | SATIPO | CIA DE INVERSIONES ZANABRIA E.I.R.L. | ENTREGADO | ENTREGADO PARCIALMENTE |
| 13/10/2020 | 83900 | 620-00057097 | HUANCAYO | INVERSIONES Y NEGOCIACIONES VERDE AMARELHA SAC | ENTREGADO | |
| 13/10/2020 | 84549 | 620-00057106 | SAN ROMAN | CHAMBI VILLEGAS RICHARD MARTIN | TRANSPORTE PROVINCIAL RECOGE EN PLANTA | |
| 13/10/2020 | 84338 | 620-00056878 | SATIPO | CIA DE INVERSIONES ZANABRIA E.I.R.L. | ENTREGADO | |
| 13/10/2020 | 84548 | 620-00057098 | HUANCAYO | INVERSIONES Y NEGOCIACIONES VERDE AMARELHA SAC | NO DESPACHADO | PEDIDO NO ATENDIDO QUIEBRE DE STOCK |
| 13/10/2020 | 84571 | 620-00057066 | LIMA | REPUESTOS Y LUBRICANTES CELIS E.I.R.L. | ENTREGADO | |
| 13/10/2020 | 84581 | 620-00057043 | LIMA | FCA PERUANA ETERNIT S A | ENTREGADO | ENTREGADO PARCIALMENTE |
| 13/10/2020 | 84584 | 620-00057107 | TACNA | LUBRICENTRO ALF E.I.R.L. | TRANSPORTE PROVINCIAL RECOGE EN PLANTA | |
| 13/10/2020 | 84591 | 620-00057060 | LIMA | POMA ESPIRITU ZENON JUAN | ENTREGADO | |

| | | | | | | |
|------------|-------|--------------|------------------|--|--|-------------------------------------|
| 13/10/2020 | 84688 | 620-00057099 | HUANCAYO | INVERSIONES Y NEGOCIACIONES VERDE AMARELHA SAC | ENTREGADO | |
| 13/10/2020 | 84592 | 620-00057080 | TRUJILLO | M&J MARANATHA S.A.C. | ENTREGADO | ENTREGADO PARCIALMENTE |
| 13/10/2020 | 84630 | 620-00057082 | TRUJILLO | M&J MARANATHA S.A.C. | ENTREGADO | ENTREGADO PARCIALMENTE |
| 13/10/2020 | 84665 | 620-00057083 | PACASMAYO | BALAREZO BALAREZO RUBE ALBERTO | ENTREGADO | ENTREGADO FUERA DE FECHA 17/10/20 |
| 13/10/2020 | 84513 | 620-00057077 | CHICLAYO | OLEOCENTRO VICTOR HUGO HNOS SAC | ENTREGADO | |
| 13/10/2020 | 84634 | 620-00057085 | LIMA | ROBLES CACERES PABLO CARLOS | ENTREGADO | |
| 13/10/2020 | 84636 | 620-00057102 | MARISCAL CACERES | OLEOCENTRO JAE E.I.R.L. | ENTREGADO | |
| 13/10/2020 | 84655 | 620-00057103 | MARISCAL CACERES | OLEOCENTRO JAE E.I.R.L. | ENTREGADO | ENTREGADO PARCIALMENTE |
| 13/10/2020 | 84646 | 620-00057108 | ILO | FERCAR DISTRIB.S.R.L. | TRANSPORTE PROVINCIAL RECOGE EN PLANTA | |
| 13/10/2020 | 84651 | 620-00057109 | SANTA | LUBRICENTRO EDY E.I.R.L. | TRANSPORTE PROVINCIAL RECOGE EN PLANTA | |
| 13/10/2020 | 83227 | 620-00056124 | CORONEL PORTILLO | CASA DE LA BICICLETA E.I.R.L. | ENTREGADO | |
| 13/10/2020 | 84658 | 620-00057069 | LIMA | ARCINIEGA PISKULICH, PATRICK | ENTREGADO | |
| 13/10/2020 | 83227 | 620-00056879 | CORONEL PORTILLO | CASA DE LA BICICLETA E.I.R.L. | ENTREGADO | |
| 13/10/2020 | 84661 | 620-00057086 | LIMA | MQ HERMANOS SOCIEDAD ANONIMA CERRADA | NO DESPACHADO | PEDIDO NO ATENDIDO QUIEBRE DE STOCK |
| 13/10/2020 | 84662 | 620-00057110 | NAZCA | JB&DV SOLUCIONES INTEGRALES E.I.R.L. | TRANSPORTE PROVINCIAL RECOGE EN PLANTA | |
| 13/10/2020 | 83227 | 620-00057091 | CORONEL PORTILLO | CASA DE LA BICICLETA E.I.R.L. | ENTREGADO | |
| 13/10/2020 | 83581 | 620-00057092 | CORONEL PORTILLO | REPUESTOS Y LUBRICANTES ZOILITA EIRL | ENTREGADO | |
| 13/10/2020 | 84668 | 620-00057087 | LIMA | TRANSPORTES Y SERVICIOS VILLA RICA P & G E.I.R.L. | NO DESPACHADO | PEDIDO NO ATENDIDO QUIEBRE DE STOCK |
| 13/10/2020 | 84670 | 620-00057064 | LIMA | DERCO PERU S.A. | ENTREGADO | |
| 13/10/2020 | 84675 | 620-00057111 | PUNO | DISTRIBUCIONES VELAZQUES JFAZ E.I.R.L. | TRANSPORTE PROVINCIAL RECOGE EN PLANTA | |
| 13/10/2020 | 84544 | 620-00057093 | CORONEL PORTILLO | MANGUERAS Y CONEXIONES HIDRAULICAS QUIÑONEZ E.I.R. | ENTREGADO | |
| 13/10/2020 | 84678 | 620-00057088 | CALLAO | MULTISERVICIOS Y REPUESTOS ANTONIO S.A.C. | ENTREGADO | |
| 13/10/2020 | 84680 | 620-00057089 | LIMA | ROSALES CAMONES ISIDORO ANGEL | NO DESPACHADO | PEDIDO NO ATENDIDO QUIEBRE DE STOCK |
| 13/10/2020 | 84682 | 620-00057090 | LIMA | SULLON MIJA JULIO CESAR | NO DESPACHADO | PEDIDO NO ATENDIDO QUIEBRE DE STOCK |
| 13/10/2020 | 84685 | 620-00057070 | LIMA | DELTA MOTOR PERU S.A.C. | ENTREGADO | |
| 13/10/2020 | 84686 | 620-00057061 | LIMA | GLOBAL LUB E.I.R.L. | ENTREGADO | |
| 13/10/2020 | 84628 | 620-00057094 | CORONEL PORTILLO | ALVAREZ DAZA TERESITA DE JESUS | ENTREGADO | |

| | | | | | | |
|------------|-------|--------------|-------------|--|--|--|
| 13/10/2020 | 84693 | 620-00057071 | LIMA | MARTINEZ GARAYAR ORFELINA NORA | ENTREGADO | |
| 13/10/2020 | 84701 | 620-00057112 | LIMA | PALANTE FLOTAS S.A.C. | ENTREGADO | |
| 14/10/2020 | 84700 | 620-00057125 | HUAMANGA | INKACORP E.I.R.L. | ENTREGADO | ENTREGADO FUERA DE FECHA 19/10/20 |
| 14/10/2020 | 84550 | 620-00057133 | CAJAMARCA | OLEOCENTRO RABANAL E.I.R.L. | ENTREGADO | ENTREGADO FUERA DE FECHA 17/10/20 |
| 14/10/2020 | 83900 | 620-00057143 | HUANCAYO | INVERSIONES Y NEGOCIACIONES VERDE AMARELHA SAC | ENTREGADO | |
| 14/10/2020 | 83752 | 620-00057121 | LIMA | YGE AFUSO FERNANDO | ENTREGADO | |
| 14/10/2020 | 83804 | 620-00056779 | SAN ROMAN | CHAMBI VILLEGAS RICHARD MARTIN | TRANSPORTE PROVINCIAL RECOGE EN PLANTA | ENTREGADO PARCIALMENTE |
| 14/10/2020 | 84266 | 620-00057144 | HUANCAYO | INVERSIONES Y NEGOCIACIONES VERDE AMARELHA SAC | ENTREGADO | |
| 14/10/2020 | 83902 | 620-00057137 | LIMA | IMPORTADORA MEXICO E.I.R.L. | ENTREGADO | |
| 14/10/2020 | 83903 | 620-00057122 | LIMA | IMPORTADORA MEXICO E.I.R.L. | ENTREGADO | |
| 14/10/2020 | 84586 | 620-00057145 | HUANCAYO | INVERSIONES Y NEGOCIACIONES VERDE AMARELHA SAC | ENTREGADO | |
| 14/10/2020 | 84127 | 620-00057134 | LIMA | IZAGUIRRE ROMERO JUAN | DEVOLUCION | |
| 14/10/2020 | 84613 | 620-00057130 | HUANCAYO | INVERSIONES Y NEGOCIACIONES VERDE AMARELHA SAC | ENTREGADO | |
| 14/10/2020 | 84305 | 620-00057135 | LIMA | IZAGUIRRE ROMERO JUAN | DEVOLUCION | |
| 14/10/2020 | 84672 | 620-00057147 | CHANCHAMAYO | CIA. BD & MA ZANABRIA E.I.R.L. | ENTREGADO | ENTREGADO FUERA DE FECHA 19/10/20 |
| 14/10/2020 | 84689 | 620-00057146 | HUANCAYO | INVERSIONES Y NEGOCIACIONES VERDE AMARELHA SAC | ENTREGADO | |
| 14/10/2020 | 84690 | 620-00057131 | HUANCAYO | INVERSIONES Y NEGOCIACIONES VERDE AMARELHA SAC | ENTREGADO | ENTREGADO PARCIALMENTE |
| 14/10/2020 | 84691 | 620-00057132 | CHANCHAMAYO | INVERSIONES Y NEGOCIACIONES VERDE AMARELHA SAC | ENTREGADO | |
| 14/10/2020 | 84715 | 620-00057148 | SATIPO | INVERSIONES Y NEGOCIACIONES VERDE AMARELHA SAC | ENTREGADO | |
| 14/10/2020 | 84061 | 620-00057138 | TRUJILLO | M&J MARANATHA S.A.C. | NO DESPACHADO | PEDIDO NO ATENDIDO QUIEBRE DE STOCK |
| 14/10/2020 | 84669 | 620-00057113 | LIMA | POMA ALBINO DAVID KOLVER | ENTREGADO | |
| 14/10/2020 | 84506 | 620-00057123 | CHICLAYO | OLEOCENTRO VICTOR HUGO HNOS SAC | ENTREGADO | |
| 14/10/2020 | 84684 | 620-00057114 | LIMA | DISTRIB.E INVERSIONES TEC.COMERC.S.A.C. | NO DESPACHADO | PEDIDO NO ATENDIDO QUIEBRE DE STOCK |
| 14/10/2020 | 84685 | 620-00057070 | LIMA | DELTA MOTOR PERU S.A.C. | ENTREGADO | |
| 14/10/2020 | 84442 | 620-00057141 | MAYNAS | IM SELVA S.A.C. | ENTREGADO | ENTREGADO FUERA DE FECHA 4/11/20 |
| 14/10/2020 | 84614 | 620-00057142 | MAYNAS | WN MAQUINARIAS Y EQUIPOS E.I.R.L. | ENTREGADO | ENTREGADO FUERA DE FECHA 4/11/20 |
| 14/10/2020 | 84699 | 620-00057124 | MANU | MINERA AURIFERA SUR AMAZONICO S.R.L. | ENTREGADO | ENTREGADO FUERA DE FECHA 22/10/20 Y PARCIALMENTE |

| | | | | | | |
|------------|-------|--------------|------------------|--|--|-----------------------------------|
| 14/10/2020 | 84692 | 620-00057126 | LIMA | LUBRICENT SHIROMA REPUEST Y AUTOPART SRL | ENTREGADO | |
| 14/10/2020 | 83463 | 620-00056523 | CORONEL PORTILLO | OLEOCENTRO MOBIL CAR E.I.R.L. | ENTREGADO | |
| 14/10/2020 | 84703 | 620-00057151 | AREQUIPA | AGROINVERSIONES RODELCO SAC | TRANSPORTE PROVINCIAL RECOGE EN PLANTA | |
| 14/10/2020 | 84706 | 620-00057115 | LIMA | SYNTHEC SOLUTIONS S.A.C. | ENTREGADO | |
| 14/10/2020 | 84708 | 620-00057152 | AREQUIPA | TRENTO MULTISERVICIOS S.R.L. | TRANSPORTE PROVINCIAL RECOGE EN PLANTA | |
| 14/10/2020 | 84710 | 620-00057136 | LIMA | FLORES JIMENEZ JOSE LUIS | ENTREGADO | |
| 14/10/2020 | 82463 | 620-00057140 | CORONEL PORTILLO | OLEOCENTRO MOBIL CAR E.I.R.L. | ENTREGADO | |
| 14/10/2020 | 84717 | 620-00057118 | LIMA | PRECOR S.A. | ENTREGADO | |
| 14/10/2020 | 84721 | 620-00057127 | LIMA | CHOMBO CHARRI EDGAR | ENTREGADO | ENTREGADO FUERA DE FECHA 15/10/20 |
| 14/10/2020 | 84728 | 620-00057128 | LIMA | TEXERUPAY CHOQUE DORIS | ENTREGADO | |
| 14/10/2020 | 84737 | 620-00057120 | LIMA | SAMANIEGO GALVEZ ELSA MARIA | ENTREGADO | ENTREGADO PARCIALMENTE |
| 14/10/2020 | 84738 | 620-00057119 | LIMA | G & R REPUESTOS Y AUTOPARTES S.A.C. | ENTREGADO | |
| 14/10/2020 | 84751 | 620-00057129 | LIMA | PINTADO GONZA MARIA MELANIA | ENTREGADO | ENTREGADO FUERA DE FECHA 15/10/20 |
| 15/10/2020 | 83909 | 620-00057156 | LIMA | HOME FILTER E.I.R.L. | ENTREGADO | |
| 15/10/2020 | 84293 | 620-00056831 | LIMA | BERNABEL VARGAS MARIA PAULA | ENTREGADO | |
| 15/10/2020 | 84604 | 620-00057160 | HUAMANGA | ROMERO ALIAGA JORGE LUIS | ENTREGADO | |
| 15/10/2020 | 84595 | 620-00057153 | LIMA | NEGOCIACIONES ABBYCORP E.I.R.L. | ENTREGADO | |
| 15/10/2020 | 84777 | 620-00057163 | LEONCIO PRADO | CONCHA HERMOSILLA PERCY POLO | ENTREGADO | |
| 15/10/2020 | 84780 | 620-00057181 | CHINCHA | VIRU S.A. | ENTREGADO | |
| 15/10/2020 | 84651 | 620-00057184 | SANTA | LUBRICENTRO EDY E.I.R.L. | TRANSPORTE PROVINCIAL RECOGE EN PLANTA | |
| 15/10/2020 | 84613 | 620-00057161 | HUANCAYO | INVERSIONES Y NEGOCIACIONES VERDE AMARELHA SAC | ENTREGADO | |
| 15/10/2020 | 84694 | 620-00057185 | SANTA | REPRESENTACIONES FRAY MARTIN S R LTDA | TRANSPORTE PROVINCIAL RECOGE EN PLANTA | |
| 15/10/2020 | 84697 | 620-00057175 | LIMA | MAMANI LUCANA TADEO | ENTREGADO | |
| 15/10/2020 | 84704 | 620-00057186 | SANTA | REPRESENTACIONES FRAY MARTIN S R LTDA | TRANSPORTE PROVINCIAL RECOGE EN PLANTA | |
| 15/10/2020 | 84707 | 620-00057162 | HUANCAYO | REPRESENTACIONES FENIX RETAIL E.I.R.L. | ENTREGADO | ENTREGADO FUERA DE FECHA 19/10/20 |
| 15/10/2020 | 84761 | 620-00057154 | CHANCHAMAYO | INVERSIONES Y NEGOCIACIONES VERDE AMARELHA SAC | ENTREGADO | ENTREGADO FUERA DE FECHA 19/10/20 |
| 15/10/2020 | 84766 | 620-00057155 | CHANCHAMAYO | INVERSIONES Y NEGOCIACIONES VERDE AMARELHA SAC | ENTREGADO | ENTREGADO FUERA DE FECHA 19/10/20 |

| | | | | | | |
|------------|-------|--------------|--------------|---|--|-------------------------------------|
| 15/10/2020 | 84721 | 620-00057164 | LIMA | CHOMBO CHARRI EDGAR | ENTREGADO | |
| 15/10/2020 | 84749 | 620-00057188 | ABANCAY | AUTOPARTES Y LUBRICANTES CHIPANA EMP. I. R. LTDA. | TRANSPORTE PROVINCIAL RECOGE EN PLANTA | |
| 15/10/2020 | 84750 | 620-00057157 | LIMA | NEGOCIACIONES ABBYCORN E.I.R.L. | ENTREGADO | |
| 15/10/2020 | 84666 | 620-00057170 | PACASMAYO | BALAREZO BALAREZO RUBE ALBERTO | ENTREGADO | ENTREGADO FUERA DE FECHA 21/10/20 |
| 15/10/2020 | 84714 | 620-00057183 | TRUJILLO | M&J MARANATHA S.A.C. | ENTREGADO | |
| 15/10/2020 | 84763 | 620-00057176 | LIMA | PETRO CENTRO DISTRIBUIDOR SOCIEDAD ANONIMA | ENTREGADO | |
| 15/10/2020 | 84755 | 620-00057171 | PACASMAYO | JF REPUESTOS Y LUBRICANTES S.R.L | ENTREGADO | ENTREGADO FUERA DE FECHA 21/10/20 |
| 15/10/2020 | 84768 | 620-00057177 | LIMA | LUBRICANTES SANTO DOMINGO SAC | ENTREGADO | |
| 15/10/2020 | 84770 | 620-00057158 | LIMA | MULTISERVICIOS MECANICOS PIMENTEL S.A.C. | ENTREGADO | |
| 15/10/2020 | 84757 | 620-00057172 | TRUJILLO | M&J MARANATHA S.A.C. | NO DESPACHADO | PEDIDO NO ATENDIDO QUIEBRE DE STOCK |
| 15/10/2020 | 84375 | 620-00057169 | CHICLAYO | FILTROS Y LUBRICANTES VICTOR HUGO EIRL. | ENTREGADO | |
| 15/10/2020 | 84774 | 620-00057182 | LAMBAYEQUE | VIRU S.A. | ENTREGADO | |
| 15/10/2020 | 84781 | 620-00057178 | LIMA | CARHUAYANO TOSCANO ALFREDO HERMILO | ENTREGADO | |
| 15/10/2020 | 84783 | 620-00057179 | LIMA | CHANCAFE GUANILO NICOLAS | ENTREGADO | |
| 15/10/2020 | 84785 | 620-00057159 | LIMA | INVERSIONES RINCER S.A.C. | ENTREGADO | ENTREGADO PARCIALMENTE |
| 15/10/2020 | 84788 | 620-00057173 | CALLAO | LUBRIMOTORES SHARON E.I.R.L. | ENTREGADO | |
| 15/10/2020 | 84790 | 620-00057180 | LIMA | CORPORACION SANDOVAL S.A.C. | NO DESPACHADO | PEDIDO NO ATENDIDO QUIEBRE DE STOCK |
| 15/10/2020 | 84792 | 620-00057165 | LIMA | LUBRICANTES, PROYECTOS E INGENIERIA S.A.C. | ENTREGADO | |
| 15/10/2020 | 84793 | 620-00057166 | LIMA | GLOBAL LUB E.I.R.L. | ENTREGADO | |
| 15/10/2020 | 84796 | 620-00057187 | NAZCA | LUBRICANTES PIEYRA E.I.R.L. | TRANSPORTE PROVINCIAL RECOGE EN PLANTA | |
| 15/10/2020 | 84800 | 620-00057167 | LIMA | MARTINEZ GARAYAR ORFELINA NORA | ENTREGADO | |
| 15/10/2020 | 84805 | 620-00057189 | QUISPICANCHI | SERVICENTRO PETRO MAPI E.I.R.LTDA. | TRANSPORTE PROVINCIAL RECOGE EN PLANTA | ENTREGADO PARCIALMENTE |
| 15/10/2020 | 84806 | 620-00057190 | QUISPICANCHI | ESTACION DE SERVICIOS CAMANTI QUINCENIL S.R.L. | TRANSPORTE PROVINCIAL RECOGE EN PLANTA | ENTREGADO FUERA DE FECHA 23/10/20 |
| 15/10/2020 | 84807 | 620-00057191 | QUISPICANCHI | ESTACION DE SERVICIOS M & P E.I.R.L | TRANSPORTE PROVINCIAL RECOGE EN PLANTA | ENTREGADO FUERA DE FECHA 23/10/20 |
| 15/10/2020 | 84808 | 620-00057192 | QUISPICANCHI | SERVICENTRO PETRO GAS NUEVA E.I.R.LTDA | TRANSPORTE PROVINCIAL RECOGE EN PLANTA | ENTREGADO FUERA DE FECHA 23/10/20 |
| 15/10/2020 | 84809 | 620-00057193 | QUISPICANCHI | SERVICENTRO PETRO MAPI E.I R.LTDA. | TRANSPORTE PROVINCIAL RECOGE EN PLANTA | ENTREGADO FUERA DE FECHA 23/10/20 |
| 15/10/2020 | 84813 | 620-00057168 | LIMA | REPUESTOS COMENA E I R LTDA | ENTREGADO | |

| | | | | | | |
|------------|-------|--------------|--------------|--|--|-------------------------------------|
| 16/10/2020 | 84805 | 620-00057205 | QUISPICANCHI | SERVICENTRO PETRO MAPI E.I.R.LTDA. | ENTREGADO | ENTREGADO FUERA DE FECHA 23/10/20 |
| 16/10/2020 | 84632 | 620-00057225 | LIMA | BRAMA TRANSPORTES Y COMERCIALIZACIONES EIRL | ENTREGADO | |
| 16/10/2020 | 84669 | 620-00057223 | LIMA | POMA ALBINO DAVID KOLVER | ENTREGADO | |
| 16/10/2020 | 84807 | 620-00057206 | QUISPICANCHI | ESTACION DE SERVICIOS M & P E.I.R.L | ENTREGADO | ENTREGADO FUERA DE FECHA 23/10/20 |
| 16/10/2020 | 84808 | 620-00057207 | QUISPICANCHI | SERVICENTRO PETRO GAS NUEVA E.I.R.LTDA | ENTREGADO | ENTREGADO FUERA DE FECHA 23/10/20 |
| 16/10/2020 | 84704 | 620-00057229 | SANTA | REPRESENTACIONES FRAY MARTIN S R LTDA | TRANSPORTE PROVINCIAL RECOGE EN PLANTA | |
| 16/10/2020 | 84708 | 620-00057152 | AREQUIPA | TRENTO MULTISERVICIOS S.R.L. | TRANSPORTE PROVINCIAL RECOGE EN PLANTA | |
| 16/10/2020 | 84689 | 620-00057146 | HUANCAYO | INVERSIONES Y NEGOCIACIONES VERDE AMARELHA SAC | ENTREGADO | |
| 16/10/2020 | 84714 | 620-00057183 | TRUJILLO | M&J MARANATHA S.A.C. | ENTREGADO | |
| 16/10/2020 | 84725 | 620-00057231 | SAN ROMAN | CHAMBI VILLEGAS RICHARD MARTIN | TRANSPORTE PROVINCIAL RECOGE EN PLANTA | |
| 16/10/2020 | 84734 | 620-00057232 | NAZCA | SERVICIOS GENERALES ANITA TOURS E.I.R.L. | TRANSPORTE PROVINCIAL RECOGE EN PLANTA | |
| 16/10/2020 | 84735 | 620-00057233 | NAZCA | SERVICIOS GENERALES ANITA TOURS E.I.R.L. | TRANSPORTE PROVINCIAL RECOGE EN PLANTA | |
| 16/10/2020 | 83714 | 620-00057216 | TRUJILLO | M&J MARANATHA S.A.C. | ENTREGADO | |
| 16/10/2020 | 84762 | 620-00057195 | LIMA | ENLAZO SAFETY PARTNERS S.A | ENTREGADO | |
| 16/10/2020 | 84765 | 620-00057198 | LIMA | VIELCO PERU S.A.C. | ENTREGADO | |
| 16/10/2020 | 84769 | 620-00057203 | LIMA | E.L. ROCA E.I.R.L. | NO DESPACHADO | PEDIDO NO ATENDIDO QUIEBRE DE STOCK |
| 16/10/2020 | 84773 | 620-00057208 | CALLAO | REFRACTARIOS PERUANOS S A | ENTREGADO | |
| 16/10/2020 | 84754 | 620-00057217 | PACASMAYO | JF REPUESTOS Y LUBRICANTES S.R.L | ENTREGADO | |
| 16/10/2020 | 84785 | 620-00057204 | LIMA | INVERSIONES RINCER S.A.C. | ENTREGADO | |
| 16/10/2020 | 84789 | 620-00057212 | LIMA | CERAMICA LIMA S A | ENTREGADO | |
| 16/10/2020 | 84791 | 620-00057234 | SAN ROMAN | CR DISTRIBUCIONES JHOMARC E.I.R.L. | TRANSPORTE PROVINCIAL RECOGE EN PLANTA | |
| 16/10/2020 | 84797 | 620-00057214 | LIMA | KBR INGENIEROS S A | ENTREGADO | |
| 16/10/2020 | 84804 | 620-00057213 | LIMA | FCA PERUANA ETERNIT S A | ENTREGADO | ENTREGADO PARCIALMENTE |
| 16/10/2020 | 84756 | 620-00057218 | PACASMAYO | JF REPUESTOS Y LUBRICANTES S.R.L | ENTREGADO | |
| 16/10/2020 | 84822 | 620-00057220 | TRUJILLO | M&J MARANATHA S.A.C. | ENTREGADO | |
| 16/10/2020 | 84502 | 620-00057215 | CHICLAYO | OLEOCENTRO VICTOR HUGO HNOS SAC | ENTREGADO | |
| 16/10/2020 | 84812 | 620-00057199 | LIMA | QUISPE CANDIOTE EDUAR EVER | ENTREGADO | |

| | | | | | | |
|------------|-------|--------------|------------|--|--|-------------------------------------|
| 16/10/2020 | 84818 | 620-00057235 | ICA | AUTOSERVICIOS DEL SUR ICA E.I.R.L. | TRANSPORTE PROVINCIAL RECOGE EN PLANTA | |
| 16/10/2020 | 84819 | 620-00057236 | ICA | AUTOSERVICIOS DEL SUR ICA E.I.R.L. | TRANSPORTE PROVINCIAL RECOGE EN PLANTA | |
| 16/10/2020 | 84820 | 620-00057237 | SAN ROMAN | MULTISERVICIOS HISOMA E.I.R.L. | TRANSPORTE PROVINCIAL RECOGE EN PLANTA | ENTREGADO PARCIALMENTE |
| 16/10/2020 | 84776 | 620-00057219 | CHICLAYO | LUBRICANTES EL REY EIRL | ENTREGADO | ENTREGADO PARCIALMENTE |
| 16/10/2020 | 84823 | 620-00057224 | LIMA | LUBRICANTES SANTO DOMINGO SAC | ENTREGADO | |
| 16/10/2020 | 84824 | 620-00057239 | LIMA | TUMI CONTRATISTAS MINEROS S.A.C | NO DESPACHADO | PEDIDO NO ATENDIDO QUIEBRE DE STOCK |
| 16/10/2020 | 84826 | 620-00057209 | LIMA | GHV TRADING S.A.C. | ENTREGADO | |
| 16/10/2020 | 84827 | 620-00057210 | LIMA | GRAFINAL S A GRAFICA COM E INDUSTRIAL | ENTREGADO | |
| 16/10/2020 | 84828 | 620-00057211 | LIMA | BOMBAS ZACH PERU SOCIEDAD ANONIMA CERRADA | ENTREGADO | |
| 16/10/2020 | 84830 | 620-00057221 | CHICLAYO | LUBRICANTES, PROYECTOS E INGENIERIA S.A.C. | ENTREGADO | |
| 16/10/2020 | 84831 | 620-00057222 | CHICLAYO | FLORES MILIAN HITLER | ENTREGADO | |
| 16/10/2020 | 84832 | 620-00057200 | LIMA | REPUESTOS Y LUBRICANTES CELIS E.I.R.L. | ENTREGADO | |
| 16/10/2020 | 84835 | 620-00057226 | LIMA | INVERSIONES GENERALES CARHUARICRA E.I.R.L. | ENTREGADO | |
| 16/10/2020 | 84838 | 620-00057196 | LIMA | AUTOMOTRIZ EBERT S.C.R.LTDA. | ENTREGADO | |
| 16/10/2020 | 84840 | 620-00057201 | LIMA | SANCHEZ AYQUIPA FELIX ARMANDO | NO DESPACHADO | PEDIDO NO ATENDIDO QUIEBRE DE STOCK |
| 16/10/2020 | 84845 | 620-00057202 | LIMA | PINTADO GONZA MARIA MELANIA | ENTREGADO | |
| 16/10/2020 | 84850 | 620-00057227 | LIMA | SERTECMAQ PERU S.A.C. | ENTREGADO | ENTREGADO PARCIALMENTE |
| 16/10/2020 | 84858 | 620-00057197 | LIMA | COYOTE'S MOTOR SA | ENTREGADO | |
| 17/10/2020 | 84920 | 620-00057250 | CAJABAMBA | REYES RAMIREZ ELMER SANTIAGO | ENTREGADO | |
| 17/10/2020 | 84859 | 620-00057249 | CAJAMARCA | GENESIS MOTORS TALLER MULTIMARCAS E.I.R.L. | ENTREGADO | |
| 17/10/2020 | 84771 | 620-00057240 | HUARÓCHIRI | LUBRICANTES Y SERVICIOS CORDOVA EIRL | ENTREGADO | |
| 17/10/2020 | 84784 | 620-00057245 | LIMA | CHANCAFE GUANILO NICOLAS | ENTREGADO | |
| 17/10/2020 | 84821 | 620-00057303 | CAÑETE | PINTO IMPORT & EXPORT SOCIEDAD ANONIMA CERRADA | NO DESPACHADO | PEDIDO NO ATENDIDO QUIEBRE DE STOCK |
| 17/10/2020 | 84842 | 620-00057304 | TACNA | CENTON MAMANI DAVID ABRAHAM | NO DESPACHADO | PEDIDO NO ATENDIDO QUIEBRE DE STOCK |
| 17/10/2020 | 84846 | 620-00057251 | LIMA | LUBRICENTRO MEDULAR 2 S.A.C. | ENTREGADO | |
| 17/10/2020 | 84847 | 620-00057252 | LIMA | LUBRICENTRO MEDULAR 2 S.A.C. | ENTREGADO | |
| 17/10/2020 | 84848 | 620-00057253 | LIMA | LUBRICENTRO MEDULAR 2 S.A.C. | ENTREGADO | |

| | | | | | | |
|------------|-------|--------------|------------------|--|---------------|-------------------------------------|
| 17/10/2020 | 84849 | 620-00057238 | LIMA | PEÑA AGUIRRE JORGE LUIS | ENTREGADO | |
| 17/10/2020 | 84913 | 620-00057267 | CHANCHAMAYO | CIA. BD & MA ZANABRIA E.I.R.L. | ENTREGADO | |
| 17/10/2020 | 84856 | 620-00057305 | TACNA | MORAN MIRANDA OSCAR RUBEN | NO DESPACHADO | PEDIDO NO ATENDIDO QUIEBRE DE STOCK |
| 17/10/2020 | 84878 | 620-00057266 | HUANCAYO | INVERSIONES Y NEGOCIACIONES VERDE AMARELHA SAC | ENTREGADO | |
| 17/10/2020 | 84860 | 620-00057246 | LIMA | CHOQUE OLAZABAL GUSTAVO AQUILINO | ENTREGADO | |
| 17/10/2020 | 84861 | 620-00057263 | LIMA | GLOBAL LUB E.I.R.L. | ENTREGADO | |
| 17/10/2020 | 84865 | 620-00057306 | TACNA | MORAN MIRANDA OSCAR RUBEN | NO DESPACHADO | PEDIDO NO ATENDIDO QUIEBRE DE STOCK |
| 17/10/2020 | 84873 | 620-00057241 | LIMA | LUBRICENTRO KYODAI S.R.L. | ENTREGADO | |
| 17/10/2020 | 84875 | 620-00057254 | LIMA | WD SERVICIOS DIESEL E.I.R.L. | ENTREGADO | |
| 17/10/2020 | 84879 | 620-00057256 | HUANCAYO | INVERSIONES Y NEGOCIACIONES VERDE AMARELHA SAC | ENTREGADO | |
| 17/10/2020 | 84897 | 620-00057257 | HUANCAYO | INVERSIONES Y NEGOCIACIONES VERDE AMARELHA SAC | ENTREGADO | ENTREGADO PARCIALMENTE |
| 17/10/2020 | 84880 | 620-00057242 | LIMA | LUBRICANTES NARCISO JA E.I.R.L. | ENTREGADO | |
| 17/10/2020 | 84881 | 620-00057243 | LIMA | LUBRICANTES NARCISO JA E.I.R.L. | ENTREGADO | |
| 17/10/2020 | 84898 | 620-00057258 | HUANCAYO | INVERSIONES Y NEGOCIACIONES VERDE AMARELHA SAC | ENTREGADO | |
| 17/10/2020 | 84899 | 620-00057259 | HUANCAYO | INVERSIONES Y NEGOCIACIONES VERDE AMARELHA SAC | ENTREGADO | |
| 17/10/2020 | 84901 | 620-00057260 | HUANCAYO | INVERSIONES Y NEGOCIACIONES VERDE AMARELHA SAC | ENTREGADO | |
| 17/10/2020 | 84894 | 620-00057261 | SATIPO | INVERSIONES Y NEGOCIACIONES VERDE AMARELHA SAC | ENTREGADO | ENTREGADO FUERA DE FECHA 22/10/20 |
| 17/10/2020 | 84895 | 620-00057262 | SATIPO | INVERSIONES Y NEGOCIACIONES VERDE AMARELHA SAC | ENTREGADO | ENTREGADO FUERA DE FECHA 22/10/20 |
| 17/10/2020 | 84900 | 620-00057248 | LIMA | EGUIZABAL CORREA SANDRA HILDA | ENTREGADO | |
| 17/10/2020 | 84739 | 620-00057264 | MAYNAS | REPUESTOS Y REPRESENTACIONES H.P.G. E.I.R.L. | ENTREGADO | ENTREGADO FUERA DE FECHA 4/11/20 |
| 17/10/2020 | 84741 | 620-00057265 | MAYNAS | REPUESTOS Y REPRESENTACIONES H.P.G. E.I.R.L. | ENTREGADO | ENTREGADO FUERA DE FECHA 4/11/20 |
| 17/10/2020 | 84917 | 620-00057244 | LIMA | SOLIS CASTRO KARENLY JANETH | ENTREGADO | |
| 17/10/2020 | 84852 | 620-00057255 | CORONEL PORTILLO | ZEVALLOS FERREYRA MARIA FATIMA | ENTREGADO | |
| 17/10/2020 | 84921 | 620-00057247 | CALLAO | HERNANDEZ CELIS SERVANDO | ENTREGADO | |
| 19/10/2020 | 83842 | 620-00056844 | CASMA | INVERSIONES & MULTISERVICIOS TORRES E.I.R.L. | NO DESPACHADO | PEDIDO NO ATENDIDO QUIEBRE DE STOCK |
| 19/10/2020 | 84817 | 620-00057278 | ABANCAY | CORPORACION SANTA ROSITA E.I.R.L. | ENTREGADO | |
| 19/10/2020 | 84891 | 620-00057279 | ABANCAY | CALLE AGUIRRE VICTOR RAUL | ENTREGADO | |

| | | | | | | |
|------------|-------|--------------|------------|---|---------------|-------------------------------------|
| 19/10/2020 | 84825 | 620-00057274 | LIMA | TORRES PEREZ MARIBEL DORIS | ENTREGADO | ENTREGADO PARCIALMENTE |
| 19/10/2020 | 84941 | 620-00057280 | ABANCAY | ROBLES CCONISLLA RUBEN | ENTREGADO | |
| 19/10/2020 | 84958 | 620-00057289 | CAJAMARCA | LUBRICACIONES Y SERVICIOS EL ANDAHUAYLINO E.I.R.L | ENTREGADO | |
| 19/10/2020 | 84964 | 620-00057290 | CAJAMARCA | LUBRICACIONES Y SERVICIOS EL ANDAHUAYLINO E.I.R.L | ENTREGADO | |
| 19/10/2020 | 84966 | 620-00057291 | CAJAMARCA | LUBRICACIONES Y SERVICIOS EL ANDAHUAYLINO E.I.R.L | ENTREGADO | |
| 19/10/2020 | 84863 | 620-00057282 | LIMA | MULTISERGERAL S.A.C. | NO DESPACHADO | PEDIDO NO ATENDIDO QUIEBRE DE STOCK |
| 19/10/2020 | 84638 | 620-00057277 | AMBO | DISTRIBUCIONES JAREN E.I.R.L. | NO DESPACHADO | PEDIDO NO ATENDIDO QUIEBRE DE STOCK |
| 19/10/2020 | 84874 | 620-00057283 | LIMA | CONTRERAS QUISPE JORGE CIRILO | ENTREGADO | |
| 19/10/2020 | 84876 | 620-00057284 | LIMA | CONTRERAS QUISPE JORGE CIRILO | ENTREGADO | |
| 19/10/2020 | 84877 | 620-00057285 | LIMA | RODRIGUEZ HUAMAN JUAN ANTONIO | ENTREGADO | |
| 19/10/2020 | 84889 | 620-00057281 | LIMA | HUERTA MALLQUI ERNESTO RUFINO | ENTREGADO | |
| 19/10/2020 | 84972 | 620-00057301 | SATIPO | INVERSIONES Y NEGOCIOS MALDONADO S.A.C. | ENTREGADO | ENTREGADO FUERA DE FECHA 24/10/20 |
| 19/10/2020 | 84938 | 620-00057295 | TRUJILLO | M&J MARANATHA S.A.C. | ENTREGADO | |
| 19/10/2020 | 84922 | 620-00057271 | LIMA | CARDENAS MANTILLA DENIS | ENTREGADO | |
| 19/10/2020 | 84955 | 620-00057296 | LAMBAYEQUE | LUBRICANTES Y SERVICIOS ALEX S.R.L. | ENTREGADO | ENTREGADO FUERA DE FECHA 23/10/20 |
| 19/10/2020 | 84925 | 620-00057272 | LIMA | MEDINA DE LA CRUZ PILAR | NO DESPACHADO | PEDIDO NO ATENDIDO QUIEBRE DE STOCK |
| 19/10/2020 | 84829 | 620-00057292 | PIURA | D & R E HIJOS REPRESENT. Y DIST. GRLS E.I.R.L. | ENTREGADO | ENTREGADO PARCIALMENTE |
| 19/10/2020 | 84931 | 620-00057308 | HUARAL | SOTO PORTALES LUIS ALBERTO | NO DESPACHADO | PEDIDO NO ATENDIDO QUIEBRE DE STOCK |
| 19/10/2020 | 84933 | 620-00057286 | LIMA | INVERSIONES Y SERVICIOS GENERALES MELENDEZ EIRL | ENTREGADO | |
| 19/10/2020 | 84935 | 620-00057287 | LIMA | CHANCAFE GUANILO NICOLAS | ENTREGADO | ENTREGADO PARCIALMENTE |
| 19/10/2020 | 84829 | 620-00057293 | PIURA | D & R E HIJOS REPRESENT. Y DIST. GRLS E.I.R.L. | ENTREGADO | |
| 19/10/2020 | 84942 | 620-00057273 | LIMA | SPORT MOTO RACING SOCIEDAD ANONIMA CERRADA | ENTREGADO | |
| 19/10/2020 | 84943 | 620-00057269 | LIMA | REPUESTOS Y LUBRICANTES CELIS E.I.R.L. | ENTREGADO | |
| 19/10/2020 | 84946 | 620-00057309 | AREQUIPA | AGROINVERSIONES RODELCO SAC | NO DESPACHADO | PEDIDO NO ATENDIDO QUIEBRE DE STOCK |
| 19/10/2020 | 84948 | 620-00057268 | LIMA | LUBRICANTES, PROYECTOS E INGENIERIA S.A.C. | ENTREGADO | |
| 19/10/2020 | 84953 | 620-00057297 | CALLAO | MACAVILCA MINAYA BEATRIZ ELENA | ENTREGADO | |
| 19/10/2020 | 84924 | 620-00057275 | SAN MARTIN | REPRESENTACIONES REPUESTOS DEL ORIENTE E.I.R.L. | ENTREGADO | ENTREGADO FUERA DE FECHA 29/10/20 |

| | | | | | | |
|------------|-------|--------------|------------------|--|--|--|
| 19/10/2020 | 84928 | 620-00057276 | TOCACHE | REPRESENTACIONES REPUESTOS DEL ORIENTE E.I.R.L. | ENTREGADO | ENTREGADO FUERA DE FECHA 29/10/20 |
| 19/10/2020 | 84912 | 620-00057300 | ATALAYA | CIA DE INVERSIONES ZANABRIA E.I.R.L. | ENTREGADO | ENTREGADO FUERA DE FECHA 29/10/20 |
| 19/10/2020 | 84839 | 620-00057298 | CORONEL PORTILLO | ESPINOZA SORIA WALKER | ENTREGADO | ENTREGADO FUERA DE FECHA 29/10/20 Y PARCIALMENTE |
| 19/10/2020 | 84969 | 620-00057270 | LIMA | PINTADO GONZA MARIA MELANIA | DEVOLUCION | |
| 19/10/2020 | 84970 | 620-00057288 | LIMA | INVERSIONES Y SERVICIOS GENERALES MELENDEZ EIRL | ENTREGADO | |
| 19/10/2020 | 84866 | 620-00057299 | CORONEL PORTILLO | ALVAREZ DAZA TERESITA DE JESUS | ENTREGADO | |
| 19/10/2020 | 84973 | 620-00057310 | PISCO | MOISES FLORES CIPRIANO DIONISIO | NO DESPACHADO | PEDIDO NO ATENDIDO QUIEBRE DE STOCK |
| 20/10/2020 | 84225 | 620-00056777 | TUMBES | CSPVENTAS EIRL | TRANSPORTE PROVINCIAL RECOGE EN PLANTA | |
| 20/10/2020 | 84676 | 620-00057394 | CASMA | LA CASA DEL AGRICULTOR LB E.I.R.L. | ENTREGADO | |
| 20/10/2020 | 84355 | 620-00057404 | MAYNAS | REPUESTOS Y REPRESENTACIONES H.P.G. E.I.R.L. | TRANSPORTE PROVINCIAL RECOGE EN PLANTA | |
| 20/10/2020 | 84992 | 620-00057391 | ANDAHUAYLAS | CHOQUE CRUZ AGUSTIN | ENTREGADO | ENTREGADO FUERA DE FECHA 24/10/20 |
| 20/10/2020 | 84322 | 620-00057353 | CAJAMARCA | M&J MARANATHA S.A.C. | ENTREGADO | ENTREGADO FUERA DE FECHA 24/10/20 |
| 20/10/2020 | 84430 | 620-00057405 | MAYNAS | REPUESTOS Y REPRESENTACIONES H.P.G. E.I.R.L. | TRANSPORTE PROVINCIAL RECOGE EN PLANTA | ENTREGADO FUERA DE FECHA 9/11/20 |
| 20/10/2020 | 84436 | 620-00057355 | LIMA | OJEDA SANCHEZ AGUSTIN ISIDRO | ENTREGADO | |
| 20/10/2020 | 84470 | 620-00056966 | LIMA | LUBRICANTES SANTO DOMINGO SAC | ENTREGADO | |
| 20/10/2020 | 84419 | 620-00057354 | CAJAMARCA | M&J MARANATHA S.A.C. | NO DESPACHADO | PEDIDO NO ATENDIDO QUIEBRE DE STOCK |
| 20/10/2020 | 84499 | 620-00057340 | LIMA | KBR INGENIEROS S A | ENTREGADO | |
| 20/10/2020 | 84527 | 620-00057365 | CALLAO | ESPINOZA MILLA FRANCISCO QUIRINO | NO DESPACHADO | PEDIDO NO ATENDIDO QUIEBRE DE STOCK |
| 20/10/2020 | 84534 | 620-00057381 | LIMA | INVERSIONES GUTYZEL S.A.C. | ENTREGADO | |
| 20/10/2020 | 84537 | 620-00057033 | LIMA | PETRO CENTRO DISTRIBUIDOR SOCIEDAD ANONIMA | ENTREGADO | |
| 20/10/2020 | 84538 | 620-00057357 | LIMA | PETRO CENTRO DISTRIBUIDOR SOCIEDAD ANONIMA | ENTREGADO | |
| 20/10/2020 | 84544 | 620-00057406 | CORONEL PORTILLO | MANGUERAS Y CONEXIONES HIDRAULICAS QUIÑONEZ E.I.R. | TRANSPORTE PROVINCIAL RECOGE EN PLANTA | |
| 20/10/2020 | 84638 | 620-00057386 | AMBO | DISTRIBUCIONES JAREN E.I.R.L. | NO DESPACHADO | PEDIDO NO ATENDIDO QUIEBRE DE STOCK |
| 20/10/2020 | 84589 | 620-00057385 | HUANUCO | LUBRINEGOCIOS CRISBEN SOCIEDAD ANONIMA CERRADA | ENTREGADO | |
| 20/10/2020 | 84997 | 620-00057387 | HUANUCO | INVERSIONES YOLI-CAR'S E.I.R.L. | ENTREGADO | |
| 20/10/2020 | 84586 | 620-00057336 | HUANCAYO | INVERSIONES Y NEGOCIACIONES VERDE AMARELHA SAC | ENTREGADO | |
| 20/10/2020 | 84661 | 620-00057358 | LIMA | MQ HERMANOS SOCIEDAD ANONIMA CERRADA | ENTREGADO | |

| | | | | | | |
|------------|-------|--------------|----------|--|--|-------------------------------------|
| 20/10/2020 | 84687 | 620-00057312 | HUANCAYO | INVERSIONES Y NEGOCIACIONES VERDE AMARELHA SAC | ENTREGADO | ENTREGADO PARCIALMENTE |
| 20/10/2020 | 84688 | 620-00057313 | HUANCAYO | INVERSIONES Y NEGOCIACIONES VERDE AMARELHA SAC | ENTREGADO | |
| 20/10/2020 | 84689 | 620-00057146 | HUANCAYO | INVERSIONES Y NEGOCIACIONES VERDE AMARELHA SAC | ENTREGADO | |
| 20/10/2020 | 84678 | 620-00057366 | CALLAO | MULTISERVICIOS Y REPUESTOS ANTONIO S.A.C. | ENTREGADO | |
| 20/10/2020 | 84679 | 620-00057228 | HUANCAYO | INVERSIONES Y NEGOCIACIONES VERDE AMARELHA SAC | ENTREGADO | |
| 20/10/2020 | 84677 | 620-00057314 | HUANCAYO | INVERSIONES Y NEGOCIACIONES VERDE AMARELHA SAC | ENTREGADO | |
| 20/10/2020 | 84972 | 620-00057332 | SATIPO | INVERSIONES Y NEGOCIOS MALDONADO S.A.C. | ENTREGADO | ENTREGADO FUERA DE FECHA 24/10/20 |
| 20/10/2020 | 84704 | 620-00057398 | SANTA | REPRESENTACIONES FRAY MARTIN S R LTDA | TRANSPORTE PROVINCIAL RECOGE EN PLANTA | |
| 20/10/2020 | 84710 | 620-00057382 | LIMA | FLORES JIMENEZ JOSE LUIS | ENTREGADO | |
| 20/10/2020 | 84547 | 620-00057347 | TARMA | INVERSIONES Y NEGOCIACIONES VERDE AMARELHA SAC | ENTREGADO | |
| 20/10/2020 | 84728 | 620-00057342 | LIMA | TEXERUPAY CHOQUE DORIS | ENTREGADO | |
| 20/10/2020 | 84762 | 620-00057320 | LIMA | ENLAZO SAFETY PARTNERS S.A | ENTREGADO | |
| 20/10/2020 | 84790 | 620-00057359 | LIMA | CORPORACION SANDOVAL S.A.C. | ENTREGADO | |
| 20/10/2020 | 84812 | 620-00057343 | LIMA | QUISPE CANDIOTE EDUAR EVER | ENTREGADO | |
| 20/10/2020 | 84834 | 620-00057407 | MAYNAS | REPUESTOS Y REPRESENTACIONES H.P.G. E.I.R.L. | TRANSPORTE PROVINCIAL RECOGE EN PLANTA | |
| 20/10/2020 | 84862 | 620-00057360 | LIMA | LEON HUERTA BLAS FELIX | NO DESPACHADO | PEDIDO NO ATENDIDO QUIEBRE DE STOCK |
| 20/10/2020 | 84874 | 620-00057361 | LIMA | CONTRERAS QUISPE JORGE CIRILO | ENTREGADO | |
| 20/10/2020 | 84880 | 620-00057315 | LIMA | LUBRICANTES NARCISO JA E.I.R.L. | ENTREGADO | |
| 20/10/2020 | 84630 | 620-00057370 | TRUJILLO | M&J MARANATHA S.A.C. | ENTREGADO | |
| 20/10/2020 | 84960 | 620-00057362 | LIMA | DITTO PERÚ S.A.C. | ENTREGADO | |
| 20/10/2020 | 84714 | 620-00057371 | TRUJILLO | M&J MARANATHA S.A.C. | ENTREGADO | |
| 20/10/2020 | 84961 | 620-00057374 | TRUJILLO | LAZO LA TORRE JORGE EDUARDO | ENTREGADO | |
| 20/10/2020 | 85023 | 620-00057377 | TRUJILLO | M&J MARANATHA S.A.C. | ENTREGADO | |
| 20/10/2020 | 84976 | 620-00057363 | LIMA | LUBRICANTES SANTO DOMINGO SAC | ENTREGADO | |
| 20/10/2020 | 84978 | 620-00057345 | CALLAO | MACAVILCA MINAYA BEATRIZ ELENA | ENTREGADO | |
| 20/10/2020 | 84982 | 620-00057399 | PISCO | TORRES OLANO LUIS ALBERTO | TRANSPORTE PROVINCIAL RECOGE EN PLANTA | |
| 20/10/2020 | 84983 | 620-00057400 | TACNA | MORAN MIRANDA OSCAR RUBEN | TRANSPORTE PROVINCIAL RECOGE EN PLANTA | |

| | | | | | | |
|------------|-------|--------------|------------------|---|--|-----------------------------------|
| 20/10/2020 | 85042 | 620-00057380 | CHICLAYO | DISTRIBUCIONES AGRICOLAS CORREA E.I.R.L. | ENTREGADO | |
| 20/10/2020 | 84955 | 620-00057373 | LAMBAYEQUE | LUBRICANTES Y SERVICIOS ALEX S.R.L. | ENTREGADO | |
| 20/10/2020 | 84993 | 620-00057318 | LIMA | LUBRICENTRO KYODAI S.R.L. | ENTREGADO | ENTREGADO PARCIALMENTE |
| 20/10/2020 | 84995 | 620-00057337 | LIMA | MOVILCAR S R L | ENTREGADO | |
| 20/10/2020 | 84996 | 620-00057321 | LIMA | PAMPA HUANCA MARIA YSABEL | ENTREGADO | |
| 20/10/2020 | 84729 | 620-00057372 | PIURA | DIVECENTER S.A.C. | ENTREGADO | ENTREGADO FUERA DE FECHA 24/10/20 |
| 20/10/2020 | 85013 | 620-00057322 | LIMA | LUBRICENTRO GALLARDAY S.A.C. | ENTREGADO | |
| 20/10/2020 | 85014 | 620-00057408 | CORONEL PORTILLO | OLEOCENTRO MOBIL CAR E.I.R.L. | TRANSPORTE PROVINCIAL RECOGE EN PLANTA | ENTREGADO PARCIALMENTE |
| 20/10/2020 | 85017 | 620-00057364 | LIMA | ALBURQUEQUE MADRID TRINIDAD | ENTREGADO | |
| 20/10/2020 | 85012 | 620-00057375 | PIURA | DIVECENTER S.A.C. | ENTREGADO | ENTREGADO FUERA DE FECHA 24/10/20 |
| 20/10/2020 | 85021 | 620-00057376 | PIURA | MULTIREPUESTOS Y SERVICIOS V& R | ENTREGADO | ENTREGADO FUERA DE FECHA 24/10/20 |
| 20/10/2020 | 85024 | 620-00057378 | PIURA | MULTIREPUESTOS Y SERVICIOS V& R | ENTREGADO | ENTREGADO FUERA DE FECHA 24/10/20 |
| 20/10/2020 | 85025 | 620-00057401 | SAN ROMAN | CHAMBI VILLEGAS RICHARD MARTIN | TRANSPORTE PROVINCIAL RECOGE EN PLANTA | |
| 20/10/2020 | 85026 | 620-00057379 | PIURA | MULTIREPUESTOS Y SERVICIOS V& R | ENTREGADO | ENTREGADO FUERA DE FECHA 24/10/20 |
| 20/10/2020 | 85028 | 620-00057317 | LIMA | IZA MOTORS PERU SAC | ENTREGADO | |
| 20/10/2020 | 85029 | 620-00057402 | SAN ROMAN | CHAMBI VILLEGAS RICHARD MARTIN | TRANSPORTE PROVINCIAL RECOGE EN PLANTA | ENTREGADO PARCIALMENTE |
| 20/10/2020 | 85031 | 620-00057323 | CALLAO | VALDI & CIA S.A.C. | ENTREGADO | |
| 20/10/2020 | 85033 | 620-00057338 | LIMA | IZA MOTORS PERU SAC | ENTREGADO | |
| 20/10/2020 | 85034 | 620-00057339 | LIMA | TEXTIL FABIOLA S.R.L. | ENTREGADO | |
| 20/10/2020 | 85038 | 620-00057393 | SAN MARTIN | REPRESENTACIONES REPUESTOS DEL ORIENTE E.I.R.L. | ENTREGADO | ENTREGADO FUERA DE FECHA 29/10/20 |
| 20/10/2020 | 84971 | 620-00057392 | TOCACHE | REPRESENTACIONES REPUESTOS DEL ORIENTE E.I.R.L. | ENTREGADO | ENTREGADO FUERA DE FECHA 29/10/20 |
| 20/10/2020 | 85044 | 620-00057367 | CALLAO | INVERSIONES GENERALES ZAFIRA S.A.C. | ENTREGADO | |
| 21/10/2020 | 84307 | 620-00057409 | LIMA | SOCIEDAD MINERA CERRO VERDE S.A.A. | ENTREGADO | |
| 21/10/2020 | 84684 | 620-00057410 | LIMA | DISTRIB.E INVERSIONES TEC.COMERC.S.A.C. | ENTREGADO | |
| 21/10/2020 | 84941 | 620-00057441 | ABANCAY | ROBLES CCONISLLA RUBEN | ENTREGADO | |
| 21/10/2020 | 84863 | 620-00057426 | LIMA | MULTISERGERAL S.A.C. | ENTREGADO | |
| 21/10/2020 | 85092 | 620-00057442 | ABANCAY | CCAHUANA PEREZ SAUL GUILLERMO | ENTREGADO | |

| | | | | | | |
|------------|-------|--------------|------------------|--|--|-----------------------------------|
| 21/10/2020 | 84926 | 620-00057418 | LIMA | CHAVEZ JIMENEZ AGUSTIN MOISES | ENTREGADO | |
| 21/10/2020 | 85065 | 620-00057446 | HUAMANGA | INKACORP E.I.R.L. | ENTREGADO | ENTREGADO FUERA DE FECHA 24/10/20 |
| 21/10/2020 | 84929 | 620-00057413 | MAYNAS | REPUESTOS Y REPRESENTACIONES H.P.G. E.I.R.L. | TRANSPORTE PROVINCIAL RECOGE EN PLANTA | |
| 21/10/2020 | 84930 | 620-00057427 | LIMA | MULTISERGERAL S.A.C. | ENTREGADO | |
| 21/10/2020 | 84932 | 620-00057450 | ICA | RIOS ALARCON LUCIA | TRANSPORTE PROVINCIAL RECOGE EN PLANTA | |
| 21/10/2020 | 85071 | 620-00057437 | CAJAMARCA | HM INVERSIONES LUBRICANTES S.R.L. | ENTREGADO | |
| 21/10/2020 | 85072 | 620-00057438 | CAJAMARCA | HM INVERSIONES LUBRICANTES S.R.L. | ENTREGADO | ENTREGADO FUERA DE FECHA 24/10/20 |
| 21/10/2020 | 84965 | 620-00057419 | LIMA | MOTORES DIESEL ANDINOS S.A. - MODASA | ENTREGADO | ENTREGADO FUERA DE FECHA 22/10/20 |
| 21/10/2020 | 84977 | 620-00057414 | MAYNAS | REPUESTOS Y REPRESENTACIONES H.P.G. E.I.R.L. | TRANSPORTE PROVINCIAL RECOGE EN PLANTA | |
| 21/10/2020 | 85101 | 620-00057439 | CAJAMARCA | HM INVERSIONES LUBRICANTES S.R.L. | ENTREGADO | |
| 21/10/2020 | 84984 | 620-00057451 | PISCO | MOISES FLORES CIPRIANO DIONISIO | TRANSPORTE PROVINCIAL RECOGE EN PLANTA | |
| 21/10/2020 | 84998 | 620-00057415 | CORONEL PORTILLO | ALVAREZ DAZA TERESITA DE JESUS | TRANSPORTE PROVINCIAL RECOGE EN PLANTA | |
| 21/10/2020 | 85002 | 620-00057420 | LIMA | SOLIS CASTRO KARENLY JANETH | ENTREGADO | |
| 21/10/2020 | 85010 | 620-00057458 | HUANCAYO | DILUBZA E.I.R.L. | TRANSPORTE PROVINCIAL RECOGE EN PLANTA | ENTREGADO PARCIALMENTE |
| 21/10/2020 | 84809 | 620-00057440 | QUISPICANCHI | SERVICENTRO PETRO MAPI E.I.R.L.TDA. | ENTREGADO | ENTREGADO FUERA DE FECHA 28/10/20 |
| 21/10/2020 | 85036 | 620-00057421 | LIMA | DISTRIBUIDORA DE LUBRICANTES APOLO S.R.L | ENTREGADO | |
| 21/10/2020 | 85037 | 620-00057422 | LIMA | DISTRIBUIDORA DE LUBRICANTES APOLO S.R.L | ENTREGADO | |
| 21/10/2020 | 85043 | 620-00057411 | LIMA | DISTRIB.E INVERSIONES TEC.COMERC.S.A.C. | ENTREGADO | |
| 21/10/2020 | 85063 | 620-00057445 | TARMA | INVERSIONES Y NEGOCIACIONES VERDE AMARELHA SAC | ENTREGADO | |
| 21/10/2020 | 85047 | 620-00057423 | LIMA | MOI-SA AUTOMOTRIZ S.R.L. | ENTREGADO | |
| 21/10/2020 | 85049 | 620-00057416 | MAYNAS | REPUESTOS Y REPRESENTACIONES H.P.G. E.I.R.L. | TRANSPORTE PROVINCIAL RECOGE EN PLANTA | |
| 21/10/2020 | 85050 | 620-00057417 | MAYNAS | REPUESTOS Y REPRESENTACIONES H.P.G. E.I.R.L. | TRANSPORTE PROVINCIAL RECOGE EN PLANTA | |
| 21/10/2020 | 85051 | 620-00057447 | LIMA | INVERSIONES GENERALES CARHUARICRA E.I.R.L. | ENTREGADO | |
| 21/10/2020 | 85055 | 620-00057424 | LIMA | LUBRICENTRO GALLARDAY S.A.C. | ENTREGADO | |
| 21/10/2020 | 85056 | 620-00057448 | LIMA | SANCHEZ AYQUIPA FELIX ARMANDO | ENTREGADO | |
| 21/10/2020 | 85058 | 620-00057428 | LIMA | MALAGA MAMANI JANET | ENTREGADO | |
| 21/10/2020 | 85059 | 620-00057461 | LIMA | FCA PERUANA ETERNIT S A | ENTREGADO | ENTREGADO PARCIALMENTE |

| | | | | | | |
|------------|-------|--------------|-------------|--|--|-------------------------------------|
| 21/10/2020 | 85060 | 620-00057452 | CARAVELI | BEJARANO JIMENEZ YHUNIOR JUAN | TRANSPORTE PROVINCIAL RECOGE EN PLANTA | |
| 21/10/2020 | 85046 | 620-00057449 | TRUJILLO | RIVERA VALLES CARMEN MERCEDES | ENTREGADO | |
| 21/10/2020 | 85062 | 620-00057459 | HUANCAYO | INVERSIONES Y NEGOCIACIONES VERDE AMARELHA SAC | TRANSPORTE PROVINCIAL RECOGE EN PLANTA | |
| 21/10/2020 | 85061 | 620-00057434 | TRUJILLO | OLEOCENTRO PEPE CAR S.A.C. | ENTREGADO | |
| 21/10/2020 | 85064 | 620-00057453 | AREQUIPA | LUBRISUR DISTRIBUCIONES SOCIEDAD COMERCIAL DE RES | TRANSPORTE PROVINCIAL RECOGE EN PLANTA | ENTREGADO FUERA DE FECHA 24/10/20 |
| 21/10/2020 | 85070 | 620-00057435 | TRUJILLO | OLEOCENTRO PEPE CAR S.A.C. | ENTREGADO | |
| 21/10/2020 | 85066 | 620-00057454 | TUMBES | CSPVENTAS EIRL | TRANSPORTE PROVINCIAL RECOGE EN PLANTA | |
| 21/10/2020 | 85067 | 620-00057460 | HUANCAYO | INVERSIONES Y NEGOCIACIONES VERDE AMARELHA SAC | TRANSPORTE PROVINCIAL RECOGE EN PLANTA | |
| 21/10/2020 | 85068 | 620-00057455 | SANTA | INVERSIONES Y MULTISERVICIOS DERZAM S.A.C. | TRANSPORTE PROVINCIAL RECOGE EN PLANTA | |
| 21/10/2020 | 85069 | 620-00057456 | SANTA | REPRESENTACIONES FRAY MARTIN S R LTDA | TRANSPORTE PROVINCIAL RECOGE EN PLANTA | ENTREGADO PARCIALMENTE |
| 21/10/2020 | 85112 | 620-00057436 | TRUJILLO | M&J MARANATHA S.A.C. | ENTREGADO | |
| 21/10/2020 | 84955 | 620-00057431 | LAMBAYEQUE | LUBRICANTES Y SERVICIOS ALEX S.R.L. | ENTREGADO | |
| 21/10/2020 | 84979 | 620-00057432 | PIURA | FARFAN ARICA KATHERIN LISSET | ENTREGADO | |
| 21/10/2020 | 85074 | 620-00057457 | SANTA | USQUIANO CABELLOS FLORENCIO | TRANSPORTE PROVINCIAL RECOGE EN PLANTA | |
| 21/10/2020 | 85077 | 620-00057429 | LIMA | TOYOBAT PERU E.I.R.L. | ENTREGADO | |
| 21/10/2020 | 85024 | 620-00057433 | PIURA | MULTIREPUESTOS Y SERVICIOS V& R | ENTREGADO | ENTREGADO FUERA DE FECHA 24/10/20 |
| 21/10/2020 | 85094 | 620-00057425 | LIMA | GONZA PERALTA JOSHIMAR FRANCYS | ENTREGADO | |
| 21/10/2020 | 84924 | 620-00057443 | SAN MARTIN | REPRESENTACIONES REPUESTOS DEL ORIENTE E.I.R.L. | ENTREGADO | ENTREGADO FUERA DE FECHA 2/11/20 |
| 21/10/2020 | 84928 | 620-00057444 | TOCACHE | REPRESENTACIONES REPUESTOS DEL ORIENTE E.I.R.L. | ENTREGADO | ENTREGADO FUERA DE FECHA 2/11/20 |
| 21/10/2020 | 85113 | 620-00057412 | LIMA | DISTRIB.E INVERSIONES TEC.COMERC.S.A.C. | ENTREGADO | |
| 21/10/2020 | 85121 | 620-00057430 | LIMA | SERVICIOS MINEROS RF S.A.C. | ENTREGADO | |
| 22/10/2020 | 84343 | 620-00057493 | LIMA | COMERCIAL LUBRICENTRO JR EIRL | ENTREGADO | |
| 22/10/2020 | 84450 | 620-00057530 | AREQUIPA | LUBRISUR DISTRIBUCIONES SOCIEDAD COMERCIAL DE RES | TRANSPORTE PROVINCIAL RECOGE EN PLANTA | |
| 22/10/2020 | 84594 | 620-00057022 | LIMA | CHAVEZ RAMIREZ MAXIMO | NO DESPACHADO | PEDIDO NO ATENDIDO QUIEBRE DE STOCK |
| 22/10/2020 | 85135 | 620-00057503 | ANDAHUAYLAS | CHOQUE CRUZ AGUSTIN | ENTREGADO | |
| 22/10/2020 | 85195 | 620-00057497 | CAJAMARCA | LUBRICACIONES Y SERVICIOS EL ANDAHUAYLINO E.I.R.L. | ENTREGADO | |
| 22/10/2020 | 85196 | 620-00057498 | CAJAMARCA | LUBRICACIONES Y SERVICIOS EL ANDAHUAYLINO E.I.R.L. | ENTREGADO | |

| | | | | | | |
|------------|-------|--------------|---------------|--|--|--|
| 22/10/2020 | 84809 | 620-00057193 | QUISPICANCHI | SERVICENTRO PETRO MAPI E.I.R.LTDA. | ENTREGADO | ENTREGADO FUERA DE FECHA 28/10/20 |
| 22/10/2020 | 84728 | 620-00057476 | LIMA | TEXERUPAY CHOQUE DORIS | ENTREGADO | |
| 22/10/2020 | 84770 | 620-00057477 | LIMA | MULTISERVICIOS MECANICOS PIMENTEL S.A.C. | ENTREGADO | |
| 22/10/2020 | 84785 | 620-00057478 | LIMA | INVERSIONES RINCER S.A.C. | ENTREGADO | |
| 22/10/2020 | 84809 | 620-00057499 | QUISPICANCHI | SERVICENTRO PETRO MAPI E.I.R.LTDA. | ENTREGADO | ENTREGADO FUERA DE FECHA 28/10/20 Y PARCIALMENTE |
| 22/10/2020 | 84997 | 620-00057507 | HUANUCO | INVERSIONES YOLI-CAR'S E.I.R.L. | ENTREGADO | |
| 22/10/2020 | 84821 | 620-00057531 | CAÑETE | PINTO IMPORT & EXPORT SOCIEDAD ANONIMA CERRADA | TRANSPORTE PROVINCIAL RECOGE EN PLANTA | |
| 22/10/2020 | 84842 | 620-00057532 | TACNA | CENTON MAMANI DAVID ABRAHAM | TRANSPORTE PROVINCIAL RECOGE EN PLANTA | |
| 22/10/2020 | 84856 | 620-00057533 | TACNA | MORAN MIRANDA OSCAR RUBEN | TRANSPORTE PROVINCIAL RECOGE EN PLANTA | |
| 22/10/2020 | 84862 | 620-00057468 | LIMA | LEON HUERTA BLAS FELIX | ENTREGADO | |
| 22/10/2020 | 84880 | 620-00057479 | LIMA | LUBRICANTES NARCISO JA E.I.R.L. | ENTREGADO | |
| 22/10/2020 | 84892 | 620-00057511 | LIMA | LABORATORIO DIESEL SENATINOS S A | ENTREGADO | |
| 22/10/2020 | 85128 | 620-00057508 | LEONCIO PRADO | LUBRILLANTAS PAJARITO SOCIEDAD ANONIMA CERRADA | ENTREGADO | ENTREGADO PARCIALMENTE |
| 22/10/2020 | 84672 | 620-00057348 | CHANCHAMAYO | CIA. BD & MA ZANABRIA E.I.R.L. | ENTREGADO | |
| 22/10/2020 | 84914 | 620-00057542 | MAYNAS | INVERSIONES Y SERVICIOS SALOMON E.I.R.L. | NO DESPACHADO | PEDIDO NO ATENDIDO QUIEBRE DE STOCK |
| 22/10/2020 | 84915 | 620-00057543 | MAYNAS | INVERSIONES Y SERVICIOS SALOMON E.I.R.L. | NO DESPACHADO | PEDIDO NO ATENDIDO QUIEBRE DE STOCK |
| 22/10/2020 | 84916 | 620-00057544 | MAYNAS | INVERSIONES Y SERVICIOS SALOMON E.I.R.L. | NO DESPACHADO | PEDIDO NO ATENDIDO QUIEBRE DE STOCK |
| 22/10/2020 | 84898 | 620-00057522 | HUANCAYO | INVERSIONES Y NEGOCIACIONES VERDE AMARELHA SAC | ENTREGADO | |
| 22/10/2020 | 84927 | 620-00057510 | LIMA | RAMIREZ LOZANO WILLER | ENTREGADO | |
| 22/10/2020 | 84899 | 620-00057523 | HUANCAYO | INVERSIONES Y NEGOCIACIONES VERDE AMARELHA SAC | ENTREGADO | |
| 22/10/2020 | 84944 | 620-00057480 | LIMA | CARDENAS INFANZON MAXIMO | ENTREGADO | |
| 22/10/2020 | 84953 | 620-00057483 | CALLAO | MACAVILCA MINAYA BEATRIZ ELENA | ENTREGADO | |
| 22/10/2020 | 84960 | 620-00057469 | LIMA | DITTO PERÚ S.A.C. | ENTREGADO | |
| 22/10/2020 | 84973 | 620-00057534 | PISCO | MOISES FLORES CIPRIANO DIONISIO | TRANSPORTE PROVINCIAL RECOGE EN PLANTA | |
| 22/10/2020 | 84993 | 620-00057509 | LIMA | LUBRICENTRO KYODAI S.R.L. | ENTREGADO | |
| 22/10/2020 | 84994 | 620-00057495 | LIMA | MULTISERVICIOS AUTOMOTRIZ RAF S.A.C. | ENTREGADO | |
| 22/10/2020 | 84995 | 620-00057512 | LIMA | MOVILCAR S R L | ENTREGADO | |

| | | | | | | |
|------------|-------|--------------|-----------|--|--|------------------------|
| 22/10/2020 | 84901 | 620-00057524 | HUANCAYO | INVERSIONES Y NEGOCIACIONES VERDE AMARELHA SAC | ENTREGADO | |
| 22/10/2020 | 85137 | 620-00057525 | HUANCAYO | PALICHA BUSINESS E.I.R.L. | ENTREGADO | |
| 22/10/2020 | 85138 | 620-00057520 | TARMA | INVERSIONES Y NEGOCIACIONES VERDE AMARELHA SAC | ENTREGADO | |
| 22/10/2020 | 85139 | 620-00057526 | HUANCAYO | INVERSIONES Y NEGOCIACIONES VERDE AMARELHA SAC | ENTREGADO | |
| 22/10/2020 | 85054 | 620-00057492 | LIMA | COMERCIAL BAL S.R.L. | ENTREGADO | |
| 22/10/2020 | 85066 | 620-00057535 | TUMBES | CSPVENTAS EIRL | TRANSPORTE PROVINCIAL RECOGE EN PLANTA | |
| 22/10/2020 | 85069 | 620-00057536 | SANTA | REPRESENTACIONES FRAY MARTIN S R LTDA | TRANSPORTE PROVINCIAL RECOGE EN PLANTA | |
| 22/10/2020 | 85074 | 620-00057537 | SANTA | USQUIANO CABELLOS FLORENCIO | TRANSPORTE PROVINCIAL RECOGE EN PLANTA | |
| 22/10/2020 | 85141 | 620-00057527 | HUANCAYO | INVERSIONES Y NEGOCIACIONES VERDE AMARELHA SAC | ENTREGADO | |
| 22/10/2020 | 85090 | 620-00057462 | LIMA | TORRES PEREZ MARIBEL DORIS | ENTREGADO | |
| 22/10/2020 | 85154 | 620-00057521 | TARMA | INVERSIONES Y NEGOCIACIONES VERDE AMARELHA SAC | ENTREGADO | |
| 22/10/2020 | 85106 | 620-00057463 | LIMA | TORRES PEREZ MARIBEL DORIS | ENTREGADO | |
| 22/10/2020 | 85109 | 620-00057494 | LIMA | GLOBAL LUB E.I.R.L. | ENTREGADO | ENTREGADO PARCIALMENTE |
| 22/10/2020 | 85159 | 620-00057528 | HUANCAYO | DILUBZA E.I.R.L. | ENTREGADO | |
| 22/10/2020 | 85115 | 620-00057513 | LIMA | HUAMANI CISNEROS CLARY MIRIAN | ENTREGADO | |
| 22/10/2020 | 85119 | 620-00057538 | NAZCA | LUBRICANTES PIEYYRA E.I.R.L. | TRANSPORTE PROVINCIAL RECOGE EN PLANTA | ENTREGADO PARCIALMENTE |
| 22/10/2020 | 85120 | 620-00057464 | LIMA | DERCO PERU S.A. | ENTREGADO | |
| 22/10/2020 | 85162 | 620-00057529 | HUANCAYO | DILUBZA E.I.R.L. | ENTREGADO | |
| 22/10/2020 | 84714 | 620-00057371 | TRUJILLO | M&J MARANATHA S.A.C. | ENTREGADO | |
| 22/10/2020 | 85023 | 620-00057486 | TRUJILLO | M&J MARANATHA S.A.C. | ENTREGADO | |
| 22/10/2020 | 85083 | 620-00057488 | TRUJILLO | LUBE IMPORT S.A.C. | ENTREGADO | |
| 22/10/2020 | 85176 | 620-00057490 | TRUJILLO | M&J MARANATHA S.A.C. | ENTREGADO | |
| 22/10/2020 | 85146 | 620-00057489 | CHICLAYO | LUBRICANTES, PROYECTOS E INGENIERIA S.A.C. | ENTREGADO | |
| 22/10/2020 | 85221 | 620-00057491 | CHICLAYO | LUBRICANTES EL REY EIRL | ENTREGADO | |
| 22/10/2020 | 85143 | 620-00057470 | LIMA | VICENTE SUAREZ HUGO OMAR | ENTREGADO | |
| 22/10/2020 | 85105 | 620-00057500 | TAMBOPATA | CORPORACION ZAYBER SOCIEDAD ANONIMA CERRADA | ENTREGADO | |
| 22/10/2020 | 85149 | 620-00057514 | LIMA | CONDOR GAMARRA MARIELA HERMELINDA | ENTREGADO | |

| | | | | | | |
|------------|-------|--------------|------------------|--|--|------------------------|
| 22/10/2020 | 85150 | 620-00057539 | SANTA | RUBIO MORENO JUAN ARISTOTELES | TRANSPORTE PROVINCIAL RECOGE EN PLANTA | |
| 22/10/2020 | 85111 | 620-00057501 | TAMBOPATA | CORPORACION ZAYBER SOCIEDAD ANONIMA CERRADA | ENTREGADO | |
| 22/10/2020 | 85156 | 620-00057471 | LIMA | FERNANDEZ CORONADO YDA VERONICA | ENTREGADO | |
| 22/10/2020 | 85142 | 620-00057502 | TAMBOPATA | MINERA JOSE MANUEL I | ENTREGADO | |
| 22/10/2020 | 85021 | 620-00057485 | PIURA | MULTIREPUESTOS Y SERVICIOS V& R | ENTREGADO | |
| 22/10/2020 | 85170 | 620-00057481 | LIMA | LUBRICENTRO CHOQUE E.I.R.L. | ENTREGADO | |
| 22/10/2020 | 85171 | 620-00057496 | LIMA | SERVICIOS & REPUESTOS MAXICAR'S S.A.C. | ENTREGADO | ENTREGADO PARCIALMENTE |
| 22/10/2020 | 85172 | 620-00057465 | LIMA | DERCO PERU S.A. | ENTREGADO | |
| 22/10/2020 | 85026 | 620-00057487 | PIURA | MULTIREPUESTOS Y SERVICIOS V& R | ENTREGADO | |
| 22/10/2020 | 85178 | 620-00057545 | CORONEL PORTILLO | IM SELVA S.A.C. | ENTREGADO | ENTREGADO PARCIALMENTE |
| 22/10/2020 | 85183 | 620-00057466 | LIMA | TORRES PEREZ MARIBEL DORIS | ENTREGADO | ENTREGADO PARCIALMENTE |
| 22/10/2020 | 85191 | 620-00057515 | LIMA | BRAMA TRANSPORTES Y COMERCIALIZACIONES EIRL | ENTREGADO | |
| 22/10/2020 | 85192 | 620-00057516 | LIMA | BRAMA TRANSPORTES Y COMERCIALIZACIONES EIRL | ENTREGADO | |
| 22/10/2020 | 85193 | 620-00057517 | LIMA | BRAMA TRANSPORTES Y COMERCIALIZACIONES EIRL | ENTREGADO | ENTREGADO PARCIALMENTE |
| 22/10/2020 | 84924 | 620-00057504 | SAN MARTIN | REPRESENTACIONES REPUESTOS DEL ORIENTE E.I.R.L. | ENTREGADO | |
| 22/10/2020 | 84928 | 620-00057505 | TOCACHE | REPRESENTACIONES REPUESTOS DEL ORIENTE E.I.R.L. | ENTREGADO | |
| 22/10/2020 | 85204 | 620-00057518 | LIMA | SERVICE CENTER & TRANSPORT VICCAR S.A.C. | ENTREGADO | |
| 22/10/2020 | 85212 | 620-00057467 | LIMA | DERCO PERU S.A. | ENTREGADO | |
| 22/10/2020 | 85218 | 620-00057472 | LIMA | ZARZOSA RAMIREZ HECTOR | ENTREGADO | |
| 22/10/2020 | 85220 | 620-00057473 | LIMA | CARHUAYANO TOSCANO ALFREDO HERMILIO | ENTREGADO | |
| 22/10/2020 | 85125 | 620-00057506 | TOCACHE | REPRESENTACIONES REPUESTOS DEL ORIENTE E.I.R.L. | ENTREGADO | |
| 22/10/2020 | 85226 | 620-00057546 | CORONEL PORTILLO | OLEOCENTRO MOBIL CAR E.I.R.L. | ENTREGADO | ENTREGADO PARCIALMENTE |
| 22/10/2020 | 85231 | 620-00057474 | LIMA | ROSALES CAMONES EUSEBIO CROMACIO | ENTREGADO | |
| 22/10/2020 | 85233 | 620-00057540 | HUARAZ | ANAYA TARAZONA SANTA ANTONIA | TRANSPORTE PROVINCIAL RECOGE EN PLANTA | ENTREGADO PARCIALMENTE |
| 23/10/2020 | 84958 | 620-00057550 | CAJAMARCA | LUBRICACIONES Y SERVICIOS EL ANDAHUAYLINO E.I.R.L. | ENTREGADO | |
| 23/10/2020 | 85071 | 620-00057556 | CAJAMARCA | HM INVERSIONES LUBRICANTES S.R.L. | ENTREGADO | |
| 23/10/2020 | 85008 | 620-00057571 | LIMA | HOME FILTER E.I.R.L. | ENTREGADO | |

| | | | | | | |
|------------|-------|--------------|-------------|--|--|------------------------|
| 23/10/2020 | 85016 | 620-00057561 | LIMA | LUBRICENTRO GALLARDAY S.A.C. | ENTREGADO | |
| 23/10/2020 | 85041 | 620-00057572 | LIMA | LUBRICENTRO BALBOA S.A.C. | ENTREGADO | |
| 23/10/2020 | 85073 | 620-00057551 | CAJAMARCA | HM INVERSIONES LUBRICANTES S.R.L. | ENTREGADO | |
| 23/10/2020 | 85196 | 620-00057566 | CAJAMARCA | LUBRICACIONES Y SERVICIOS EL ANDAHUAYLINO E.I.R.L. | ENTREGADO | |
| 23/10/2020 | 85197 | 620-00057567 | CAJAMARCA | LUBRISERVICIOS Y MANTENIMIENTO EL ENCAÑADINO EIRL | ENTREGADO | |
| 23/10/2020 | 85076 | 620-00057562 | LIMA | LUBRICENTRO GALLARDAY S.A.C. | ENTREGADO | ENTREGADO PARCIALMENTE |
| 23/10/2020 | 85093 | 620-00057573 | LIMA | VALER CHACON GLADYS | ENTREGADO | |
| 23/10/2020 | 85116 | 620-00057591 | JAEN | DISTRIBUCIONES JIMENEZ M&L E.I.R.L. | TRANSPORTE PROVINCIAL RECOGE EN PLANTA | ENTREGADO PARCIALMENTE |
| 23/10/2020 | 85117 | 620-00057592 | JAEN | DISTRIBUCIONES JIMENEZ M&L E.I.R.L. | TRANSPORTE PROVINCIAL RECOGE EN PLANTA | |
| 23/10/2020 | 85129 | 620-00057585 | LIMA | DISTRIBUIDORA DE LUBRICANTES APOLO S.R.L. | ENTREGADO | |
| 23/10/2020 | 85130 | 620-00057587 | LIMA | DISTRIBUIDORA DE LUBRICANTES APOLO S.R.L. | ENTREGADO | |
| 23/10/2020 | 85131 | 620-00057588 | LIMA | DISTRIBUIDORA DE LUBRICANTES APOLO S.R.L. | ENTREGADO | |
| 23/10/2020 | 85132 | 620-00057589 | LIMA | DISTRIBUIDORA DE LUBRICANTES APOLO S.R.L. | ENTREGADO | |
| 23/10/2020 | 85133 | 620-00057590 | LIMA | DISTRIBUIDORA DE LUBRICANTES APOLO S.R.L. | ENTREGADO | |
| 23/10/2020 | 85147 | 620-00057557 | LIMA | PIMENTEL CRUZ JUAN SANTOS | ENTREGADO | |
| 23/10/2020 | 85198 | 620-00057568 | CAJAMARCA | LUBRISERVICIOS Y MANTENIMIENTO EL ENCAÑADINO EIRL | ENTREGADO | |
| 23/10/2020 | 85234 | 620-00057583 | CHANCHAMAYO | CIA. BD & MA ZANABRIA E.I.R.L. | ENTREGADO | |
| 23/10/2020 | 85159 | 620-00057574 | HUANCAYO | DILUBZA E.I.R.L. | ENTREGADO | |
| 23/10/2020 | 85314 | 620-00057575 | HUANCAYO | CORPORACION DE ENERGIA EIRL | ENTREGADO | |
| 23/10/2020 | 85261 | 620-00057582 | CHEPEN | SERVICIOS TELECOM A&V S.A.C. | ENTREGADO | |
| 23/10/2020 | 85167 | 620-00057593 | TACNA | PETROFIL S.A.C. | TRANSPORTE PROVINCIAL RECOGE EN PLANTA | |
| 23/10/2020 | 85171 | 620-00057569 | LIMA | SERVICIOS & REPUESTOS MAXICAR'S S.A.C. | ENTREGADO | |
| 23/10/2020 | 85173 | 620-00057547 | LIMA | DISTRIB. E INVERSIONES TEC.COMERC.S.A.C. | ENTREGADO | |
| 23/10/2020 | 85189 | 620-00057554 | LIMA | DERCO PERU S.A. | ENTREGADO | |
| 23/10/2020 | 85194 | 620-00057594 | AREQUIPA | LUBRISUR DISTRIBUCIONES SOCIEDAD COMERCIAL DE RES | TRANSPORTE PROVINCIAL RECOGE EN PLANTA | |
| 23/10/2020 | 85061 | 620-00057577 | TRUJILLO | OLEOCENTRO PEPE CAR S.A.C. | ENTREGADO | |
| 23/10/2020 | 85155 | 620-00057578 | CHICLAYO | OLEOCENTRO VICTOR HUGO HNOS SAC | ENTREGADO | |

| | | | | | | |
|------------|-------|--------------|------------------|--|--|-----------------------------------|
| 23/10/2020 | 85157 | 620-00057579 | CHICLAYO | OLEOCENTRO VICTOR HUGO HNOS SAC | ENTREGADO | |
| 23/10/2020 | 85199 | 620-00057599 | CORONEL PORTILLO | OLEOCENTRO MOBIL CAR E.I.R.L. | TRANSPORTE PROVINCIAL RECOGE EN PLANTA | |
| 23/10/2020 | 85200 | 620-00057600 | CORONEL PORTILLO | OLEOCENTRO MOBIL CAR E.I.R.L. | TRANSPORTE PROVINCIAL RECOGE EN PLANTA | |
| 23/10/2020 | 85202 | 620-00057601 | CORONEL PORTILLO | OLEOCENTRO MOBIL CAR E.I.R.L. | TRANSPORTE PROVINCIAL RECOGE EN PLANTA | |
| 23/10/2020 | 85203 | 620-00057602 | CORONEL PORTILLO | OLEOCENTRO MOBIL CAR E.I.R.L. | TRANSPORTE PROVINCIAL RECOGE EN PLANTA | |
| 23/10/2020 | 85205 | 620-00057603 | CORONEL PORTILLO | OLEOCENTRO MOBIL CAR E.I.R.L. | TRANSPORTE PROVINCIAL RECOGE EN PLANTA | |
| 23/10/2020 | 85206 | 620-00057604 | CORONEL PORTILLO | OLEOCENTRO MOBIL CAR E.I.R.L. | TRANSPORTE PROVINCIAL RECOGE EN PLANTA | |
| 23/10/2020 | 85207 | 620-00057605 | CORONEL PORTILLO | OLEOCENTRO MOBIL CAR E.I.R.L. | TRANSPORTE PROVINCIAL RECOGE EN PLANTA | ENTREGADO PARCIALMENTE |
| 23/10/2020 | 85208 | 620-00057606 | CORONEL PORTILLO | OLEOCENTRO MOBIL CAR E.I.R.L. | TRANSPORTE PROVINCIAL RECOGE EN PLANTA | |
| 23/10/2020 | 85210 | 620-00057607 | CORONEL PORTILLO | OLEOCENTRO MOBIL CAR E.I.R.L. | TRANSPORTE PROVINCIAL RECOGE EN PLANTA | |
| 23/10/2020 | 85211 | 620-00057608 | CORONEL PORTILLO | OLEOCENTRO MOBIL CAR E.I.R.L. | TRANSPORTE PROVINCIAL RECOGE EN PLANTA | |
| 23/10/2020 | 85213 | 620-00057609 | CORONEL PORTILLO | OLEOCENTRO MOBIL CAR E.I.R.L. | TRANSPORTE PROVINCIAL RECOGE EN PLANTA | |
| 23/10/2020 | 85214 | 620-00057610 | CORONEL PORTILLO | OLEOCENTRO MOBIL CAR E.I.R.L. | TRANSPORTE PROVINCIAL RECOGE EN PLANTA | |
| 23/10/2020 | 85216 | 620-00057611 | CORONEL PORTILLO | OLEOCENTRO MOBIL CAR E.I.R.L. | TRANSPORTE PROVINCIAL RECOGE EN PLANTA | |
| 23/10/2020 | 85223 | 620-00057598 | LIMA | AGROP ALMENDRA DE SANTA ROSALIA S.A.C. | ENTREGADO | |
| 23/10/2020 | 85225 | 620-00057560 | LIMA | DISTRIB.E INVERSIONES TEC.COMERC.S.A.C. | ENTREGADO | |
| 23/10/2020 | 85230 | 620-00057549 | LIMA | KBR INGENIEROS S A | ENTREGADO | ENTREGADO PARCIALMENTE |
| 23/10/2020 | 85233 | 620-00057595 | HUARAZ | ANAYA TARAZONA SANTA ANTONIA | TRANSPORTE PROVINCIAL RECOGE EN PLANTA | |
| 23/10/2020 | 85160 | 620-00057580 | CHICLAYO | OLEOCENTRO VICTOR HUGO HNOS SAC | ENTREGADO | |
| 23/10/2020 | 85235 | 620-00057563 | LIMA | LUBRICANTES SANTO DOMINGO SAC | ENTREGADO | ENTREGADO PARCIALMENTE |
| 23/10/2020 | 85238 | 620-00057548 | LIMA | GLOBAL LUB E.I.R.L. | ENTREGADO | |
| 23/10/2020 | 85239 | 620-00057570 | LIMA | LUBRIMAC S.A.C. | ENTREGADO | ENTREGADO PARCIALMENTE |
| 23/10/2020 | 85240 | 620-00057558 | LIMA | 10 MINUTOS S.A.C. | ENTREGADO | |
| 23/10/2020 | 85241 | 620-00057584 | CALLAO | LUBRI SEGURIDAD INDUSTRIAL S.R.L. | ENTREGADO | |
| 23/10/2020 | 85252 | 620-00057596 | ILO | REPRES.Y SERV. GLES.EL CHATO VELOZ S.R.L | TRANSPORTE PROVINCIAL RECOGE EN PLANTA | |
| 23/10/2020 | 85253 | 620-00057597 | ILO | REPRES.Y SERV. GLES.EL CHATO VELOZ S.R.L | TRANSPORTE PROVINCIAL RECOGE EN PLANTA | |
| 23/10/2020 | 85164 | 620-00057581 | CHICLAYO | OLEOCENTRO VICTOR HUGO HNOS SAC | ENTREGADO | ENTREGADO FUERA DE FECHA 28/10/20 |

| | | | | | | |
|------------|-------|--------------|----------|--|--|-------------------------------------|
| 23/10/2020 | 85273 | 620-00057586 | CALLAO | BRAVO AVALOS RODRIGO RAFAEL | ENTREGADO | |
| 23/10/2020 | 85277 | 620-00057552 | LIMA | OVERPRIME MANUFACTURING S.A.C. | ENTREGADO | |
| 23/10/2020 | 85278 | 620-00057553 | LIMA | OVERPRIME MANUFACTURING S.A.C. | ENTREGADO | |
| 23/10/2020 | 85283 | 620-00057612 | LIMA | PRECOR S.A. | ENTREGADO | |
| 23/10/2020 | 85312 | 620-00057925 | LIMA | JDVS E.I.R.L. | NO DESPACHADO | PEDIDO NO ATENDIDO QUIEBRE DE STOCK |
| 23/10/2020 | 85313 | 620-00057555 | LIMA | SOUTH HORIZON SOCIEDAD ANONIMA CERRADA | ENTREGADO | |
| 23/10/2020 | 84851 | 620-00057576 | TOCACHE | LUNA VIDAL CESAR | ENTREGADO | ENTREGADO FUERA DE FECHA 2/11/20 |
| 24/10/2020 | 83810 | 620-00057648 | LIMA | VELASQUEZ CANTORIN TEODORO MAXIMO | ENTREGADO | |
| 24/10/2020 | 85336 | 620-00057694 | HUARAZ | GUZMAN ROSARIO ZENaida ARMANDA | TRANSPORTE PROVINCIAL RECOGE EN PLANTA | |
| 24/10/2020 | 83991 | 620-00057649 | LIMA | CARDENAS SORIA JHOSELYN SUSAN | ENTREGADO | |
| 24/10/2020 | 84030 | 620-00057665 | LIMA | GARAY GONZALES ELVIS | ENTREGADO | |
| 24/10/2020 | 84150 | 620-00057666 | LIMA | SALAZAR SANTAMARIA NEYRA SOFIA | ENTREGADO | |
| 24/10/2020 | 84238 | 620-00057631 | LIMA | LUBRICANTES Y REPUESTOS AYPATE S.R.L | ENTREGADO | |
| 24/10/2020 | 84303 | 620-00057650 | LIMA | VELASQUEZ HURTADO SONIA | ENTREGADO | |
| 24/10/2020 | 84306 | 620-00057651 | LIMA | PINTADO GONZA MARIA MELANIA | ENTREGADO | |
| 24/10/2020 | 85236 | 620-00057689 | CAYLLOMA | CHALLCO COPA FERNANDO | TRANSPORTE PROVINCIAL RECOGE EN PLANTA | |
| 24/10/2020 | 85237 | 620-00057690 | CAYLLOMA | CHALLCO COPA FERNANDO | TRANSPORTE PROVINCIAL RECOGE EN PLANTA | ENTREGADO PARCIALMENTE |
| 24/10/2020 | 84352 | 620-00057652 | LIMA | TAQUIRE GOMEZ ROCIO YANINA | ENTREGADO | |
| 24/10/2020 | 84353 | 620-00057653 | LIMA | LLIUYA GUTIERREZ MANUEL JORGE | ENTREGADO | |
| 24/10/2020 | 84376 | 620-00057656 | LIMA | MOVILCAR S R L | ENTREGADO | |
| 24/10/2020 | 84440 | 620-00057668 | CALLAO | CARAZAS LINDEMBERT VALERIA DE JESUS | ENTREGADO | |
| 24/10/2020 | 84568 | 620-00057654 | LIMA | LUBRICENTRO KYODAI S.R.L. | ENTREGADO | |
| 24/10/2020 | 84591 | 620-00057635 | LIMA | POMA ESPIRITU ZENON JUAN | ENTREGADO | |
| 24/10/2020 | 84697 | 620-00057633 | LIMA | MAMANI LUCANA TADEO | ENTREGADO | |
| 24/10/2020 | 84713 | 620-00057634 | LIMA | PETRO CENTRO DISTRIBUIDOR SOCIEDAD ANONIMA | ENTREGADO | |
| 24/10/2020 | 84818 | 620-00057687 | ICA | AUTOSERVICIOS DEL SUR ICA E.I.R.L. | TRANSPORTE PROVINCIAL RECOGE EN PLANTA | |
| 24/10/2020 | 84921 | 620-00057669 | CALLAO | HERNANDEZ CELIS SERVANDO | ENTREGADO | |

| | | | | | | |
|------------|-------|--------------|------------|--|--|-------------------------------------|
| 24/10/2020 | 84953 | 620-00057670 | CALLAO | MACAVILCA MINAYA BEATRIZ ELENA | ENTREGADO | |
| 24/10/2020 | 84989 | 620-00057643 | LIMA | DISTRIBUIDORA DE LUBRICANTES YENGLA S.A.C. | ENTREGADO | |
| 24/10/2020 | 85090 | 620-00057617 | LIMA | TORRES PEREZ MARIBEL DORIS | ENTREGADO | |
| 24/10/2020 | 85106 | 620-00057618 | LIMA | TORRES PEREZ MARIBEL DORIS | ENTREGADO | |
| 24/10/2020 | 85330 | 620-00057692 | ICA | JB&DV SOLUCIONES INTEGRALES E.I.R.L. | TRANSPORTE PROVINCIAL RECOGE EN PLANTA | |
| 24/10/2020 | 84269 | 620-00057628 | HUANCAYO | INVERSIONES Y NEGOCIACIONES VERDE AMARELHA SAC | ENTREGADO | |
| 24/10/2020 | 85112 | 620-00057436 | TRUJILLO | M&J MARANATHA S.A.C. | TRANSPORTE PROVINCIAL RECOGE EN PLANTA | |
| 24/10/2020 | 85368 | 620-00057627 | HUAROCHIRI | SOUTH HORIZON SOCIEDAD ANONIMA CERRADA | ENTREGADO | ENTREGADO PARCIALMENTE |
| 24/10/2020 | 85188 | 620-00057615 | LIMA | COMERCIALIZADORA DE LUBRICANTES AMERICA E.I.R.L. | ENTREGADO | |
| 24/10/2020 | 85270 | 620-00057699 | CHICLAYO | OLEOCENTRO VICTOR HUGO HNOS SAC | TRANSPORTE PROVINCIAL RECOGE EN PLANTA | |
| 24/10/2020 | 85240 | 620-00057619 | LIMA | 10 MINUTOS S.A.C. | ENTREGADO | |
| 24/10/2020 | 85244 | 620-00057679 | LIMA | HOME FILTER E.I.R.L. | NO DESPACHADO | PEDIDO NO ATENDIDO QUIEBRE DE STOCK |
| 24/10/2020 | 85246 | 620-00057680 | LIMA | HOME FILTER E.I.R.L. | NO DESPACHADO | PEDIDO NO ATENDIDO QUIEBRE DE STOCK |
| 24/10/2020 | 85247 | 620-00057681 | LIMA | HOME FILTER E.I.R.L. | NO DESPACHADO | PEDIDO NO ATENDIDO QUIEBRE DE STOCK |
| 24/10/2020 | 85248 | 620-00057682 | LIMA | HOME FILTER E.I.R.L. | NO DESPACHADO | PEDIDO NO ATENDIDO QUIEBRE DE STOCK |
| 24/10/2020 | 85375 | 620-00057717 | CHICLAYO | FILTROS Y LUBRICANTES VICTOR HUGO EIRL. | TRANSPORTE PROVINCIAL RECOGE EN PLANTA | |
| 24/10/2020 | 85186 | 620-00057624 | LIMA | SERVICE CENTER & TRANSPORT VICCAR S.A.C. | NO DESPACHADO | PEDIDO NO ATENDIDO QUIEBRE DE STOCK |
| 24/10/2020 | 85275 | 620-00057620 | LIMA | FERROCARRIL CENTRAL ANDINO S.A. | NO DESPACHADO | PEDIDO NO ATENDIDO QUIEBRE DE STOCK |
| 24/10/2020 | 83888 | 620-00057637 | MAYNAS | REPUESTOS Y REPRESENTACIONES H.P.G. E.I.R.L. | NO DESPACHADO | PEDIDO NO ATENDIDO QUIEBRE DE STOCK |
| 24/10/2020 | 85321 | 620-00057671 | LIMA | MULTISERVICIOS E INVERSIONES H & F E.I.R.L. | ENTREGADO | |
| 24/10/2020 | 85294 | 620-00057713 | PIURA | LUBRICENTRO ESERGAMI MIRAFLORES SOCIEDAD | TRANSPORTE PROVINCIAL RECOGE EN PLANTA | |
| 24/10/2020 | 85323 | 620-00057672 | LIMA | MULTISERVICIOS E INVERSIONES H & F E.I.R.L. | ENTREGADO | |
| 24/10/2020 | 85362 | 620-00057716 | PIURA | DIVCENTER S.A.C. | TRANSPORTE PROVINCIAL RECOGE EN PLANTA | ENTREGADO FUERA DE FECHA 28/10/20 |
| 24/10/2020 | 85383 | 620-00057718 | PIURA | D & R E HIJOS REPRESENT. Y DIST. GRSL E.I.R.L. | TRANSPORTE PROVINCIAL RECOGE EN PLANTA | |
| 24/10/2020 | 85335 | 620-00057644 | CALLAO | COMPANIA GOODYEAR DEL PERU S.A. | ENTREGADO | |
| 24/10/2020 | 85357 | 620-00057684 | SAN MARTIN | REPRESENTACIONES REPUESTOS DEL ORIENTE E.I.R.L. | ENTREGADO | ENTREGADO FUERA DE FECHA 4/11/20 |
| 24/10/2020 | 85338 | 620-00057673 | LIMA | MULTISERVICIOS E INVERSIONES H & F E.I.R.L. | ENTREGADO | |

| | | | | | | |
|------------|-------|--------------|------------------|---|--|--|
| 24/10/2020 | 85340 | 620-00057629 | LIMA | ASVA SERVICIO AUTOMOTRIZ E.I.R.L. | ENTREGADO | |
| 24/10/2020 | 85349 | 620-00057659 | LIMA | DISTRIBUIDORA RELUCE S.A.C | ENTREGADO | |
| 24/10/2020 | 85348 | 620-00057660 | LIMA | DISTRIBUIDORA RELUCE S.A.C | ENTREGADO | |
| 24/10/2020 | 85354 | 620-00057661 | LIMA | IMPORTADORA MEXICO E.I.R.L. | ENTREGADO | ENTREGADO PARCIALMENTE |
| 24/10/2020 | 85346 | 620-00057662 | LIMA | IMPORTADORA MEXICO E.I.R.L. | ENTREGADO | |
| 24/10/2020 | 85344 | 620-00057663 | LIMA | IMPORTADORA MEXICO E.I.R.L. | ENTREGADO | |
| 24/10/2020 | 85355 | 620-00057621 | LIMA | HARSCO METALS PERU S.A. | ENTREGADO | |
| 24/10/2020 | 85332 | 620-00057693 | TACNA | CENTON MAMANI DAVID ABRAHAM | TRANSPORTE PROVINCIAL RECOGE EN PLANTA | |
| 24/10/2020 | 85363 | 620-00057695 | TACNA | MORAN MIRANDA OSCAR RUBEN | TRANSPORTE PROVINCIAL RECOGE EN PLANTA | |
| 24/10/2020 | 85359 | 620-00057622 | LIMA | COMERCIAL BAL S.R.L. | ENTREGADO | |
| 24/10/2020 | 85365 | 620-00057623 | LIMA | NEGOCIACIONES & LUBRICANTES EL DORADO S.A.C. | ENTREGADO | |
| 24/10/2020 | 85201 | 620-00057640 | CORONEL PORTILLO | OLEOCENTRO MOBIL CAR E.I.R.L. | NO DESPACHADO | PEDIDO NO ATENDIDO QUIEBRE DE STOCK |
| 24/10/2020 | 85373 | 620-00057642 | LIMA | CASH MOTOR'S E.I.R.L. | ENTREGADO | |
| 24/10/2020 | 85374 | 620-00057645 | LIMA | DISTRIBUIDORA DE LUBRICANTES LAD E.I.R.LTDA | ENTREGADO | |
| 24/10/2020 | 85222 | 620-00057626 | CORONEL PORTILLO | OLEOCENTRO MOBIL CAR E.I.R.L. | NO DESPACHADO | PEDIDO NO ATENDIDO QUIEBRE DE STOCK |
| 24/10/2020 | 85377 | 620-00057655 | LIMA | YANAVILCA ESTEBAN JAVIER RENE | NO DESPACHADO | PEDIDO NO ATENDIDO QUIEBRE DE STOCK |
| 24/10/2020 | 85378 | 620-00057674 | LIMA | INVERSIONES Y SERVICIOS GENERALES MELENDEZ EIRL | NO DESPACHADO | PEDIDO NO ATENDIDO QUIEBRE DE STOCK |
| 24/10/2020 | 85379 | 620-00057675 | LIMA | ROSALES CAMONES EUSEBIO CROMACIO | ENTREGADO | |
| 24/10/2020 | 85381 | 620-00057676 | CALLAO | DIVECENTER S.A.C. | ENTREGADO | |
| 24/10/2020 | 85386 | 620-00057677 | LIMA | ROSALES CAMONES ISIDORO ANGEL | ENTREGADO | |
| 24/10/2020 | 85457 | 620-00057647 | LIMA | OVERPRIME MANUFACTURING S.A.C. | ENTREGADO | |
| 26/10/2020 | 84704 | 620-00057781 | SANTA | REPRESENTACIONES FRAY MARTIN S R LTDA | TRANSPORTE PROVINCIAL RECOGE EN PLANTA | |
| 26/10/2020 | 84817 | 620-00057774 | ABANCAY | CORPORACION SANTA ROSITA E.I.R.L. | TRANSPORTE PROVINCIAL RECOGE EN PLANTA | |
| 26/10/2020 | 85460 | 620-00057779 | ABANCAY | CALLE AGUIRRE VICTOR RAUL | TRANSPORTE PROVINCIAL RECOGE EN PLANTA | |
| 26/10/2020 | 84503 | 620-00057765 | LIMA | REMICIO ROCA EMERSON JULIAN | ENTREGADO | |
| 26/10/2020 | 85525 | 620-00057791 | AREQUIPA | MC SERVICIOS LOGISTICOS S.R.L. | TRANSPORTE PROVINCIAL RECOGE EN PLANTA | |
| 26/10/2020 | 85315 | 620-00057740 | HUAMANGA | CONTRATISTA GENERAL DE ALTO NIVEL S.A.C. | ENTREGADO | ENTREGADO FUERA DE FECHA 29/10/20 Y PARCIALMENTE |

| | | | | | | |
|------------|-------|--------------|-----------|---|--|------------------------|
| 26/10/2020 | 84652 | 620-00057746 | LIMA | ELECTRO MECANICA MAVIL S.A.C | ENTREGADO | |
| 26/10/2020 | 85458 | 620-00057750 | CAJAMARCA | HM INVERSIONES LUBRICANTES S.R.L. | ENTREGADO | |
| 26/10/2020 | 84716 | 620-00057747 | LIMA | PETRO CENTRO DISTRIBUIDOR SOCIEDAD ANONIMA | ENTREGADO | ENTREGADO PARCIALMENTE |
| 26/10/2020 | 84737 | 620-00057757 | LIMA | SAMANIEGO GALVEZ ELSA MARIA | ENTREGADO | ENTREGADO PARCIALMENTE |
| 26/10/2020 | 85459 | 620-00057751 | CAJAMARCA | HM INVERSIONES LUBRICANTES S.R.L. | ENTREGADO | |
| 26/10/2020 | 85487 | 620-00057752 | CAJAMARCA | LUBRICARS SANCHEZ E.I.R.L. | ENTREGADO | |
| 26/10/2020 | 84837 | 620-00057732 | LIMA | CROSLAND REPUESTOS S.A.C. | ENTREGADO | ENTREGADO PARCIALMENTE |
| 26/10/2020 | 84989 | 620-00057727 | LIMA | DISTRIBUIDORA DE LUBRICANTES YENGLER S.A.C. | ENTREGADO | |
| 26/10/2020 | 84995 | 620-00057742 | LIMA | MOVILCAR S R L | ENTREGADO | ENTREGADO PARCIALMENTE |
| 26/10/2020 | 85489 | 620-00057753 | CAJAMARCA | LUBRICARS SANCHEZ E.I.R.L. | ENTREGADO | ENTREGADO PARCIALMENTE |
| 26/10/2020 | 85491 | 620-00057754 | CAJAMARCA | LUBRICARS SANCHEZ E.I.R.L. | ENTREGADO | |
| 26/10/2020 | 85091 | 620-00057797 | LIMA | CARRASCO HEREDIA DANIEL ORLANDO | ENTREGADO | |
| 26/10/2020 | 85494 | 620-00057755 | CAJAMARCA | LUBRICARS SANCHEZ E.I.R.L. | ENTREGADO | |
| 26/10/2020 | 85255 | 620-00057782 | JAEN | DISTRIBUCIONES JIMENEZ M&L E.I.R.L. | TRANSPORTE PROVINCIAL RECOGE EN PLANTA | ENTREGADO PARCIALMENTE |
| 26/10/2020 | 85257 | 620-00057783 | JAEN | DISTRIBUCIONES JIMENEZ M&L E.I.R.L. | TRANSPORTE PROVINCIAL RECOGE EN PLANTA | |
| 26/10/2020 | 85186 | 620-00057758 | LIMA | SERVICE CENTER & TRANSPORT VICCAR S.A.C. | ENTREGADO | |
| 26/10/2020 | 85189 | 620-00057766 | LIMA | DERCO PERU S.A. | ENTREGADO | |
| 26/10/2020 | 85191 | 620-00057759 | LIMA | BRAMA TRANSPORTES Y COMERCIALIZACIONES EIRL | ENTREGADO | |
| 26/10/2020 | 85235 | 620-00057733 | LIMA | LUBRICANTES SANTO DOMINGO SAC | ENTREGADO | |
| 26/10/2020 | 85240 | 620-00057722 | LIMA | 10 MINUTOS S.A.C. | ENTREGADO | ENTREGADO PARCIALMENTE |
| 26/10/2020 | 85243 | 620-00057760 | LIMA | HOME FILTER E.I.R.L. | ENTREGADO | ENTREGADO PARCIALMENTE |
| 26/10/2020 | 85245 | 620-00057761 | LIMA | HOME FILTER E.I.R.L. | ENTREGADO | |
| 26/10/2020 | 85259 | 620-00057784 | JAEN | DISTRIBUCIONES JIMENEZ M&L E.I.R.L. | TRANSPORTE PROVINCIAL RECOGE EN PLANTA | |
| 26/10/2020 | 85260 | 620-00057785 | JAEN | DISTRIBUCIONES JIMENEZ M&L E.I.R.L. | TRANSPORTE PROVINCIAL RECOGE EN PLANTA | |
| 26/10/2020 | 85350 | 620-00057787 | JAEN | DISTRIBUCIONES JIMENEZ M&L E.I.R.L. | TRANSPORTE PROVINCIAL RECOGE EN PLANTA | |
| 26/10/2020 | 84644 | 620-00057773 | CUSCO | LUBRISOL E.I.R.L. | TRANSPORTE PROVINCIAL RECOGE EN PLANTA | ENTREGADO PARCIALMENTE |
| 26/10/2020 | 85262 | 620-00057762 | LIMA | HINOSTROZA CISNEROS DINA | ENTREGADO | |

| | | | | | | |
|------------|-------|--------------|-------------|--|--|------------------------|
| 26/10/2020 | 85053 | 620-00057775 | CUSCO | LUBRISOL E.I.R.L. | TRANSPORTE PROVINCIAL RECOGE EN PLANTA | ENTREGADO PARCIALMENTE |
| 26/10/2020 | 85272 | 620-00057767 | LIMA | JHARPE S.A.C. | ENTREGADO | |
| 26/10/2020 | 85057 | 620-00057776 | CUSCO | LUBRISOL E.I.R.L. | TRANSPORTE PROVINCIAL RECOGE EN PLANTA | |
| 26/10/2020 | 85104 | 620-00057777 | CUSCO | LUBRIO SOLUTIONS E.I.R.L. | TRANSPORTE PROVINCIAL RECOGE EN PLANTA | |
| 26/10/2020 | 84638 | 620-00057277 | AMBO | DISTRIBUCIONES JAREN E.I.R.L. | ENTREGADO | |
| 26/10/2020 | 84024 | 620-00057735 | HUANUCO | VERDE Y ESTRADA CRAMER | ENTREGADO | |
| 26/10/2020 | 85623 | 620-00057756 | CHINCHA | VIRU S.A. | ENTREGADO | |
| 26/10/2020 | 85392 | 620-00057790 | CHINCHA | JUAREZ OCHOA LUCIO | TRANSPORTE PROVINCIAL RECOGE EN PLANTA | |
| 26/10/2020 | 85331 | 620-00057786 | ICA | JB&DV SOLUCIONES INTEGRALES E.I.R.L. | TRANSPORTE PROVINCIAL RECOGE EN PLANTA | |
| 26/10/2020 | 84400 | 620-00057780 | NAZCA | LUBRICANTES PIEYRA E.I.R.L. | TRANSPORTE PROVINCIAL RECOGE EN PLANTA | |
| 26/10/2020 | 85323 | 620-00057748 | LIMA | MULTISERVICIOS E INVERSIONES H & F E.I.R.L. | ENTREGADO | |
| 26/10/2020 | 85324 | 620-00057734 | LIMA | MULTISERVICIOS E INVERSIONES SARTORI S.A.C. | ENTREGADO | |
| 26/10/2020 | 85140 | 620-00057792 | CHANCHAMAYO | INVERSIONES Y NEGOCIACIONES VERDE AMARELHA SAC | TRANSPORTE PROVINCIAL RECOGE EN PLANTA | |
| 26/10/2020 | 84388 | 620-00057737 | HUANCAYO | INVERSIONES Y NEGOCIACIONES VERDE AMARELHA SAC | ENTREGADO | |
| 26/10/2020 | 85347 | 620-00057768 | LIMA | LUBRICENTRO CHOCHÉ EIRL | ENTREGADO | |
| 26/10/2020 | 85337 | 620-00057738 | HUANCAYO | QUAMS INGENIEROS S.A.C. | ENTREGADO | |
| 26/10/2020 | 85393 | 620-00057739 | HUANCAYO | QUISPE CHUQUIMANTARI RUTH NELIDA | ENTREGADO | ENTREGADO PARCIALMENTE |
| 26/10/2020 | 85391 | 620-00057793 | SATIPO | CIA DE INVERSIONES ZANABRIA E.I.R.L. | TRANSPORTE PROVINCIAL RECOGE EN PLANTA | |
| 26/10/2020 | 85354 | 620-00057743 | LIMA | IMPORTADORA MEXICO E.I.R.L. | ENTREGADO | |
| 26/10/2020 | 85397 | 620-00057794 | SATIPO | CIA DE INVERSIONES ZANABRIA E.I.R.L. | TRANSPORTE PROVINCIAL RECOGE EN PLANTA | |
| 26/10/2020 | 85364 | 620-00057720 | LIMA | DISTRIB.E INVERSIONES TEC.COMERC.S.A.C. | ENTREGADO | |
| 26/10/2020 | 85366 | 620-00057721 | LIMA | DISTRIB.E INVERSIONES TEC.COMERC.S.A.C. | ENTREGADO | |
| 26/10/2020 | 85369 | 620-00057723 | LIMA | DISTRIB.E INVERSIONES TEC.COMERC.S.A.C. | ENTREGADO | |
| 26/10/2020 | 85398 | 620-00057795 | SATIPO | CIA DE INVERSIONES ZANABRIA E.I.R.L. | TRANSPORTE PROVINCIAL RECOGE EN PLANTA | ENTREGADO PARCIALMENTE |
| 26/10/2020 | 85380 | 620-00057798 | CALLAO | AVENDAÑO DIAZ ELIANA VICTORIA | ENTREGADO | |
| 26/10/2020 | 85399 | 620-00057796 | SATIPO | CIA DE INVERSIONES ZANABRIA E.I.R.L. | TRANSPORTE PROVINCIAL RECOGE EN PLANTA | |
| 26/10/2020 | 85390 | 620-00057728 | CALLAO | CERDAN VARGAS SANTOS MANUEL | ENTREGADO | |

| | | | | | | |
|------------|-------|--------------|------------------|--|--|----------------------------------|
| 26/10/2020 | 84829 | 620-00057799 | PIURA | D & R E HIJOS REPRESENT. Y DIST. GRLS E.I.R.L. | TRANSPORTE PROVINCIAL RECOGE EN PLANTA | |
| 26/10/2020 | 85268 | 620-00057800 | CHICLAYO | OLEOCENTRO VICTOR HUGO HNOS SAC | TRANSPORTE PROVINCIAL RECOGE EN PLANTA | |
| 26/10/2020 | 85454 | 620-00057778 | MANU | SERVICENTRO ORO MANU S.A.C. | TRANSPORTE PROVINCIAL RECOGE EN PLANTA | ENTREGADO PARCIALMENTE |
| 26/10/2020 | 85276 | 620-00057801 | PIURA | LUBRICENTRO ESERGAMI MIRAFLORES SOCIEDAD | TRANSPORTE PROVINCIAL RECOGE EN PLANTA | |
| 26/10/2020 | 85281 | 620-00057802 | PIURA | LUBRICENTRO ESERGAMI MIRAFLORES SOCIEDAD | TRANSPORTE PROVINCIAL RECOGE EN PLANTA | |
| 26/10/2020 | 85307 | 620-00057803 | PIURA | D & R E HIJOS REPRESENT. Y DIST. GRLS E.I.R.L. | TRANSPORTE PROVINCIAL RECOGE EN PLANTA | |
| 26/10/2020 | 85400 | 620-00057729 | LIMA | PROVEEDORES DIESEL S.A. | ENTREGADO | ENTREGADO PARCIALMENTE |
| 26/10/2020 | 85401 | 620-00057730 | CALLAO | INVERSIONES SAMANGA E.I.R.L. | ENTREGADO | |
| 26/10/2020 | 85428 | 620-00057749 | LIMA | LUBRICENTRO SAN GREGORIO S.A.C. | ENTREGADO | |
| 26/10/2020 | 85432 | 620-00057724 | LIMA | KBR INGENIEROS S A | ENTREGADO | |
| 26/10/2020 | 85433 | 620-00057725 | LIMA | KBR INGENIEROS S A | ENTREGADO | |
| 26/10/2020 | 85308 | 620-00057804 | PIURA | D & R E HIJOS REPRESENT. Y DIST. GRLS E.I.R.L. | TRANSPORTE PROVINCIAL RECOGE EN PLANTA | |
| 26/10/2020 | 85455 | 620-00057769 | LIMA | MILLENIUM INGENIERIA Y CONSTRUCCION SA | ENTREGADO | |
| 26/10/2020 | 85309 | 620-00057805 | PIURA | D & R E HIJOS REPRESENT. Y DIST. GRLS E.I.R.L. | TRANSPORTE PROVINCIAL RECOGE EN PLANTA | |
| 26/10/2020 | 85318 | 620-00057806 | PIURA | D & R E HIJOS REPRESENT. Y DIST. GRLS E.I.R.L. | TRANSPORTE PROVINCIAL RECOGE EN PLANTA | |
| 26/10/2020 | 85319 | 620-00057807 | PIURA | D & R E HIJOS REPRESENT. Y DIST. GRLS E.I.R.L. | TRANSPORTE PROVINCIAL RECOGE EN PLANTA | |
| 26/10/2020 | 85469 | 620-00057726 | LIMA | GLOBAL LUB E.I.R.L. | ENTREGADO | |
| 26/10/2020 | 85376 | 620-00057808 | LAMBAYEQUE | LUBRICANTES Y SERVICIOS ALEX S.R.L. | TRANSPORTE PROVINCIAL RECOGE EN PLANTA | |
| 26/10/2020 | 85387 | 620-00057809 | PIURA | GHV TRADING S.A.C. | TRANSPORTE PROVINCIAL RECOGE EN PLANTA | |
| 26/10/2020 | 85353 | 620-00057788 | TACNA | MORAN MIRANDA OSCAR RUBEN | TRANSPORTE PROVINCIAL RECOGE EN PLANTA | |
| 26/10/2020 | 85361 | 620-00057789 | TACNA | MORAN MIRANDA OSCAR RUBEN | TRANSPORTE PROVINCIAL RECOGE EN PLANTA | |
| 26/10/2020 | 85178 | 620-00057763 | CORONEL PORTILLO | IM SELVA S.A.C. | ENTREGADO | ENTREGADO FUERA DE FECHA 6/11/20 |
| 26/10/2020 | 85536 | 620-00057770 | LIMA | MORI CELIZ RICARDO LORENZO | ENTREGADO | |
| 26/10/2020 | 85615 | 620-00057744 | LIMA | MOVILCAR S R L | ENTREGADO | |
| 26/10/2020 | 85617 | 620-00057745 | LIMA | MOVILCAR S R L | ENTREGADO | ENTREGADO PARCIALMENTE |
| 26/10/2020 | 85618 | 620-00057771 | LIMA | PALANTE FLOTAS S.A.C. | ENTREGADO | |
| 26/10/2020 | 85619 | 620-00057731 | CALLAO | FLORES ACEVEDO GASPAR NEMESIO | ENTREGADO | |

| | | | | | | |
|------------|-------|--------------|------------------|---|--|-----------------------------------|
| 26/10/2020 | 85620 | 620-00057772 | LIMA | LUBRICANTES GENERALES S A | ENTREGADO | |
| 26/10/2020 | 85351 | 620-00057764 | CORONEL PORTILLO | ALVAREZ DAZA TERESITA DE JESUS | ENTREGADO | ENTREGADO FUERA DE FECHA 6/11/20 |
| 27/10/2020 | 85616 | 620-00057861 | BAGUA | RODRIGUEZ SAAVEDRA RICARDO ALBERTO | TRANSPORTE PROVINCIAL RECOGE EN PLANTA | |
| 27/10/2020 | 85453 | 620-00057859 | AREQUIPA | ALATRISTA QUISPE OLINDA | TRANSPORTE PROVINCIAL RECOGE EN PLANTA | |
| 27/10/2020 | 85266 | 620-00057818 | CAJAMARCA | M&J MARANATHA S.A.C. | ENTREGADO | |
| 27/10/2020 | 85295 | 620-00057819 | CAJAMARCA | M&J MARANATHA S.A.C. | ENTREGADO | |
| 27/10/2020 | 85297 | 620-00057828 | CAJAMARCA | M&J MARANATHA S.A.C. | ENTREGADO | |
| 27/10/2020 | 85299 | 620-00057820 | CAJAMARCA | M&J MARANATHA S.A.C. | ENTREGADO | |
| 27/10/2020 | 85301 | 620-00057821 | CAJAMARCA | M&J MARANATHA S.A.C. | ENTREGADO | ENTREGADO PARCIALMENTE |
| 27/10/2020 | 85487 | 620-00057822 | CAJAMARCA | LUBRICARS SANCHEZ E.I.R.L. | ENTREGADO | |
| 27/10/2020 | 85254 | 620-00057815 | LIMA | MATOS SEBASTIAN DALINDA | ENTREGADO | |
| 27/10/2020 | 85350 | 620-00057858 | JAEN | DISTRIBUCIONES JIMENEZ M&L E.I.R.L. | TRANSPORTE PROVINCIAL RECOGE EN PLANTA | |
| 27/10/2020 | 85670 | 620-00057866 | JAEN | AMERICA DIESEL S.A.C. | TRANSPORTE PROVINCIAL RECOGE EN PLANTA | |
| 27/10/2020 | 85468 | 620-00057860 | CHINCHA | MENDOZA YEREN PATRICIA PAOLA | TRANSPORTE PROVINCIAL RECOGE EN PLANTA | |
| 27/10/2020 | 85661 | 620-00057844 | CHANCHAMAYO | VERGARA PINO DAVID | ENTREGADO | ENTREGADO FUERA DE FECHA 30/10/20 |
| 27/10/2020 | 85663 | 620-00057845 | CHANCHAMAYO | VERGARA PINO DAVID | ENTREGADO | ENTREGADO FUERA DE FECHA 30/10/20 |
| 27/10/2020 | 85440 | 620-00057850 | HUANCAYO | INVERSIONES Y NEGOCIACIONES VERDE AMARELHA SAC | ENTREGADO | |
| 27/10/2020 | 85441 | 620-00057851 | HUANCAYO | INVERSIONES Y NEGOCIACIONES VERDE AMARELHA SAC | ENTREGADO | |
| 27/10/2020 | 85444 | 620-00057852 | HUANCAYO | INVERSIONES Y NEGOCIACIONES VERDE AMARELHA SAC | ENTREGADO | |
| 27/10/2020 | 85445 | 620-00057853 | HUANCAYO | INVERSIONES Y NEGOCIACIONES VERDE AMARELHA SAC | ENTREGADO | |
| 27/10/2020 | 85447 | 620-00057854 | HUANCAYO | INVERSIONES Y NEGOCIACIONES VERDE AMARELHA SAC | ENTREGADO | |
| 27/10/2020 | 85449 | 620-00057855 | HUANCAYO | INVERSIONES Y NEGOCIACIONES VERDE AMARELHA SAC | ENTREGADO | |
| 27/10/2020 | 85339 | 620-00057823 | LIMA | CHAVEZ TORRE VDA DE LEON ELADIA | ENTREGADO | |
| 27/10/2020 | 85450 | 620-00057856 | HUANCAYO | INVERSIONES Y NEGOCIACIONES VERDE AMARELHA SAC | ENTREGADO | |
| 27/10/2020 | 85451 | 620-00057857 | HUANCAYO | INVERSIONES Y NEGOCIACIONES VERDE AMARELHA SAC | ENTREGADO | ENTREGADO PARCIALMENTE |
| 27/10/2020 | 85397 | 620-00057841 | SATIPO | CIA DE INVERSIONES ZANABRIA E.I.R.L. | ENTREGADO | ENTREGADO FUERA DE FECHA 30/10/20 |
| 27/10/2020 | 85378 | 620-00057829 | LIMA | INVERSIONES Y SERVICIOS GENERALES MELENDEZ EIRL | ENTREGADO | |

| | | | | | | |
|------------|-------|--------------|----------|--|--|-----------------------------------|
| 27/10/2020 | 85398 | 620-00057842 | SATIPO | CIA DE INVERSIONES ZANABRIA E.I.R.L. | ENTREGADO | ENTREGADO FUERA DE FECHA 30/10/20 |
| 27/10/2020 | 85138 | 620-00057839 | TARMA | INVERSIONES Y NEGOCIACIONES VERDE AMARELHA SAC | ENTREGADO | ENTREGADO FUERA DE FECHA 30/10/20 |
| 27/10/2020 | 85425 | 620-00057824 | LIMA | URBANO MELENDEZ ALEJANDRO PABLO | ENTREGADO | |
| 27/10/2020 | 85429 | 620-00057830 | LIMA | ANDRADA SERNA DANIEL | ENTREGADO | |
| 27/10/2020 | 85430 | 620-00057831 | LIMA | ANDRADA SERNA DANIEL | ENTREGADO | |
| 27/10/2020 | 85154 | 620-00057840 | TARMA | INVERSIONES Y NEGOCIACIONES VERDE AMARELHA SAC | ENTREGADO | ENTREGADO FUERA DE FECHA 30/10/20 |
| 27/10/2020 | 85443 | 620-00057843 | TARMA | INVERSIONES Y NEGOCIACIONES VERDE AMARELHA SAC | ENTREGADO | ENTREGADO FUERA DE FECHA 30/10/20 |
| 27/10/2020 | 85267 | 620-00057868 | TRUJILLO | M&J MARANATHA S.A.C. | TRANSPORTE PROVINCIAL RECOGE EN PLANTA | |
| 27/10/2020 | 85302 | 620-00057870 | TRUJILLO | M&J MARANATHA S.A.C. | TRANSPORTE PROVINCIAL RECOGE EN PLANTA | ENTREGADO PARCIALMENTE |
| 27/10/2020 | 85516 | 620-00057875 | TRUJILLO | RENTAS & SERVICIOS S.A.C. | TRANSPORTE PROVINCIAL RECOGE EN PLANTA | |
| 27/10/2020 | 85569 | 620-00057877 | TRUJILLO | M&J MARANATHA S.A.C. | TRANSPORTE PROVINCIAL RECOGE EN PLANTA | |
| 27/10/2020 | 85629 | 620-00057878 | TRUJILLO | LAZO LA TORRE JORGE EDUARDO | TRANSPORTE PROVINCIAL RECOGE EN PLANTA | |
| 27/10/2020 | 85268 | 620-00057869 | CHICLAYO | OLEOCENTRO VICTOR HUGO HNOS SAC | TRANSPORTE PROVINCIAL RECOGE EN PLANTA | |
| 27/10/2020 | 85515 | 620-00057874 | CHICLAYO | RENTAS & SERVICIOS S.A.C. | TRANSPORTE PROVINCIAL RECOGE EN PLANTA | |
| 27/10/2020 | 85550 | 620-00057876 | CHICLAYO | LUBRICANTES EL REY EIRL | TRANSPORTE PROVINCIAL RECOGE EN PLANTA | |
| 27/10/2020 | 85026 | 620-00057867 | PIURA | MULTIREPUESTOS Y SERVICIOS V& R | TRANSPORTE PROVINCIAL RECOGE EN PLANTA | |
| 27/10/2020 | 85308 | 620-00057804 | PIURA | D & R E HIJOS REPRESENT. Y DIST. GRLS E.I.R.L. | TRANSPORTE PROVINCIAL RECOGE EN PLANTA | |
| 27/10/2020 | 85501 | 620-00057872 | PIURA | RENTAS & SERVICIOS S.A.C. | TRANSPORTE PROVINCIAL RECOGE EN PLANTA | |
| 27/10/2020 | 85512 | 620-00057873 | SULLANA | RENTAS & SERVICIOS S.A.C. | TRANSPORTE PROVINCIAL RECOGE EN PLANTA | |
| 27/10/2020 | 85533 | 620-00057825 | LIMA | CARBAJAL VILLANUEVA ORLANDO EDWARDS | ENTREGADO | |
| 27/10/2020 | 85638 | 620-00057862 | TALARA | LUBRISENG E.I.R.L | TRANSPORTE PROVINCIAL RECOGE EN PLANTA | ENTREGADO FUERA DE FECHA 30/10/20 |
| 27/10/2020 | 85560 | 620-00057832 | LIMA | PINTADO GONZA MARIA MELANIA | ENTREGADO | |
| 27/10/2020 | 85561 | 620-00057833 | LIMA | PINTADO GONZA MARIA MELANIA | ENTREGADO | |
| 27/10/2020 | 85639 | 620-00057863 | TALARA | LUBRISENG E.I.R.L | TRANSPORTE PROVINCIAL RECOGE EN PLANTA | ENTREGADO FUERA DE FECHA 3/11/20 |
| 27/10/2020 | 85640 | 620-00057864 | TALARA | LUBRISENG E.I.R.L | TRANSPORTE PROVINCIAL RECOGE EN PLANTA | ENTREGADO FUERA DE FECHA 3/11/20 |
| 27/10/2020 | 85628 | 620-00057810 | LIMA | TRITON TRADING SOCIEDAD ANONIMA | ENTREGADO | |
| 27/10/2020 | 85641 | 620-00057865 | TALARA | LUBRISENG E.I.R.L | TRANSPORTE PROVINCIAL RECOGE EN PLANTA | ENTREGADO FUERA DE FECHA 3/11/20 |

| | | | | | | |
|------------|-------|--------------|------------------|---|--|---|
| 27/10/2020 | 85632 | 620-00057816 | LIMA | CONDORHUAMAN QUISPE DANTE | ENTREGADO | |
| 27/10/2020 | 84924 | 620-00057443 | SAN MARTIN | REPRESENTACIONES REPUESTOS DEL ORIENTE E.I.R.L. | ENTREGADO | |
| 27/10/2020 | 85637 | 620-00057811 | LIMA | GEAR MOTOR PARTS S.A.C. | ENTREGADO | |
| 27/10/2020 | 85652 | 620-00057812 | SAN MARTIN | GARCIA DIAZ KATTY CECILIA | ENTREGADO | |
| 27/10/2020 | 84928 | 620-00057814 | TOCACHE | REPRESENTACIONES REPUESTOS DEL ORIENTE E.I.R.L. | ENTREGADO | |
| 27/10/2020 | 85178 | 620-00057763 | CORONEL PORTILLO | IM SELVA S.A.C. | ENTREGADO | ENTREGADO FUERA DE FECHA 6/11/20 |
| 27/10/2020 | 85351 | 620-00057847 | CORONEL PORTILLO | ALVAREZ DAZA TERESITA DE JESUS | ENTREGADO | ENTREGADO FUERA DE FECHA 6/11/20 |
| 27/10/2020 | 85653 | 620-00057817 | LIMA | GLOBAL LUB E.I.R.L. | ENTREGADO | ENTREGADO PARCIALMENTE |
| 27/10/2020 | 83351 | 620-00057921 | CORONEL PORTILLO | ALVAREZ DAZA TERESITA DE JESUS | ENTREGADO | ENTREGADO FUERA DE FECHA 6/11/20 |
| 27/10/2020 | 85636 | 620-00057848 | CORONEL PORTILLO | GRANDEZ YNDAMA WALTER LUCIEN | ENTREGADO | ENTREGADO FUERA DE FECHA 6/11/20 Y PARCIALMENTE |
| 27/10/2020 | 85668 | 620-00057834 | LIMA | MARTINEZ GARAYAR ORFELINA NORA | ENTREGADO | |
| 27/10/2020 | 85669 | 620-00057835 | LIMA | ARCINIEGA PISKULICH, PATRICK | ENTREGADO | |
| 27/10/2020 | 83636 | 620-00057849 | CORONEL PORTILLO | GRANDEZ YNDAMA WALTER LUCIEN | ENTREGADO | |
| 27/10/2020 | 85672 | 620-00057836 | LIMA | PUCHURI MENDOZA MARIO SILVIO | ENTREGADO | |
| 27/10/2020 | 85674 | 620-00057826 | LIMA | TORRES PORTOCARRERO DARLIN HUMBERTO | ENTREGADO | |
| 27/10/2020 | 85675 | 620-00057837 | LIMA | YUCRA AROTINCO VANESSA | ENTREGADO | |
| 27/10/2020 | 85679 | 620-00057827 | LIMA | INVERSIONES SAMANGA E.I.R.L. | ENTREGADO | |
| 27/10/2020 | 85683 | 620-00057838 | LIMA | GCZ INGENIEROS S.A.C. | ENTREGADO | |
| 28/10/2020 | 84012 | 620-00056690 | CHINCHA | MENDOZA YEREN PATRICIA PAOLA | TRANSPORTE PROVINCIAL RECOGE EN PLANTA | ENTREGADO FUERA DE FECHA 2/10/20 Y PARCIALMENTE |
| 28/10/2020 | 85590 | 620-00057895 | HUAMANGA | MULTISERVICIOS ZEGARRA PILLIHUAMAN E.I.R.L. | ENTREGADO | |
| 28/10/2020 | 85295 | 620-00057881 | CAJAMARCA | M&J MARANATHA S.A.C. | ENTREGADO | |
| 28/10/2020 | 85689 | 620-00057882 | CAJAMARCA | HM INVERSIONES LUBRICANTES S.R.L. | ENTREGADO | |
| 28/10/2020 | 85701 | 620-00057896 | HUANUCO | INVERSIONES YOLI-CAR'S E.I.R.L. | ENTREGADO | |
| 28/10/2020 | 85108 | 620-00057919 | CHANCHAMAYO | CIA. BD & MA ZANABRIA E.I.R.L. | ENTREGADO | |
| 28/10/2020 | 85008 | 620-00057923 | LIMA | HOME FILTER E.I.R.L. | ENTREGADO | |
| 28/10/2020 | 85664 | 620-00057920 | CHANCHAMAYO | BERROSPÍ JURADO LURDES DORA | ENTREGADO | |
| 28/10/2020 | 85165 | 620-00057892 | HUANCAYO | INVERSIONES Y NEGOCIACIONES VERDE AMARELHA SAC | ENTREGADO | |

| | | | | | | |
|------------|-------|--------------|------------|--|--|------------------------|
| 28/10/2020 | 85166 | 620-00057893 | HUANCAYO | INVERSIONES Y NEGOCIACIONES VERDE AMARELHA SAC | ENTREGADO | |
| 28/10/2020 | 85243 | 620-00057760 | LIMA | HOME FILTER E.I.R.L. | ENTREGADO | |
| 28/10/2020 | 85442 | 620-00057894 | HUANCAYO | INVERSIONES Y NEGOCIACIONES VERDE AMARELHA SAC | ENTREGADO | |
| 28/10/2020 | 84338 | 620-00056878 | SATIPO | CIA DE INVERSIONES ZANABRIA E.I.R.L. | ENTREGADO | ENTREGADO PARCIALMENTE |
| 28/10/2020 | 85516 | 620-00057931 | TRUJILLO | RENTAS & SERVICIOS S.A.C. | ENTREGADO | |
| 28/10/2020 | 85312 | 620-00057925 | LIMA | JDVS E.I.R.L. | ENTREGADO | ENTREGADO PARCIALMENTE |
| 28/10/2020 | 85333 | 620-00057879 | LIMA | YGE AFUSO FERNANDO | ENTREGADO | ENTREGADO PARCIALMENTE |
| 28/10/2020 | 85551 | 620-00057933 | TRUJILLO | M&J MARANATHA S.A.C. | ENTREGADO | |
| 28/10/2020 | 84502 | 620-00057038 | CHICLAYO | OLEOCENTRO VICTOR HUGO HNOS SAC | ENTREGADO | |
| 28/10/2020 | 85515 | 620-00057930 | CHICLAYO | RENTAS & SERVICIOS S.A.C. | ENTREGADO | |
| 28/10/2020 | 85368 | 620-00057883 | HUAROCHIRI | SOUTH HORIZON SOCIEDAD ANONIMA CERRADA | ENTREGADO | |
| 28/10/2020 | 85384 | 620-00057884 | LIMA | ORTIZ CONTRERAS DE JARA AGUSTINA | ENTREGADO | |
| 28/10/2020 | 85677 | 620-00057934 | CHICLAYO | FLORES MILIAN HITLER | ENTREGADO | |
| 28/10/2020 | 85395 | 620-00057885 | LIMA | CANCINO CUEVA ELICENDA | ENTREGADO | |
| 28/10/2020 | 85681 | 620-00057935 | CHICLAYO | FLORES MILIAN HITLER | ENTREGADO | |
| 28/10/2020 | 85463 | 620-00057897 | LIMA | LUBRICENTRO KYODAI S.R.L. | ENTREGADO | |
| 28/10/2020 | 85467 | 620-00057898 | LIMA | LUBRICENTRO KYODAI S.R.L. | ENTREGADO | |
| 28/10/2020 | 85469 | 620-00057913 | LIMA | GLOBAL LUB E.I.R.L. | ENTREGADO | |
| 28/10/2020 | 85482 | 620-00057938 | AREQUIPA | SERVIMAQ A&C S.A.C. | TRANSPORTE PROVINCIAL RECOGE EN PLANTA | |
| 28/10/2020 | 85497 | 620-00057939 | SAN ROMAN | CHAMBI VILLEGAS RICHARD MARTIN | TRANSPORTE PROVINCIAL RECOGE EN PLANTA | ENTREGADO PARCIALMENTE |
| 28/10/2020 | 85506 | 620-00057900 | LIMA | LANDEO NAVARRO JOHNNY EDGAR | ENTREGADO | |
| 28/10/2020 | 85507 | 620-00057901 | LIMA | LANDEO NAVARRO JOHNNY EDGAR | ENTREGADO | |
| 28/10/2020 | 85508 | 620-00057914 | LIMA | EL IDOLO LUBRICENTRO S.A.C. | ENTREGADO | |
| 28/10/2020 | 85509 | 620-00057915 | LIMA | EL IDOLO LUBRICENTRO S.A.C. | ENTREGADO | |
| 28/10/2020 | 85699 | 620-00057936 | CHICLAYO | LUBRICANTES EL REY EIRL | ENTREGADO | |
| 28/10/2020 | 85308 | 620-00057804 | PIURA | D & R E HIJOS REPRESENT. Y DIST. GRLS E.I.R.L. | ENTREGADO | |
| 28/10/2020 | 85532 | 620-00057880 | CALLAO | COMPANIA GOODYEAR DEL PERU S.A. | ENTREGADO | ENTREGADO PARCIALMENTE |

| | | | | | | |
|------------|-------|--------------|------------------|--|--|-------------------------------------|
| 28/10/2020 | 85537 | 620-00057902 | LIMA | ESCOBAR HINOSTROZA FRANKLIN IVAN | ENTREGADO | |
| 28/10/2020 | 83308 | 620-00057927 | PIURA | D & R E HIJOS REPRESENT. Y DIST. GRLS E.I.R.L. | ENTREGADO | |
| 28/10/2020 | 85546 | 620-00057903 | LIMA | ESCOBAR HINOSTROZA FRANKLIN IVAN | ENTREGADO | |
| 28/10/2020 | 85387 | 620-00057928 | PIURA | GHV TRADING S.A.C. | ENTREGADO | |
| 28/10/2020 | 85541 | 620-00057932 | PIURA | MULTIREPUUESTOS Y SERVICIOS V& R | ENTREGADO | |
| 28/10/2020 | 85626 | 620-00057904 | LIMA | SALDIVAR TTUPA MERCED | ENTREGADO | |
| 28/10/2020 | 85644 | 620-00057905 | LIMA | CARDENAS SORIA JHOSELYN SUSAN | ENTREGADO | |
| 28/10/2020 | 85647 | 620-00057940 | TUMBES | ESTACION DE SERVICIOS EL GIRASOL E.I.R. LIMITADA | TRANSPORTE PROVINCIAL RECOGE EN PLANTA | ENTREGADO FUERA DE FECHA 2/11/20 |
| 28/10/2020 | 85650 | 620-00057906 | LIMA | PEÑA AGUIRRE JORGE LUIS | ENTREGADO | |
| 28/10/2020 | 85512 | 620-00057929 | SULLANA | RENTAS & SERVICIOS S.A.C. | ENTREGADO | ENTREGADO FUERA DE FECHA 3/11/20 |
| 28/10/2020 | 85357 | 620-00057890 | SAN MARTIN | REPRESENTACIONES REPUESTOS DEL ORIENTE E.I.R.L. | ENTREGADO | ENTREGADO FUERA DE FECHA 6/11/20 |
| 28/10/2020 | 85655 | 620-00057941 | JAEN | AMERICA DIESEL S.A.C. | TRANSPORTE PROVINCIAL RECOGE EN PLANTA | |
| 28/10/2020 | 85657 | 620-00057942 | JAEN | AMERICA DIESEL S.A.C. | TRANSPORTE PROVINCIAL RECOGE EN PLANTA | ENTREGADO PARCIALMENTE |
| 28/10/2020 | 85658 | 620-00057899 | LIMA | LUBRICENTRO KYODAI S.R.L. | ENTREGADO | |
| 28/10/2020 | 85652 | 620-00057812 | SAN MARTIN | GARCIA DIAZ KATTY CECILIA | ENTREGADO | |
| 28/10/2020 | 85672 | 620-00057907 | LIMA | PUCHURI MENDOZA MARIO SILVIO | NO DESPACHADO | PEDIDO NO ATENDIDO QUIEBRE DE STOCK |
| 28/10/2020 | 85652 | 620-00057891 | SAN MARTIN | GARCIA DIAZ KATTY CECILIA | ENTREGADO | |
| 28/10/2020 | 85680 | 620-00057908 | LIMA | HAQUEHUA CCOYA GREGORIO DELFIN | ENTREGADO | |
| 28/10/2020 | 84910 | 620-00057889 | TOCACHE | REPRESENTACIONES REPUESTOS DEL ORIENTE E.I.R.L. | ENTREGADO | ENTREGADO PARCIALMENTE |
| 28/10/2020 | 85685 | 620-00057886 | LIMA | COMERCIAL BAL S.R.L. | ENTREGADO | |
| 28/10/2020 | 85687 | 620-00057909 | LIMA | OVERPRIME MANUFACTURING S.A.C. | ENTREGADO | |
| 28/10/2020 | 85351 | 620-00057847 | CORONEL PORTILLO | ALVAREZ DAZA TERESITA DE JESUS | ENTREGADO | ENTREGADO FUERA DE FECHA 9/11/20 |
| 28/10/2020 | 85694 | 620-00057916 | LIMA | EL IDOLO LUBRICENTRO S.A.C. | ENTREGADO | |
| 28/10/2020 | 85697 | 620-00057910 | LIMA | LUBRICANTES J.C. S.R.L. | ENTREGADO | |
| 28/10/2020 | 85351 | 620-00057921 | CORONEL PORTILLO | ALVAREZ DAZA TERESITA DE JESUS | ENTREGADO | ENTREGADO FUERA DE FECHA 9/11/20 |
| 28/10/2020 | 85352 | 620-00057922 | CORONEL PORTILLO | ALVAREZ DAZA TERESITA DE JESUS | ENTREGADO | ENTREGADO FUERA DE FECHA 9/11/20 |
| 28/10/2020 | 85704 | 620-00057887 | LIMA | CANCINO CUEVA ELICENDA | ENTREGADO | |

| | | | | | | |
|------------|-------|--------------|------------------|--|--|--|
| 28/10/2020 | 85706 | 620-00057943 | UTCUBAMBA | OLEOCENTRO & MULTISERVICIOS SILVA S.A.C. | TRANSPORTE PROVINCIAL RECOGE EN PLANTA | |
| 28/10/2020 | 85707 | 620-00057944 | UTCUBAMBA | OLEOCENTRO & MULTISERVICIOS SILVA S.A.C. | TRANSPORTE PROVINCIAL RECOGE EN PLANTA | |
| 28/10/2020 | 85708 | 620-00057911 | LIMA | CARDENAS SORIA JHOSELYN SUSAN | ENTREGADO | |
| 28/10/2020 | 85711 | 620-00057917 | LIMA | GLOBAL LUB E.I.R.L. | ENTREGADO | |
| 28/10/2020 | 85712 | 620-00057912 | LIMA | RICOPA SINARAHUA CARLOS ALBERTO | ENTREGADO | |
| 28/10/2020 | 85713 | 620-00057888 | LIMA | SAENZ VELASQUEZ DANIEL LUIS | ENTREGADO | |
| 28/10/2020 | 85740 | 620-00057948 | LIMA | TRITON TRADING SOCIEDAD ANONIMA | ENTREGADO | |
| 29/10/2020 | 85484 | 620-00057996 | TACNA | METEORO SERVICIOS GENERALES E.I.R.L. | TRANSPORTE PROVINCIAL RECOGE EN PLANTA | ENTREGADO PARCIALMENTE |
| 29/10/2020 | 85594 | 620-00057997 | PISCO | INVERSIONES Y SERVICIOS MARANATHA E.I.R.L. | TRANSPORTE PROVINCIAL RECOGE EN PLANTA | ENTREGADO PARCIALMENTE |
| 29/10/2020 | 85743 | 620-00057998 | SANTA | PRO MOTOR'S STEV E.I.R.L. | TRANSPORTE PROVINCIAL RECOGE EN PLANTA | |
| 29/10/2020 | 4546 | 210-00001637 | CHINCHA | CAYMAN S.A.C. | TRANSPORTE PROVINCIAL RECOGE EN PLANTA | |
| 29/10/2020 | 4547 | 210-00001635 | CORONEL PORTILLO | CORPORACION CAYMAN S.A.C. | TRANSPORTE PROVINCIAL RECOGE EN PLANTA | |
| 29/10/2020 | 4548 | 210-00001636 | MAYNAS | CORPORACION CAYMAN S.A.C. | TRANSPORTE PROVINCIAL RECOGE EN PLANTA | ENTREGADO FUERA DE FECHA 18/11/20 |
| 29/10/2020 | 85408 | 620-00057985 | MAYNAS | REPUESTOS Y REPRESENTACIONES H.P.G. E.I.R.L. | TRANSPORTE PROVINCIAL RECOGE EN PLANTA | ENTREGADO FUERA DE FECHA 18/11/20 Y PARCIALMENTE |
| 29/10/2020 | 85410 | 620-00057986 | MAYNAS | REPUESTOS Y REPRESENTACIONES H.P.G. E.I.R.L. | TRANSPORTE PROVINCIAL RECOGE EN PLANTA | ENTREGADO FUERA DE FECHA 18/11/20 |
| 29/10/2020 | 85411 | 620-00057987 | MAYNAS | REPUESTOS Y REPRESENTACIONES H.P.G. E.I.R.L. | TRANSPORTE PROVINCIAL RECOGE EN PLANTA | ENTREGADO FUERA DE FECHA 18/11/20 |
| 29/10/2020 | 85412 | 620-00057988 | MAYNAS | REPUESTOS Y REPRESENTACIONES H.P.G. E.I.R.L. | TRANSPORTE PROVINCIAL RECOGE EN PLANTA | ENTREGADO FUERA DE FECHA 18/11/20 |
| 29/10/2020 | 85413 | 620-00057989 | MAYNAS | REPUESTOS Y REPRESENTACIONES H.P.G. E.I.R.L. | TRANSPORTE PROVINCIAL RECOGE EN PLANTA | ENTREGADO FUERA DE FECHA 18/11/20 |
| 29/10/2020 | 85414 | 620-00057990 | MAYNAS | REPUESTOS Y REPRESENTACIONES H.P.G. E.I.R.L. | TRANSPORTE PROVINCIAL RECOGE EN PLANTA | ENTREGADO FUERA DE FECHA 18/11/20 |
| 29/10/2020 | 85418 | 620-00057991 | MAYNAS | REPUESTOS Y REPRESENTACIONES H.P.G. E.I.R.L. | TRANSPORTE PROVINCIAL RECOGE EN PLANTA | ENTREGADO FUERA DE FECHA 18/11/20 |
| 29/10/2020 | 85420 | 620-00057992 | MAYNAS | REPUESTOS Y REPRESENTACIONES H.P.G. E.I.R.L. | TRANSPORTE PROVINCIAL RECOGE EN PLANTA | ENTREGADO FUERA DE FECHA 18/11/20 |
| 29/10/2020 | 85421 | 620-00057993 | MAYNAS | REPUESTOS Y REPRESENTACIONES H.P.G. E.I.R.L. | TRANSPORTE PROVINCIAL RECOGE EN PLANTA | ENTREGADO FUERA DE FECHA 18/11/20 |
| 29/10/2020 | 85422 | 620-00057994 | MAYNAS | REPUESTOS Y REPRESENTACIONES H.P.G. E.I.R.L. | TRANSPORTE PROVINCIAL RECOGE EN PLANTA | ENTREGADO FUERA DE FECHA 18/11/20 |
| 29/10/2020 | 85423 | 620-00057995 | MAYNAS | REPUESTOS Y REPRESENTACIONES H.P.G. E.I.R.L. | TRANSPORTE PROVINCIAL RECOGE EN PLANTA | ENTREGADO FUERA DE FECHA 18/11/20 |
| 29/10/2020 | 4549 | 210-00001623 | SAN MARTIN | CORPORACION CAYMAN S.A.C. | ENTREGADO | |
| 29/10/2020 | 4520 | 210-00001624 | LIMA | CAYMAN S.A.C. | ENTREGADO | ENTREGADO PARCIALMENTE |
| 29/10/2020 | 4521 | 210-00001625 | LIMA | CAYMAN S.A.C. | ENTREGADO | |

| | | | | | | |
|------------|-------|--------------|------------|---|--|------------------------|
| 29/10/2020 | 4517 | 210-00001627 | PIURA | CAYMAN S.A.C. | TRANSPORTE PROVINCIAL RECOGE EN PLANTA | |
| 29/10/2020 | 4518 | 210-00001628 | TRUJILLO | CAYMAN S.A.C. | TRANSPORTE PROVINCIAL RECOGE EN PLANTA | ENTREGADO PARCIALMENTE |
| 29/10/2020 | 4519 | 210-00001629 | SULLANA | CAYMAN S.A.C. | TRANSPORTE PROVINCIAL RECOGE EN PLANTA | |
| 29/10/2020 | 4522 | 210-00001630 | PIURA | CAYMAN S.A.C. | TRANSPORTE PROVINCIAL RECOGE EN PLANTA | |
| 29/10/2020 | 4523 | 210-00001631 | SULLANA | CAYMAN S.A.C. | TRANSPORTE PROVINCIAL RECOGE EN PLANTA | |
| 29/10/2020 | 4543 | 210-00001632 | CHICLAYO | CAYMAN S.A.C. | TRANSPORTE PROVINCIAL RECOGE EN PLANTA | |
| 29/10/2020 | 4544 | 210-00001633 | AREQUIPA | CAYMAN S.A.C. | TRANSPORTE PROVINCIAL RECOGE EN PLANTA | |
| 29/10/2020 | 4545 | 210-00001634 | PIURA | CAYMAN S.A.C. | TRANSPORTE PROVINCIAL RECOGE EN PLANTA | |
| 29/10/2020 | 84659 | 620-00057074 | HUANUCO | SANCHEZ ALBORNOZ MIGUEL ANGEL | ENTREGADO | |
| 29/10/2020 | 85308 | 620-00057804 | PIURA | D & R E HIJOS REPRESENT. Y DIST. GRLS E.I.R.L. | TRANSPORTE PROVINCIAL RECOGE EN PLANTA | |
| 29/10/2020 | 84659 | 620-00057952 | HUANUCO | SANCHEZ ALBORNOZ MIGUEL ANGEL | ENTREGADO | |
| 29/10/2020 | 85741 | 620-00057953 | SAN MARTIN | REPRESENTACIONES REPUESTOS DEL ORIENTE E.I.R.L. | ENTREGADO | |
| 29/10/2020 | 85676 | 620-00057954 | LIMA | REPRESENTACIONES & VELIZ SAC | ENTREGADO | ENTREGADO PARCIALMENTE |
| 29/10/2020 | 85684 | 620-00057955 | LIMA | REPRESENTACIONES & VELIZ SAC | ENTREGADO | |
| 29/10/2020 | 85139 | 620-00057956 | HUANCAYO | INVERSIONES Y NEGOCIACIONES VERDE AMARELHA SAC | ENTREGADO | |
| 29/10/2020 | 85354 | 620-00057957 | LIMA | IMPORTADORA MEXICO E.I.R.L. | ENTREGADO | ENTREGADO PARCIALMENTE |
| 29/10/2020 | 85714 | 620-00057958 | LIMA | NEGOCIACIONES & LUBRICANTES EL DORADO S.A.C. | ENTREGADO | |
| 29/10/2020 | 85726 | 620-00057959 | LIMA | VALER CHACON GLADYS | ENTREGADO | |
| 29/10/2020 | 85461 | 620-00057960 | LIMA | LUBRICANTES ALANIA S.A.C. | ENTREGADO | |
| 29/10/2020 | 85466 | 620-00057961 | LIMA | LUBRICANTES ALANIA S.A.C. | ENTREGADO | ENTREGADO PARCIALMENTE |
| 29/10/2020 | 85478 | 620-00057962 | LIMA | CARHUAYANO TOSCANO ALFREDO HERMILIO | ENTREGADO | |
| 29/10/2020 | 85479 | 620-00057963 | LIMA | CARHUAYANO TOSCANO ALFREDO HERMILIO | ENTREGADO | |
| 29/10/2020 | 85703 | 620-00057964 | CALLAO | MENDOZA MENDOZA ELITAR | ENTREGADO | |
| 29/10/2020 | 85705 | 620-00057965 | LIMA | ALBURQUEQUE MADRID TRINIDAD | ENTREGADO | |
| 29/10/2020 | 85710 | 620-00057966 | LIMA | ROBLES CACERES PABLO CARLOS | ENTREGADO | |
| 29/10/2020 | 85739 | 620-00057967 | CALLAO | LUBRICAR FLORES S.A.C. | ENTREGADO | |
| 29/10/2020 | 85462 | 620-00057968 | LIMA | LUBRICANTES ALANIA S.A.C. | ENTREGADO | ENTREGADO PARCIALMENTE |

| | | | | | | |
|------------|-------|--------------|-------------|--|--|------------------------|
| 29/10/2020 | 84692 | 620-00057969 | LIMA | LUBRICENTRO SHIROMA REPUEST Y AUTOPART SRL | ENTREGADO | |
| 29/10/2020 | 85404 | 620-00057970 | LIMA | LUBRICENTRO FLORES S.A.C. | ENTREGADO | |
| 29/10/2020 | 85477 | 620-00057971 | LIMA | CRISAN MOTORS S.A.C. | ENTREGADO | |
| 29/10/2020 | 85721 | 620-00057972 | LIMA | SANCHEZ AYQUIPA FELIX ARMANDO | ENTREGADO | |
| 29/10/2020 | 85725 | 620-00057973 | LIMA | LUBRICANTES J.C. S.R.L. | ENTREGADO | |
| 29/10/2020 | 85727 | 620-00057974 | LIMA | DE LA CRUZ ESPINOZA CELENDINA | ENTREGADO | |
| 29/10/2020 | 84829 | 620-00057976 | PIURA | D & R E HIJOS REPRESENT. Y DIST. GRLS E.I.R.L. | TRANSPORTE PROVINCIAL RECOGE EN PLANTA | |
| 29/10/2020 | 85308 | 620-00057977 | PIURA | D & R E HIJOS REPRESENT. Y DIST. GRLS E.I.R.L. | TRANSPORTE PROVINCIAL RECOGE EN PLANTA | |
| 29/10/2020 | 85553 | 620-00057978 | CHICLAYO | LUBRICANTES EL REY EIRL | TRANSPORTE PROVINCIAL RECOGE EN PLANTA | |
| 29/10/2020 | 85562 | 620-00057979 | CHICLAYO | LUBRICANTES EL REY EIRL | TRANSPORTE PROVINCIAL RECOGE EN PLANTA | |
| 29/10/2020 | 85563 | 620-00057980 | CHICLAYO | LUBRICANTES EL REY EIRL | TRANSPORTE PROVINCIAL RECOGE EN PLANTA | |
| 29/10/2020 | 85717 | 620-00057981 | SULLANA | LUBRICENTRO KHENGAL E.I.R.L. | TRANSPORTE PROVINCIAL RECOGE EN PLANTA | |
| 30/10/2020 | 81806 | 620-00058036 | ABANCAY | AUTOPARTES Y LUBRICANTES CHIPANA EMP. I. R. LTDA. | ENTREGADO | |
| 30/10/2020 | 84155 | 620-00056993 | LIMA | DJV SERVICE OIL S.A.C. | ENTREGADO | ENTREGADO PARCIALMENTE |
| 30/10/2020 | 84220 | 620-00058068 | TUMBES | CASSAR E.I.R.L. | TRANSPORTE PROVINCIAL RECOGE EN PLANTA | |
| 30/10/2020 | 84221 | 620-00058069 | TUMBES | CSPVENTAS EIRL | TRANSPORTE PROVINCIAL RECOGE EN PLANTA | |
| 30/10/2020 | 84405 | 620-00058070 | PISCO | INVERSIONES Y SERVICIOS MULTIPLES ORMEGAR E.I.R.L. | TRANSPORTE PROVINCIAL RECOGE EN PLANTA | |
| 30/10/2020 | 84603 | 620-00058071 | CAÑETE | HERNANDEZ ARIAS GUSTAVO LUIS | TRANSPORTE PROVINCIAL RECOGE EN PLANTA | |
| 30/10/2020 | 85108 | 620-00058065 | CHANCHAMAYO | CIA. BD & MA ZANABRIA E.I.R.L. | TRANSPORTE PROVINCIAL RECOGE EN PLANTA | ENTREGADO PARCIALMENTE |
| 30/10/2020 | 84704 | 620-00058072 | SANTA | REPRESENTACIONES FRAY MARTIN S R LTDA | TRANSPORTE PROVINCIAL RECOGE EN PLANTA | |
| 30/10/2020 | 85397 | 620-00057794 | SATIPO | CIA DE INVERSIONES ZANABRIA E.I.R.L. | TRANSPORTE PROVINCIAL RECOGE EN PLANTA | |
| 30/10/2020 | 84727 | 620-00058010 | LIMA | EMPRESA COMERCIALIZADORA DE BEBIDAS S.A.C. | ENTREGADO | |
| 30/10/2020 | 85745 | 620-00058067 | ATALAYA | CIA DE INVERSIONES ZANABRIA E.I.R.L. | TRANSPORTE PROVINCIAL RECOGE EN PLANTA | |
| 30/10/2020 | 84941 | 620-00058037 | ABANCAY | ROBLES CCONISLLA RUBEN | ENTREGADO | ENTREGADO PARCIALMENTE |
| 30/10/2020 | 85590 | 620-00058039 | HUAMANGA | MULTISERVICIOS ZEGARRA PILLIHUAMAN E.I.R.L. | ENTREGADO | |
| 30/10/2020 | 84748 | 620-00058001 | LIMA | PALANTE FLOTAS S.A.C. | ENTREGADO | |
| 30/10/2020 | 84872 | 620-00058019 | LIMA | LUBRICENTRO KYODAI S.R.L. | ENTREGADO | |

| | | | | | | |
|------------|-------|--------------|---------------|--|--|-------------------------------------|
| 30/10/2020 | 85574 | 620-00058018 | CAJAMARCA | M&J MARANATHA S.A.C. | ENTREGADO | |
| 30/10/2020 | 84995 | 620-00058027 | LIMA | MOVILCAR S R L | ENTREGADO | |
| 30/10/2020 | 85077 | 620-00058006 | LIMA | TOYOBAT PERU E.I.R.L. | ENTREGADO | |
| 30/10/2020 | 85104 | 620-00058038 | CUSCO | LUBRIO SOLUTIONS E.I.R.L. | ENTREGADO | ENTREGADO PARCIALMENTE |
| 30/10/2020 | 84629 | 620-00058047 | TRUJILLO | M&J MARANATHA S.A.C. | TRANSPORTE PROVINCIAL RECOGE EN PLANTA | |
| 30/10/2020 | 85156 | 620-00058013 | LIMA | FERNANDEZ CORONADO YDA VERONICA | ENTREGADO | |
| 30/10/2020 | 85187 | 620-00058008 | LIMA | KOMATSU-MITSUI MAQUINARIAS PERU S.A. | NO DESPACHADO | PEDIDO NO ATENDIDO QUIEBRE DE STOCK |
| 30/10/2020 | 84719 | 620-00058048 | TRUJILLO | M&J MARANATHA S.A.C. | TRANSPORTE PROVINCIAL RECOGE EN PLANTA | |
| 30/10/2020 | 84720 | 620-00058049 | TRUJILLO | M&J MARANATHA S.A.C. | TRANSPORTE PROVINCIAL RECOGE EN PLANTA | |
| 30/10/2020 | 85333 | 620-00058004 | LIMA | YGE AFUSO FERNANDO | ENTREGADO | |
| 30/10/2020 | 85341 | 620-00058028 | LIMA | NEGOCIACIONES & LUBRICANTES EL DORADO S.A.C. | ENTREGADO | |
| 30/10/2020 | 85345 | 620-00058073 | SANTA | LUBRICENTRO EDY E.I.R.L. | TRANSPORTE PROVINCIAL RECOGE EN PLANTA | |
| 30/10/2020 | 85354 | 620-00057957 | LIMA | IMPORTADORA MEXICO E.I.R.L. | ENTREGADO | |
| 30/10/2020 | 84730 | 620-00058050 | TRUJILLO | M&J MARANATHA S.A.C. | TRANSPORTE PROVINCIAL RECOGE EN PLANTA | |
| 30/10/2020 | 85300 | 620-00058051 | TRUJILLO | M&J MARANATHA S.A.C. | TRANSPORTE PROVINCIAL RECOGE EN PLANTA | |
| 30/10/2020 | 85401 | 620-00058022 | CALLAO | INVERSIONES SAMANGA E.I.R.L. | ENTREGADO | |
| 30/10/2020 | 85750 | 620-00058040 | LEONCIO PRADO | AUTOMOTORES TINGO MARIA S.R.L. | ENTREGADO | ENTREGADO FUERA DE FECHA 5/11/20 |
| 30/10/2020 | 85751 | 620-00058041 | LEONCIO PRADO | AUTOMOTORES TINGO MARIA S.R.L. | ENTREGADO | ENTREGADO FUERA DE FECHA 5/11/20 |
| 30/10/2020 | 85426 | 620-00058023 | CALLAO | INVERSIONES SAMANGA E.I.R.L. | ENTREGADO | ENTREGADO PARCIALMENTE |
| 30/10/2020 | 85467 | 620-00058005 | LIMA | LUBRICENTRO KYODAI S.R.L. | ENTREGADO | |
| 30/10/2020 | 85500 | 620-00058074 | CAYLLOMA | CHALLCO COPA FERNANDO | TRANSPORTE PROVINCIAL RECOGE EN PLANTA | ENTREGADO FUERA DE FECHA 3/11/20 |
| 30/10/2020 | 85534 | 620-00058014 | LIMA | CARBAJAL VILLANUEVA ORLANDO EDWARDS | ENTREGADO | |
| 30/10/2020 | 85538 | 620-00058007 | LIMA | ANDRADA SERNA DANIEL | ENTREGADO | ENTREGADO PARCIALMENTE |
| 30/10/2020 | 85306 | 620-00058052 | TRUJILLO | M&J MARANATHA S.A.C. | TRANSPORTE PROVINCIAL RECOGE EN PLANTA | |
| 30/10/2020 | 85539 | 620-00058053 | PIURA | MULTIREPUESTOS Y SERVICIOS V& R | TRANSPORTE PROVINCIAL RECOGE EN PLANTA | |
| 30/10/2020 | 85761 | 620-00058042 | LEONCIO PRADO | AUTOMOTORES TINGO MARIA S.R.L. | ENTREGADO | |
| 30/10/2020 | 85540 | 620-00058054 | PIURA | MULTIREPUESTOS Y SERVICIOS V& R | TRANSPORTE PROVINCIAL RECOGE EN PLANTA | |

| | | | | | | |
|------------|-------|--------------|----------|---|--|-------------------------------------|
| 30/10/2020 | 85575 | 620-00058055 | TRUJILLO | M&J MARANATHA S.A.C. | TRANSPORTE PROVINCIAL RECOGE EN PLANTA | |
| 30/10/2020 | 85582 | 620-00058056 | TRUJILLO | LUBE IMPORT S.A.C. | TRANSPORTE PROVINCIAL RECOGE EN PLANTA | |
| 30/10/2020 | 85583 | 620-00058057 | TRUJILLO | LUBE IMPORT S.A.C. | TRANSPORTE PROVINCIAL RECOGE EN PLANTA | |
| 30/10/2020 | 85734 | 620-00058035 | HUANCAYO | DIVECENTER S.A.C. | ENTREGADO | |
| 30/10/2020 | 85594 | 620-00057997 | PISCO | INVERSIONES Y SERVICIOS MARANATHA E.I.R.L. | TRANSPORTE PROVINCIAL RECOGE EN PLANTA | |
| 30/10/2020 | 85585 | 620-00058058 | TRUJILLO | LUBE IMPORT S.A.C. | TRANSPORTE PROVINCIAL RECOGE EN PLANTA | |
| 30/10/2020 | 85599 | 620-00058031 | LIMA | REPUESTOS Y LUBRICANTES LAVAL SAC | ENTREGADO | |
| 30/10/2020 | 85600 | 620-00058032 | LIMA | YANAVILCA YANAVILCA LAVAL | ENTREGADO | ENTREGADO PARCIALMENTE |
| 30/10/2020 | 85595 | 620-00058059 | TRUJILLO | M&J MARANATHA S.A.C. | TRANSPORTE PROVINCIAL RECOGE EN PLANTA | |
| 30/10/2020 | 85601 | 620-00058060 | TRUJILLO | LAZO LA TORRE JORGE EDUARDO | TRANSPORTE PROVINCIAL RECOGE EN PLANTA | |
| 30/10/2020 | 85603 | 620-00058061 | TRUJILLO | LAZO LA TORRE JORGE EDUARDO | TRANSPORTE PROVINCIAL RECOGE EN PLANTA | |
| 30/10/2020 | 85686 | 620-00057999 | LIMA | ANDRADA SERNA DANIEL | ENTREGADO | |
| 30/10/2020 | 85693 | 620-00058011 | LIMA | CENTRO DE LUBRICANTES Y REPUESTOS TAMARA E.I.R.L. | ENTREGADO | |
| 30/10/2020 | 85608 | 620-00058062 | TRUJILLO | LUBE IMPORT S.A.C. | TRANSPORTE PROVINCIAL RECOGE EN PLANTA | ENTREGADO PARCIALMENTE |
| 30/10/2020 | 85715 | 620-00058075 | HUAURA | D & L NEG SOL S.A.C. | TRANSPORTE PROVINCIAL RECOGE EN PLANTA | ENTREGADO PARCIALMENTE |
| 30/10/2020 | 85719 | 620-00058015 | LIMA | CORPORACION EMPRESARIAL LUCERITO S.A.C. | ENTREGADO | |
| 30/10/2020 | 85720 | 620-00058077 | SANTA | REPRESENTACIONES FRAY MARTIN S R LTDA | TRANSPORTE PROVINCIAL RECOGE EN PLANTA | |
| 30/10/2020 | 85723 | 620-00057982 | LIMA | FCA PERUANA ETERNIT S A | ENTREGADO | |
| 30/10/2020 | 85695 | 620-00058063 | CHICLAYO | THALAY PROVEEDORES INTEGRALES E.I.R.L. | TRANSPORTE PROVINCIAL RECOGE EN PLANTA | |
| 30/10/2020 | 85732 | 620-00058043 | LIMA | DIVECENTER S.A.C. | ENTREGADO | |
| 30/10/2020 | 85733 | 620-00058078 | AREQUIPA | DIVECENTER S.A.C. | TRANSPORTE PROVINCIAL RECOGE EN PLANTA | ENTREGADO FUERA DE FECHA 3/11/20 |
| 30/10/2020 | 84739 | 620-00057264 | MAYNAS | REPUESTOS Y REPRESENTACIONES H.P.G. E.I.R.L. | ENTREGADO | ENTREGADO FUERA DE FECHA 18/11/20 |
| 30/10/2020 | 85735 | 620-00058024 | CALLAO | DIVECENTER S.A.C. | ENTREGADO | |
| 30/10/2020 | 85736 | 620-00058044 | LIMA | DIVECENTER S.A.C. | NO DESPACHADO | PEDIDO NO ATENDIDO QUIEBRE DE STOCK |
| 30/10/2020 | 85737 | 620-00058009 | LIMA | DELTA MOTOR PERU S.A.C. | ENTREGADO | |
| 30/10/2020 | 85738 | 620-00058002 | LIMA | REMICA DRILLING S.A. | ENTREGADO | |
| 30/10/2020 | 85742 | 620-00058025 | LIMA | SOUTH HORIZON SOCIEDAD ANONIMA CERRADA | ENTREGADO | |

| | | | | | | |
|------------|-------|--------------|------------------|---|--|-------------------------------------|
| 30/10/2020 | 85743 | 620-00058079 | SANTA | PRO MOTOR'S STEV E.I.R.L. | TRANSPORTE PROVINCIAL RECOGE EN PLANTA | |
| 30/10/2020 | 85731 | 620-00058064 | TRUJILLO | DIVECENTER S.A.C. | TRANSPORTE PROVINCIAL RECOGE EN PLANTA | |
| 30/10/2020 | 85747 | 620-00058020 | LIMA | DISTRIBUIDOR OIL SOCIEDAD ANONIMA CERRADA | ENTREGADO | ENTREGADO PARCIALMENTE |
| 30/10/2020 | 85748 | 620-00058045 | LIMA | IZA MOTORS PERU SAC | ENTREGADO | |
| 30/10/2020 | 85749 | 620-00058016 | LIMA | IZA MOTORS PERU SAC | ENTREGADO | ENTREGADO PARCIALMENTE |
| 30/10/2020 | 84739 | 620-00058046 | MAYNAS | REPUESTOS Y REPRESENTACIONES H.P.G. E.I.R.L. | ENTREGADO | ENTREGADO FUERA DE FECHA 18/11/20 |
| 30/10/2020 | 85409 | 620-00058033 | MAYNAS | REPUESTOS Y REPRESENTACIONES H.P.G. E.I.R.L. | ENTREGADO | ENTREGADO FUERA DE FECHA 18/11/20 |
| 30/10/2020 | 85752 | 620-00058012 | LIMA | IZA MOTORS PERU SAC | ENTREGADO | ENTREGADO PARCIALMENTE |
| 30/10/2020 | 85754 | 620-00058021 | LIMA | CASTRO DAGA GLORIA | ENTREGADO | |
| 30/10/2020 | 85416 | 620-00058034 | MAYNAS | REPUESTOS Y REPRESENTACIONES H.P.G. E.I.R.L. | ENTREGADO | ENTREGADO FUERA DE FECHA 18/11/20 |
| 30/10/2020 | 85763 | 620-00058017 | LIMA | SOCA TECCSI MARUJA | ENTREGADO | |
| 30/10/2020 | 85768 | 620-00057983 | LIMA | VALERA GUEVARA IRAIDA | ENTREGADO | |
| 30/10/2020 | 85772 | 620-00058003 | LIMA | NINO HUAMAN EDUARDA | NO DESPACHADO | PEDIDO NO ATENDIDO QUIEBRE DE STOCK |
| 30/10/2020 | 85773 | 620-00058026 | CALLAO | PEREZ CONDOR TEOFILO SERAFIN | ENTREGADO | |
| 30/10/2020 | 85774 | 620-00057984 | LIMA | CHOMBO CHARRI EDGAR | ENTREGADO | |
| 31/10/2020 | 83581 | 620-00057403 | CORONEL PORTILLO | REPUESTOS Y LUBRICANTES ZOILITA EIRL | TRANSPORTE PROVINCIAL RECOGE EN PLANTA | |
| 31/10/2020 | 84012 | 620-00056595 | CHINCHA | MENDOZA YEREN PATRICIA PAOLA | NO DESPACHADO | PEDIDO NO ATENDIDO QUIEBRE DE STOCK |
| 31/10/2020 | 84664 | 620-00057388 | ABANCAY | CHIPANA MENDOZA NESTOR | ENTREGADO | |
| 31/10/2020 | 84749 | 620-00057389 | ABANCAY | AUTOPARTES Y LUBRICANTES CHIPANA EMP. I. R. LTDA. | ENTREGADO | |
| 31/10/2020 | 84672 | 620-00057348 | CHANCHAMAYO | CIA. BD & MA ZANABRIA E.I.R.L. | ENTREGADO | |
| 31/10/2020 | 84393 | 620-00057333 | HUANCAYO | INVERSIONES Y NEGOCIACIONES VERDE AMARELHA SAC | ENTREGADO | |
| 31/10/2020 | 84591 | 620-00057319 | LIMA | POMA ESPIRITU ZENON JUAN | ENTREGADO | |
| 31/10/2020 | 84477 | 620-00057334 | HUANCAYO | INVERSIONES Y NEGOCIACIONES VERDE AMARELHA SAC | ENTREGADO | |
| 31/10/2020 | 84610 | 620-00057341 | CALLAO | VALDI & CIA S.A.C. | ENTREGADO | |
| 31/10/2020 | 84548 | 620-00057335 | HUANCAYO | INVERSIONES Y NEGOCIACIONES VERDE AMARELHA SAC | ENTREGADO | |
| 31/10/2020 | 84579 | 620-00057311 | HUANCAYO | INVERSIONES Y NEGOCIACIONES VERDE AMARELHA SAC | ENTREGADO | |
| 31/10/2020 | 84338 | 620-00056881 | SATIPO | CIA DE INVERSIONES ZANABRIA E.I.R.L. | ENTREGADO | ENTREGADO FUERA DE FECHA 5/11/20 |

| | | | | | | |
|------------|-------|--------------|----------|---|--|-------------------------------------|
| 31/10/2020 | 84695 | 620-00057185 | SANTA | REPRESENTACIONES FRAY MARTIN S R LTDA | TRANSPORTE PROVINCIAL RECOGE EN PLANTA | |
| 31/10/2020 | 84696 | 620-00057397 | SANTA | REPRESENTACIONES FRAY MARTIN S R LTDA | TRANSPORTE PROVINCIAL RECOGE EN PLANTA | |
| 31/10/2020 | 84592 | 620-00057368 | TRUJILLO | M&J MARANATHA S.A.C. | NO DESPACHADO | PEDIDO NO ATENDIDO QUIEBRE DE STOCK |
| 31/10/2020 | 84627 | 620-00057369 | TRUJILLO | M&J MARANATHA S.A.C. | NO DESPACHADO | PEDIDO NO ATENDIDO QUIEBRE DE STOCK |
| 31/10/2020 | 84903 | 620-00057324 | LIMA | HOME FILTER E.I.R.L. | ENTREGADO | |
| 31/10/2020 | 84904 | 620-00057325 | LIMA | HOME FILTER E.I.R.L. | ENTREGADO | |
| 31/10/2020 | 84905 | 620-00057326 | LIMA | HOME FILTER E.I.R.L. | ENTREGADO | |
| 31/10/2020 | 84906 | 620-00057327 | LIMA | HOME FILTER E.I.R.L. | ENTREGADO | |
| 31/10/2020 | 84908 | 620-00057328 | LIMA | HOME FILTER E.I.R.L. | ENTREGADO | |
| 31/10/2020 | 84909 | 620-00057329 | LIMA | HOME FILTER E.I.R.L. | ENTREGADO | |
| 31/10/2020 | 84944 | 620-00057316 | LIMA | CARDENAS INFANZON MAXIMO | ENTREGADO | |
| 31/10/2020 | 84953 | 620-00057344 | CALLAO | MACAVILCA MINAYA BEATRIZ ELENA | ENTREGADO | |
| 31/10/2020 | 84990 | 620-00057390 | MANU | SERVICENTRO ORO MANU S.A.C. | ENTREGADO | ENTREGADO FUERA DE FECHA 10/11/20 |
| 31/10/2020 | 85001 | 620-00057383 | LIMA | FLORES JIMENEZ JOSE LUIS | ENTREGADO | ENTREGADO FUERA DE FECHA 2/11/20 |
| 31/10/2020 | 85003 | 620-00057384 | LIMA | FLORES JIMENEZ JOSE LUIS | ENTREGADO | ENTREGADO FUERA DE FECHA 2/11/20 |
| 31/10/2020 | 85004 | 620-00057349 | LIMA | HOME FILTER E.I.R.L. | ENTREGADO | |
| 31/10/2020 | 85005 | 620-00057350 | LIMA | HOME FILTER E.I.R.L. | ENTREGADO | |
| 31/10/2020 | 85006 | 620-00057330 | LIMA | HOME FILTER E.I.R.L. | ENTREGADO | |
| 31/10/2020 | 85007 | 620-00057331 | LIMA | HOME FILTER E.I.R.L. | ENTREGADO | ENTREGADO PARCIALMENTE |
| 31/10/2020 | 85008 | 620-00057351 | LIMA | HOME FILTER E.I.R.L. | ENTREGADO | |
| 31/10/2020 | 85009 | 620-00057352 | LIMA | HOME FILTER E.I.R.L. | ENTREGADO | |
| 2/11/2020 | 83909 | 620-00057678 | LIMA | HOME FILTER E.I.R.L. | NO DESPACHADO | PEDIDO NO ATENDIDO QUIEBRE DE STOCK |
| 2/11/2020 | 84025 | 620-00057664 | LIMA | MORALES CARBAJAL ARTURO | ENTREGADO | |
| 2/11/2020 | 84302 | 620-00057685 | SANTA | REPRESENTACIONES FRAY MARTIN S R LTDA | TRANSPORTE PROVINCIAL RECOGE EN PLANTA | |
| 2/11/2020 | 85194 | 620-00057688 | AREQUIPA | LUBRISUR DISTRIBUCIONES SOCIEDAD COMERCIAL DE RES | TRANSPORTE PROVINCIAL RECOGE EN PLANTA | |
| 2/11/2020 | 84320 | 620-00057667 | LIMA | TOYOBAT PERU E.I.R.L. | ENTREGADO | |
| 2/11/2020 | 85316 | 620-00057683 | HUAMANGA | ROMERO ALIAGA JORGE LUIS | ENTREGADO | |

| | | | | | | |
|-----------|-------|--------------|----------|--|--|-------------------------------------|
| 2/11/2020 | 84471 | 620-00057050 | CHINCHA | MENDOZA YEREN PATRICIA PAOLA | TRANSPORTE PROVINCIAL RECOGE EN PLANTA | |
| 2/11/2020 | 84652 | 620-00057632 | LIMA | ELECTRO MECANICA MAVIL S.A.C | ENTREGADO | |
| 2/11/2020 | 84963 | 620-00057657 | LIMA | ASVA SERVICIO AUTOMOTRIZ E.I.R.L. | ENTREGADO | |
| 2/11/2020 | 84338 | 620-00057641 | SATIPO | CIA DE INVERSIONES ZANABRIA E.I.R.L. | NO DESPACHADO | PEDIDO NO ATENDIDO QUIEBRE DE STOCK |
| 2/11/2020 | 85185 | 620-00057646 | LIMA | SERVICE CENTER & TRANSPORT VICCAR S.A.C. | NO DESPACHADO | PEDIDO NO ATENDIDO QUIEBRE DE STOCK |
| 2/11/2020 | 85112 | 620-00057696 | TRUJILLO | M&J MARANATHA S.A.C. | TRANSPORTE PROVINCIAL RECOGE EN PLANTA | |
| 2/11/2020 | 85317 | 620-00057714 | TRUJILLO | RIVERA VALLES CARMEN MERCEDES | TRANSPORTE PROVINCIAL RECOGE EN PLANTA | |
| 2/11/2020 | 85322 | 620-00057715 | TRUJILLO | M&J MARANATHA S.A.C. | TRANSPORTE PROVINCIAL RECOGE EN PLANTA | |
| 2/11/2020 | 85158 | 620-00057697 | CHICLAYO | OLEOCENTRO VICTOR HUGO HNOS SAC | TRANSPORTE PROVINCIAL RECOGE EN PLANTA | |
| 2/11/2020 | 85264 | 620-00057691 | ILO | LUNA CAR E.I.R.L. | TRANSPORTE PROVINCIAL RECOGE EN PLANTA | |
| 2/11/2020 | 85175 | 620-00057698 | PIURA | LUBRICENTRO ESERGAMI MIRAFLORES SOCIEDAD | TRANSPORTE PROVINCIAL RECOGE EN PLANTA | |
| 2/11/2020 | 85279 | 620-00057700 | PIURA | LUBRICENTRO ESERGAMI MIRAFLORES SOCIEDAD | TRANSPORTE PROVINCIAL RECOGE EN PLANTA | |
| 2/11/2020 | 85280 | 620-00057701 | PIURA | LUBRICENTRO ESERGAMI MIRAFLORES SOCIEDAD | TRANSPORTE PROVINCIAL RECOGE EN PLANTA | |
| 2/11/2020 | 85282 | 620-00057702 | PIURA | LUBRICENTRO ESERGAMI MIRAFLORES SOCIEDAD | TRANSPORTE PROVINCIAL RECOGE EN PLANTA | |
| 2/11/2020 | 85284 | 620-00057703 | PIURA | LUBRICENTRO ESERGAMI MIRAFLORES SOCIEDAD | TRANSPORTE PROVINCIAL RECOGE EN PLANTA | |
| 2/11/2020 | 85285 | 620-00057704 | PIURA | LUBRICENTRO ESERGAMI MIRAFLORES SOCIEDAD | TRANSPORTE PROVINCIAL RECOGE EN PLANTA | |
| 2/11/2020 | 85286 | 620-00057705 | PIURA | LUBRICENTRO ESERGAMI MIRAFLORES SOCIEDAD | TRANSPORTE PROVINCIAL RECOGE EN PLANTA | |
| 2/11/2020 | 85287 | 620-00057706 | PIURA | LUBRICENTRO ESERGAMI MIRAFLORES SOCIEDAD | TRANSPORTE PROVINCIAL RECOGE EN PLANTA | |
| 2/11/2020 | 85288 | 620-00057707 | PIURA | LUBRICENTRO ESERGAMI MIRAFLORES SOCIEDAD | TRANSPORTE PROVINCIAL RECOGE EN PLANTA | |
| 2/11/2020 | 85289 | 620-00057708 | PIURA | LUBRICENTRO ESERGAMI MIRAFLORES SOCIEDAD | TRANSPORTE PROVINCIAL RECOGE EN PLANTA | |
| 2/11/2020 | 85290 | 620-00057709 | PIURA | LUBRICENTRO ESERGAMI MIRAFLORES SOCIEDAD | TRANSPORTE PROVINCIAL RECOGE EN PLANTA | |
| 2/11/2020 | 85291 | 620-00057710 | PIURA | LUBRICENTRO ESERGAMI MIRAFLORES SOCIEDAD | TRANSPORTE PROVINCIAL RECOGE EN PLANTA | |
| 2/11/2020 | 85292 | 620-00057711 | PIURA | LUBRICENTRO ESERGAMI MIRAFLORES SOCIEDAD | TRANSPORTE PROVINCIAL RECOGE EN PLANTA | |
| 2/11/2020 | 85293 | 620-00057712 | PIURA | LUBRICENTRO ESERGAMI MIRAFLORES SOCIEDAD | TRANSPORTE PROVINCIAL RECOGE EN PLANTA | |
| 2/11/2020 | 85341 | 620-00057658 | LIMA | NEGOCIACIONES & LUBRICANTES EL DORADO S.A.C. | ENTREGADO | |
| 2/11/2020 | 85342 | 620-00057630 | LIMA | NEGOCIACIONES & LUBRICANTES EL DORADO S.A.C. | ENTREGADO | |
| 2/11/2020 | 85343 | 620-00057636 | LIMA | LUBRICANTES Y SERVICIOS HUERTA S.A.C. | ENTREGADO | |

| | | | | | | |
|-----------|-------|--------------|------------------|--|--|-------------------------------------|
| 2/11/2020 | 84356 | 620-00057639 | MAYNAS | REPUESTOS Y REPRESENTACIONES H.P.G. E.I.R.L. | NO DESPACHADO | PEDIDO NO ATENDIDO QUIEBRE DE STOCK |
| 2/11/2020 | 84329 | 620-00057638 | CORONEL PORTILLO | ALVAREZ DAZA TERESITA DE JESUS | NO DESPACHADO | PEDIDO NO ATENDIDO QUIEBRE DE STOCK |
| 2/11/2020 | 85356 | 620-00057616 | CORONEL PORTILLO | J.L.G CENTRO DIESEL E.I.R.L. | NO DESPACHADO | PEDIDO NO ATENDIDO QUIEBRE DE STOCK |
| 3/11/2020 | 84012 | 620-00056690 | CHINCHA | MENDOZA YEREN PATRICIA PAOLA | TRANSPORTE PROVINCIAL RECOGE EN PLANTA | |
| 3/11/2020 | 85801 | 620-00058098 | CASMA | EL MAESTRO AGRICULTOR CASMA S.A.C. | ENTREGADO | |
| 3/11/2020 | 85597 | 620-00058096 | HUAMANGA | MULTISERVICIOS ZEGARRA PILLIHUAMAN E.I.R.L. | ENTREGADO | ENTREGADO PARCIALMENTE |
| 3/11/2020 | 85486 | 620-00058102 | CAJAMARCA | LUBRICARS SANCHEZ E.I.R.L. | ENTREGADO | |
| 3/11/2020 | 85324 | 620-00058086 | LIMA | MULTISERVICIOS E INVERSIONES SARTORI S.A.C. | ENTREGADO | |
| 3/11/2020 | 85488 | 620-00058103 | CAJAMARCA | LUBRICARS SANCHEZ E.I.R.L. | ENTREGADO | |
| 3/11/2020 | 85345 | 620-00058111 | SANTA | LUBRICENTRO EDY E.I.R.L. | TRANSPORTE PROVINCIAL RECOGE EN PLANTA | |
| 3/11/2020 | 85490 | 620-00058104 | CAJAMARCA | LUBRICARS SANCHEZ E.I.R.L. | ENTREGADO | |
| 3/11/2020 | 85577 | 620-00058105 | CAJAMARCA | M&J MARANATHA S.A.C. | ENTREGADO | |
| 3/11/2020 | 85547 | 620-00058080 | LIMA | MUÑOICO ARAUCO ISABEL | ENTREGADO | ENTREGADO PARCIALMENTE |
| 3/11/2020 | 85555 | 620-00058109 | LIMA | ANCO CONDOR ANA ROSSI | ENTREGADO | |
| 3/11/2020 | 85556 | 620-00058081 | LIMA | VELASQUEZ CANTORIN TEODORO MAXIMO | ENTREGADO | |
| 3/11/2020 | 85557 | 620-00058082 | LIMA | VELASQUEZ CANTORIN TEODORO MAXIMO | ENTREGADO | |
| 3/11/2020 | 85758 | 620-00058112 | HUARAZ | POMA ALBORNOZ RUFINO NESTOR | TRANSPORTE PROVINCIAL RECOGE EN PLANTA | |
| 3/11/2020 | 85762 | 620-00058097 | LIMA | JANAMPA MARTINEZ LEONOR LUCILA | ENTREGADO | |
| 3/11/2020 | 85777 | 620-00058113 | SANTA | FERRETERIA Y REPUESTOS HIDRAULICOS MARLON S.A.C. | TRANSPORTE PROVINCIAL RECOGE EN PLANTA | ENTREGADO FUERA DE FECHA |
| 3/11/2020 | 85785 | 620-00058083 | LIMA | PAMPA HUANCA MARIA YSABEL | ENTREGADO | |
| 3/11/2020 | 85786 | 620-00058084 | LIMA | CONDORI CHIPANA MARTHA | ENTREGADO | |
| 3/11/2020 | 85789 | 620-00058087 | CALLAO | HUAPAYA CALDERON JORGE | ENTREGADO | |
| 3/11/2020 | 85800 | 620-00058115 | CAYLLOMA | INVERSIONES RAMOS DE MAJES E.I.R.L. | TRANSPORTE PROVINCIAL RECOGE EN PLANTA | ENTREGADO FUERA DE FECHA |
| 3/11/2020 | 85803 | 620-00058088 | LIMA | REPRESENTACIONES & VELIZ SAC | ENTREGADO | |
| 3/11/2020 | 85808 | 620-00058116 | TUMBES | TORRES MADRID LIDIA MERCEDES | TRANSPORTE PROVINCIAL RECOGE EN PLANTA | ENTREGADO FUERA DE FECHA |
| 3/11/2020 | 85811 | 620-00058117 | TUMBES | TORRES MADRID LIDIA MERCEDES | TRANSPORTE PROVINCIAL RECOGE EN PLANTA | |
| 3/11/2020 | 85812 | 620-00058085 | LIMA | REPRESENTACIONES E INVERSIONES PARJ S.A. | ENTREGADO | |

| | | | | | | |
|-----------|-------|--------------|--------------|---|--|-------------------------------------|
| 3/11/2020 | 85010 | 620-00057458 | HUANCAYO | DILUBZA E.I.R.L. | ENTREGADO | ENTREGADO PARCIALMENTE |
| 3/11/2020 | 85314 | 620-00058107 | HUANCAYO | CORPORACION DE ENERGIA EIRL | ENTREGADO | |
| 3/11/2020 | 85439 | 620-00058108 | HUANCAYO | INVERSIONES Y NEGOCIACIONES VERDE AMARELHA SAC | ENTREGADO | |
| 3/11/2020 | 85326 | 620-00058089 | TRUJILLO | M&J MARANATHA S.A.C. | ENTREGADO | |
| 3/11/2020 | 85576 | 620-00058090 | TRUJILLO | M&J MARANATHA S.A.C. | ENTREGADO | |
| 3/11/2020 | 85580 | 620-00058091 | TRUJILLO | M&J MARANATHA S.A.C. | ENTREGADO | |
| 3/11/2020 | 85795 | 620-00058094 | TRUJILLO | RIVERA VALLES CARMEN MERCEDES | ENTREGADO | |
| 3/11/2020 | 85700 | 620-00058092 | CHICLAYO | THALAY PROVEEDORES INTEGRALES E.I.R.L. | DEVOLUCION | |
| 3/11/2020 | 85788 | 620-00058093 | CHICLAYO | LUBRICANTES, PROYECTOS E INGENIERIA S.A.C. | ENTREGADO | |
| 3/11/2020 | 84357 | 620-00056876 | MANU | SOLORIZANO QUISPE ALBERTO | ENTREGADO | |
| 4/11/2020 | 85315 | 620-00058137 | HUAMANGA | CONTRATISTA GENERAL DE ALTO NIVEL S.A.C. | NO DESPACHADO | PEDIDO NO ATENDIDO QUIEBRE DE STOCK |
| 4/11/2020 | 85198 | 620-00057568 | CAJAMARCA | LUBRISERVICIOS Y MANTENIMIENTO EL ENCAÑADINO EIRL | ENTREGADO | |
| 4/11/2020 | 85486 | 620-00058170 | CAJAMARCA | LUBRICARS SANCHEZ E.I.R.L. | ENTREGADO | |
| 4/11/2020 | 85783 | 620-00058135 | CUSCO | LUBRISOL E.I.R.L. | ENTREGADO | |
| 4/11/2020 | 84807 | 620-00057191 | QUISPICANCHI | ESTACION DE SERVICIOS M & P E.I.R.L. | ENTREGADO | |
| 4/11/2020 | 83055 | 620-00055790 | AMBO | DISTRIBUCIONES JAREN E.I.R.L. | ENTREGADO | |
| 4/11/2020 | 81398 | 620-00054621 | PIURA | D & R E HIJOS REPRESENT. Y DIST. GRLS E.I.R.L. | NO DESPACHADO | PEDIDO NO ATENDIDO QUIEBRE DE STOCK |
| 4/11/2020 | 84013 | 620-00056691 | CHINCHA | MENDOZA YEREN PATRICIA PAOLA | TRANSPORTE PROVINCIAL RECOGE EN PLANTA | ENTREGADO PARCIALMENTE |
| 4/11/2020 | 84304 | 620-00058120 | LIMA | CORPORACION LINDLEY S.A. | ENTREGADO | |
| 4/11/2020 | 84363 | 620-00058172 | CHICLAYO | FILTROS Y LUBRICANTES VICTOR HUGO EIRL. | TRANSPORTE PROVINCIAL RECOGE EN PLANTA | |
| 4/11/2020 | 84737 | 620-00057120 | LIMA | SAMANIEGO GALVEZ ELSA MARIA | ENTREGADO | |
| 4/11/2020 | 84763 | 620-00058161 | LIMA | PETRO CENTRO DISTRIBUIDOR SOCIEDAD ANONIMA | ENTREGADO | |
| 4/11/2020 | 84770 | 620-00058129 | LIMA | MULTISERVICIOS MECANICOS PIMENTEL S.A.C. | ENTREGADO | |
| 4/11/2020 | 85108 | 620-00058065 | CHANCHAMAYO | CIA. BD & MA ZANABRIA E.I.R.L. | ENTREGADO | ENTREGADO PARCIALMENTE |
| 4/11/2020 | 84813 | 620-00058130 | LIMA | REPUESTOS COMENA E I R LTDA | ENTREGADO | |
| 4/11/2020 | 84862 | 620-00058162 | LIMA | LEON HUERTA BLAS FELIX | ENTREGADO | |
| 4/11/2020 | 84953 | 620-00058138 | CALLAO | MACAVILCA MINAYA BEATRIZ ELENA | ENTREGADO | |

| | | | | | | |
|-----------|-------|--------------|-------------|--|--|-------------------------------------|
| 4/11/2020 | 85017 | 620-00058163 | LIMA | ALBURQUEQUE MADRID TRINIDAD | ENTREGADO | |
| 4/11/2020 | 85108 | 620-00058149 | CHANCHAMAYO | CIA. BD & MA ZANABRIA E.I.R.L. | ENTREGADO | |
| 4/11/2020 | 85122 | 620-00058191 | AREQUIPA | KOREA AUTOPART'S DEL PERU S.A.C. | TRANSPORTE PROVINCIAL RECOGE EN PLANTA | |
| 4/11/2020 | 85235 | 620-00058139 | LIMA | LUBRICANTES SANTO DOMINGO SAC | ENTREGADO | |
| 4/11/2020 | 85236 | 620-00058192 | CAYLLOMA | CHALLCO COPA FERNANDO | TRANSPORTE PROVINCIAL RECOGE EN PLANTA | |
| 4/11/2020 | 85240 | 620-00058131 | LIMA | 10 MINUTOS S.A.C. | ENTREGADO | |
| 4/11/2020 | 85271 | 620-00058174 | CHICLAYO | OLEOCENTRO VICTOR HUGO HNOS SAC | TRANSPORTE PROVINCIAL RECOGE EN PLANTA | |
| 4/11/2020 | 85308 | 620-00057804 | PIURA | D & R E HIJOS REPRESENT. Y DIST. GRLS E.I.R.L. | TRANSPORTE PROVINCIAL RECOGE EN PLANTA | |
| 4/11/2020 | 85332 | 620-00058193 | TACNA | CENTON MAMANI DAVID ABRAHAM | TRANSPORTE PROVINCIAL RECOGE EN PLANTA | |
| 4/11/2020 | 85333 | 620-00058121 | LIMA | YGE AFUSO FERNANDO | ENTREGADO | |
| 4/11/2020 | 85349 | 620-00058153 | LIMA | DISTRIBUIDORA RELUCE S.A.C | ENTREGADO | |
| 4/11/2020 | 85442 | 620-00057894 | HUANCAYO | INVERSIONES Y NEGOCIACIONES VERDE AMARELHA SAC | ENTREGADO | |
| 4/11/2020 | 85700 | 620-00058092 | CHICLAYO | THALAY PROVEEDORES INTEGRALES E.I.R.L. | TRANSPORTE PROVINCIAL RECOGE EN PLANTA | |
| 4/11/2020 | 85715 | 620-00058075 | HUAURA | D & L NEGSOL S.A.C. | TRANSPORTE PROVINCIAL RECOGE EN PLANTA | |
| 4/11/2020 | 85747 | 620-00058165 | LIMA | DISTRIBUIDOR OIL SOCIEDAD ANONIMA CERRADA | ENTREGADO | |
| 4/11/2020 | 85767 | 620-00058211 | LIMA | KIMBERLY-CLARK PERU S.R.L. | ENTREGADO | |
| 4/11/2020 | 85770 | 620-00058132 | LIMA | CONDORHUAMAN QUISPE DANTE | ENTREGADO | |
| 4/11/2020 | 85777 | 620-00058197 | SANTA | FERRETERIA Y REPUESTOS HIDRAULICOS MARLON S.A.C. | NO DESPACHADO | PEDIDO NO ATENDIDO QUIEBRE DE STOCK |
| 4/11/2020 | 85791 | 620-00058133 | LIMA | DISTRIB.E INVERSIONES TEC.COMERC.S.A.C. | ENTREGADO | |
| 4/11/2020 | 85793 | 620-00058177 | PIURA | DIVECENTER S.A.C. | TRANSPORTE PROVINCIAL RECOGE EN PLANTA | |
| 4/11/2020 | 85794 | 620-00058178 | LAMBAYEQUE | DIVECENTER S.A.C. | TRANSPORTE PROVINCIAL RECOGE EN PLANTA | |
| 4/11/2020 | 85799 | 620-00058142 | LIMA | LEON HUERTA VICENTE HERMINIO | ENTREGADO | |
| 4/11/2020 | 85803 | 620-00058143 | LIMA | REPRESENTACIONES & VELIZ SAC | ENTREGADO | |
| 4/11/2020 | 85807 | 620-00058198 | TACNA | TARQUI CHOQUE FIDEL | TRANSPORTE PROVINCIAL RECOGE EN PLANTA | |
| 4/11/2020 | 85808 | 620-00058199 | TUMBES | TORRES MADRID LIDIA MERCEDES | NO DESPACHADO | PEDIDO NO ATENDIDO QUIEBRE DE STOCK |
| 4/11/2020 | 85809 | 620-00058200 | JAEN | AMERICA DIESEL S.A.C. | TRANSPORTE PROVINCIAL RECOGE EN PLANTA | |
| 4/11/2020 | 85813 | 620-00058126 | LIMA | COMPANIA MINERA LUREN S A | ENTREGADO | |

| | | | | | | |
|-----------|-------|--------------|----------|--|--|-------------------------------------|
| 4/11/2020 | 85814 | 620-00058201 | TACNA | CHOQUE ROMERO FANY | TRANSPORTE PROVINCIAL RECOGE EN PLANTA | |
| 4/11/2020 | 85818 | 620-00058154 | LIMA | DIVECENTER S.A.C. | ENTREGADO | |
| 4/11/2020 | 85819 | 620-00058179 | TRUJILLO | DIVECENTER S.A.C. | TRANSPORTE PROVINCIAL RECOGE EN PLANTA | |
| 4/11/2020 | 85820 | 620-00058180 | PIURA | DIVECENTER S.A.C. | TRANSPORTE PROVINCIAL RECOGE EN PLANTA | |
| 4/11/2020 | 85821 | 620-00058181 | TRUJILLO | NATURAGRO EMPRESA INDIVIDUAL DE R. LTDA. | TRANSPORTE PROVINCIAL RECOGE EN PLANTA | |
| 4/11/2020 | 85822 | 620-00058202 | AREQUIPA | DIVECENTER S.A.C. | NO DESPACHADO | PEDIDO NO ATENDIDO QUIEBRE DE STOCK |
| 4/11/2020 | 85828 | 620-00058155 | LIMA | JANAMPA MARTINEZ LEONOR LUCILA | ENTREGADO | |
| 4/11/2020 | 85829 | 620-00058144 | CALLAO | VILLANUEVA MALLQUI HERNAN | ENTREGADO | |
| 4/11/2020 | 85830 | 620-00058166 | LIMA | RESPUESTOS JAKO S.R.L. | ENTREGADO | |
| 4/11/2020 | 85831 | 620-00058203 | AREQUIPA | MC SERVICIOS LOGISTICOS S.R.L. | TRANSPORTE PROVINCIAL RECOGE EN PLANTA | ENTREGADO FUERA DE FECHA |
| 4/11/2020 | 85832 | 620-00058145 | LIMA | GLOBAL LUB E.I.R.L. | ENTREGADO | |
| 4/11/2020 | 85834 | 620-00058167 | LIMA | MORALES CARBAJAL ARTURO | ENTREGADO | |
| 4/11/2020 | 85835 | 620-00058204 | SANTA | OJEDA LEON GEIZI JOSAFAT | TRANSPORTE PROVINCIAL RECOGE EN PLANTA | ENTREGADO FUERA DE FECHA |
| 4/11/2020 | 85839 | 620-00058205 | TUMBES | DIAZ OSORIO MARIA ESMERIA | TRANSPORTE PROVINCIAL RECOGE EN PLANTA | ENTREGADO FUERA DE FECHA |
| 4/11/2020 | 85840 | 620-00058206 | TUMBES | DIAZ OSORIO MARIA ESMERIA | TRANSPORTE PROVINCIAL RECOGE EN PLANTA | ENTREGADO FUERA DE FECHA |
| 4/11/2020 | 85841 | 620-00058207 | TUMBES | DIAZ OSORIO MARIA ESMERIA | TRANSPORTE PROVINCIAL RECOGE EN PLANTA | ENTREGADO FUERA DE FECHA |
| 4/11/2020 | 85842 | 620-00058208 | TACNA | TARQUI CHOQUE FIDEL | TRANSPORTE PROVINCIAL RECOGE EN PLANTA | ENTREGADO FUERA DE FECHA |
| 4/11/2020 | 85843 | 620-00058156 | LIMA | LUBRICENTRO KYODAI S.R.L. | ENTREGADO | |
| 4/11/2020 | 85844 | 620-00058122 | LIMA | YGE AFUSO FERNANDO | ENTREGADO | |
| 4/11/2020 | 85845 | 620-00058182 | PIURA | DIVECENTER S.A.C. | TRANSPORTE PROVINCIAL RECOGE EN PLANTA | |
| 4/11/2020 | 85846 | 620-00058168 | LIMA | PROVEEDORES DIESEL S.A. | ENTREGADO | |
| 4/11/2020 | 85847 | 620-00058127 | LIMA | TRITON TRADING SOCIEDAD ANONIMA | ENTREGADO | |
| 4/11/2020 | 85865 | 620-00058187 | PIURA | D & R E HIJOS REPRESENT. Y DIST. GRLS E.I.R.L. | TRANSPORTE PROVINCIAL RECOGE EN PLANTA | ENTREGADO PARCIALMENTE |
| 4/11/2020 | 85866 | 620-00058215 | CALLAO | BOSCH REXROTH S.A.C | ENTREGADO | |
| 4/11/2020 | 85888 | 620-00058213 | LIMA | PRECOR S.A. | ENTREGADO | |
| 4/11/2020 | 85805 | 620-00058136 | MANU | MINERA AURIFERA SUR AMAZONICO S.R.L. | ENTREGADO | ENTREGADO FUERA DE FECHA |
| 4/11/2020 | 85779 | 620-00058158 | PAITA | GRANA Y MONTERO PETROLERA S.A. | ENTREGADO | |

| | | | | | | |
|-----------|-------|--------------|------------|--------------------------------|---------------|-------------------------------------|
| 4/11/2020 | 85778 | 620-00058157 | TALARA | GRANA Y MONTERO PETROLERA S.A. | ENTREGADO | |
| 4/11/2020 | 85780 | 620-00058159 | TALARA | GRANA Y MONTERO PETROLERA S.A. | ENTREGADO | |
| 4/11/2020 | 85781 | 620-00058160 | TALARA | GRANA Y MONTERO PETROLERA S.A. | ENTREGADO | |
| 4/11/2020 | 85827 | 620-00058151 | PADRE ABAD | ARTEAGA VARGAS ALFREDO | NO DESPACHADO | PEDIDO NO ATENDIDO QUIEBRE DE STOCK |

Anexo 4: Hoja de Ruta



Fecha: / /

Programación de Distribución

Hoja de Ruta

Transportista:

N° Placa:

Chofer:

| N° de Secuencia | N° Pedido | Cliente | Distrito | Observación(*) |
|-----------------|-----------|---------|----------|----------------|
| 1 | | | | |
| 2 | | | | |
| 3 | | | | |
| 4 | | | | |
| 5 | | | | |
| 6 | | | | |
| 7 | | | | |
| 8 | | | | |
| 9 | | | | |
| 10 | | | | |

Transportista

Asistente de Distribución

(*) Llenar con condición de entrega: ventana horaria de entrega, embalado, paletizado, etc.

Anexo 5: Check List de entrega de pedidos

Blending S.A.C.

Fecha: / /

Programación de Distribución
Check-list de entrega de pedidos

Transportista:

N° Placa:

Chofer:

| N° Guía de Remisión | N° Pedido | Cliente | Estado(*) | Observación(**) |
|----------------------------|------------------|----------------|------------------|------------------------|
| | | | | |
| | | | | |
| | | | | |
| | | | | |
| | | | | |
| | | | | |
| | | | | |
| | | | | |
| | | | | |
| | | | | |

Transportista

Asistente de Distribución

(*) Llenar: Entregado, No entregado, Devolución

(**) Llenar: Conforme, dirección errónea, pedido incompleto, no solicitado, demora en fecha de entrega.

Anexo 6: Tarifario Transporte Local y Provincia

| Proveedor | Tipo | Punto de Llegada | | Carga útil (Kg) | Tipo de Negociación | | Peso (Kg) mínimo de recojo en almacén |
|------------------------------|-----------|------------------|-------------|-----------------|---------------------|---------------|---------------------------------------|
| | | Departamento | Provincia | | Tarifa Flat diario | Tarifa por Kg | |
| MAJUNTRANS S.A.C | Local | Lima | lima-callao | 1650 | S/220.00 | - | - |
| MAJUNTRANS S.A.C | Local | Lima | lima-callao | 3250 | S/372.00 | - | - |
| MAJUNTRANS S.A.C | Local | Lima | lima-callao | 1800 | S/240.00 | - | - |
| MAJUNTRANS S.A.C | Local | Lima | lima-callao | 2100 | S/280.00 | - | - |
| TRANSPORTES HINOJOSA EIRLTDA | Local | Lima | lima-callao | 7200 | S/570.00 | - | - |
| TRANSPORTES HINOJOSA EIRLTDA | Local | Lima | lima-callao | 5270 | S/410.00 | - | - |
| TRANSPORTES HINOJOSA EIRLTDA | Local | Lima | lima-callao | 3660 | S/335.00 | - | - |
| TRANSPORTES HINOJOSA EIRLTDA | Local | Lima | lima-callao | 2960 | S/290.00 | - | - |
| TRANSPORTES HINOJOSA EIRLTDA | Local | Lima | lima-callao | 4340 | S/425.00 | - | - |
| TRANSPORTES HINOJOSA EIRLTDA | Local | Lima | lima-callao | 4000 | S/391.00 | - | - |
| TRANSPORTES HINOJOSA EIRLTDA | Local | Lima | lima-callao | 3190 | S/312.00 | - | - |
| ALMONACIN TRANSPORTES SAC | Provincia | Junin | chanchamayo | - | - | S/0.23 | 4000 |
| ALMONACIN TRANSPORTES SAC | Provincia | Junin | huancayo | - | - | S/0.23 | 4000 |
| ALMONACIN TRANSPORTES SAC | Provincia | Junin | satipo | - | - | S/0.23 | 4000 |
| ALMONACIN TRANSPORTES SAC | Provincia | Junin | tarma | - | - | S/0.23 | 4000 |
| ALMONACIN TRANSPORTES SAC | Provincia | Junin | yauli | - | - | S/0.20 | 4000 |
| ALMONACIN TRANSPORTES SAC | Provincia | Ucayali | atalaya | - | - | S/0.25 | 4000 |
| AREQUIPA EXPRESO MARVISUR | Provincia | Amazonas | bagua | - | - | S/0.45 | 5000 |
| AREQUIPA EXPRESO MARVISUR | Provincia | Amazonas | chachapoyas | - | - | S/0.45 | 5000 |
| AREQUIPA EXPRESO MARVISUR | Provincia | Amazonas | utcubamba | - | - | S/0.45 | 5000 |
| AREQUIPA EXPRESO MARVISUR | Provincia | Ancash | carhuaz | - | - | S/0.25 | 5000 |
| AREQUIPA EXPRESO MARVISUR | Provincia | Ancash | casma | - | - | S/0.25 | 5000 |
| AREQUIPA EXPRESO MARVISUR | Provincia | Ancash | huaraz | - | - | S/0.27 | 5000 |
| AREQUIPA EXPRESO MARVISUR | Provincia | Ancash | huaylas | - | - | S/0.25 | 5000 |
| AREQUIPA EXPRESO MARVISUR | Provincia | Ancash | santa | - | - | S/0.27 | 5000 |
| AREQUIPA EXPRESO MARVISUR | Provincia | Ancash | yungay | - | - | S/0.25 | 5000 |
| AREQUIPA EXPRESO MARVISUR | Provincia | Arequipa | arequipa | - | - | S/0.40 | 5000 |
| AREQUIPA EXPRESO MARVISUR | Provincia | Arequipa | camana | - | - | S/0.40 | 5000 |
| AREQUIPA EXPRESO MARVISUR | Provincia | Arequipa | caraveli | - | - | S/0.40 | 5000 |
| AREQUIPA EXPRESO MARVISUR | Provincia | Arequipa | castilla | - | - | S/0.40 | 5000 |
| AREQUIPA EXPRESO MARVISUR | Provincia | Arequipa | caylloma | - | - | S/0.40 | 5000 |
| AREQUIPA EXPRESO MARVISUR | Provincia | Cajamarca | cajamarca | - | - | S/0.40 | 5000 |
| AREQUIPA EXPRESO MARVISUR | Provincia | Cajamarca | chota | - | - | S/0.60 | 5000 |
| AREQUIPA EXPRESO MARVISUR | Provincia | Cajamarca | jaen | - | - | S/0.60 | 5000 |

| | | | | | | | |
|---|-----------|---------------|----------------|---|---|--------|------|
| AREQUIPA EXPRESO MARVISUR | Provincia | Huanuco | ambo | - | - | S/0.40 | 5000 |
| AREQUIPA EXPRESO MARVISUR | Provincia | Ica | chinchu | - | - | S/0.30 | 5000 |
| AREQUIPA EXPRESO MARVISUR | Provincia | Ica | ica | - | - | S/0.30 | 5000 |
| AREQUIPA EXPRESO MARVISUR | Provincia | Ica | nazca | - | - | S/0.30 | 5000 |
| AREQUIPA EXPRESO MARVISUR | Provincia | Ica | pisco | - | - | S/0.30 | 5000 |
| AREQUIPA EXPRESO MARVISUR | Provincia | Junin | chanchamayo | - | - | S/0.25 | 5000 |
| AREQUIPA EXPRESO MARVISUR | Provincia | Junin | huancayo | - | - | S/0.25 | 5000 |
| AREQUIPA EXPRESO MARVISUR | Provincia | La libertad | viru | - | - | S/0.35 | 5000 |
| AREQUIPA EXPRESO MARVISUR | Provincia | Madre de dios | manu | - | - | S/0.40 | 5000 |
| AREQUIPA EXPRESO MARVISUR | Provincia | Madre de dios | tambopata | - | - | S/0.40 | 5000 |
| AREQUIPA EXPRESO MARVISUR | Provincia | Moquegua | ilo | - | - | S/0.40 | 5000 |
| AREQUIPA EXPRESO MARVISUR | Provincia | Moquegua | mariscal nieta | - | - | S/0.40 | 5000 |
| AREQUIPA EXPRESO MARVISUR | Provincia | Piura | sullana | - | - | S/0.25 | 5000 |
| AREQUIPA EXPRESO MARVISUR | Provincia | Piura | talara | - | - | S/0.25 | 5000 |
| AREQUIPA EXPRESO MARVISUR | Provincia | Puno | puno | - | - | S/0.25 | 5000 |
| AREQUIPA EXPRESO MARVISUR | Provincia | Puno | san roman | - | - | S/0.25 | 5000 |
| AREQUIPA EXPRESO MARVISUR | Provincia | San martin | tocache | - | - | S/0.45 | 5000 |
| AREQUIPA EXPRESO MARVISUR | Provincia | Tacna | tacna | - | - | S/0.50 | 5000 |
| AREQUIPA EXPRESO MARVISUR | Provincia | Tumbes | tumbes | - | - | S/0.50 | 5000 |
| AREQUIPA EXPRESO MARVISUR | Local | Lima | barranca | - | - | S/0.30 | 5000 |
| AREQUIPA EXPRESO MARVISUR | Local | Lima | cañete | - | - | S/0.30 | 5000 |
| AREQUIPA EXPRESO MARVISUR | Local | Lima | hualal | - | - | S/0.30 | 5000 |
| AREQUIPA EXPRESO MARVISUR | Local | Lima | huaura | - | - | S/0.30 | 5000 |
| AREQUIPA EXPRESO MARVISUR | Local | Lima | lima | - | - | S/0.30 | 5000 |
| CARGUEROS RAPIDOS Y SERVICIOS OPORTUNOS SAC | Provincia | Apurimac | abancay | - | - | S/0.40 | 2500 |
| CARGUEROS RAPIDOS Y SERVICIOS OPORTUNOS SAC | Provincia | Apurimac | andahuaylas | - | - | S/0.40 | 2500 |
| CARGUEROS RAPIDOS Y SERVICIOS OPORTUNOS SAC | Provincia | Cusco | anta | - | - | S/0.48 | 3000 |
| CARGUEROS RAPIDOS Y SERVICIOS OPORTUNOS SAC | Provincia | Cusco | cusco | - | - | S/0.48 | 3000 |
| CARGUEROS RAPIDOS Y SERVICIOS OPORTUNOS SAC | Provincia | Cusco | quispicanchi | - | - | S/0.48 | 3000 |
| CARGUEROS RAPIDOS Y SERVICIOS OPORTUNOS SAC | Provincia | Madre de dios | manu | - | - | S/0.35 | 3000 |
| CARGUEROS RAPIDOS Y SERVICIOS OPORTUNOS SAC | Provincia | Madre de dios | tambopata | - | - | S/0.35 | 3000 |
| EMPRESA DE TRANSP MARIN HERMANOS SAC | Provincia | Cajamarca | Cajabamba | - | - | S/0.30 | 3000 |
| EMPRESA DE TRANSP MARIN HERMANOS SAC | Provincia | Cajamarca | Cajamarca | - | - | S/0.30 | 3000 |

| | | | | | | | |
|--------------------------------------|-----------|-------------|------------------|---|---|--------|------|
| EMPRESA DE TRANSP MARIN HERMANOS SAC | Provincia | Cajamarca | chota | - | - | S/0.30 | 3000 |
| EMPRESA DE TRANSP MARIN HERMANOS SAC | Provincia | Cajamarca | jaen | - | - | S/0.30 | 3000 |
| GRAU LOGISTICA EXPRESS S.A.C. | Provincia | Amazonas | bongara | - | - | S/0.47 | 3200 |
| GRAU LOGISTICA EXPRESS S.A.C. | Provincia | Arequipa | arequipa | - | - | S/0.42 | 3200 |
| GRAU LOGISTICA EXPRESS S.A.C. | Provincia | Arequipa | caylloma | - | - | S/0.42 | 3200 |
| GRAU LOGISTICA EXPRESS S.A.C. | Provincia | Arequipa | islay | - | - | S/0.42 | 3200 |
| GRAU LOGISTICA EXPRESS S.A.C. | Provincia | La libertad | ascope | - | - | S/0.29 | 5000 |
| GRAU LOGISTICA EXPRESS S.A.C. | Provincia | La libertad | chepen | - | - | S/0.29 | 5000 |
| GRAU LOGISTICA EXPRESS S.A.C. | Provincia | La libertad | pacasmayo | - | - | S/0.29 | 5000 |
| GRAU LOGISTICA EXPRESS S.A.C. | Provincia | La libertad | trujillo | - | - | S/0.29 | 5000 |
| GRAU LOGISTICA EXPRESS S.A.C. | Provincia | La libertad | viru | - | - | S/0.29 | 5000 |
| GRAU LOGISTICA EXPRESS S.A.C. | Provincia | Lambayeque | chiclayo | - | - | S/0.29 | 5000 |
| GRAU LOGISTICA EXPRESS S.A.C. | Provincia | Lambayeque | lambayeque | - | - | S/0.29 | 5000 |
| GRAU LOGISTICA EXPRESS S.A.C. | Provincia | Piura | paita | - | - | S/0.40 | 5000 |
| GRAU LOGISTICA EXPRESS S.A.C. | Provincia | Piura | piura | - | - | S/0.40 | 5000 |
| GRAU LOGISTICA EXPRESS S.A.C. | Provincia | Piura | sechura | - | - | S/0.40 | 5000 |
| GRAU LOGISTICA EXPRESS S.A.C. | Provincia | Piura | sullana | - | - | S/0.40 | 5000 |
| GRAU LOGISTICA EXPRESS S.A.C. | Provincia | Piura | talara | - | - | S/0.40 | 5000 |
| GRUPO CARGUERO EXPRESS EIRL | Provincia | Apurimac | andahuaylas | - | - | S/0.40 | 3000 |
| JOVIZA | Provincia | Piura | paita | - | - | S/0.42 | 3000 |
| SERVICIOS Y TRANSPORTES NUÑEZ S.R.L. | Provincia | San martin | el dorado | - | - | S/0.75 | 3000 |
| SERVICIOS Y TRANSPORTES NUÑEZ S.R.L. | Provincia | San martin | mariscal caceres | - | - | S/0.75 | 3000 |
| SERVICIOS Y TRANSPORTES NUÑEZ S.R.L. | Provincia | San martin | moyobamba | - | - | S/0.85 | 3000 |
| SERVICIOS Y TRANSPORTES NUÑEZ S.R.L. | Provincia | San martin | rioja | - | - | S/0.85 | 3000 |
| SERVICIOS Y TRANSPORTES NUÑEZ S.R.L. | Provincia | San martin | san martin | - | - | S/0.75 | 3000 |
| SERVICIOS Y TRANSPORTES NUÑEZ S.R.L. | Provincia | San martin | tocache | - | - | S/0.85 | 3000 |
| SOCORRO CARGO EXPRESS | Provincia | Piura | paita | - | - | S/0.25 | 4000 |
| SOCORRO CARGO EXPRESS | Provincia | Piura | talara | - | - | S/0.25 | 4000 |
| SOLUCIONES INTEGRALES Y OPERACIONES | Provincia | Loreto | Maynas | - | - | S/0.50 | 8000 |
| SOLUCIONES INTEGRALES Y OPERACIONES | Provincia | Ucayali | atalaya | - | - | S/0.26 | 8000 |
| SOLUCIONES INTEGRALES Y OPERACIONES | Provincia | Ucayali | coronel portillo | - | - | S/0.26 | 8000 |
| SOLUCIONES INTEGRALES Y OPERACIONES | Provincia | Ucayali | padre abad | - | - | S/0.26 | 8000 |

| | | | | | | | |
|-----------------------------|-----------|----------|---------------|---|---|--------|------|
| TRANSERVIS CARGO | Provincia | Ayacucho | Huamanga | - | - | S/0.35 | 5000 |
| TRANSPORTES CALIFORNIA S.A. | Provincia | Junin | huancayo | - | - | S/0.14 | 5000 |
| TRANSPORTES SANSON | Provincia | Huanuco | Ambo | - | - | S/0.40 | 7000 |
| TRANSPORTES SANSON | Provincia | Huanuco | Huanuco | - | - | S/0.18 | 7000 |
| TRANSPORTES SANSON | Provincia | Huanuco | Leoncio prado | - | - | S/0.40 | 7000 |

Anexo 7: Análisis ABC

| Cód. Producto | Descripción | Precio Unitario (S/) | Demanda | Valor Venta (S/) | % Participación Individual | % Participación Acumulada | Clasificación |
|---------------|---|----------------------|---------|------------------|----------------------------|---------------------------|---------------|
| 310210420 | CAM2 TURBO DIESEL D SAE 50 CF (CIL 55GL) | S/121.13 | 105 | S/12,718.65 | 0.26% | 0.26% | A |
| 310201824 | CAM2 GRAPHITE GREASE NLGI 2 (CIL 400LB) | S/118.17 | 104 | S/12,289.68 | 0.25% | 0.51% | A |
| 310207720 | CAM2 SUPER 2T API TB (CIL 55GL) | S/121.35 | 101 | S/12,256.35 | 0.25% | 0.77% | A |
| 320120020 | CHEVRON URSA HYDRAULIC OIL 10W (CIL 55GL) | S/122.32 | 100 | S/12,232.00 | 0.25% | 1.02% | A |
| 320122820 | CHEVRON SUPREME GF4 MOTOR OIL 10W-30 (CIL 55GL) | S/120.19 | 101 | S/12,139.19 | 0.25% | 1.27% | A |
| 320210121 | CAM2 TRANSFORMER OIL INHIBITED (CIL 200L) | S/116.17 | 104 | S/12,081.68 | 0.25% | 1.52% | A |
| 340120320 | CHEVRON WAY OIL VISTAC ISO 220 (CIL 55GL) | S/115.43 | 104 | S/12,004.72 | 0.25% | 1.76% | A |
| 320119024 | CHEVRON ULTI-PLEX SYNTHETIC GREASE 1.5 (CIL 400LB) | S/113.48 | 105 | S/11,915.40 | 0.25% | 2.01% | A |
| 310216520 | GULF MERIT ISO 100 (CIL 55GL) | S/120.29 | 99 | S/11,908.71 | 0.25% | 2.25% | A |
| 310224320 | CAM2 HEAT TRANSFER OIL ISO 100 (CIL 55GL) | S/123.43 | 96 | S/11,849.28 | 0.24% | 2.50% | A |
| 320154325 | CHEVRON- CRATER 2X FLUIDS (CIL 459LB) | S/113.49 | 104 | S/11,802.96 | 0.24% | 2.74% | A |
| 340111020 | CHEVRON MEROPA ISO 460 (CIL 55GL) | S/120.66 | 95 | S/11,462.70 | 0.24% | 2.98% | A |
| 320109520 | CHEVRON HDAX 5200 LOW ASH GAS ENGINE OIL SAE 40 (CIL 55GL) | S/111.10 | 103 | S/11,443.30 | 0.24% | 3.21% | A |
| 320119520 | CHEVRON URSA HD AK SAE 25W-50 (CIL 55GL) | S/109.05 | 103 | S/11,232.15 | 0.23% | 3.44% | A |
| 320111924 | CHEVRON MOLY GREASE EP 2 (CIL 400LB) | S/114.09 | 97 | S/11,066.73 | 0.23% | 3.67% | A |
| 310201520 | CAM2 GL-1 SAE 250 (CIL 55GL) | S/105.10 | 105 | S/11,035.50 | 0.23% | 3.90% | A |
| 320209320 | CAM2 TAURO 22 (CIL 55GL) | S/116.80 | 94 | S/10,979.20 | 0.23% | 4.12% | A |
| 340113020 | CHEVRON RANDO HD ISO 100 (CIL 55GL) | S/105.45 | 104 | S/10,966.80 | 0.23% | 4.35% | A |
| 310213420 | GULF EP LUBRICANT HD ISO 150 (CIL 55GL) | S/115.43 | 95 | S/10,965.85 | 0.23% | 4.58% | A |
| 320118120 | CHEVRON TEGRA SYNTHETIC GEAR LUBRICANT ISO 460 (CIL 55GL) | S/119.96 | 91 | S/10,916.36 | 0.22% | 4.80% | A |
| 340110620 | CHEVRON MEROPA ISO 150 (CIL 55GL) | S/105.50 | 103 | S/10,866.50 | 0.22% | 5.02% | A |
| 320111824 | CHEVRON MOLY GREASE EP 1 (CIL 400LB) | S/107.54 | 101 | S/10,861.54 | 0.22% | 5.25% | A |
| 320603020 | CHEVRON HDAX PF ANTIFREEZE/COOLANT -PREMIXED (CIL 55GL) | S/118.86 | 91 | S/10,816.26 | 0.22% | 5.47% | A |
| 320115720 | CHEVRON RPM UNIVERSAL GEAR LUBRICANT SAE 85W-140 (CIL 55GL) | S/120.90 | 89 | S/10,760.10 | 0.22% | 5.69% | A |
| 320110920 | CHEVRON MEROPA ISO 320 (CIL 55GL) | S/121.43 | 88 | S/10,685.84 | 0.22% | 5.91% | A |
| 310218220 | GULF SUPERFLEET SUPREME SAE 15W-40 (CIL 55GL) | S/103.23 | 103 | S/10,632.69 | 0.22% | 6.13% | A |
| 310216020 | GULF HT FLUID TO-4 SAE 50 (CIL 55GL) | S/108.45 | 98 | S/10,628.10 | 0.22% | 6.35% | A |
| 320136720 | CHEVRON MULTIGEAR LS SAE 80W-90 (CIL 55GL) | S/115.43 | 92 | S/10,619.56 | 0.22% | 6.57% | A |

| | | | | | | | |
|-----------|---|----------|-----|-------------|-------|--------|---|
| 310215520 | GULF HARMONY ISO 32 (CIL 55GL) | S/102.10 | 104 | S/10,618.40 | 0.22% | 6.79% | A |
| 320223202 | CHEVRON CLARITY SYNTHETIC MACHINE OIL 320 (CIL 55GL) | S/121.98 | 87 | S/10,612.26 | 0.22% | 7.00% | A |
| 320700320 | CHEVRON DELO ELC ANTIFREEZE/COOLANT - PREMIXED 50/50 (CIL 55GL) | S/119.23 | 89 | S/10,611.47 | 0.22% | 7.22% | A |
| 340153820 | CHEVRON TRACTOR FLUID (CIL 55GL) | S/115.90 | 91 | S/10,546.90 | 0.22% | 7.44% | A |
| 310217620 | GULF SUPER DIESEL PLUS SAE 25W-60 (CIL 55GL) | S/105.45 | 100 | S/10,545.00 | 0.22% | 7.66% | A |
| 310201120 | CAM2 GEAR LUBRICANT SAE 80W-90 GL-5 (CIL 55GL) | S/118.40 | 89 | S/10,537.60 | 0.22% | 7.87% | A |
| 340111520 | CHEVRON MEROPA ULTRA GEAR LUBRICANT 220 (CIL 55GL) | S/113.06 | 92 | S/10,401.52 | 0.21% | 8.09% | A |
| 310203624 | CAM2 LITHIUM MP GREASE S EP 2 (CIL 400LB) | S/105.10 | 98 | S/10,299.80 | 0.21% | 8.30% | A |
| 320205020 | CAM2 SUPER XHD PREMIUM SYNBLEND 15W-40 API CK-4/SN (CIL 55GL) | S/109.95 | 93 | S/10,225.35 | 0.21% | 8.51% | A |
| 310216620 | GULF MERIT ISO 150 (CIL 55GL) | S/108.70 | 94 | S/10,217.80 | 0.21% | 8.72% | A |
| 310200520 | CAM2 CUTTING OIL CF 22G (CIL 55GL) | S/117.43 | 87 | S/10,216.41 | 0.21% | 8.93% | A |
| 320207124 | CAM2 RACE 3 GREASE NLGI 3 (CIL 400LB) | S/105.32 | 97 | S/10,216.04 | 0.21% | 9.14% | A |
| 320601321 | GULF ANTIFREEZE (CIL 200L) | S/97.23 | 105 | S/10,209.15 | 0.21% | 9.35% | A |
| 320131720 | CHEVRON- TARO 16 XD 30 (CIL 55GL) | S/112.45 | 90 | S/10,120.50 | 0.21% | 9.56% | A |
| 320103720 | CHEVRON DELO 400 LE SYNTHETIC SAE 5W-40 (CIL 55GL) | S/97.32 | 103 | S/10,023.96 | 0.21% | 9.77% | A |
| 320601421 | GULF ANTIFREEZE 40/60 (CIL 200L) | S/109.34 | 91 | S/9,949.94 | 0.20% | 9.97% | A |
| 340113420 | CHEVRON RANDO HD ISO 46 (CIL 55GL) | S/104.43 | 95 | S/9,920.85 | 0.20% | 10.18% | A |
| 310213220 | GULF HARMONY AW PLUS 68 (CIL 55GL) | S/100.95 | 98 | S/9,893.10 | 0.20% | 10.38% | A |
| 320113020 | CHEVRON RANDO HD ISO 100 (CIL 55GL) | S/101.75 | 97 | S/9,869.75 | 0.20% | 10.58% | A |
| 320105520 | CHEVRON DELO TORQFORCE SAE 30 (CIL 55GL) | S/103.54 | 95 | S/9,836.30 | 0.20% | 10.78% | A |
| 320119120 | CHEVRON ULTRA GEAR LUBRICANT 220 (CIL 55GL) | S/111.30 | 88 | S/9,794.40 | 0.20% | 10.99% | A |
| 310207424 | CAM2 RODACAM GREASE NLGI 0 (CIL 400LB) | S/98.54 | 99 | S/9,755.46 | 0.20% | 11.19% | A |
| 320131920 | CHEVRON- TARO 30 DP 40 (CIL 55GL) | S/102.50 | 95 | S/9,737.50 | 0.20% | 11.39% | A |
| 340114420 | CHEVRON REGAL R&O ISO 150 (CIL 55GL) | S/104.60 | 93 | S/9,727.80 | 0.20% | 11.59% | A |
| 310213820 | GULF FIDELITY ISO 100 (CIL 55GL) | S/109.70 | 88 | S/9,653.60 | 0.20% | 11.79% | A |
| 320106624 | CHEVRON FM GREASE EP 0 (CIL 400LB) | S/93.12 | 103 | S/9,591.36 | 0.20% | 11.98% | A |
| 320103320 | CHEVRON CLARITY SYNTHETIC HYDRAULIC OIL AW 46 (CIL 55GL) | S/91.23 | 105 | S/9,579.15 | 0.20% | 12.18% | A |
| 320129820 | CHEVRON- MEROPA ISO 220 (CIL 55GL) | S/104.67 | 91 | S/9,524.97 | 0.20% | 12.38% | A |
| 320117323 | CHEVRON TALCOR OGP IV 0 (CIL 180KG) | S/121.98 | 78 | S/9,514.44 | 0.20% | 12.57% | A |
| 320113120 | CHEVRON RANDO HD ISO 150 (CIL 55GL) | S/120.43 | 79 | S/9,513.97 | 0.20% | 12.77% | A |
| 320129920 | CHEVRON- MEROPA ISO 320 (CIL 55GL) | S/123.45 | 77 | S/9,505.65 | 0.20% | 12.96% | A |
| 320119720 | CHEVRON URSA HD SAE 30 (CIL 55GL) | S/119.45 | 79 | S/9,436.55 | 0.19% | 13.16% | A |

| | | | | | | | |
|-----------|--|----------|-----|------------|-------|--------|---|
| 310214520 | GULF HARMONY AW ISO 100 (CIL 55GL) | S/96.60 | 97 | S/9,370.20 | 0.19% | 13.35% | A |
| 320112520 | CHEVRON MULTIGEAR LUBRICANT EP SAE 80W-90 (CIL 55GL) | S/91.65 | 102 | S/9,348.30 | 0.19% | 13.54% | A |
| 320110327 | CHEVRON MARFAK MULTIPURPOSE 2 (CIL 375LB) | S/103.86 | 90 | S/9,347.40 | 0.19% | 13.74% | A |
| 340136420 | CHEVRON GST 2300 ISO 32 (CIL 55GL) | S/97.05 | 96 | S/9,316.80 | 0.19% | 13.93% | A |
| 320112324 | CHEVRON MULTIFAK EP 1 (CIL 400LB) | S/100.06 | 93 | S/9,305.58 | 0.19% | 14.12% | A |
| 320136420 | CHEVRON GST 2300 ISO 32 (CIL 55GL) | S/96.76 | 96 | S/9,288.96 | 0.19% | 14.31% | A |
| 320223020 | CHEVRON MEROPA SYNTHETIC EP 320 (CIL 55GL) | S/95.50 | 97 | S/9,263.50 | 0.19% | 14.50% | A |
| 320102720 | CHEVRON CAPELLA P 68 (CIL 55GL) | S/94.50 | 98 | S/9,261.00 | 0.19% | 14.69% | A |
| 310210720 | CAM2 TURBO PLUS SAE 10W CF (CIL 55GL) | S/91.30 | 101 | S/9,221.30 | 0.19% | 14.88% | A |
| 320106424 | CHEVRON DURA-LITH GREASE EP 1 (CIL 400LB) | S/118.96 | 77 | S/9,159.92 | 0.19% | 15.07% | A |
| 320132920 | CHEVRON- URSA EXTRA DUTY SAE 40 (CIL 55GL) | S/121.76 | 75 | S/9,132.00 | 0.19% | 15.26% | A |
| 320600720 | CHEVRON HAVOLINE CONVENTIONAL AF/C CONC. (CIL 55GL) | S/91.20 | 100 | S/9,120.00 | 0.19% | 15.45% | A |
| 310218120 | GULF SUPER DUTY XLE SAE 15W-40 (CIL 55GL) | S/116.07 | 78 | S/9,053.46 | 0.19% | 15.63% | A |
| 310216420 | GULF MAX X SAE 20W-50 (CIL 55GL) | S/100.02 | 90 | S/9,001.80 | 0.19% | 15.82% | A |
| 320113520 | CHEVRON RANDO HD ISO 68 (CIL 55GL) | S/108.43 | 82 | S/8,891.26 | 0.18% | 16.00% | A |
| 320109420 | CHEVRON HDAX 3200 LOW ASH GAS ENGINE OIL SAE 40 (CIL 55GL) | S/103.54 | 85 | S/8,800.90 | 0.18% | 16.18% | A |
| 310212320 | CAM2 WHITE NEEDLE 22 (CIL 55GL) | S/90.67 | 97 | S/8,794.99 | 0.18% | 16.36% | A |
| 310206620 | CAM2 MPT TORQUE FLUID TO-4 SAE 10W (CIL 55GL) | S/90.45 | 97 | S/8,773.65 | 0.18% | 16.54% | A |
| 310217820 | GULF SUPER DUTY CF SAE 40 (CIL 55GL) | S/88.98 | 98 | S/8,720.04 | 0.18% | 16.72% | A |
| 320111020 | CHEVRON MEROPA ISO 460 (CIL 55GL) | S/105.76 | 82 | S/8,672.32 | 0.18% | 16.90% | A |
| 320136520 | CHEVRON MEROPA WM 460 (CIL 55GL) | S/110.96 | 78 | S/8,654.88 | 0.18% | 17.08% | A |
| 310216220 | GULF MAX X SAE 10W-30 (CIL 55GL) | S/123.43 | 70 | S/8,640.10 | 0.18% | 17.26% | A |
| 320103120 | CHEVRON CETUS PAO 32 (CIL 55GL) | S/88.54 | 97 | S/8,588.38 | 0.18% | 17.43% | A |
| 310200620 | CAM2 CUTTING OIL CF G (CIL 55GL) | S/81.65 | 105 | S/8,573.25 | 0.18% | 17.61% | A |
| 310201320 | CAM2 GL-1 SAE 140 (CIL 55 GL) | S/81.53 | 105 | S/8,560.65 | 0.18% | 17.79% | A |
| 320116221 | CHEVRON SUGARTEX HEAVY (CIL 200L) | S/113.90 | 75 | S/8,542.50 | 0.18% | 17.96% | A |
| 340600620 | CHEVRON DELO ELC ANTIFREEZE/COOLANT PREMIX. 50/50 (CIL 55GL) | S/113.50 | 75 | S/8,512.50 | 0.18% | 18.14% | A |
| 340110920 | CHEVRON MEROPA ISO 320 (CIL 55GL) | S/91.30 | 93 | S/8,490.90 | 0.17% | 18.31% | A |
| 310224920 | MAXXOIL ACEITE DIESEL CD SAE 50 LV (CIL 55GL) | S/111.65 | 76 | S/8,485.40 | 0.17% | 18.49% | A |
| 320110820 | CHEVRON MEROPA ISO 220 (CIL 55GL) | S/97.50 | 87 | S/8,482.50 | 0.17% | 18.66% | A |
| 340224224 | CHEVRON SIL-X GREASE EP NLGI 1 (CIL 400LB) | S/114.54 | 74 | S/8,475.96 | 0.17% | 18.83% | A |
| 320209420 | CAM2 TAURO B22 (CIL 55GL) | S/114.23 | 74 | S/8,453.02 | 0.17% | 19.01% | A |

| | | | | | | | |
|-----------|---|----------|----|------------|-------|--------|---|
| 320130020 | CHEVRON- MEROPA ISO 460 (CIL 55GL) | S/89.65 | 94 | S/8,427.10 | 0.17% | 19.18% | A |
| 320120220 | CHEVRON URSA SUPER TD SAE 15W-40 (CIL 55GL) | S/121.45 | 69 | S/8,380.05 | 0.17% | 19.35% | A |
| 320212520 | CHEVRON DELO 400 MGX SAE 15W-40 (CIL 55GL) | S/91.27 | 91 | S/8,305.57 | 0.17% | 19.53% | A |
| 340212720 | CHEVRON RANDO HD ISO 68 (CIL 55GL) | S/123.74 | 67 | S/8,290.58 | 0.17% | 19.70% | A |
| 310212920 | GULF ATF DX III (CIL 55GL) | S/97.52 | 85 | S/8,289.20 | 0.17% | 19.87% | A |
| 310217320 | GULF CREST EP ISO 68 (CIL 55GL) | S/91.18 | 90 | S/8,206.20 | 0.17% | 20.04% | A |
| 310135328 | MAXXOIL GRASA CALCIO AMBAR 3-LAMBDA C (CIL 397LB) | S/102.42 | 80 | S/8,193.60 | 0.17% | 20.20% | A |
| 320106320 | CHEVRON DRIVE TRAIN FLUID HD SAE 60 (CIL 55GL) | S/103.62 | 79 | S/8,185.98 | 0.17% | 20.37% | A |
| 320110520 | CHEVRON MEROPA ISO 1000 (CIL 55GL) | S/86.92 | 94 | S/8,170.48 | 0.17% | 20.54% | A |
| 310212420 | CAM2 WHITE NEEDLE 32 (CIL 55GL) | S/95.17 | 85 | S/8,089.45 | 0.17% | 20.71% | A |
| 320102620 | CHEVRON BRIGHT-CUT METALWORKING FLUID AH (CIL 55GL) | S/92.73 | 87 | S/8,067.51 | 0.17% | 20.87% | A |
| 320131020 | CHEVRON- RANDO HD ISO 46 (CIL 55GL) | S/120.38 | 67 | S/8,065.46 | 0.17% | 21.04% | A |
| 310700520 | CAM2 HD ELC ANTIFREEZE PREDILUTED 50/50 (CIL 55GL) | S/91.46 | 88 | S/8,048.48 | 0.17% | 21.21% | A |
| 320223620 | CHEVRON- WAY LUBRICANT ISO 68 (CIL 55GL) | S/116.62 | 69 | S/8,046.78 | 0.17% | 21.37% | A |
| 310227228 | MAXXOIL GRASA BLACK CHASSIS 3 (CIL 397LB) | S/95.23 | 84 | S/7,999.32 | 0.16% | 21.54% | A |
| 310203324 | CAM2 LITHIUM MP GREASE EP 1 (CIL 400LB) | S/123.05 | 65 | S/7,998.25 | 0.16% | 21.70% | A |
| 340114320 | CHEVRON REGAL R&O ISO 100 (CIL 55GL) | S/108.05 | 74 | S/7,995.70 | 0.16% | 21.86% | A |
| 320105720 | CHEVRON DELO TORQFORCE SAE 60 (CIL 55GL) | S/107.93 | 74 | S/7,986.82 | 0.16% | 22.03% | A |
| 320104520 | CHEVRON DELO GEAR ESI SAE 85W-140 (CIL 55GL) | S/112.18 | 71 | S/7,964.78 | 0.16% | 22.19% | A |
| 310214820 | GULF HARMONY AW ISO 220 (CIL 55GL) | S/107.48 | 74 | S/7,953.52 | 0.16% | 22.36% | A |
| 320112824 | CHEVRON OPEN GEAR LUBRICANT 250 NC (CIL 400LB) | S/94.62 | 84 | S/7,948.08 | 0.16% | 22.52% | A |
| 310215920 | GULF HT FLUID TO-4 SAE 30 (CIL 55GL) | S/96.04 | 82 | S/7,875.28 | 0.16% | 22.68% | A |
| 320115420 | CHEVRON RPM SYNTHETIC GEAR LUBRICANT SAE 75W-90 (CIL 55GL) | S/88.07 | 89 | S/7,838.23 | 0.16% | 22.84% | A |
| 320105620 | CHEVRON DELO TORQFORCE SAE 50 (CIL 55GL) | S/90.02 | 87 | S/7,831.74 | 0.16% | 23.00% | A |
| 320102120 | CHEVRON AUTOMATIC TRANSMISSION FLUID MD-3 (CIL 55GL) | S/84.90 | 92 | S/7,810.80 | 0.16% | 23.17% | A |
| 320102221 | CHEVRON BAMBURI OIL 220 GB (CIL 200L) | S/91.60 | 85 | S/7,786.00 | 0.16% | 23.33% | A |
| 310225420 | MAXXOIL ACEITE DIESEL CF-4 SAE 25W-60 (CIL 55GL) | S/116.20 | 67 | S/7,785.40 | 0.16% | 23.49% | A |
| 310214720 | GULF HARMONY ISO 100 (CIL 55GL) | S/116.14 | 67 | S/7,781.38 | 0.16% | 23.65% | A |
| 320119820 | CHEVRON URSA HD SAE 40 (CIL 55GL) | S/104.73 | 74 | S/7,750.02 | 0.16% | 23.81% | A |
| 320133220 | CHEVRON- URSA LA-3 SAE 40 (CIL 55GL) | S/79.04 | 97 | S/7,666.88 | 0.16% | 23.96% | A |
| 320600820 | CHEVRON HAVOLINE CONVENTIONAL AF/C PREMIX. 50/50 (CIL 55GL) | S/106.05 | 72 | S/7,635.60 | 0.16% | 24.12% | A |
| 320209520 | CAM2 TAURO 32 (CIL 55GL) | S/92.70 | 82 | S/7,601.40 | 0.16% | 24.28% | A |

| | | | | | | | |
|-----------|--|----------|-----|------------|-------|--------|---|
| 340117020 | CHEVRON SUPREME MOTOR OIL SAE 20W-50 SN (CIL 55GL) | S/110.08 | 69 | S/7,595.52 | 0.16% | 24.43% | A |
| 310215420 | GULF HARMONY ISO 22 (CIL 55GL) | S/110.07 | 69 | S/7,594.83 | 0.16% | 24.59% | A |
| 320105820 | CHEVRON DELO TRANSMISSION FLUID ESI 40 (CIL 55GL) | S/87.07 | 87 | S/7,575.09 | 0.16% | 24.75% | A |
| 320601120 | CHEVRON HEAVY DUTY COOLANT AF PHOSPHATE FREE PREDIL 50/50 (CIL 55GL) | S/90.04 | 84 | S/7,563.36 | 0.16% | 24.90% | A |
| 310200514 | CAM2 CAMTAC E (BAL 35LB) | S/74.06 | 102 | S/7,554.12 | 0.16% | 25.06% | A |
| 320135214 | CHEVRON DELO GREASE EP-2 (BAL 35LB) | S/77.06 | 98 | S/7,551.88 | 0.16% | 25.21% | A |
| 320120110 | CHEVRON URSA PREMIUM TDX PLUS SAE 15W-40 (BAL 5GL) | S/74.01 | 102 | S/7,549.02 | 0.16% | 25.37% | A |
| 310225220 | MAXXOIL STAR MAXX SPECIAL DIESEL MULTIGRADO SAE 25W-60 (CIL 55GL) | S/113.80 | 66 | S/7,510.80 | 0.15% | 25.52% | A |
| 340223920 | CHEVRON MEROPA ULTRA GEAR LUBRICANT 680 (CIL 55GL) | S/85.60 | 87 | S/7,447.20 | 0.15% | 25.68% | A |
| 320112120 | CHEVRON MULTI VEHICLE ATF (CIL 55GL) | S/111.10 | 67 | S/7,443.70 | 0.15% | 25.83% | A |
| 320109320 | CHEVRON HDAX 3100 ASHLESS GAS ENGINE OIL SAE 40 (CIL 55GL) | S/84.40 | 88 | S/7,427.20 | 0.15% | 25.98% | A |
| 320213020 | GULF TRANSCRET I (CIL 55GL) | S/97.06 | 76 | S/7,376.56 | 0.15% | 26.13% | A |
| 320118620 | CHEVRON GEAR OIL GL-1 SAE 140 (CIL 55GL) | S/80.07 | 92 | S/7,366.44 | 0.15% | 26.28% | A |
| 320120420 | CHEVRON WAY OIL VISTAC ISO 68 (CIL 55GL) | S/80.90 | 91 | S/7,361.90 | 0.15% | 26.44% | A |
| 310214120 | GULF GEAR MP SAE 80W-90 (CIL 55GL) | S/82.70 | 89 | S/7,360.30 | 0.15% | 26.59% | A |
| 320103820 | CHEVRON DELO 400 MGX SAE 15W-40 (CIL 55GL) | S/113.05 | 65 | S/7,348.25 | 0.15% | 26.74% | A |
| 320112214 | CHEVRON MULTIFAK EP 000 (BAL 35LB) | S/76.22 | 96 | S/7,317.12 | 0.15% | 26.89% | A |
| 310200920 | CAM2 BAMBURI OIL ISO 220 (CIL 55GL) | S/90.24 | 81 | S/7,309.44 | 0.15% | 27.04% | A |
| 340112520 | CHEVRON MULTIGEAR LUBRICANT EP SAE 80W-90 (CIL 55GL) | S/88.90 | 82 | S/7,289.80 | 0.15% | 27.19% | A |
| 320212511 | CHEVRON DELO 400 MGX SAE 15W-40 (BAL 2.5GL) | S/76.60 | 95 | S/7,277.00 | 0.15% | 27.34% | A |
| 310213223 | GULF CROWN EP 2 (CIL 180KG) | S/113.60 | 64 | S/7,270.40 | 0.15% | 27.49% | A |
| 310224510 | MAXXOIL ACEITE DIESEL CD SAE 40 (BAL 5GL) | S/75.60 | 96 | S/7,257.60 | 0.15% | 27.64% | A |
| 320700220 | GULF COOLANT XLL-N 50 (CIL 55GL) | S/79.66 | 91 | S/7,249.06 | 0.15% | 27.79% | A |
| 310213620 | GULF EP LUBRICANT HD ISO 320 (CIL 55GL) | S/112.80 | 64 | S/7,219.20 | 0.15% | 27.94% | A |
| 320112620 | CHEVRON MULTIGEAR LUBRICANT EP SAE 85W-140 (CIL 55GL) | S/116.17 | 62 | S/7,202.54 | 0.15% | 28.08% | A |
| 320600620 | CHEVRON DELO ELC ANTIFREEZE/COOLANT PREMIX. 50/50 (CIL 55GL) | S/115.70 | 62 | S/7,173.40 | 0.15% | 28.23% | A |
| 340109520 | CHEVRON HDAX 5200 LOW ASH GAS ENGINE OIL SAE 40 (CIL 55GL) | S/80.60 | 89 | S/7,173.40 | 0.15% | 28.38% | A |
| 320114120 | CHEVRON RANDO HDZ ISO 68 (CIL 55GL) | S/119.50 | 60 | S/7,170.00 | 0.15% | 28.53% | A |
| 310217520 | GULF SUPER DIESEL PLUS SAE 25W-50 (CIL 55GL) | S/121.50 | 59 | S/7,168.50 | 0.15% | 28.67% | A |
| 320114320 | CHEVRON REGAL R&O ISO 100 (CIL 55GL) | S/102.10 | 70 | S/7,147.00 | 0.15% | 28.82% | A |
| 320131820 | CHEVRON- TARO 16 XD 40 (CIL 55GL) | S/100.60 | 71 | S/7,142.60 | 0.15% | 28.97% | A |
| 310204810 | CAM2 MAGNUM MOTOR OIL SAE 40 SF (BAL 5GL) | S/73.60 | 97 | S/7,139.20 | 0.15% | 29.12% | A |

| | | | | | | | |
|-----------|---|----------|-----|------------|-------|--------|---|
| 310215720 | GULF HARMONY ISO 68 (CIL 55GL) | S/80.01 | 89 | S/7,120.89 | 0.15% | 29.26% | A |
| 310211210 | CAM2 TURBO SUPER SAE 15W-40 CH-4 (BAL 5GL) | S/71.20 | 100 | S/7,120.00 | 0.15% | 29.41% | A |
| 320101410 | CHEVRON 1000 THF (BAL 5GL) | S/74.90 | 95 | S/7,115.50 | 0.15% | 29.56% | A |
| 310210220 | CAM2 TURBO DIESEL D SAE 30 CF (CIL 55GL) | S/112.80 | 63 | S/7,106.40 | 0.15% | 29.70% | A |
| 320130727 | CHEVRON- MULTIFAK EP 2 (CIL 375LB) | S/89.80 | 79 | S/7,094.20 | 0.15% | 29.85% | A |
| 310215620 | GULF HARMONY ISO 46 (CIL 55GL) | S/119.70 | 59 | S/7,062.30 | 0.15% | 29.99% | A |
| 320132227 | CHEVRON- THERMATEX EP 2 (CIL 375LB) | S/117.67 | 60 | S/7,060.20 | 0.15% | 30.14% | A |
| 320223120 | CHEVRON DELO GOLD ULTRA X SAE 15W-40 (CIL 55GL) | S/119.20 | 59 | S/7,032.80 | 0.14% | 30.28% | A |
| 310225520 | MAXXOIL ACEITE DIESEL V SAE 25W-50 CF-4 (CIL 55GL) | S/101.87 | 69 | S/7,029.03 | 0.14% | 30.43% | A |
| 310226310 | MAXXOIL ACEITE HIDROLINA ISO 68 (BAL 5GL) | S/67.54 | 104 | S/7,024.16 | 0.14% | 30.57% | A |
| 320115820 | CHEVRON SOLUBLE OIL B (CIL 55GL) | S/79.60 | 88 | S/7,004.80 | 0.14% | 30.72% | A |
| 320118924 | CHEVRON ULTI-PLEX GREASE EP 2 (CIL 400LB) | S/116.64 | 60 | S/6,998.40 | 0.14% | 30.86% | A |
| 320111010 | CHEVRON MEROPA ISO 460 (BAL 5GL) | S/71.27 | 98 | S/6,984.46 | 0.14% | 31.00% | A |
| 320113720 | CHEVRON RANDO HDZ ISO 32 (CIL 55GL) | S/94.30 | 74 | S/6,978.20 | 0.14% | 31.15% | A |
| 310202510 | CAM2 HYDROFLUID AW ISO 46 (BAL 5GL) | S/74.19 | 94 | S/6,973.86 | 0.14% | 31.29% | A |
| 310211920 | CAM2 ULTRA INDUSTRIAL GEAR LUBE ISO 320 (CIL 55GL) | S/92.80 | 75 | S/6,960.00 | 0.14% | 31.43% | A |
| 320106820 | CHEVRON GST OIL ISO 46 (CIL 55GL) | S/123.85 | 56 | S/6,935.60 | 0.14% | 31.58% | A |
| 340116920 | CHEVRON SUPREME MOTOR OIL SAE 10W-40 (CIL 55GL) | S/92.43 | 75 | S/6,932.25 | 0.14% | 31.72% | A |
| 310225110 | MAXXOIL ACEITE DIESEL CF-2 SAE 40 (BAL 5GL) | S/68.16 | 101 | S/6,884.16 | 0.14% | 31.86% | A |
| 320127920 | CHEVRON- DIESEL ENGINE OIL 13 SAE 50 (CIL 55GL) | S/88.19 | 78 | S/6,878.82 | 0.14% | 32.00% | A |
| 320112724 | CHEVRON OPEN GEAR LUBRICANT 100 NC (CIL 400LB) | S/89.19 | 77 | S/6,867.63 | 0.14% | 32.14% | A |
| 320102920 | CHEVRON CETUS DE 100 (CIL 55GL) | S/99.23 | 69 | S/6,846.87 | 0.14% | 32.29% | A |
| 320113320 | CHEVRON RANDO HD ISO 32 (CIL 55GL) | S/112.22 | 61 | S/6,845.42 | 0.14% | 32.43% | A |
| 320115310 | CHEVRON RPM HEAVY DUTY MOTOR OIL SAE 15W-40 (BAL 5GL) | S/72.65 | 94 | S/6,829.10 | 0.14% | 32.57% | A |
| 310211620 | CAM2 TURBO TRUCK SAE 25W-50 CH-4 (CIL 55GL) | S/86.27 | 79 | S/6,815.33 | 0.14% | 32.71% | A |
| 340105620 | CHEVRON DELO TORQFORCE SAE 50 (CIL 55GL) | S/93.36 | 73 | S/6,815.28 | 0.14% | 32.85% | A |
| 320223420 | CHEVRON CETUS PAO 68 (CIL 55GL) | S/109.26 | 62 | S/6,774.12 | 0.14% | 32.99% | A |
| 310134021 | GULF TRANSFORMER OIL INHIBITED (CIL 200L) | S/109.16 | 62 | S/6,767.92 | 0.14% | 33.13% | A |
| 320209620 | CAM2 TAURO N 100 (CIL 55GL) | S/82.45 | 82 | S/6,760.90 | 0.14% | 33.27% | A |
| 340212520 | CHEVRON DELO 400 MGX SAE 15W-40 (CIL 55GL) | S/99.38 | 68 | S/6,757.84 | 0.14% | 33.40% | A |
| 320700120 | CAM2 ANTIFREEZE & SUMMER COOLANT (CIL 55GL) | S/115.78 | 58 | S/6,715.24 | 0.14% | 33.54% | A |
| 310215010 | GULF HARMONY AW ISO 46 (BAL 5GL) | S/75.45 | 89 | S/6,715.05 | 0.14% | 33.68% | A |

| | | | | | | | |
|-----------|---|----------|-----|------------|-------|--------|---|
| 310200610 | CAM2 CUTTING OIL CF G (BAL 5GL) | S/74.46 | 90 | S/6,701.40 | 0.14% | 33.82% | A |
| 310224620 | MAXXOIL ACEITE DIESEL CD SAE 40 AZUL (CIL 55GL) | S/106.29 | 63 | S/6,696.27 | 0.14% | 33.96% | A |
| 320136120 | CHEVRON MEROPA XL 320 (CIL 55GL) | S/111.19 | 60 | S/6,671.40 | 0.14% | 34.09% | A |
| 310214320 | GULF WAY H ISO 68 (CIL 55GL) | S/121.08 | 55 | S/6,659.40 | 0.14% | 34.23% | A |
| 320102820 | CHEVRON CAPELLA WF 68 (CIL 55GL) | S/123.04 | 54 | S/6,644.16 | 0.14% | 34.37% | A |
| 320118320 | CHEVRON TEGRA SYNTHETIC GEAR LUBRICANT SAE 80W-140 (CIL 55GL) | S/99.06 | 67 | S/6,637.02 | 0.14% | 34.50% | A |
| 340114410 | CHEVRON REGAL R&O ISO 100 (BAL 5GL) | S/77.25 | 85 | S/6,566.25 | 0.14% | 34.64% | A |
| 310212310 | CAM2 WHITE NEEDLE 22 (BAL 5GL) | S/69.07 | 95 | S/6,561.65 | 0.14% | 34.77% | A |
| 320105420 | CHEVRON DELO TORQFORCE SAE 10W (CIL 55GL) | S/95.08 | 69 | S/6,560.52 | 0.14% | 34.91% | A |
| 320131110 | CHEVRON- RANDO HD ISO 68 (BAL 5GL) | S/63.07 | 104 | S/6,559.28 | 0.13% | 35.04% | A |
| 320136910 | CHEVRON DELO 400 SDE SAE 15W-40 / API CK-4 (BAL 5GL) | S/69.01 | 95 | S/6,555.95 | 0.13% | 35.18% | A |
| 310210310 | CAM2 TURBO DIESEL D SAE 40 CF (BAL 5GL) | S/67.38 | 97 | S/6,535.86 | 0.13% | 35.31% | A |
| 320102020 | CHEVRON ATF TYPE SP III (CIL 55GL) | S/105.37 | 62 | S/6,532.94 | 0.13% | 35.45% | A |
| 310221220 | CAM2 MARINE TC-W (CIL 55GL) | S/116.39 | 56 | S/6,517.84 | 0.13% | 35.58% | A |
| 310216820 | GULF CREST EP ISO 46 (CIL 55GL) | S/118.38 | 55 | S/6,510.90 | 0.13% | 35.72% | A |
| 320102524 | CHEVRON BLACK PEARL GREASE EP 2 (CIL 400LB) | S/116.25 | 56 | S/6,510.00 | 0.13% | 35.85% | A |
| 310202010 | CAM2 HEAT TRANSFER OIL ISO 46 (BAL 5GL) | S/71.27 | 91 | S/6,485.57 | 0.13% | 35.98% | A |
| 310220610 | CAM2 MAGNUM GT SAE 20W-50 SL (BAL 5GL) | S/74.49 | 87 | S/6,480.63 | 0.13% | 36.12% | A |
| 310218520 | GULF UNIV TRACTOR TRANSMISSION FLUID SAE 85W (CIL 55GL) | S/107.27 | 60 | S/6,436.20 | 0.13% | 36.25% | A |
| 310217920 | GULF SUPER DUTY CF SAE 50 (CIL 55GL) | S/80.45 | 80 | S/6,436.00 | 0.13% | 36.38% | A |
| 310210920 | CAM2 TURBO PLUS SAE 25W-50 CF-4 (CIL 55GL) | S/93.95 | 68 | S/6,388.60 | 0.13% | 36.51% | A |
| 310215110 | GULF HARMONY AW ISO 68 (BAL 5GL) | S/61.70 | 103 | S/6,355.10 | 0.13% | 36.64% | A |
| 320112814 | CHEVRON OPEN GEAR LUBRICANT 250 NC (BAL 35LB) | S/77.35 | 82 | S/6,342.70 | 0.13% | 36.77% | A |
| 310204640 | CAM2 MAGNUM HK SAE 25W-60 SG (CAJA 3X1GL) | S/61.30 | 103 | S/6,313.90 | 0.13% | 36.90% | A |
| 310213920 | GULF FIDELITY ISO 68 (CIL 55GL) | S/110.48 | 57 | S/6,297.36 | 0.13% | 37.03% | A |
| 320127614 | CHEVRON- CRATER CSF (BAL 35LB) | S/67.48 | 93 | S/6,275.64 | 0.13% | 37.16% | A |
| 310214920 | GULF HARMONY AW ISO 32 (CIL 55GL) | S/102.70 | 61 | S/6,264.70 | 0.13% | 37.29% | A |
| 310225920 | MAXXOIL ACEITE GL-1 SAE 90 (CIL 55GL) | S/83.30 | 75 | S/6,247.50 | 0.13% | 37.42% | A |
| 310214420 | GULF WAY H ISO 220 (CIL 55GL) | S/120.06 | 52 | S/6,243.12 | 0.13% | 37.55% | A |
| 310213320 | GULF DIESELMOTIVE 135 SAE 40 (CIL 55GL) | S/120.05 | 52 | S/6,242.60 | 0.13% | 37.68% | A |
| 310218620 | GULFCO FLEET L SAE 15W-40 (CIL 55GL) | S/103.90 | 60 | S/6,234.00 | 0.13% | 37.81% | A |
| 320106720 | CHEVRON GST OIL ISO 32 (CIL 55GL) | S/117.60 | 53 | S/6,232.80 | 0.13% | 37.93% | A |

| | | | | | | | |
|------------|---|----------|-----|------------|-------|--------|---|
| 310202210 | CAM2 HYDRATRATOR HTF FLUID SAE 10W-30 (BAL 5GL) | S/75.02 | 83 | S/6,226.66 | 0.13% | 38.06% | A |
| 310216141 | GULF MAX SAE 20W-50 (CAJA 6X1GL) | S/61.40 | 101 | S/6,201.40 | 0.13% | 38.19% | A |
| 310215320 | GULF HARMONY HVI ISO 68 (CIL 55GL) | S/118.60 | 52 | S/6,167.20 | 0.13% | 38.32% | A |
| 320133020 | CHEVRON- URSA LA-3 SAE 10W (CIL 55GL) | S/91.90 | 67 | S/6,157.30 | 0.13% | 38.44% | A |
| 310225020 | MAXXOIL ACEITE DIESEL CD SAE 50 LV AZUL (CIL 55GL) | S/86.70 | 71 | S/6,155.70 | 0.13% | 38.57% | A |
| 320118020 | CHEVRON TEGRA SYNTHETIC GEAR LUBRICANT ISO 320 (CIL 55GL) | S/109.80 | 56 | S/6,148.80 | 0.13% | 38.70% | A |
| 340113410 | CHEVRON RANDO HD ISO 46 (BAL 5GL) | S/72.20 | 85 | S/6,137.00 | 0.13% | 38.82% | A |
| 310213120 | GULF CREST EP ISO 32 (CIL 55GL) | S/108.47 | 56 | S/6,074.32 | 0.13% | 38.95% | A |
| 320110014 | CHEVRON MARFAK HEAVY DUTY 2 (BAL 35LB) | S/68.24 | 89 | S/6,073.36 | 0.12% | 39.07% | A |
| 320110258A | CHEVRON MARFAK HEAVY DUTY 3B (CAJA 24X1LB)-GENERICA | S/60.10 | 101 | S/6,070.10 | 0.12% | 39.20% | A |
| 320209244 | CAM2 SYNTHETIC CVT FLUID (CAJA 12X1/4GL) | S/58.20 | 104 | S/6,052.80 | 0.12% | 39.32% | A |
| 320131427 | CHEVRON- STARPLEX 2 (CIL 375LB) | S/121.05 | 50 | S/6,052.50 | 0.12% | 39.45% | A |
| 320104320 | CHEVRON RANDO HD ISO 10 (CIL 55GL) | S/104.27 | 58 | S/6,047.66 | 0.12% | 39.57% | A |
| 340603020 | CHEVRON HDAX PF ANTIFREEZE/COOLANT -PREMIXED (CIL 55GL) | S/103.80 | 58 | S/6,020.40 | 0.12% | 39.70% | A |
| 340113320 | CHEVRON RANDO HD ISO 32 (CIL 55GL) | S/85.50 | 70 | S/5,985.00 | 0.12% | 39.82% | A |
| 310225910 | MAXXOIL ACEITE GL-1 SAE 90 (BAL 5GL) | S/71.10 | 84 | S/5,972.40 | 0.12% | 39.94% | A |
| 320114420 | CHEVRON REGAL R&O ISO 150 (CIL 55GL) | S/112.40 | 53 | S/5,957.20 | 0.12% | 40.06% | A |
| 320200520 | CAM2 SYNAVEX SAE 5W-30 SN (CIL 55 GL) | S/108.09 | 55 | S/5,944.95 | 0.12% | 40.19% | A |
| 310221610 | CAM2 SUPER ACUATIC TC-W3 (BAL 5GL) | S/71.47 | 83 | S/5,932.01 | 0.12% | 40.31% | A |
| 310208540 | CAM2 SUPER HD PREMIUM PLUS SAE 15W-40 CI-4 (CAJA 3X1GL) | S/60.25 | 98 | S/5,904.50 | 0.12% | 40.43% | A |
| 320102424 | CHEVRON BLACK PEARL GREASE EP 1 (CIL 400LB) | S/85.37 | 69 | S/5,890.53 | 0.12% | 40.55% | A |
| 320118514 | CHEVRON THERMATEX EP 2 (BAL 35LB) | S/62.52 | 94 | S/5,876.88 | 0.12% | 40.67% | A |
| 320110214 | CHEVRON MARFAK HEAVY DUTY 3B (BAL 35LB) | S/55.47 | 105 | S/5,824.35 | 0.12% | 40.79% | A |
| 310216852 | GULF PRIDE 2T (CAJA 100X200ML) | S/55.99 | 104 | S/5,822.96 | 0.12% | 40.91% | A |
| 320118610 | CHEVRON GEAR OIL GL-1 SAE 140 (BAL 5GL) | S/59.39 | 98 | S/5,820.22 | 0.12% | 41.03% | A |
| 320109710 | CHEVRON HEAVY DUTY MOTOR OIL SAE 50 (BAL 5GL) | S/67.59 | 86 | S/5,812.74 | 0.12% | 41.15% | A |
| 320114910 | CHEVRON REGAL R&O ISO 68 (BAL 5GL) | S/74.48 | 78 | S/5,809.44 | 0.12% | 41.27% | A |
| 310203024 | CAM2 LITHIUM MP GREASE EP 2 (CIL 400LB) | S/92.19 | 63 | S/5,807.97 | 0.12% | 41.39% | A |
| 320207024 | CAM2 RACE 2 GREASE NLGI 2 (CIL 400LB) | S/80.62 | 72 | S/5,804.64 | 0.12% | 41.51% | A |
| 310227828 | MAXXOIL MAXXI RED GREASE (CIL 397LB) | S/99.83 | 58 | S/5,790.14 | 0.12% | 41.63% | A |
| 320109920 | CHEVRON HYDRAULIC OIL AW ISO 68 (CIL 55GL) | S/117.81 | 49 | S/5,772.69 | 0.12% | 41.75% | A |
| 310218610 | GULFCO FLEET L SAE 15W-40 (BAL 5GL) | S/60.06 | 96 | S/5,765.76 | 0.12% | 41.87% | A |

| | | | | | | | |
|-----------|--|----------|-----|------------|-------|--------|---|
| 310211810 | CAM2 TURBO XV SAE 25W-60 CF-4 (BAL 5GL) | S/68.43 | 84 | S/5,748.12 | 0.12% | 41.99% | A |
| 310214020 | GULF GEAR EP SAE 80W-90 (CIL 55GL) | S/119.41 | 48 | S/5,731.68 | 0.12% | 42.10% | A |
| 320131120 | CHEVRON- RANDO HD ISO 68 (CIL 55GL) | S/95.52 | 60 | S/5,731.20 | 0.12% | 42.22% | A |
| 310206610 | CAM2 MPT TORQUE FLUID TO-4 SAE 10W (BAL 5GL) | S/56.62 | 101 | S/5,718.62 | 0.12% | 42.34% | A |
| 310229320 | GULF FIDELITY ISO 46 (CIL 55GL) | S/114.23 | 50 | S/5,711.50 | 0.12% | 42.46% | A |
| 340111510 | CHEVRON MEROPA ULTRA GEAR LUBRICANT 150 (BAL 5GL) | S/73.70 | 77 | S/5,674.90 | 0.12% | 42.57% | A |
| 320127714 | CHEVRON- CYGNUS ALC GREASE EP 1 (BAL 35LB) | S/54.50 | 104 | S/5,668.00 | 0.12% | 42.69% | A |
| 320114620 | CHEVRON REGAL R&O ISO 32 (CIL 55GL) | S/117.90 | 48 | S/5,659.20 | 0.12% | 42.81% | A |
| 310202924 | CAM2 LITHIUM MP GREASE EP 000 (CIL 400LB) | S/95.70 | 59 | S/5,646.30 | 0.12% | 42.92% | A |
| 320601220 | CHEVRON HTF P-200 (CIL 55GL) | S/98.10 | 57 | S/5,591.70 | 0.12% | 43.04% | A |
| 320122512 | GULF GEAR LS SAE 80W-90 (BAL 20L) | S/64.76 | 86 | S/5,569.36 | 0.11% | 43.15% | A |
| 340101420 | CHEVRON 1000 THF (CIL 55GL) | S/100.99 | 55 | S/5,554.45 | 0.11% | 43.27% | A |
| 320133720 | CHEVRON- WAY LUBRICANT ISO 220 (CIL 55GL) | S/92.43 | 60 | S/5,545.80 | 0.11% | 43.38% | A |
| 320111620 | CHEVRON MEROPA XL 460 (CIL 55GL) | S/90.42 | 61 | S/5,515.62 | 0.11% | 43.49% | A |
| 310212120 | CAM2 ULTRA TURBINE OIL ISO 32 (CIL 55GL) | S/112.23 | 49 | S/5,499.27 | 0.11% | 43.61% | A |
| 310217048 | GULF PRIDE 4T PLUS SAE 20W-50 (CAJA 20X1/4GL) | S/55.54 | 99 | S/5,498.46 | 0.11% | 43.72% | A |
| 310701098 | CAM2 ULTRA GREEN COOLANT ANTIFREEZE 33% (CAJA 4X1GL) | S/55.48 | 99 | S/5,492.52 | 0.11% | 43.83% | A |
| 310208251 | CAM2 SUPER 2T TC/JASO FB (CAJA 100X160ML) | S/58.99 | 93 | S/5,486.07 | 0.11% | 43.95% | A |
| 320602741 | CHEVRON DELO ELC PREDILUTED 50/50 (CAJA 6X1GL) | S/59.63 | 92 | S/5,485.96 | 0.11% | 44.06% | A |
| 320127810 | CHEVRON- DELO 100 MOTOR OIL SAE 40 (BAL 5GL) | S/52.52 | 104 | S/5,462.08 | 0.11% | 44.17% | A |
| 320122949 | GULF MAX PLUS SAE 20W-50 (CAJA 12X1L) | S/57.48 | 95 | S/5,460.60 | 0.11% | 44.28% | A |
| 340223110 | CHEVRON DELO GOLD ULTRA X SAE 15W-40 (BAL 5GL) | S/74.68 | 73 | S/5,451.64 | 0.11% | 44.40% | A |
| 320130414 | CHEVRON- MOLYTEX EP-2 (BAL 35LB) | S/52.80 | 103 | S/5,438.40 | 0.11% | 44.51% | A |
| 320700110 | CAM2 ANTIFREEZE & SUMMER COOLANT (BAL 5GL) | S/77.46 | 70 | S/5,422.20 | 0.11% | 44.62% | A |
| 320116014 | CHEVRON SRI GREASE 2 (BAL 35LB) | S/77.40 | 70 | S/5,418.00 | 0.11% | 44.73% | A |
| 310700841 | CAM2 ULTRA GREEN COOLANT ANTIFREEZE 17% (CAJA 6X1GL) | S/52.40 | 103 | S/5,397.20 | 0.11% | 44.84% | A |
| 320136124 | CHEVRON MEROPA XL 320 (CIL 400LB) | S/91.43 | 59 | S/5,394.37 | 0.11% | 44.95% | A |
| 320133820 | CHEVRON MEROPA SYNTHETIC EP ISO 680 (CIL 55GL) | S/109.90 | 49 | S/5,385.10 | 0.11% | 45.06% | A |
| 320132761 | CHEVRON- TMGL PREMIUM (CAJA 48X1LB) | S/54.80 | 98 | S/5,370.40 | 0.11% | 45.17% | A |
| 310207910 | CAM2 SUPER 2T "R" API TC/JASO FB (BAL 5GL) | S/61.64 | 87 | S/5,362.68 | 0.11% | 45.29% | A |
| 320130810 | CHEVRON- MULTIGEAR EP SAE 80W-90 (BAL 5GL) | S/69.64 | 77 | S/5,362.28 | 0.11% | 45.40% | A |
| 310200320 | CAM2 BAMBURI OIL ISO 460 (CIL 55GL) | S/97.40 | 55 | S/5,357.00 | 0.11% | 45.51% | A |

| | | | | | | | |
|-----------|--|----------|-----|------------|-------|--------|---|
| 310214310 | GULF GEAR ZA SAE 140 (BAL 5GL) | S/63.90 | 83 | S/5,303.70 | 0.11% | 45.62% | A |
| 320110720 | CHEVRON MEROPA ISO 1500 (CIL 55GL) | S/85.50 | 62 | S/5,301.00 | 0.11% | 45.72% | A |
| 320121560 | GULF CROWN LC 2 (CAJA 12X400GR) | S/56.23 | 94 | S/5,285.62 | 0.11% | 45.83% | A |
| 310207851 | CAM2 SUPER 2T R API TB (CAJA 100X160ML) | S/51.80 | 102 | S/5,283.60 | 0.11% | 45.94% | A |
| 320111420 | CHEVRON MEROPA SYNTHETIC EP ISO 220 (CIL 55GL) | S/107.80 | 49 | S/5,282.20 | 0.11% | 46.05% | A |
| 310213520 | GULF EP LUBRICANT HD ISO 220 (CIL 55GL) | S/114.60 | 46 | S/5,271.60 | 0.11% | 46.16% | A |
| 310211811 | CAM2 TURBO XV SAE 25W-60 CF-4 (BAL 2.5GL) | S/76.30 | 69 | S/5,264.70 | 0.11% | 46.27% | A |
| 310208611 | CAM2 SUPER HD TITANIUM FORCE SAE 15W-40 CI-4 (BAL 2.5GL) | S/70.10 | 75 | S/5,257.50 | 0.11% | 46.38% | A |
| 310216510 | GULF MERIT ISO 100 (BAL 5GL) | S/63.20 | 83 | S/5,245.60 | 0.11% | 46.48% | A |
| 310205144 | CAM2 MAGNUM TAXI OIL SAE 20W-50 SL (CAJA 12X1/4GL) | S/56.40 | 93 | S/5,245.20 | 0.11% | 46.59% | A |
| 310207014 | CAM2 RACE 2 GREASE NLGI 2 (BAL 35LB) | S/54.50 | 96 | S/5,232.00 | 0.11% | 46.70% | A |
| 320206214 | CAM2 MP BLUE GREASE EP 2 (BAL 35LB) | S/70.70 | 74 | S/5,231.80 | 0.11% | 46.81% | A |
| 310223220 | CAM2 HEAT TRANSFER OIL ISO 32 (CIL 55GL) | S/121.60 | 43 | S/5,228.80 | 0.11% | 46.91% | A |
| 310203220 | CAM2 HYDROFLUID SPECIAL AW ISO 46 (CIL 55GL) | S/81.30 | 64 | S/5,203.20 | 0.11% | 47.02% | A |
| 310154520 | GULF CREST ISO 46 (CIL 55 GL) | S/120.90 | 43 | S/5,198.70 | 0.11% | 47.13% | A |
| 310214010 | GULF GEAR EP SAE 80W-90 (BAL 5GL) | S/57.10 | 91 | S/5,196.10 | 0.11% | 47.24% | A |
| 310231040 | CAM2 MGT SAE 10W-30 API SP ILSAC GF-6 (CAJA 3X1GL) | S/52.30 | 99 | S/5,177.70 | 0.11% | 47.34% | A |
| 310216720 | GULF HARMONY AW PLUS 46 (CIL 55GL) | S/83.24 | 62 | S/5,160.88 | 0.11% | 47.45% | A |
| 320115610 | CHEVRON RPM UNIVERSAL GEAR LUBRICANT SAE 80W-90 (BAL 5GL) | S/75.54 | 68 | S/5,136.72 | 0.11% | 47.55% | A |
| 320116520 | CHEVRON SUPERLA WHITE OIL 10 (CIL 55GL) | S/113.70 | 45 | S/5,116.50 | 0.11% | 47.66% | A |
| 320123349 | GULF POWER TRAC 4T SAE 10W-40 (CAJA 12X1L) | S/49.43 | 103 | S/5,091.29 | 0.10% | 47.76% | A |
| 310218420 | GULF UNIV TRACTOR TRANSMISSION FLUID SAE 80W (CIL 55GL) | S/93.90 | 54 | S/5,070.60 | 0.10% | 47.87% | A |
| 310217544 | GULF SUPER DIESEL PLUS SAE 25W-50 (CAJA 12X1/4GL) | S/55.06 | 92 | S/5,065.52 | 0.10% | 47.97% | A |
| 310215120 | GULF HARMONY AW ISO 68 (CIL 55GL) | S/101.24 | 50 | S/5,062.00 | 0.10% | 48.08% | A |
| 320135850 | GULF UNITED FORMULA G 5W-40 (CAJA 4X4L) | S/58.10 | 87 | S/5,054.70 | 0.10% | 48.18% | A |
| 310210810 | CAM2 TURBO PLUS SAE 15W-40 CF-4 (BAL 5GL) | S/52.65 | 96 | S/5,054.40 | 0.10% | 48.28% | A |
| 320116841 | CHEVRON SUPREME MOTOR OIL SAE 10W-30 (CAJA 6X1GL) | S/56.13 | 90 | S/5,051.70 | 0.10% | 48.39% | A |
| 320700310 | CHEVRON DELO ELC ANTIFREEZE/COOLANT - PREMIXED 50/50 (BAL 5GL) | S/72.15 | 70 | S/5,050.50 | 0.10% | 48.49% | A |
| 320116114 | CHEVRON STARPLEX EP 2 (BAL 35LB) | S/60.60 | 83 | S/5,029.80 | 0.10% | 48.60% | A |
| 320113310 | CHEVRON RANDO HD ISO 32 (BAL 5GL) | S/51.30 | 98 | S/5,027.40 | 0.10% | 48.70% | A |
| 320128620 | CHEVRON- HAVOLINE PREMIUM SAE 20W-50 (CIL 55GL) | S/116.90 | 43 | S/5,026.70 | 0.10% | 48.80% | A |
| 320602420 | CHEVRON- ANTI F COOLANT B (CIL 55GL) | S/100.34 | 50 | S/5,017.00 | 0.10% | 48.91% | A |

| | | | | | | | |
|-----------|--|----------|-----|------------|-------|--------|---|
| 310216844 | GULF PRIDE 2T (CAJA 12X1/4GL) | S/52.76 | 95 | S/5,012.20 | 0.10% | 49.01% | A |
| 320127210 | CHEVRON- ATF MERCON/DEXRON-III (BAL 5GL) | S/55.60 | 90 | S/5,004.00 | 0.10% | 49.11% | A |
| 320212920 | CAM2 SOLUBLE OIL SB (CIL 55GL) | S/101.80 | 49 | S/4,988.20 | 0.10% | 49.22% | A |
| 310211011 | CAM2 TURBO POWER SAE 25W-60 CH-4 (BAL 2.5GL) | S/72.25 | 69 | S/4,985.25 | 0.10% | 49.32% | A |
| 320600220 | CAM2 FULL STRENGTH ANTIFREEZE (CIL 55GL) | S/87.30 | 57 | S/4,976.10 | 0.10% | 49.42% | A |
| 340212820 | CHEVRON URSA PREMIUM TDX PLUS SAE 15W-40 (CIL 55GL) | S/80.15 | 62 | S/4,969.30 | 0.10% | 49.52% | A |
| 310217941 | GULF SUPER DUTY CF SAE 50 (CAJA 6X1GL) | S/48.47 | 102 | S/4,943.94 | 0.10% | 49.62% | A |
| 320103610 | CHEVRON DELO 100 MOTOR OIL SAE 40 (BAL 5GL) | S/68.54 | 72 | S/4,934.88 | 0.10% | 49.73% | A |
| 320109043 | CHEVRON HAVOLINE SYNTHETIC MO SAE 5W-20 (CAJA 6X1/4GL) | S/60.10 | 82 | S/4,928.20 | 0.10% | 49.83% | A |
| 310211820 | CAM2 TURBO XV SAE 25W-60 CF-4 (CIL 55GL) | S/119.89 | 41 | S/4,915.49 | 0.10% | 49.93% | A |
| 320212810 | CHEVRON URSA PREMIUM TDX PLUS SAE 15W-40 (BAL 5GL) | S/60.54 | 81 | S/4,903.74 | 0.10% | 50.03% | A |
| 310202520 | CAM2 HYDROFLUID AW ISO 46 (CIL 55GL) | S/107.86 | 45 | S/4,853.70 | 0.10% | 50.13% | A |
| 310215310 | GULF HARMONY AW PLUS 100 (BAL 5GL) | S/67.39 | 72 | S/4,852.08 | 0.10% | 50.23% | A |
| 310206720 | CAM2 MPT TORQUE FLUID TO-4 SAE 30 (CIL 55GL) | S/110.19 | 44 | S/4,848.36 | 0.10% | 50.33% | A |
| 320124249 | GULF SYNGEAR SAE 75W-90 (CAJA 12X1L) | S/50.50 | 96 | S/4,848.00 | 0.10% | 50.43% | A |
| 320114520 | CHEVRON REGAL R&O ISO 220 (CIL 55GL) | S/96.94 | 50 | S/4,847.00 | 0.10% | 50.53% | A |
| 320134110 | CHEVRON- MULTIGEAR LUBE EP SAE 85W-140 (BAL 5GL) | S/71.26 | 68 | S/4,845.68 | 0.10% | 50.63% | A |
| 310226820 | MAXXOIL ACEITE DE PROCESO ISO 220 AZUL (CIL 55GL) | S/112.53 | 43 | S/4,838.79 | 0.10% | 50.73% | A |
| 320131414 | CHEVRON- STARPLEX 2 (BAL 35LB) | S/58.95 | 82 | S/4,833.90 | 0.10% | 50.83% | A |
| 320124549 | GULF SYNTRAC 4T SAE 5W-40 (CAJA 12X1L) | S/49.18 | 98 | S/4,819.64 | 0.10% | 50.93% | A |
| 310227614 | MAXXOIL GRASA RED MP-3 (BAL 35LB) | S/74.05 | 65 | S/4,813.25 | 0.10% | 51.03% | A |
| 310225120 | MAXXOIL STAR MAXX PLUS DIESEL MULTIGRADO SAE 15W-40 (CIL 55GL) | S/114.60 | 42 | S/4,813.20 | 0.10% | 51.12% | A |
| 320128444 | CHEVRON- HAVOLINE MULTI-VEHICLE ATF (CAJA 12X1/4GL) | S/48.50 | 99 | S/4,801.50 | 0.10% | 51.22% | A |
| 320116844 | ZCHEVRON SUPREME MOTOR OIL SAE 10W-30 (CAJA 12X1/4GL) | S/55.18 | 87 | S/4,800.66 | 0.10% | 51.32% | A |
| 310231344 | CAM2 MGT SAE 20W-50 API SP (CAJA 12X1/4GL) | S/52.14 | 92 | S/4,796.88 | 0.10% | 51.42% | A |
| 310215910 | GULF HT FLUID TO-4 SAE 30 (BAL 5GL) | S/62.96 | 76 | S/4,784.96 | 0.10% | 51.52% | A |
| 320209510 | CAM2 TAURO 32 (BAL 5GL) | S/51.28 | 93 | S/4,769.04 | 0.10% | 51.62% | A |
| 310204541 | CAM2 MAGNUM HIGH KILOMETRAGE 25W-60 SG (CAJA 6X1GL) | S/54.80 | 87 | S/4,767.60 | 0.10% | 51.72% | A |
| 320134910 | CHEVRON- MULTIGEAR LUBE EP SAE 85W-140 (BAL 5GL) | S/50.60 | 94 | S/4,756.40 | 0.10% | 51.81% | A |
| 310214610 | GULF HARMONY AW PLUS 46 (BAL 5GL) | S/49.96 | 95 | S/4,746.20 | 0.10% | 51.91% | A |
| 320212510 | CHEVRON DELO 400 MGX SAE 15W-40 (BAL 5GL) | S/75.31 | 63 | S/4,744.53 | 0.10% | 52.01% | A |
| 320601521 | GULF COOLANT 40 (CIL 200L) | S/121.52 | 39 | S/4,739.28 | 0.10% | 52.11% | A |

| | | | | | | | |
|-----------|--|----------|-----|------------|-------|--------|---|
| 340106720 | CHEVRON GST OIL ISO 32 (CIL 55GL) | S/98.54 | 48 | S/4,729.92 | 0.10% | 52.20% | A |
| 320108844 | CHEVRON HAVOLINE SUPER MOTORCYCLE O 4T SAE 20W-50 (CAJA 12X1/4GL) | S/45.63 | 103 | S/4,699.89 | 0.10% | 52.30% | A |
| 310206424 | CAM2 MP RED GREASE NLGI 3 (CIL 400LB) | S/123.64 | 38 | S/4,698.32 | 0.10% | 52.40% | A |
| 320104110 | CHEVRON DELO 400 MULTIGRADE SAE 15W-40 (BAL 5GL) | S/67.04 | 70 | S/4,692.80 | 0.10% | 52.49% | A |
| 320119420 | CHEVRON UNIVERSAL GEAR EP SAE 75W-90 (CIL 55GL) | S/97.70 | 48 | S/4,689.60 | 0.10% | 52.59% | A |
| 320104410 | CHEVRON DELO GEAR ESI SAE 80W-90 (BAL 5GL) | S/72.07 | 65 | S/4,684.55 | 0.10% | 52.69% | A |
| 320109820 | CHEVRON HYDRAULIC OIL AW ISO 46 (CIL 55GL) | S/119.64 | 39 | S/4,665.96 | 0.10% | 52.78% | A |
| 320115020 | CHEVRON RPM GAS ENGINE OIL SAE 15W-40 (CIL 55GL) | S/103.63 | 45 | S/4,663.35 | 0.10% | 52.88% | A |
| 320122549 | GULF GEAR LS SAE 80W-90 (CAJA 12X1L) | S/51.20 | 91 | S/4,659.20 | 0.10% | 52.97% | A |
| 320130527 | CHEVRON- MOTOR CUP GREASE 3 (CIL 375LB) | S/113.62 | 41 | S/4,658.42 | 0.10% | 53.07% | A |
| 310220944 | CAM2-SUPER HD PREMIUM PLUS SAE 15W-40 CI-4 (CAJA 12X1/4GL) | S/53.52 | 87 | S/4,656.24 | 0.10% | 53.17% | A |
| 310226210 | MAXXOIL ACEITE HIDRAULICO AW 68 (BAL 5GL) | S/70.52 | 66 | S/4,654.32 | 0.10% | 53.26% | A |
| 310224110 | MAXXOIL ACEITE 2T API TB (BAL 5GL) | S/71.60 | 65 | S/4,654.00 | 0.10% | 53.36% | A |
| 320213314 | CAM2 MP RED LD GREASE NLGI 2 (BAL 35LB) | S/44.62 | 104 | S/4,640.48 | 0.10% | 53.45% | A |
| 320130920 | CHEVRON- RANDO HD ISO 32 (CIL 55GL) | S/79.80 | 58 | S/4,628.40 | 0.10% | 53.55% | A |
| 310202020 | CAM2 HEAT TRANSFER OIL ISO 46 (CIL 55GL) | S/92.52 | 50 | S/4,626.00 | 0.10% | 53.64% | A |
| 310200420 | GULF SUPREME DUTY ULE SAE 15W-40 (CIL 55GL) | S/121.70 | 38 | S/4,624.60 | 0.10% | 53.74% | A |
| 320104910 | CHEVRON DELO SYN-TRANS XE SAE 50 (BAL 5GL) | S/53.06 | 87 | S/4,616.22 | 0.10% | 53.83% | A |
| 320102110 | CHEVRON AUTOMATIC TRANSMISSION FLUID MD-3 (BAL 5GL) | S/60.63 | 76 | S/4,607.88 | 0.09% | 53.93% | A |
| 310211244 | CAM2 TURBO SUPER SAE 15W-40 CH-4 (CAJA 12X1/4GL) | S/44.10 | 104 | S/4,586.40 | 0.09% | 54.02% | A |
| 310225820 | MAXXOIL ACEITE GL-1 SAE 250 (CIL 55GL) | S/99.67 | 46 | S/4,584.82 | 0.09% | 54.12% | A |
| 320601041 | CHEVRON HAVOLINE EXTENDED LIFE PREDIL.50/50 A/C DEXCOOL (CAJA 6X1GL) | S/45.55 | 100 | S/4,555.00 | 0.09% | 54.21% | A |
| 320208744 | CAM2 SUPERPRO MAX SYNTHETIC BLEND SAE 10W-40 SN (CAJA 12X1/4GL) | S/44.22 | 103 | S/4,554.66 | 0.09% | 54.30% | A |
| 340102144 | CHEVRON HAVOLINE ATF MD-3 (CAJA 12X1/4GL) | S/52.96 | 86 | S/4,554.56 | 0.09% | 54.40% | A |
| 320227944 | CAM2 SUPERPRO MAX SYNTHETIC BLEND SAE 10W-30 SN PLUS (CAJA 12X1/4GL) | S/44.60 | 102 | S/4,549.20 | 0.09% | 54.49% | A |
| 340112427 | CHEVRON MULTIFAK EP 2 (CIL 375LB) | S/113.70 | 40 | S/4,548.00 | 0.09% | 54.59% | A |
| 310153414 | MAXXOIL GRASA CALCIO NEGRA 3-IOTA C (BAL 35LB) | S/65.90 | 69 | S/4,547.10 | 0.09% | 54.68% | A |
| 310224820 | MAXXOIL ACEITE DIESEL CD SAE 50 AZUL (CIL 55GL) | S/94.70 | 48 | S/4,545.60 | 0.09% | 54.77% | A |
| 310214110 | GULF GEAR MP SAE 80W-90 (BAL 5GL) | S/75.60 | 60 | S/4,536.00 | 0.09% | 54.87% | A |
| 310230944 | CAM2 FORCE 1 SAE 5W-30 FULL SYNTHETIC API SP ILSAC GF-6A (CAJA 12X1/4GL) | S/53.87 | 84 | S/4,525.08 | 0.09% | 54.96% | A |
| 320123150 | GULF MAX SUPREME SAE 5W-30 (CAJA 4X4L) | S/48.10 | 94 | S/4,521.40 | 0.09% | 55.05% | A |
| 310203844 | CAM2 SUPER HD TITANIUM FORCE SAE 15W-40 CI-4 (CAJA 12X1/4GL) | S/55.70 | 81 | S/4,511.70 | 0.09% | 55.15% | A |

| | | | | | | | |
|-----------|---|----------|-----|------------|-------|--------|---|
| 310205520 | CAM2 METAL PROTECTIVE OIL (CIL 55GL) | S/118.60 | 38 | S/4,506.80 | 0.09% | 55.24% | A |
| 320117220 | CHEVRON SYNTHETIC AUTOMATIC TRANSMISSION FLUID HD (CIL 55GL) | S/121.70 | 37 | S/4,502.90 | 0.09% | 55.33% | A |
| 310212910 | GULF ATF DX III (BAL 5GL) | S/44.51 | 101 | S/4,495.51 | 0.09% | 55.42% | A |
| 320212710 | CHEVRON RANDO HD ISO 68 (BAL 5GL) | S/43.63 | 103 | S/4,493.89 | 0.09% | 55.52% | A |
| 340102820 | CHEVRON CAPELLA WF 68 (CIL 55GL) | S/106.99 | 42 | S/4,493.58 | 0.09% | 55.61% | A |
| 320123045 | GULF MAX SAE 10W-30 (CAJA 24X1/4GL) | S/59.10 | 76 | S/4,491.60 | 0.09% | 55.70% | A |
| 310201420 | CAM2 GL -1 SAE 90 (CIL 55 GL) | S/95.54 | 47 | S/4,490.38 | 0.09% | 55.79% | A |
| 320602341 | CHEVRON DELO ELC CONCENTRATE (CAJA 6X1GL) | S/58.20 | 77 | S/4,481.40 | 0.09% | 55.89% | A |
| 310224351 | MAXXOIL ACEITE AIRMAXX RED 2T API TB (CAJA 100X160ML) | S/60.50 | 74 | S/4,477.00 | 0.09% | 55.98% | A |
| 320132814 | CHEVRON- ULTRA DUTY GREASE HD00 (BAL 35LB) | S/43.80 | 102 | S/4,467.60 | 0.09% | 56.07% | A |
| 320132510 | CHEVRON- THUBAN SAE 140 (BAL 5GL) | S/69.74 | 64 | S/4,463.36 | 0.09% | 56.16% | A |
| 320102514 | CHEVRON BLACK PEARL GREASE EP 2 (BAL 35LB) | S/64.63 | 69 | S/4,459.47 | 0.09% | 56.25% | A |
| 340112624 | CHEVRON DELO GEAR EP-5 SAE 85W-140 (CIL 400LB) | S/117.30 | 38 | S/4,457.40 | 0.09% | 56.34% | A |
| 310206820 | CAM2 MPT TORQUE FLUID TO-4 SAE 50 (CIL 55GL) | S/80.74 | 55 | S/4,440.70 | 0.09% | 56.44% | A |
| 310217841 | GULF SUPER DUTY CF SAE 40 (CAJA 6X1GL) | S/43.10 | 103 | S/4,439.30 | 0.09% | 56.53% | A |
| 310228011 | MAXXOIL STAR MAXX ULTRA SAE 25W-50 A CF-4 (BAL 2.5GL) | S/52.10 | 85 | S/4,428.50 | 0.09% | 56.62% | A |
| 310226720 | MAXXOIL ACEITE NATTO AZUL (CIL 55GL) | S/102.70 | 43 | S/4,416.10 | 0.09% | 56.71% | A |
| 320230040 | CAM2 SYNAVEX SAE 5W-30 SN PLUS (CAJA 3X1GL) | S/49.60 | 89 | S/4,414.40 | 0.09% | 56.80% | A |
| 320110159 | CHEVRON MARFAK HEAVY DUTY 3 (CAJA 36X370GR) | S/52.50 | 84 | S/4,410.00 | 0.09% | 56.89% | A |
| 340153947 | CHEVRON SUPREME MOTOR OIL SAE 5W-30 GF 5 SN (CAJA 3X5/4GL) | S/55.74 | 79 | S/4,403.46 | 0.09% | 56.98% | A |
| 320119920 | CHEVRON URSA HD SAE 50 (CIL 55GL) | S/107.10 | 41 | S/4,391.10 | 0.09% | 57.07% | A |
| 320113102 | CHEVRON RANDO HD ISO 150 (GL) | S/41.80 | 105 | S/4,389.00 | 0.09% | 57.16% | A |
| 320122350 | GULF FORMULA G SAE 5W-40 (CAJA 4X4L) | S/48.10 | 91 | S/4,377.10 | 0.09% | 57.25% | A |
| 320113110 | CHEVRON RANDO HD ISO 150 (BAL 5GL) | S/59.07 | 74 | S/4,371.18 | 0.09% | 57.34% | A |
| 310216744 | GULF MULTI G SAE 25W-60 (CAJA 12X1/4GL) | S/49.60 | 88 | S/4,364.80 | 0.09% | 57.43% | A |
| 310200244 | CAM2 AUTOMATIC TRANSMISSION FLUID 3 (CAJA 12X1/4GL) | S/51.96 | 84 | S/4,364.64 | 0.09% | 57.52% | A |
| 340224147 | CHEVRON HAVOLINE MOTOR OIL SAE 5W-20 (CAJA 3X5/4GL) | S/59.73 | 73 | S/4,360.29 | 0.09% | 57.61% | A |
| 310229520 | GULF GEAR HD SAE 85W-90 GL-5 (CIL 55GL) | S/111.80 | 39 | S/4,360.20 | 0.09% | 57.70% | A |
| 320136840 | CHEVRON DELO 400 SDE SAE 15W-40 / API CK-4 (CAJA 3X1GL) | S/47.81 | 91 | S/4,350.71 | 0.09% | 57.79% | A |
| 310222124 | CAM2 LITHIUM MULTIPURPOSE GREASE EP 2 (CIL 400LB) | S/108.73 | 40 | S/4,349.20 | 0.09% | 57.88% | A |
| 320208844 | CAM2 SUPERPRO MAX SYNTHETIC BLEND SAE 20W-50 SN (CAJA 12X1/4GL) | S/55.72 | 78 | S/4,346.16 | 0.09% | 57.97% | A |
| 320117920 | CHEVRON TEGRA SYNTHETIC GEAR LUBRICANT ISO 220 (CIL 55GL) | S/117.30 | 37 | S/4,340.10 | 0.09% | 58.06% | A |

| | | | | | | | |
|-----------|---|----------|-----|------------|-------|--------|---|
| 340115820 | CHEVRON SOLUBLE OIL B (CIL 55GL) | S/111.10 | 39 | S/4,332.90 | 0.09% | 58.15% | A |
| 310230640 | CAM2 FORCE PRO SAE 10W-30 SYNTHETIC BLEND API SP ILSAC GF-6A (CAJA 3X1GL) | S/52.70 | 82 | S/4,321.40 | 0.09% | 58.24% | A |
| 310214220 | GULF GEAR MP SAE 85W-140 (CIL 55GL) | S/119.72 | 36 | S/4,309.92 | 0.09% | 58.33% | A |
| 320116127 | CHEVRON STARPLEX EP 2 (CIL 375LB) | S/123.10 | 35 | S/4,308.50 | 0.09% | 58.41% | A |
| 320135920 | CHEVRON GEAR OIL EP-4 SAE 75W-90 (CIL 55GL) | S/79.67 | 54 | S/4,302.18 | 0.09% | 58.50% | A |
| 340113720 | CHEVRON RANDO HDZ ISO 32 (CIL 55GL) | S/104.90 | 41 | S/4,300.90 | 0.09% | 58.59% | A |
| 320116644 | CHEVRON SUPREME MOTOR OIL SAE 10W-30 (CAJA 12X1/4GL) | S/46.73 | 92 | S/4,299.16 | 0.09% | 58.68% | A |
| 310224410 | MAXXOIL ACEITE DIESEL A CF-4 SAE 25W-50 (BAL 5GL) | S/52.30 | 82 | S/4,288.60 | 0.09% | 58.77% | A |
| 320200420 | CAM2 CAMSOL A 130 (CIL 55GL) | S/99.62 | 43 | S/4,283.66 | 0.09% | 58.86% | A |
| 310208544 | CAM2 SUPER HD PREMIUM PLUS SAE 15W-40 CI-4 (CAJA 12X1/4GL) | S/42.80 | 100 | S/4,280.00 | 0.09% | 58.94% | A |
| 320119355 | CHEVRON ULTRA-DUTY GREASE EP 2 (CAJA 4X10X14OZ) | S/40.70 | 105 | S/4,273.50 | 0.09% | 59.03% | A |
| 320133210 | CHEVRON- URSA LA-3 SAE 40 (BAL 5GL) | S/63.72 | 67 | S/4,269.24 | 0.09% | 59.12% | A |
| 310207214 | CAM2 RACE 4 GREASE NLGI 4 (BAL 35LB) | S/43.96 | 97 | S/4,264.12 | 0.09% | 59.21% | A |
| 310208940 | CAM2 MOTORCYCLE MO SAE 40 SJ (CAJA 3X1GL) | S/57.61 | 74 | S/4,263.14 | 0.09% | 59.30% | A |
| 310230840 | CAM2 FORCE 1 SAE 5W-30 FULL SYNTHETIC API SP ILSAC GF-6A (CAJA 3X1GL) | S/46.80 | 91 | S/4,258.80 | 0.09% | 59.38% | A |
| 310231549 | CAM2 MOTORCYCLE 4T SAE 25W-50 SJ/JASO MA2 (CAJA 12X1L) | S/50.10 | 85 | S/4,258.50 | 0.09% | 59.47% | A |
| 320116640 | CHEVRON SUPREME MOTOR OIL 10W-30 (CAJA 3X1GL) | S/47.80 | 89 | S/4,254.20 | 0.09% | 59.56% | A |
| 320106514 | CHEVRON FM ALC GREASE EP 2 (BAL 35LB) | S/69.67 | 61 | S/4,249.87 | 0.09% | 59.65% | A |
| 320104814 | CHEVRON DELO HEAVY DUTY MOLY 5% EP 2 (BAL 35LB) | S/59.73 | 71 | S/4,240.83 | 0.09% | 59.73% | A |
| 320122449 | GULF FORMULA ULE SAE 5W-30 (CAJA 12X1L) | S/44.50 | 95 | S/4,227.50 | 0.09% | 59.82% | A |
| 320103010 | CHEVRON CETUS HIPERSYN OIL 46 (BAL 5GL) | S/42.70 | 99 | S/4,227.30 | 0.09% | 59.91% | A |
| 310213710 | GULF EP LUBRICANT HD ISO 68 (BAL 5GL) | S/42.67 | 99 | S/4,224.33 | 0.09% | 59.99% | A |
| 310207946 | CAM2 SUPER 2T "R" API TC/JASO FB (CAJA 24X1/8GL) | S/40.60 | 104 | S/4,222.40 | 0.09% | 60.08% | A |
| 310218244 | GULF SUPERFLEET SUPREME SAE 15W-40 (CAJA 12X1/4GL) | S/40.10 | 105 | S/4,210.50 | 0.09% | 60.17% | A |
| 310229710 | MAXXOIL STAR MAXX SPECIAL DIESEL MULTIGRADO SAE 25W-60 (BAL 5GL) | S/44.20 | 95 | S/4,199.00 | 0.09% | 60.25% | A |
| 310214510 | GULF HARMONY AW ISO 100 (BAL 5GL) | S/67.70 | 62 | S/4,197.40 | 0.09% | 60.34% | A |
| 320114020 | CHEVRON RANDO HDZ ISO 46 (CIL 55GL) | S/97.52 | 43 | S/4,193.36 | 0.09% | 60.43% | A |
| 310700198 | CAM2 PREMIUM EXTENDED LIFE ANTIFREEZE/COOLANT 50/50 (CAJA 4X1GL) | S/52.30 | 80 | S/4,184.00 | 0.09% | 60.51% | A |
| 310217541 | GULF SUPER DIESEL PLUS SAE 25W-50 (CAJA 6X1GL) | S/44.36 | 94 | S/4,169.84 | 0.09% | 60.60% | A |
| 320111210 | CHEVRON MEROPA ISO 680 (BAL 5GL) | S/45.25 | 92 | S/4,163.00 | 0.09% | 60.68% | A |
| 310220844 | CAM2 SUPER HD PREMIUM PLUS SAE 15W-40 CI-4 (CAJA 12X1/4GL) | S/57.74 | 72 | S/4,157.28 | 0.09% | 60.77% | A |
| 320114610 | CHEVRON REGAL R&O ISO 32 (BAL 5GL) | S/72.72 | 57 | S/4,145.04 | 0.09% | 60.86% | A |

| | | | | | | | |
|------------|---|----------|-----|------------|-------|--------|---|
| 310211040 | CAM2 TURBO POWER SAE 25W-60 CH-4 (CAJA 3X1GL) | S/47.62 | 87 | S/4,142.94 | 0.09% | 60.94% | A |
| 310225810 | MAXXOIL ACEITE GL-1 SAE 250 (BAL 5GL) | S/61.78 | 67 | S/4,139.26 | 0.09% | 61.03% | A |
| 320116920 | CHEVRON SUPREME MOTOR OIL SAE 10W-40 (CIL 55GL) | S/91.80 | 45 | S/4,131.00 | 0.09% | 61.11% | A |
| 320108544A | CHEVRON HAVOLINE PRODS FULL SYNTH. MO SAE 5W-40 (CAJA 12X1/4GL) - GENERIC | S/53.60 | 77 | S/4,127.20 | 0.08% | 61.20% | A |
| 320105602 | CHEVRON DELO TORQFORCE SAE 50 (GL) | S/42.52 | 97 | S/4,124.44 | 0.08% | 61.28% | A |
| 310204244 | CAM2 MAGNUM GT SAE 20W-50 SL (CAJA 12X1/4GL) | S/55.70 | 74 | S/4,121.80 | 0.08% | 61.37% | A |
| 310201610 | CAM2 GL-1 SAE 90 (BAL 5GL) | S/64.40 | 64 | S/4,121.60 | 0.08% | 61.45% | A |
| 320223320 | CHEVRON HIPERSYN OIL ISO 46 (CIL 55GL) | S/105.40 | 39 | S/4,110.60 | 0.08% | 61.54% | A |
| 320600610 | CHEVRON DELO ELC ANTIFREEZE/COOLANT PREMIX. 50/50 (BAL 5GL) | S/55.50 | 74 | S/4,107.00 | 0.08% | 61.62% | A |
| 310226449 | MAXXOIL ACEITE MO KILOM SAE 25W-60 SG (CAJA 12X1L) | S/51.30 | 80 | S/4,104.00 | 0.08% | 61.70% | A |
| 340113510 | CHEVRON RANDO HD ISO 68 (BAL 5GL) | S/42.70 | 96 | S/4,099.20 | 0.08% | 61.79% | A |
| 310231449 | CAM2 MOTORCYCLE 4T SAE 20W-50 SJ/JASO MA2 (CAJA 12X1L) | S/57.60 | 71 | S/4,089.60 | 0.08% | 61.87% | A |
| 320206524 | CAM2 MP RED LD GREASE NLGI 3 (CIL 400LB) | S/110.42 | 37 | S/4,085.54 | 0.08% | 61.96% | A |
| 320206944 | CAM2 MULTI-VEHICLE SYNTHETIC BLEND ATF (CAJA 12X1/4GL) | S/41.20 | 99 | S/4,078.80 | 0.08% | 62.04% | A |
| 310204340 | CAM2 MAGNUM MOTOR OIL SAE 50 SL (CAJA 3X1GL) | S/41.46 | 98 | S/4,063.08 | 0.08% | 62.12% | A |
| 310204641 | CAM2 MAGNUM HK SAE 25W-60 SG (CAJA 6X1GL) | S/53.46 | 76 | S/4,062.96 | 0.08% | 62.21% | A |
| 320131520 | CHEVRON- SULTEX D (CIL 55GL) | S/94.46 | 43 | S/4,061.78 | 0.08% | 62.29% | A |
| 320100632 | CAM2 SUPERPRO MAX SYNTHETIC BLEND SAE 20W-50 SN (GL) | S/40.47 | 100 | S/4,047.00 | 0.08% | 62.37% | A |
| 310227514 | MAXXOIL GRASA RED GREASE (BAL 35LB) | S/46.43 | 87 | S/4,039.41 | 0.08% | 62.46% | A |
| 310205044 | CAM2 MAGNUM GAS SAE 20W-50 SG (CAJA 12X1/4GL) | S/55.29 | 73 | S/4,036.17 | 0.08% | 62.54% | A |
| 340153810 | CHEVRON TRACTOR FLUID (BAL 5GL) | S/56.62 | 71 | S/4,020.02 | 0.08% | 62.62% | A |
| 320133420 | CHEVRON- URSA PREMIUM TDX SAE 15W-40 (CIL 55GL) | S/91.26 | 44 | S/4,015.44 | 0.08% | 62.71% | A |
| 310208252 | CAM2 SUPER 2T TC/JASO FB (CAJA 100X200ML) | S/44.60 | 90 | S/4,014.00 | 0.08% | 62.79% | A |
| 310201444 | CAM2 GEAR LUBRICANT SAE 85W-140 GL-5 (CAJA 12X1/4GL BOT CONICA) | S/42.70 | 94 | S/4,013.80 | 0.08% | 62.87% | A |
| 320201714 | CAM2 GOLDEN GREASE NLGI 3 (BAL 35LB) | S/45.50 | 88 | S/4,004.00 | 0.08% | 62.95% | A |
| 320128544 | CHEVRON- HAVOLINE PREMIUM MOTORCYCLE 4T SAE 20W-50 (CAJA 12X1/4GL) | S/50.04 | 80 | S/4,003.20 | 0.08% | 63.04% | A |
| 310202410 | CAM2 HYDROFLUID AW ISO 37 (BAL 5GL) | S/43.50 | 92 | S/4,002.00 | 0.08% | 63.12% | A |
| 310227414 | MAXXOIL GRASA MAXXI YELLOW GREASE (BAL 35LB) | S/62.53 | 64 | S/4,001.92 | 0.08% | 63.20% | A |
| 310224310 | MAXXOIL ACEITE AIRMAXX RED 2T API TB (BAL 5GL) | S/47.06 | 85 | S/4,000.10 | 0.08% | 63.28% | A |
| 310213020 | GULF CREST EP ISO 100 (CIL 55GL) | S/105.20 | 38 | S/3,997.60 | 0.08% | 63.37% | A |
| 340112614 | CHEVRON DELO GEAR EP-5 SAE 85W-140 (BAL 35LB) | S/68.78 | 58 | S/3,989.24 | 0.08% | 63.45% | A |
| 310216341 | GULF MAX X SAE 10W-40 (CAJA 6X1GL) | S/58.63 | 68 | S/3,986.84 | 0.08% | 63.53% | A |

| | | | | | | | |
|------------|---|----------|-----|------------|-------|--------|---|
| 320127110 | CHEVRON- ARIES 100 (BAL 5GL) | S/46.90 | 85 | S/3,986.50 | 0.08% | 63.61% | A |
| 310225410 | MAXXOIL ACEITE DIESEL CF-4 SAE 25W-60 (BAL 5GL) | S/72.46 | 55 | S/3,985.30 | 0.08% | 63.69% | A |
| 310216910 | GULF PRIDE 3000 (BAL 5GL) | S/58.60 | 68 | S/3,984.80 | 0.08% | 63.78% | A |
| 310215710 | GULF HARMONY ISO 68 (BAL 5GL) | S/64.26 | 62 | S/3,984.12 | 0.08% | 63.86% | A |
| 320209040 | CAM2 SYNNAVEX SAE 5W-30 SN (CAJA 3X1GL) | S/44.75 | 89 | S/3,982.75 | 0.08% | 63.94% | A |
| 310211220 | CAM2 TURBO SUPER SAE 15W-40 CH-4 (CIL 55GL) | S/117.04 | 34 | S/3,979.36 | 0.08% | 64.02% | A |
| 320121523 | GULF CROWN LC 2 (CIL 180KG) | S/120.27 | 33 | S/3,968.91 | 0.08% | 64.10% | A |
| 320700141 | CAM2 ANTIFREEZE & SUMMER COOLANT (CAJA 6X1GL) | S/57.49 | 69 | S/3,966.81 | 0.08% | 64.19% | A |
| 320118414 | CHEVRON TEXCLAD 2 (BAL 35LB) | S/40.26 | 98 | S/3,945.48 | 0.08% | 64.27% | A |
| 320103210 | CHEVRON CLARITY HYDRAULIC OIL AW-46 (BAL 5GL) | S/57.97 | 68 | S/3,941.96 | 0.08% | 64.35% | A |
| 310207620 | CAM2 SOLUBLE OIL (CIL 55GL) | S/112.46 | 35 | S/3,936.10 | 0.08% | 64.43% | A |
| 320107044 | CHEVRON HAVOLINE 2-CYCLE ENGINE OIL TC-W3 (CAJA 12X1/4GL) | S/54.64 | 72 | S/3,934.08 | 0.08% | 64.51% | A |
| 320103810 | CHEVRON DELO 400 MGX SAE 15W-40 (BAL 5GL) | S/58.70 | 67 | S/3,932.90 | 0.08% | 64.59% | A |
| 320130210 | CHEVRON- MEROPA ISO 680 (BAL 5GL) | S/74.06 | 53 | S/3,925.18 | 0.08% | 64.67% | A |
| 320600641 | CHEVRON DELO ELC ANTIFREEZE/COOLANT - PREMIXED 50/50 (CAJA 6X1GL) | S/40.46 | 97 | S/3,924.62 | 0.08% | 64.75% | A |
| 310213720 | GULF EP LUBRICANT HD ISO 68 (CIL 55GL) | S/115.40 | 34 | S/3,923.60 | 0.08% | 64.83% | A |
| 340154047 | CHEVRON SUPREME MOTOR OIL SAE 5W-20 GF 5 SN (CAJA 3X5/4GL) | S/50.30 | 78 | S/3,923.40 | 0.08% | 64.91% | A |
| 320600941 | CHEVRON HAVOLINE EXTENDED LIFE A/C DEXCOOL CONC (CAJA 6X1GL) | S/52.25 | 75 | S/3,918.75 | 0.08% | 64.99% | A |
| 340107644 | CHEVRON HAVOLINE MOTOR OIL SAE 20W-50 (CAJA 12X1/4GL) | S/57.36 | 68 | S/3,900.48 | 0.08% | 65.07% | A |
| 310210710 | CAM2 TURBO PLUS SAE 10W CF (BAL 5GL) | S/70.86 | 55 | S/3,897.30 | 0.08% | 65.15% | A |
| 320137010 | CHEVRON DELO 400 XLE SYNBLEND SAE 10W-30 / API CK-4 (BAL 5GL) | S/56.37 | 69 | S/3,889.53 | 0.08% | 65.23% | A |
| 310203414 | CAM2- LITHIUM MP GREASE EP 2 (BAL 35LB) | S/43.20 | 90 | S/3,888.00 | 0.08% | 65.31% | A |
| 310217810 | GULF SUPER DUTY CF SAE 40 (BAL 5GL) | S/56.24 | 69 | S/3,880.56 | 0.08% | 65.39% | A |
| 310229710A | MAXXOIL STAR MAXX SPECIAL DIESEL MULTIGRADO SAE 25W-60 (BAL 5GL) | S/63.59 | 61 | S/3,878.99 | 0.08% | 65.47% | A |
| 320124850 | GULF ULTRASYNTH X SAE 5W-20 (CAJA 4X4L) | S/38.40 | 101 | S/3,878.40 | 0.08% | 65.55% | A |
| 320223110 | CHEVRON DELO GOLD ULTRA X SAE 15W-40 (BAL 5GL) | S/54.60 | 71 | S/3,876.60 | 0.08% | 65.63% | A |
| 310229949 | GULF PRIDE 4T PLUS SAE 20W-50 (CAJA 12X1L) | S/53.80 | 72 | S/3,873.60 | 0.08% | 65.71% | A |
| 310228210 | MAXXOIL ACEITE POWER MAXX SAE 10W CF (BAL 5GL) | S/63.09 | 61 | S/3,848.49 | 0.08% | 65.79% | A |
| 310216010 | GULF HT FLUID TO-4 SAE 50 (BAL 5GL) | S/49.30 | 78 | S/3,845.40 | 0.08% | 65.87% | A |
| 340117047 | CHEVRON SUPREME MOTOR OIL SAE 20W-50 SN (CAJA 3X5/4GL) | S/39.60 | 97 | S/3,841.20 | 0.08% | 65.95% | A |
| 310217020 | GULFCO LA SUPREME SAE 40 (CIL 55GL) | S/79.90 | 48 | S/3,835.20 | 0.08% | 66.03% | A |
| 320114510 | CHEVRON REGAL R&O ISO 220 (BAL 5GL) | S/69.60 | 55 | S/3,828.00 | 0.08% | 66.11% | A |

| | | | | | | | |
|-----------|--|----------|-----|------------|-------|--------|---|
| 310218410 | GULF UNIV TRACTOR TRANSMISSION FLUID SAE 80W (BAL 5GL) | S/47.78 | 80 | S/3,822.40 | 0.08% | 66.19% | A |
| 320122745 | GULF GEAR MP SAE 85W-140 (CAJA 24X1/4GL) | S/50.95 | 75 | S/3,821.25 | 0.08% | 66.27% | A |
| 320107849 | CHEVRON HAVOLINE MOTORCYCLE OIL 4T SAE 10W-40 (CAJA 12X1L) | S/39.30 | 97 | S/3,812.10 | 0.08% | 66.34% | A |
| 340223120 | CHEVRON DELO GOLD ULTRA X SAE 15W-40 (CIL 55GL) | S/92.73 | 41 | S/3,801.93 | 0.08% | 66.42% | A |
| 320133944 | CHEVRON HAVOLINE SUPER MOTOR OIL SAE 50 (CAJA 12X1/4GL) | S/36.88 | 103 | S/3,798.64 | 0.08% | 66.50% | A |
| 310208344 | CAM2 SUPER ACUATIC TC-W3 (CAJA 12X1/4GL) | S/52.70 | 72 | S/3,794.40 | 0.08% | 66.58% | A |
| 320110810 | CHEVRON MEROPA ISO 220 (BAL 5GL) | S/51.96 | 73 | S/3,793.08 | 0.08% | 66.66% | A |
| 320111981 | CHEVRON MOLY GREASE EP 2 (LB) | S/38.67 | 98 | S/3,789.66 | 0.08% | 66.74% | A |
| 320129459 | CHEVRON- MARFAK HD-2 (CAJA 36X370GR) | S/60.06 | 63 | S/3,783.78 | 0.08% | 66.81% | A |
| 320108343 | CHEVRON HAVOLINE PRODS FULL SYNTH. MO SAE 5W-20 (CAJA 6X1/4GL) | S/51.80 | 73 | S/3,781.40 | 0.08% | 66.89% | A |
| 310600363 | CAM2 OIL TREATMENT (CAJA 24X473ML) | S/37.07 | 102 | S/3,781.14 | 0.08% | 66.97% | A |
| 320100802 | CAM2 TAURO 22 (GL) | S/41.50 | 91 | S/3,776.50 | 0.08% | 67.05% | A |
| 320137110 | CHEVRON CETUS PAO 46 (BAL 5GL) | S/75.30 | 50 | S/3,765.00 | 0.08% | 67.12% | A |
| 320223720 | CHEVRON MEROPA SYNTHETIC EP ISO 460 (CIL 55GL) | S/107.40 | 35 | S/3,759.00 | 0.08% | 67.20% | A |
| 340212510 | CHEVRON DELO 400 MGX SAE 15W-40 (BAL 5GL) | S/72.07 | 52 | S/3,747.64 | 0.08% | 67.28% | A |
| 320133310 | CHEVRON- URSA LA-3 SAE 50 (BAL 5GL) | S/72.06 | 52 | S/3,747.12 | 0.08% | 67.36% | A |
| 320103710 | CHEVRON DELO 400 LE SYNTHETIC SAE 5W-40 (BAL 5GL) | S/43.05 | 87 | S/3,745.35 | 0.08% | 67.43% | A |
| 310206324 | CAM2 MP RED GREASE NLGI 2 (CIL 400LB) | S/87.01 | 43 | S/3,741.43 | 0.08% | 67.51% | A |
| 340154044 | CHEVRON SUPREME MOTOR OIL SAE 5W-20 GF 5 SN (CAJA 12X1/4GL) | S/56.67 | 66 | S/3,740.22 | 0.08% | 67.59% | A |
| 320122954 | GULF MAX PLUS SAE 20W-50 (CAJA 20X1L) | S/56.64 | 66 | S/3,738.24 | 0.08% | 67.66% | A |
| 310201144 | CAM2 GEAR LUBRICANT SAE 80W-90 GL-5 (CAJA 12X1/4GL) | S/42.36 | 88 | S/3,727.68 | 0.08% | 67.74% | A |
| 340116944 | CHEVRON SUPREME MOTOR OIL SAE 10W-40 (CAJA 12X1/4GL) | S/51.74 | 72 | S/3,725.28 | 0.08% | 67.82% | A |
| 340112424 | CHEVRON MULTIFAK EP 2 (CIL 400LB) | S/92.86 | 40 | S/3,714.40 | 0.08% | 67.89% | A |
| 320111720 | CHEVRON MILL LUBRICANT LIGHT (CIL 55GL) | S/100.30 | 37 | S/3,711.10 | 0.08% | 67.97% | A |
| 340111610 | CHEVRON MEROPA ULTRA GEAR LUBRICANT 220 (BAL 5GL) | S/47.26 | 78 | S/3,686.28 | 0.08% | 68.05% | A |
| 320113910 | CHEVRON RANDO HDZ ISO 32 (BAL 5GL) | S/42.34 | 87 | S/3,683.58 | 0.08% | 68.12% | A |
| 320101720 | CHEVRON ARIES 100 (CIL 55GL) | S/111.46 | 33 | S/3,678.18 | 0.08% | 68.20% | A |
| 310216320 | GULF HARMONY AW PLUS 100 (CIL 55GL) | S/105.06 | 35 | S/3,677.10 | 0.08% | 68.27% | A |
| 320134620 | CHEVRON- GEOTEX ASHLESS SAE 40 (CIL 55GL) | S/87.53 | 42 | S/3,676.26 | 0.08% | 68.35% | A |
| 310223602 | CAM2 TEMP PLATE A (GL) | S/42.25 | 87 | S/3,675.75 | 0.08% | 68.42% | A |
| 320103740 | CHEVRON DELO 400 LE SYNTHETIC SAE 5W-40 (CAJA 3X1GL) | S/61.15 | 60 | S/3,669.00 | 0.08% | 68.50% | A |
| 310218210 | GULF SUPERFLEET SUPREME SAE 15W-40 (BAL 5GL) | S/47.02 | 78 | S/3,667.56 | 0.08% | 68.57% | A |

| | | | | | | | |
|-----------|---|----------|----|------------|-------|--------|---|
| 310205614 | CAM2 MOLY GREASE EP 2 (BAL 35LB) | S/61.12 | 60 | S/3,667.20 | 0.08% | 68.65% | A |
| 310218041 | GULF SUPER DUTY LE SAE 15W-40 (CAJA 6X1GL) | S/37.26 | 98 | S/3,651.48 | 0.08% | 68.73% | A |
| 320213279 | CHEVRON DELO SYN-GEAR XDM SAE 75W-90 (CAJA 12X1.8LB) | S/48.03 | 76 | S/3,650.28 | 0.08% | 68.80% | A |
| 310211710 | CAM2 TURBO VIS SAE 25W-70 CF-4 (BAL 5GL) | S/46.05 | 79 | S/3,637.95 | 0.07% | 68.88% | A |
| 310215020 | GULF HARMONY AW ISO 46 (CIL 55GL) | S/121.25 | 30 | S/3,637.50 | 0.07% | 68.95% | A |
| 310202320 | CAM2 HYDROFLUID AW ISO 32 (CIL 55GL) | S/86.36 | 42 | S/3,627.12 | 0.07% | 69.03% | A |
| 310220710 | CAM2 MAGNUM GT SAE 20W-50 SM (BAL 5GL) | S/45.24 | 80 | S/3,619.20 | 0.07% | 69.10% | A |
| 320134841 | CHEVRON- URSA PREMIUM TDX SAE 15W-40 (CAJA 6X1GL) | S/36.53 | 99 | S/3,616.47 | 0.07% | 69.17% | A |
| 310223010 | GULF UNIV TRACTOR TRANSMISSION FLUID SAE 85W (BAL 5GL) | S/60.25 | 60 | S/3,615.00 | 0.07% | 69.25% | A |
| 310221420 | GULF HARMONY HVI 32 (CIL 55GL) | S/84.04 | 43 | S/3,613.72 | 0.07% | 69.32% | A |
| 320135849 | GULF UNITED FORMULA G 5W-40 (CAJA 12X1L) | S/41.05 | 88 | S/3,612.40 | 0.07% | 69.40% | A |
| 340103840 | CHEVRON DELO 400 MGX SAE 15W-40 (CAJA 3X1GL) | S/38.35 | 94 | S/3,604.90 | 0.07% | 69.47% | A |
| 320116744 | CHEVRON SUPREME MOTOR OIL SAE 40 (CAJA 12X1/4GL) | S/42.30 | 85 | S/3,595.50 | 0.07% | 69.55% | A |
| 320104240 | CHEVRON DELO 400 XLE SYNBLEND SAE 10W-30 (CAJA 3X1GL) | S/56.13 | 64 | S/3,592.32 | 0.07% | 69.62% | A |
| 320113602 | CHEVRON RANDO HD ISO 68 FLEX (GL) | S/42.23 | 85 | S/3,589.55 | 0.07% | 69.69% | A |
| 310202310 | CAM2 HYDROFLUID AW ISO 32 (BAL 5GL) | S/43.23 | 83 | S/3,588.09 | 0.07% | 69.77% | A |
| 320114802 | CHEVRON REGAL R&O ISO 46 (GL) | S/37.35 | 96 | S/3,585.60 | 0.07% | 69.84% | A |
| 320111120 | CHEVRON MEROPA ISO 68 (CIL 55GL) | S/99.55 | 36 | S/3,583.80 | 0.07% | 69.91% | A |
| 320212820 | CHEVRON URSA PREMIUM TDX PLUS SAE 15W-40 (CIL 55GL) | S/94.25 | 38 | S/3,581.50 | 0.07% | 69.99% | A |
| 320119810 | CHEVRON URSA HD SAE 40 (BAL 5GL) | S/44.63 | 80 | S/3,570.40 | 0.07% | 70.06% | A |
| 310229244 | CAM2 4T MOTORCYCLE MO SYNBLEND SAE 20W-50 SN/JASO MA2 (CAJA 12X1/4GL) | S/40.53 | 88 | S/3,566.64 | 0.07% | 70.14% | A |
| 320133520 | CHEVRON- URSA SUPER TD SAE 10W (CIL 55GL) | S/111.33 | 32 | S/3,562.56 | 0.07% | 70.21% | A |
| 310216441 | GULF MAX X SAE 20W-50 (CAJA 6X1GL) | S/53.10 | 67 | S/3,557.70 | 0.07% | 70.28% | A |
| 310223130 | CAM2 RACE GREASE NLGI 3 (CUÑETE 120LB) | S/38.25 | 93 | S/3,557.25 | 0.07% | 70.35% | A |
| 310213410 | GULF EP LUBRICANT HD ISO 150 (BAL 5GL) | S/69.75 | 51 | S/3,557.25 | 0.07% | 70.43% | A |
| 310203014 | CAM2 LITHIUM MP GREASE EP 2 (BAL 35LB) | S/43.36 | 82 | S/3,555.52 | 0.07% | 70.50% | A |
| 320106614 | CHEVRON FM GREASE EP 0 (BAL 35LB) | S/47.35 | 75 | S/3,551.25 | 0.07% | 70.57% | A |
| 320129044 | CHEVRON- HAVOLINE SUPER MOTORCYCLE 4T SAE 20W-50 (CAJA 12X1/4GL) | S/50.46 | 70 | S/3,532.20 | 0.07% | 70.65% | A |
| 310200820 | CAM2 HYDRATRACTOR HTF FLUID SAE 10W-30 (CIL 55GL) | S/110.32 | 32 | S/3,530.24 | 0.07% | 70.72% | A |
| 310225320 | MAXXOIL ACEITE DIESEL CF-4 SAE 15W-40 (CIL 55GL) | S/110.30 | 32 | S/3,529.60 | 0.07% | 70.79% | A |
| 320107844 | CHEVRON HAVOLINE MOTORCYCLE OIL 4T SAE 10W-40 (CAJA 12X1/4GL) | S/38.74 | 91 | S/3,525.34 | 0.07% | 70.86% | A |
| 310203124 | CAM2 LITHIUM MP GREASE EP 3 (CIL 400LB) | S/95.06 | 37 | S/3,517.22 | 0.07% | 70.94% | A |

| | | | | | | | |
|-----------|---|----------|----|------------|-------|--------|---|
| 310204144 | CAM2 MAGNUM GT SAE 10W-40 SN (CAJA 12X1/4GL) | S/54.07 | 65 | S/3,514.55 | 0.07% | 71.01% | A |
| 320105010 | CHEVRON DELO SYN-GEAR XDM SAE 80W-140 (BAL 5GL) | S/51.64 | 68 | S/3,511.52 | 0.07% | 71.08% | A |
| 320102324 | CHEVRON BLACK PEARL GREASE EP 0 (CIL 400LB) | S/103.03 | 34 | S/3,503.02 | 0.07% | 71.15% | A |
| 320129414 | CHEVRON- MARFAK HD-2 (BAL 35LB) | S/70.06 | 50 | S/3,503.00 | 0.07% | 71.23% | A |
| 310226148 | MAXXOIL ACEITE HD MOTOR OIL SAE 50 (CAJA 20X1/4GL) | S/50.04 | 70 | S/3,502.80 | 0.07% | 71.30% | A |
| 310226549 | MAXXOIL ACEITE MOTOCAR 4T PLUS SAE 25W-50 (CAJA 12X1L) | S/36.07 | 97 | S/3,498.79 | 0.07% | 71.37% | A |
| 320100902 | CAM2 TAURO B22 (GL) | S/40.06 | 87 | S/3,485.22 | 0.07% | 71.44% | A |
| 310225649 | MAXXOIL ACEITE GAS PLUS GLP/GNV SAE 25W-50 (CAJA 12X1L) | S/60.03 | 58 | S/3,481.74 | 0.07% | 71.51% | A |
| 310217910 | GULF SUPER DUTY CF SAE 50 (BAL 5GL) | S/61.04 | 57 | S/3,479.28 | 0.07% | 71.59% | A |
| 320123849 | GULF RACING SAE 10W-60 (CAJA 12X1L) | S/56.04 | 62 | S/3,474.48 | 0.07% | 71.66% | A |
| 320104144 | CHEVRON DELO 400 MULTIGRADE SAE 15W-40 (CAJA 12X1/4GL) | S/48.23 | 72 | S/3,472.56 | 0.07% | 71.73% | A |
| 320115410 | CHEVRON RPM SYNTHETIC GEAR LUBRICANT SAE 75W-90 (BAL 5GL) | S/52.53 | 66 | S/3,466.98 | 0.07% | 71.80% | A |
| 320112455 | CHEVRON MULTIFAK EP 2 (CAJA 4X10X14OZ) | S/58.60 | 59 | S/3,457.40 | 0.07% | 71.87% | A |
| 320101820 | CHEVRON ARIES 150 (CIL 55GL) | S/123.45 | 28 | S/3,456.60 | 0.07% | 71.94% | A |
| 320109910 | CHEVRON HYDRAULIC OIL AW ISO 68 (BAL 5GL) | S/69.11 | 50 | S/3,455.50 | 0.07% | 72.01% | A |
| 320101510 | CHEVRON 2-CYCLE OIL TC-W3 (BAL 5GL) | S/40.64 | 85 | S/3,454.40 | 0.07% | 72.08% | A |
| 310202620 | CAM2 HYDROFLUID AW ISO 68 (CIL 55GL) | S/123.24 | 28 | S/3,450.72 | 0.07% | 72.15% | A |
| 320105910 | CHEVRON DRIVE TRAIN FLUID HD 50 (BAL 5GL) | S/70.42 | 49 | S/3,450.58 | 0.07% | 72.23% | A |
| 320104444 | CHEVRON DELO GEAR ESI SAE 80W-90 (CAJA 12X1/4GL) | S/56.46 | 61 | S/3,444.06 | 0.07% | 72.30% | A |
| 310223910 | MAXXOIL ACEITE HIDROLINA ISO 68 KIT (BAL 5GL) | S/42.49 | 81 | S/3,441.69 | 0.07% | 72.37% | A |
| 310206810 | CAM2 MPT TORQUE FLUID TO-4 SAE 50 (BAL 5GL) | S/76.40 | 45 | S/3,438.00 | 0.07% | 72.44% | A |
| 310227114 | MAXXOIL GRASA BLACK CHASSIS 2.5 (BAL 35LB) | S/44.06 | 78 | S/3,436.68 | 0.07% | 72.51% | A |
| 320108641 | CHEVRON HAVOLINE SUPER MOTOR OIL SAE 40 (CAJA 6X1GL) | S/43.43 | 79 | S/3,430.97 | 0.07% | 72.58% | A |
| 310208010 | CAM2 SUPER 2T "R" TC/JASO FB (BAL 5GL) | S/68.60 | 50 | S/3,430.00 | 0.07% | 72.65% | A |
| 310222544 | CAM2 MOTORCYCLE MO SAE 25W-60 SJ/JASO MA (PACK 12X1/4GL) | S/39.87 | 86 | S/3,428.82 | 0.07% | 72.72% | A |
| 320230144 | CAM2 SYNAVEX SAE 5W-30 SN PLUS (CAJA 12X1/4GL) | S/53.46 | 64 | S/3,421.44 | 0.07% | 72.79% | A |
| 340109620 | CHEVRON HEAT TRANSFER OIL 46 (CIL 55GL) | S/85.36 | 40 | S/3,414.40 | 0.07% | 72.86% | A |
| 310222444 | CAM2 MAGNUM MOTOR OIL SAE 50 SF (PACK 12X1/4GL) | S/40.60 | 84 | S/3,410.40 | 0.07% | 72.93% | A |
| 310217641 | GULF SUPER DIESEL PLUS SAE 25W-60 (CAJA 6X1GL) | S/50.75 | 67 | S/3,400.25 | 0.07% | 73.00% | A |
| 320110420 | CHEVRON MEROPA ISO 100 (CIL 55GL) | S/86.96 | 39 | S/3,391.44 | 0.07% | 73.07% | A |
| 310208151 | CAM2 SUPER 2T API TC/JASO FB (CAJA 100X160ML) | S/60.53 | 56 | S/3,389.68 | 0.07% | 73.14% | A |
| 320110027 | CHEVRON MARFAK HEAVY DUTY 2 (CIL 375LB) | S/91.53 | 37 | S/3,386.61 | 0.07% | 73.21% | A |

| | | | | | | | |
|-----------|--|----------|-----|------------|-------|--------|---|
| 320135441 | CHEVRON SUPREME MOTOR OIL SAE 10W-40 (CAJA 6x1GL) | S/39.35 | 86 | S/3,384.10 | 0.07% | 73.28% | A |
| 310226602 | MAXXOIL ACEITE NATTO (GL) | S/41.26 | 82 | S/3,383.32 | 0.07% | 73.35% | A |
| 320101420 | CHEVRON 1000 THF (CIL 55GL) | S/88.96 | 38 | S/3,380.48 | 0.07% | 73.42% | A |
| 320134310 | CHEVRON- SOLUBLE OIL D (BAL 5GL) | S/66.26 | 51 | S/3,379.26 | 0.07% | 73.49% | A |
| 310208520 | CAM2 SUPER HD PREMIUM PLUS SAE 15W-40 CI-4 (CIL 55GL) | S/112.26 | 30 | S/3,367.80 | 0.07% | 73.56% | A |
| 320117047 | CHEVRON SUPREME MOTOR OIL SAE 20W-50 (CAJA 3X5/4GL) | S/46.64 | 72 | S/3,358.08 | 0.07% | 73.63% | A |
| 320119910 | CHEVRON URSA HD SAE 50 (BAL 5GL) | S/68.24 | 49 | S/3,343.76 | 0.07% | 73.70% | A |
| 310203314 | CAM2 LITHIUM MP GREASE EP 1 (BAL 35LB) | S/74.30 | 45 | S/3,343.50 | 0.07% | 73.77% | A |
| 320105320 | CHEVRON DELO TORQFORCE FD SAE 60 (CIL 55GL) | S/95.34 | 35 | S/3,336.90 | 0.07% | 73.83% | A |
| 320121860 | GULF CROWN USG 2.5 (CAJA 12X400GR) | S/39.25 | 85 | S/3,336.25 | 0.07% | 73.90% | A |
| 320208641 | CAM2 SUPERPRO MAX SYNTHETIC BLEND SAE 10W-30 SN (CAJA 6X1GL) | S/48.35 | 69 | S/3,336.15 | 0.07% | 73.97% | A |
| 310204644 | CAM2 MAGNUM HK SAE 25W-60 SG (CAJA 12X1/4GL) | S/35.47 | 94 | S/3,334.18 | 0.07% | 74.04% | A |
| 320112478 | CHEVRON- MULTIFAK EP 2 (CAJA 10X14OZ) | S/40.12 | 83 | S/3,329.96 | 0.07% | 74.11% | A |
| 310217341 | GULF SINGLE G SAE 40 (CAJA 6X1GL) | S/42.15 | 79 | S/3,329.85 | 0.07% | 74.18% | A |
| 310226610 | MAXXOIL ACEITE NATTO (BAL 5GL) | S/72.35 | 46 | S/3,328.10 | 0.07% | 74.25% | A |
| 320102810 | CHEVRON CAPELLA WF 68 (BAL 5GL) | S/56.36 | 59 | S/3,325.24 | 0.07% | 74.31% | A |
| 310215102 | GULF HARMONY AW ISO 68 (GL) | S/35.75 | 93 | S/3,324.75 | 0.07% | 74.38% | A |
| 320601941 | CHEVRON- ELC B PREDILUTED 50/50 (CAJA 6X1GL) | S/54.46 | 61 | S/3,322.06 | 0.07% | 74.45% | A |
| 320114110 | CHEVRON RANDO HDZ ISO 68 (BAL 5GL) | S/42.36 | 78 | S/3,304.08 | 0.07% | 74.52% | A |
| 320602641 | CHEVRON- DEXCOOL ELC B PREDILUTED 50/50 (CAJA 6X1GL) | S/43.46 | 76 | S/3,302.96 | 0.07% | 74.59% | A |
| 320103840 | CHEVRON DELO 400 MGX SAE 15W-40 (CAJA 3X1GL) | S/33.36 | 99 | S/3,302.64 | 0.07% | 74.65% | A |
| 310221962 | CAM2 MAGNUM TAXI GAS 20W-50 SG (CAJA 6X3/4GL) | S/58.90 | 56 | S/3,298.40 | 0.07% | 74.72% | A |
| 310224151 | MAXXOIL ACEITE 2T API TB (CAJA 100X160ML) | S/39.26 | 84 | S/3,297.84 | 0.07% | 74.79% | A |
| 310217041 | GULF PRIDE 4T PLUS SAE 20W-50 (CAJA 6X1GL) | S/32.64 | 101 | S/3,296.64 | 0.07% | 74.86% | A |
| 320129558 | CHEVRON- MARFAK HD-3 (CAJA 24X1LB) | S/55.87 | 59 | S/3,296.33 | 0.07% | 74.93% | A |
| 320114720 | CHEVRON REGAL R&O ISO 320 (CIL 55GL) | S/84.40 | 39 | S/3,291.60 | 0.07% | 74.99% | A |
| 310214620 | CAM2 HYDROFLUID SPECIAL AW ISO 68 (CIL 55GL) | S/96.70 | 34 | S/3,287.80 | 0.07% | 75.06% | A |
| 310215610 | GULF HARMONY ISO 46 (BAL 5GL) | S/71.40 | 46 | S/3,284.40 | 0.07% | 75.13% | A |
| 310214141 | GULF GEAR MP SAE 80W-90 (CAJA 6X1GL) | S/41.45 | 79 | S/3,274.55 | 0.07% | 75.20% | A |
| 320110359 | CHEVRON MARFAK MULTIPURPOSE 2 (CAJA 36X370GR) | S/43.07 | 76 | S/3,273.32 | 0.07% | 75.26% | A |
| 320101002 | CAM2 TAURO 32 (GL) | S/38.46 | 85 | S/3,269.10 | 0.07% | 75.33% | A |
| 310203644 | CAM2 MAGNUM GT TITANIUM FORCE SAE 10W-30 SN (CAJA 12X1/4GL) | S/39.84 | 82 | S/3,266.88 | 0.07% | 75.40% | A |

| | | | | | | | |
|------------|--|----------|-----|------------|-------|--------|---|
| 310218211 | GULF SUPERFLEET SUPREME SAE 15W-40 (BAL 2.5GL) | S/42.35 | 77 | S/3,260.95 | 0.07% | 75.47% | A |
| 320700144 | CAM2 ANTIFREEZE & SUMMER COOLANT (CAJA 12X1/4GL) | S/53.35 | 61 | S/3,254.35 | 0.07% | 75.53% | A |
| 310225310 | MAXXOIL ACEITE DIESEL CF-4 SAE 15W-40 (BAL 5GL) | S/69.04 | 47 | S/3,244.88 | 0.07% | 75.60% | A |
| 310207951 | CAM2 SUPER 2T "R" API TC/JASO FB (CAJA 100X160ML) | S/36.45 | 89 | S/3,244.05 | 0.07% | 75.67% | A |
| 320106020 | CHEVRON DRIVE TRAIN FLUID HD SAE 10W (CIL 55GL) | S/107.64 | 30 | S/3,229.20 | 0.07% | 75.73% | A |
| 320111881 | CHEVRON MOLY GREASE EP 1 (LB) | S/35.07 | 92 | S/3,226.44 | 0.07% | 75.80% | A |
| 320600102 | GULF COOLANT XLL-N 50 (GL) | S/41.70 | 77 | S/3,210.90 | 0.07% | 75.87% | A |
| 310206481 | CAM2 MP RED GREASE NLGI 3 (LB) | S/34.06 | 94 | S/3,201.64 | 0.07% | 75.93% | A |
| 320108744 | CHEVRON HAVOLINE SUPER MOTORCYCLE 4T SAE 20W-50 (CAJA 12X1/4GL) | S/52.46 | 61 | S/3,200.06 | 0.07% | 76.00% | A |
| 320128644 | CHEVRON- HAVOLINE PREMIUM SAE 20W-50 (CAJA 12X1/4GL) | S/31.36 | 102 | S/3,198.72 | 0.07% | 76.06% | A |
| 320115920 | CHEVRON SOLUBLE OIL NB (CIL 55GL) | S/118.30 | 27 | S/3,194.10 | 0.07% | 76.13% | A |
| 320107620 | CHEVRON HAVOLINE MOTOR OIL SAE 20W-50 (CIL 55GL) | S/110.04 | 29 | S/3,191.16 | 0.07% | 76.19% | A |
| 310214244 | GULF GEAR MP SAE 85W-140 (CAJA 12X1/4GL) | S/47.30 | 67 | S/3,169.10 | 0.07% | 76.26% | A |
| 320112144 | CHEVRON MULTI VEHICLE ATF (CAJA 12X1/4GL) | S/47.20 | 67 | S/3,162.40 | 0.07% | 76.32% | A |
| 320116644A | CHEVRON SUPREME MOTOR OIL SAE 10W-30 (CAJA 12X1/4GL)-GENERICA | S/38.06 | 83 | S/3,158.98 | 0.07% | 76.39% | A |
| 320107644 | CHEVRON HAVOLINE MOTOR OIL SAE 20W-50 (CAJA 12X1/4GL) | S/37.15 | 85 | S/3,157.75 | 0.06% | 76.45% | A |
| 320108543 | CHEVRON HAVOLINE PRODS FULL SYNTH. MO SAE 5W-40 (CAJA 6X1/4GL) | S/58.35 | 54 | S/3,150.90 | 0.06% | 76.52% | A |
| 320108444A | CHEVRON HAVOLINE PRODS FULL SYNTH. MO SAE 5W-30 (CAJA 12X1/4GL) - GENERICA | S/34.15 | 92 | S/3,141.80 | 0.06% | 76.58% | A |
| 340110820 | CHEVRON MEROPA ISO 220 (CIL 55GL) | S/101.19 | 31 | S/3,136.89 | 0.06% | 76.65% | A |
| 320108144 | CHEVRON HAVOLINE PREM MOTORCYCLE 4T SAE 20W-50 (CAJA 12X1/4GL) | S/32.30 | 97 | S/3,133.10 | 0.06% | 76.71% | A |
| 340103010 | CHEVRON CETUS HIPERSYN OIL 46 (BAL 5GL) | S/42.30 | 74 | S/3,130.20 | 0.06% | 76.78% | A |
| 320602056 | CHEVRON HAVOLINE BRAKE FLUID DOT 3 (CAJA 24X8OZ) | S/41.18 | 76 | S/3,129.68 | 0.06% | 76.84% | A |
| 340112514 | CHEVRON DELO GEAR EP-5 SAE 80W-90 (BAL 35LB) | S/57.94 | 54 | S/3,128.76 | 0.06% | 76.91% | A |
| 310215002 | GULF HARMONY AW ISO 46 (GL) | S/35.14 | 89 | S/3,127.46 | 0.06% | 76.97% | A |
| 320111320 | CHEVRON MEROPA SYNTHETIC EP ISO 150 (CIL 55GL) | S/91.95 | 34 | S/3,126.30 | 0.06% | 77.03% | A |
| 310204440 | CAM2 MAGNUM GT SAE 20W-50 SN (CAJA 3X1GL) | S/30.30 | 103 | S/3,120.90 | 0.06% | 77.10% | A |
| 320124049 | GULF SYNGEAR SAE 75W-80 (CAJA 12X1L) | S/42.17 | 74 | S/3,120.58 | 0.06% | 77.16% | A |
| 310211044 | CAM2 TURBO POWER SAE 25W-60 CH-4 (CAJA 12X1/4GL) | S/30.20 | 103 | S/3,110.60 | 0.06% | 77.23% | A |
| 310218141 | GULF SUPER DUTY XLE SAE 15W-40 (CAJA 6X1GL) | S/44.30 | 70 | S/3,101.00 | 0.06% | 77.29% | A |
| 310205410 | CAM2 MARINE TC-W (BAL 5GL) | S/54.36 | 57 | S/3,098.52 | 0.06% | 77.35% | A |
| 310222744 | CAM2- TURBO SUPER 15W-40 CH-4 (CAJA 12X1/4GL) | S/54.34 | 57 | S/3,097.38 | 0.06% | 77.42% | A |
| 310214710 | GULF HARMONY ISO 100 (BAL 5GL) | S/62.53 | 49 | S/3,063.97 | 0.06% | 77.48% | A |

| | | | | | | | |
|-----------|--|----------|----|------------|-------|--------|---|
| 310207320 | CAM2 ROCKDRILL ISO 100 (CIL 55GL) | S/105.63 | 29 | S/3,063.27 | 0.06% | 77.54% | A |
| 320110902 | CHEVRON MEROPA ISO 320 (GL) | S/33.25 | 92 | S/3,059.00 | 0.06% | 77.61% | A |
| 320130321 | CHEVRON- MEROPA WM ISO 320 (CIL 200L) | S/80.35 | 38 | S/3,053.30 | 0.06% | 77.67% | A |
| 320129627 | CHEVRON- MARFAK MULTIPURPOSE 2 (CIL 375LB) | S/80.24 | 38 | S/3,049.12 | 0.06% | 77.73% | A |
| 320107944 | CHEVRON HAVOLINE MOTORCYCLE OIL 4T SAE 20W-50 (CAJA 12X1/4GL) | S/53.35 | 57 | S/3,040.95 | 0.06% | 77.80% | A |
| 320133610 | CHEVRON- URSA SUPER TD SAE 15W-40 (BAL 5GL) | S/70.53 | 43 | S/3,032.79 | 0.06% | 77.86% | A |
| 310224028 | MAXXOIL GRASA CALCIO ROJA 3 (CIL 397LB) | S/84.20 | 36 | S/3,031.20 | 0.06% | 77.92% | A |
| 340108443 | CHEVRON HAVOLINE PRODS FULL SYNTH. MO SAE 5W-30 (CAJA 6X1/4GL) | S/43.90 | 69 | S/3,029.10 | 0.06% | 77.98% | A |
| 310200210 | CAM2 AUTOMATIC TRANSMISSION FLUID 3 (BAL 5GL) | S/50.43 | 60 | S/3,025.80 | 0.06% | 78.05% | A |
| 310228814 | MAXXOIL GRASA BLACK CHASSIS (BAL 35LB) | S/60.43 | 50 | S/3,021.50 | 0.06% | 78.11% | A |
| 340117044 | CHEVRON SUPREME MOTOR OIL SAE 20W-50 (CAJA 12X1/4GL) | S/40.24 | 75 | S/3,018.00 | 0.06% | 78.17% | A |
| 320223132 | CHEVRON DELO GOLD ULTRA X SAE 15W-40 (BIN 275GL) | S/35.06 | 86 | S/3,015.16 | 0.06% | 78.23% | A |
| 320118102 | CHEVRON TEGRA SYNTHETIC GEAR LUBRICANT ISO 460 (GL) | S/30.40 | 99 | S/3,009.60 | 0.06% | 78.29% | A |
| 310222044 | CAM2 MAGNUM MOTOR OIL SAE 40 SF (CAJA 12X1/4GL) | S/42.36 | 71 | S/3,007.56 | 0.06% | 78.36% | A |
| 340224144 | CHEVRON HAVOLINE MOTOR OIL SAE 5W-20 (CAJA 12X1/4GL) | S/39.54 | 76 | S/3,005.04 | 0.06% | 78.42% | A |
| 320110314 | CHEVRON MARFAK MULTIPURPOSE 2 (BAL 35LB) | S/68.26 | 44 | S/3,003.44 | 0.06% | 78.48% | A |
| 320206258 | CAM2 MP BLUE GREASE EP 2 (CAJA 24X1LB) | S/45.46 | 66 | S/3,000.36 | 0.06% | 78.54% | A |
| 320130755 | CHEVRON- MULTIFAK EP 2 (CAJA 4X10X14OZ) | S/50.77 | 59 | S/2,995.43 | 0.06% | 78.60% | A |
| 320112224 | CHEVRON MULTIFAK EP 000 (CIL 400LB) | S/103.20 | 29 | S/2,992.80 | 0.06% | 78.66% | A |
| 310228348 | MAXXOIL ACEITE HD MOTOR OIL SAE 40 (CAJA 20X1/4GL) | S/50.66 | 59 | S/2,988.94 | 0.06% | 78.73% | A |
| 340116647 | CHEVRON SUPREME MOTOR OIL 10W-30 (CAJA 3X5/4GL) | S/35.45 | 84 | S/2,977.80 | 0.06% | 78.79% | A |
| 310217144 | GULF PRIDE 4T PLUS SAE 25W-50 (CAJA 12X1/4GL) | S/37.22 | 80 | S/2,977.60 | 0.06% | 78.85% | A |
| 310210344 | CAM2 TURBO DIESEL D SAE 40 CF (CAJA 12X1/4GL) | S/31.34 | 95 | S/2,977.30 | 0.06% | 78.91% | A |
| 320113420 | CHEVRON RANDO HD ISO 46 (CIL 55GL) | S/102.11 | 29 | S/2,961.19 | 0.06% | 78.97% | A |
| 310218720 | GULFCO LA SAE 40 (CIL 55GL) | S/118.12 | 25 | S/2,953.00 | 0.06% | 79.03% | A |
| 310200220 | CAM2 AUTOMATIC TRANSMISSION FLUID 3 (CIL 55GL) | S/113.34 | 26 | S/2,946.84 | 0.06% | 79.09% | A |
| 320103620 | CHEVRON DELO 100 MOTOR OIL SAE 40 (CIL 55GL) | S/84.04 | 35 | S/2,941.40 | 0.06% | 79.15% | A |
| 310216444 | GULF MAX X SAE 20W-50 (CAJA 12X1/4GL) | S/43.25 | 68 | S/2,941.00 | 0.06% | 79.21% | A |
| 320116647 | CHEVRON SUPREME MOTOR OIL 10W-30 (CAJA 3X5/4GL) | S/61.23 | 48 | S/2,939.04 | 0.06% | 79.27% | A |
| 320112614 | CHEVRON DELO GEAR EP-5 SAE 85W-140 (BAL 35LB) | S/40.24 | 73 | S/2,937.52 | 0.06% | 79.33% | A |
| 310210202 | GULF HARMONY AW PLUS 68 (GL) | S/36.26 | 81 | S/2,937.06 | 0.06% | 79.39% | A |
| 310227128 | MAXXOIL GRASA BLACK CHASSIS 2.5 (CIL 397LB) | S/86.26 | 34 | S/2,932.84 | 0.06% | 79.45% | A |

| | | | | | | | |
|-----------|--|----------|-----|------------|-------|--------|---|
| 310700620 | CAM2 HD FULL STRENGTH ANTIFREEZE/COOLANT PREDILUTED 50/50 (CIL 55GL) | S/91.64 | 32 | S/2,932.48 | 0.06% | 79.51% | A |
| 320113220 | CHEVRON RANDO HD ISO 220 (CIL 55GL) | S/88.86 | 33 | S/2,932.38 | 0.06% | 79.58% | A |
| 310217220 | GULF SEANATE ISO 680 (CIL 55GL) | S/108.54 | 27 | S/2,930.58 | 0.06% | 79.64% | A |
| 310227314 | MAXXOIL GRASA LITHIUM EP-2 (BAL 35LB) | S/62.34 | 47 | S/2,929.98 | 0.06% | 79.70% | A |
| 320122249 | GULF FORMULA G SAE 5W-30 (CAJA 12X1L) | S/57.23 | 51 | S/2,918.73 | 0.06% | 79.76% | A |
| 320208640 | CAM2 SUPERPRO MAX SYNTHETIC BLEND SAE 10W-30 SN (CAJA 3X1GL) | S/45.46 | 64 | S/2,909.44 | 0.06% | 79.82% | A |
| 310207610 | CAM2 SOLUBLE OIL (BAL 5GL) | S/45.45 | 64 | S/2,908.80 | 0.06% | 79.88% | A |
| 310217344 | GULF SINGLE G SAE 40 (CAJA 12X1/4GL) | S/33.04 | 88 | S/2,907.52 | 0.06% | 79.94% | A |
| 320123149 | GULF MAX SUPREME SAE 5W-30 (CAJA 12X1L) | S/30.24 | 96 | S/2,903.04 | 0.06% | 80.00% | A |
| 320136014 | MAXXOIL GRASA DE CHASIS NLGI 2 (BAL 35LB) | S/67.23 | 43 | S/2,890.89 | 0.06% | 80.05% | B |
| 310210444 | CAM2 TURBO DIESEL D SAE 50 CF (CAJA 12X1/4GL) | S/37.05 | 78 | S/2,889.90 | 0.06% | 80.11% | B |
| 310231240 | CAM2 MGT SAE 20W-50 API SP (CAJA 3X1GL) | S/51.60 | 56 | S/2,889.60 | 0.06% | 80.17% | B |
| 310217120 | GULF EP LUBRICANT HD ISO 460 (CIL 55GL) | S/96.26 | 30 | S/2,887.80 | 0.06% | 80.23% | B |
| 320120102 | CHEVRON URSA PREMIUM TDX PLUS SAE 15W-40 (GL) | S/34.76 | 83 | S/2,885.08 | 0.06% | 80.29% | B |
| 310214810 | GULF HARMONY AW PLUS 32 (BAL 5GL) | S/51.40 | 56 | S/2,878.40 | 0.06% | 80.35% | B |
| 310227214 | MAXXOIL GRASA BLACK CHASSIS 3 (BAL 35LB) | S/57.53 | 50 | S/2,876.50 | 0.06% | 80.41% | B |
| 320112524 | CHEVRON DELO GEAR EP-5 SAE 80W-90 (CIL 400LB) | S/119.75 | 24 | S/2,874.00 | 0.06% | 80.47% | B |
| 310215510 | GULF HARMONY ISO 32 (BAL 5GL) | S/62.23 | 46 | S/2,862.58 | 0.06% | 80.53% | B |
| 310212944 | GULF ATF DX III (CAJA 12X1/4GL) | S/33.20 | 86 | S/2,855.20 | 0.06% | 80.59% | B |
| 320601649 | GULF RACING BRAKE FLUID DOT 5.1 (CAJA 12X1L) | S/45.32 | 63 | S/2,855.16 | 0.06% | 80.65% | B |
| 320118914 | CHEVRON ULTI-PLEX GREASE EP 2 (BAL 35LB) | S/69.56 | 41 | S/2,851.96 | 0.06% | 80.71% | B |
| 320600841 | CHEVRON HAVOLINE CONVENTIONAL AF/C PREMIX. 50/50 (CAJA 6X1GL) | S/30.65 | 93 | S/2,850.45 | 0.06% | 80.76% | B |
| 320212610 | CHEVRON DELO SYN-GEAR XDM SAE 75W-90 (BAL 5GL) | S/52.75 | 54 | S/2,848.50 | 0.06% | 80.82% | B |
| 320111002 | CHEVRON MEROPA ISO 460 (GL) | S/39.54 | 72 | S/2,846.88 | 0.06% | 80.88% | B |
| 310217720 | GULF SUPER DUTY CF SAE 10W (CIL 55GL) | S/88.96 | 32 | S/2,846.72 | 0.06% | 80.94% | B |
| 340102244 | CHEVRON AUTOMATIC TRANSMISSION FLUID MD-3 (CAJA 12X1/4GL) | S/41.75 | 68 | S/2,839.00 | 0.06% | 81.00% | B |
| 320116321 | CHEVRON SUGARTEX SEMI SINTÉTICO 18000 (CIL 200L) | S/97.64 | 29 | S/2,831.56 | 0.06% | 81.06% | B |
| 320132114 | CHEVRON- THERMATEx EP 1 (BAL 35LB) | S/74.43 | 38 | S/2,828.34 | 0.06% | 81.11% | B |
| 320601141 | CHEVRON HEAVY DUTY COOLANT AF PHOSPHATE FREE PREDIL 50/50 (CAJA 6X1GL) | S/43.43 | 65 | S/2,822.95 | 0.06% | 81.17% | B |
| 320205002 | SUPER XHD PREMIUM SYNBLEND 15W-40 API CK-4/SN (GL) | S/32.75 | 86 | S/2,816.50 | 0.06% | 81.23% | B |
| 320122296 | GULF FORMULA G SAE 5W-30 (BOT 1L) | S/27.34 | 103 | S/2,816.02 | 0.06% | 81.29% | B |
| 310207558 | CAM2 RODACAM HD GREASE NLGI 3 (CAJA 24X1LB) | S/57.43 | 49 | S/2,814.07 | 0.06% | 81.35% | B |

| | | | | | | | |
|-----------|---|----------|-----|------------|-------|--------|---|
| 320600541 | CHEVRON DELO ELC ANTIFREEZE/COOLANT CONC. (CAJA 6X1GL) | S/31.23 | 90 | S/2,810.70 | 0.06% | 81.40% | B |
| 320110402 | CHEVRON MEROPA ISO 100 (GL) | S/33.06 | 85 | S/2,810.10 | 0.06% | 81.46% | B |
| 320104140 | CHEVRON DELO 400 MULTIGRADE SAE 15W-40 (CAJA 3X1GL) | S/61.06 | 46 | S/2,808.76 | 0.06% | 81.52% | B |
| 310216344 | GULF MAX X SAE 10W-40 (CAJA 12X1/4GL) | S/45.96 | 61 | S/2,803.56 | 0.06% | 81.58% | B |
| 320118720 | CHEVRON GEAR OIL GL-1 SAE 90 (CIL 55GL) | S/100.05 | 28 | S/2,801.40 | 0.06% | 81.64% | B |
| 320130910 | CHEVRON- RANDO HD ISO 32 (BAL 5GL) | S/65.06 | 43 | S/2,797.58 | 0.06% | 81.69% | B |
| 320213244 | CHEVRON DELO SYN-GEAR XDM SAE 75W-90 (CAJA 12X1/4GL) | S/53.64 | 52 | S/2,789.28 | 0.06% | 81.75% | B |
| 310213510 | GULF EP LUBRICANT HD ISO 220 (BAL 5GL) | S/63.39 | 44 | S/2,789.16 | 0.06% | 81.81% | B |
| 320114210 | CHEVRON REFRIGERATION OIL WF 32 (BAL 5GL) | S/75.29 | 37 | S/2,785.73 | 0.06% | 81.87% | B |
| 320107144 | CHEVRON HAVOLINE ATF MERCON V (CAJA 12X1/4GL) | S/49.64 | 56 | S/2,779.84 | 0.06% | 81.92% | B |
| 320121760 | GULF CROWN MP 2.5 (CAJA 12X400GR) | S/51.46 | 54 | S/2,778.84 | 0.06% | 81.98% | B |
| 320114820 | CHEVRON REGAL R&O ISO 46 (CIL 55GL) | S/86.75 | 32 | S/2,776.00 | 0.06% | 82.04% | B |
| 310209902 | CAM2 TAURO N 40 (GL) | S/30.45 | 91 | S/2,770.95 | 0.06% | 82.09% | B |
| 310200334 | GULF SUPREME DUTY ULE SAE 15W-40 (BIN 265GL) | S/35.45 | 78 | S/2,765.10 | 0.06% | 82.15% | B |
| 320223102 | CHEVRON DELO GOLD ULTRA X SAE 15W-40 (GL) | S/34.45 | 80 | S/2,756.00 | 0.06% | 82.21% | B |
| 320122049 | GULF DEXRON VI ATF (CAJA 12X1L) | S/58.63 | 47 | S/2,755.61 | 0.06% | 82.26% | B |
| 310221810 | CAM2 MARINE PREMIUM TC-W3 (BAL 5GL) | S/62.47 | 44 | S/2,748.68 | 0.06% | 82.32% | B |
| 310216191 | GULF MAX SAE 20W-50 (BOT 1GL) | S/27.37 | 100 | S/2,737.00 | 0.06% | 82.38% | B |
| 320131455 | CHEVRON- STARPLEX 2 (CAJA 4X10X14OZ) | S/31.98 | 85 | S/2,718.30 | 0.06% | 82.43% | B |
| 310203840 | CAM2 MAGNUM GAS SAE 20W-50 SG (CAJA 3X1GL) | S/39.95 | 68 | S/2,716.60 | 0.06% | 82.49% | B |
| 310218202 | GULF SUPERFLEET SUPREME SAE 15W-40 (GL) | S/34.34 | 79 | S/2,712.86 | 0.06% | 82.54% | B |
| 310204544 | CAM2 MAGNUM HIGH KILOMETRAGE 25W-60 SG (CAJA 12X1/4GL) | S/38.75 | 70 | S/2,712.50 | 0.06% | 82.60% | B |
| 310200910 | CAM2 GEAR LUBE SAE 80W-90 GL-4 (BAL 5GL) | S/75.34 | 36 | S/2,712.24 | 0.06% | 82.66% | B |
| 320115120 | CHEVRON RPM GEAR OIL SAE 90 (CIL 55GL) | S/100.45 | 27 | S/2,712.15 | 0.06% | 82.71% | B |
| 320105702 | CHEVRON DELO TORQFORCE SAE 60 (GL) | S/35.64 | 76 | S/2,708.64 | 0.06% | 82.77% | B |
| 310216144 | GULF MAX SAE 20W-50 (CAJA 12X1/4GL) | S/30.43 | 89 | S/2,708.27 | 0.06% | 82.82% | B |
| 320114010 | CHEVRON RANDO HDZ ISO 46 (BAL 5GL) | S/64.46 | 42 | S/2,707.32 | 0.06% | 82.88% | B |
| 310220641 | CAM2 MAGNUM GT SAE 20W-50 SL (CAJA 6X1GL) | S/56.36 | 48 | S/2,705.28 | 0.06% | 82.93% | B |
| 310203544 | CAM2 MAGNUM GT TITANIUM FORCE SAE 20W-50 SN (CAJA 12X1/4GL) | S/38.64 | 70 | S/2,704.80 | 0.06% | 82.99% | B |
| 310216241 | GULF MAX X SAE 10W-30 (CAJA 6X1GL) | S/42.25 | 64 | S/2,704.00 | 0.06% | 83.05% | B |
| 320136240 | CHEVRON DELO 400 XLE SYNBLEND SAE 10W-30/ API CK-4 (CAJA 3X1GL) | S/45.75 | 59 | S/2,699.25 | 0.06% | 83.10% | B |
| 320122133 | GULF FLEET FORCE SYNTH SAE 5W-30 (BIDON 20L) | S/32.45 | 83 | S/2,693.35 | 0.06% | 83.16% | B |

| | | | | | | | |
|------------|---|----------|-----|------------|-------|--------|---|
| 340114820 | CHEVRON REGAL R&O ISO 46 (CIL 55GL) | S/103.37 | 26 | S/2,687.62 | 0.06% | 83.21% | B |
| 310205041 | CAM2 MAGNUM TAXI GAS SAE 20W-50 SG (CAJA 6X1GL) | S/49.76 | 54 | S/2,687.04 | 0.06% | 83.27% | B |
| 310215220 | GULF HARMONY HVI ISO 32 (CIL 55GL) | S/86.63 | 31 | S/2,685.53 | 0.06% | 83.32% | B |
| 320116081 | CHEVRON SRI GREASE 2 (LB) | S/33.53 | 80 | S/2,682.40 | 0.06% | 83.38% | B |
| 320600188 | CAM2 BRAKE FLUID DOT 3 (BOT 12OZ) | S/34.34 | 78 | S/2,678.52 | 0.06% | 83.43% | B |
| 320129514 | CHEVRON- MARFAK HD-3 (BAL 35LB) | S/50.53 | 53 | S/2,678.09 | 0.06% | 83.49% | B |
| 320130514 | CHEVRON- MOTOR CUP GREASE 3 (BAL 35LB) | S/74.26 | 36 | S/2,673.36 | 0.06% | 83.54% | B |
| 320129559 | CHEVRON- MARFAK HD-3 (CAJA 36X370GR) | S/60.64 | 44 | S/2,668.16 | 0.05% | 83.60% | B |
| 310216944 | GULF PRIDE 3000 (CAJA 12X1/4GL) | S/55.43 | 48 | S/2,660.64 | 0.05% | 83.65% | B |
| 310204540 | CAM2 MAGNUM GT TITANIUM FORCE SAE 10W-30 SN (CAJA 3X1GL) | S/56.53 | 47 | S/2,656.91 | 0.05% | 83.71% | B |
| 320128020 | CHEVRON- DIESEL ENGINE OIL 13 SG 2000 (CIL 55GL) | S/120.75 | 22 | S/2,656.50 | 0.05% | 83.76% | B |
| 310223711 | MAXXOIL ACEITE STAR PREMIUM SAE 15W-40 (BAL 2.5GL) | S/73.76 | 36 | S/2,655.36 | 0.05% | 83.82% | B |
| 320117044A | CHEVRON SUPREME MOTOR OIL SAE 20W-50 (CAJA 12X1/4GL)-GENERICA | S/34.43 | 77 | S/2,651.11 | 0.05% | 83.87% | B |
| 320120120 | CHEVRON URSA PREMIUM TDX PLUS SAE 15W-40 (CIL 55GL) | S/94.43 | 28 | S/2,644.04 | 0.05% | 83.93% | B |
| 340116620 | CHEVRON SUPREME MOTOR OIL SAE 10W-30 (CIL 55GL) | S/80.04 | 33 | S/2,641.32 | 0.05% | 83.98% | B |
| 320104544 | CHEVRON DELO GEAR ESI SAE 85W-140 (CAJA 12X1/4GL) | S/52.67 | 50 | S/2,633.50 | 0.05% | 84.03% | B |
| 320100402 | CAM2 SUPERPRO MAX SYNTHETIC BLEND SAE 10W-30 SN (GL) | S/36.07 | 73 | S/2,633.11 | 0.05% | 84.09% | B |
| 320114302 | CHEVRON REGAL R&O ISO 100 (GL) | S/26.07 | 101 | S/2,633.07 | 0.05% | 84.14% | B |
| 320104510 | CHEVRON DELO GEAR ESI SAE 85W-140 (BAL 5GL) | S/53.63 | 49 | S/2,627.87 | 0.05% | 84.20% | B |
| 320129243 | CHEVRON- HAVOLINE SYNTHETIC MO SAE 5W-40 (CAJA 6X1/4GL) | S/51.43 | 51 | S/2,622.93 | 0.05% | 84.25% | B |
| 310203744 | CAM2 MAGNUM G MOTOR OIL SAE 40 SG (CAJA 12X1/4GL) | S/35.43 | 74 | S/2,621.82 | 0.05% | 84.31% | B |
| 320101710 | CHEVRON ARIES 100 (BAL 5GL) | S/56.97 | 46 | S/2,620.62 | 0.05% | 84.36% | B |
| 320117520 | CHEVRON TARO 16 XD 30 (CIL 55GL) | S/100.45 | 26 | S/2,611.70 | 0.05% | 84.41% | B |
| 320209044 | CAM2 SYNAVEX SAE 5W-30 SN (CAJA 12X1/4GL) | S/55.53 | 47 | S/2,609.91 | 0.05% | 84.47% | B |
| 310215820 | GULF HT FLUID TO-4 SAE 10W (CIL 55GL) | S/89.75 | 29 | S/2,602.75 | 0.05% | 84.52% | B |
| 320106302 | CHEVRON DRIVE TRAIN FLUID HD SAE 60 (GL) | S/32.43 | 80 | S/2,594.40 | 0.05% | 84.57% | B |
| 310228914 | MAXXOIL GRASA ROJA NLGI 3 (BAL 35LB) | S/66.43 | 39 | S/2,590.77 | 0.05% | 84.63% | B |
| 310205310 | CAM2 MARINE PREMIUM TC-W3 (BAL 5GL) | S/52.75 | 49 | S/2,584.75 | 0.05% | 84.68% | B |
| 320223737 | GULF DIESEL TREATMENT (12X473ML) | S/27.70 | 93 | S/2,576.10 | 0.05% | 84.73% | B |
| 320101302 | CAM2 TRANSFORMER OIL INHIBITED (GL) | S/38.43 | 67 | S/2,574.81 | 0.05% | 84.79% | B |
| 310202610 | CAM2 HYDROFLUID AW ISO 68 (BAL 5GL) | S/47.64 | 54 | S/2,572.56 | 0.05% | 84.84% | B |
| 320130559 | CHEVRON- MOTOR CUP GREASE 3 (CAJA 36X370GR) | S/54.70 | 47 | S/2,570.90 | 0.05% | 84.89% | B |

| | | | | | | | |
|-----------|---|----------|----|------------|-------|--------|---|
| 320124849 | GULF ULTRASYNTH X SAE 5W-20 (CAJA 12X11) | S/54.54 | 47 | S/2,563.38 | 0.05% | 84.94% | B |
| 320113902 | CHEVRON RANDO HDZ ISO 32 (GL) | S/34.64 | 74 | S/2,563.36 | 0.05% | 85.00% | B |
| 320136214 | CHEVRON DELO GREASE EP NLGI 2 (BAL 35LB) | S/62.43 | 41 | S/2,559.63 | 0.05% | 85.05% | B |
| 320114002 | CHEVRON RANDO HDZ ISO 46 (GL) | S/28.43 | 90 | S/2,558.70 | 0.05% | 85.10% | B |
| 310205346 | CAM2 MARINE PREMIUM TC-W3 (CAJA 24X1/8GL) | S/34.50 | 74 | S/2,553.00 | 0.05% | 85.16% | B |
| 320603102 | CHEVRON DELO ELC ANTIFREEZE/COOLANT- PREMIXED 50/50 (GL) | S/42.54 | 60 | S/2,552.40 | 0.05% | 85.21% | B |
| 320112510 | CHEVRON MULTIGEAR LUBRICANT EP SAE 80W-90 (BAL 5GL) | S/45.54 | 56 | S/2,550.24 | 0.05% | 85.26% | B |
| 310217644 | GULF SUPER DIESEL PLUS SAE 25W-60 (CAJA 12X1/4GL) | S/55.43 | 46 | S/2,549.78 | 0.05% | 85.31% | B |
| 320117144 | CHEVRON SUPREME SYNTHETIC BLEND MO SAE 10W-30 (CAJA 12X1/4GL) | S/35.32 | 72 | S/2,543.04 | 0.05% | 85.37% | B |
| 320128641 | CHEVRON- HAVOLINE PREMIUM SAE 20W-50 (CAJA 6X1GL) | S/60.43 | 42 | S/2,538.06 | 0.05% | 85.42% | B |
| 310223710 | MAXXOIL ACEITE STAR PREMIUM SAE 15W-40 (BAL 5GL) | S/72.40 | 35 | S/2,534.00 | 0.05% | 85.47% | B |
| 310218110 | GULF SUPER DUTY XLE SAE 15W-40 (BAL 5GL) | S/44.06 | 57 | S/2,511.42 | 0.05% | 85.52% | B |
| 320130110 | CHEVRON- MEROPA ISO 68 (BAL 5GL) | S/42.54 | 59 | S/2,509.86 | 0.05% | 85.57% | B |
| 310226049 | MAXXOIL ACEITE HD MOTOR OIL SAE 30 (CAJA 12X1L) | S/34.34 | 73 | S/2,506.82 | 0.05% | 85.62% | B |
| 310214910 | GULF HARMONY AW ISO 32 (BAL 5GL) | S/46.34 | 54 | S/2,502.36 | 0.05% | 85.68% | B |
| 310207810 | CAM2 SUPER 2T R API TB (BAL 5GL) | S/59.56 | 42 | S/2,501.52 | 0.05% | 85.73% | B |
| 310217148 | GULF PRIDE 4T PLUS SAE 25W-50 (CAJA 20X1/4GL) | S/34.24 | 73 | S/2,499.52 | 0.05% | 85.78% | B |
| 340153920 | CHEVRON SUPREME MOTOR OIL SAE 5W-30 GF 5 SN (CIL 55GL) | S/96.06 | 26 | S/2,497.56 | 0.05% | 85.83% | B |
| 340103844 | CHEVRON DELO 400 MGX SAE 15W-40 (CAJA 12X1/4GL) | S/36.12 | 69 | S/2,492.28 | 0.05% | 85.88% | B |
| 310200120 | GULFCO ZA SAE 40 (CIL 55GL) | S/112.54 | 22 | S/2,475.88 | 0.05% | 85.93% | B |
| 320117040 | CHEVRON SUPREME MOTOR OIL SAE 20W-50 (CAJA 3X1GL) | S/32.03 | 77 | S/2,466.31 | 0.05% | 85.98% | B |
| 320110610 | CHEVRON MEROPA ISO 150 (BAL 5GL) | S/68.05 | 36 | S/2,449.80 | 0.05% | 86.03% | B |
| 340224044 | CHEVRON HAVOLINE MOTOR OIL SAE 10W-30 (CAJA 12X1/4GL) | S/47.04 | 52 | S/2,446.08 | 0.05% | 86.08% | B |
| 320129344 | CHEVRON- HAVOLINE TWO-CYCLE GINE OIL (CAJA 12X1/4GL) | S/37.03 | 66 | S/2,443.98 | 0.05% | 86.13% | B |
| 310204044 | CAM2 MAGNUM GT SAE 10W-40 SM (CAJA 12X1/4GL) | S/42.03 | 58 | S/2,437.74 | 0.05% | 86.18% | B |
| 310213891 | GULF FIDELITY ISO 100 (BOT 1GL) | S/27.03 | 90 | S/2,432.70 | 0.05% | 86.23% | B |
| 320109810 | CHEVRON HYDRAULIC OIL AW ISO 46 (BAL 5GL) | S/45.05 | 54 | S/2,432.70 | 0.05% | 86.28% | B |
| 320124349 | GULF SYNTRAC 2T (CAJA 12X1L) | S/32.43 | 75 | S/2,432.25 | 0.05% | 86.33% | B |
| 310230310 | GULF GEAR HD SAE 85W-90 GL-5 (BAL 5GL) | S/63.95 | 38 | S/2,430.10 | 0.05% | 86.38% | B |
| 320115402 | CHEVRON RPM SYNTHETIC GEAR LUBRICANT SAE 75W-90 (GL) | S/26.04 | 93 | S/2,421.72 | 0.05% | 86.43% | B |
| 320113010 | CHEVRON RANDO HD ISO 100 (BAL 5GL) | S/75.60 | 32 | S/2,419.20 | 0.05% | 86.48% | B |
| 310225510 | MAXXOIL ACEITE DIESEL V SAE 25W-50 CF-4 (BAL 5GL) | S/62.03 | 39 | S/2,419.17 | 0.05% | 86.53% | B |

| | | | | | | | |
|-----------|--|----------|----|------------|-------|--------|---|
| 340101410 | CHEVRON 1000 THF (BAL 5GL) | S/56.06 | 43 | S/2,410.58 | 0.05% | 86.58% | B |
| 320149702 | CAM2 SYNAVEX SAE 5W-30 SN PLUS (GL) | S/29.04 | 83 | S/2,410.32 | 0.05% | 86.63% | B |
| 320111102 | CHEVRON MEROPA ISO 68 (GL) | S/32.04 | 75 | S/2,403.00 | 0.05% | 86.68% | B |
| 340116644 | CHEVRON SUPREME MOTOR OIL SAE 10W-30 (CAJA 12X1/4GL) | S/60.03 | 40 | S/2,401.20 | 0.05% | 86.73% | B |
| 320134710 | CHEVRON URSA SUPER TD SAE 15W-40 (BAL 5GL) | S/51.06 | 47 | S/2,399.82 | 0.05% | 86.78% | B |
| 310211211 | CAM2 TURBO SUPER SAE 15W-40 CH-4 (BAL 2.5GL) | S/46.06 | 52 | S/2,395.12 | 0.05% | 86.83% | B |
| 310210910 | CAM2 TURBO PLUS SAE 25W-50 CF-4 (BAL 5GL) | S/46.04 | 52 | S/2,394.08 | 0.05% | 86.88% | B |
| 320700244 | CAM2 ANTIFREEZE READY TO USE (CAJA 12X1/4GL) | S/41.23 | 58 | S/2,391.34 | 0.05% | 86.93% | B |
| 310213444 | CAM2 MAGNUM MOTOR OIL SAE 40 SL (CAJA 12X1/4GL) | S/61.05 | 39 | S/2,380.95 | 0.05% | 86.98% | B |
| 310211111 | CAM2 TURBO POWER XV SAE 25W-60 CF-4 (BAL 2.5GL) | S/50.64 | 47 | S/2,380.08 | 0.05% | 87.03% | B |
| 310212010 | CAM2 ULTRA INDUSTRIAL GEAR LUBE ISO 460 (BAL 5GL) | S/42.49 | 56 | S/2,379.44 | 0.05% | 87.08% | B |
| 310207751 | CAM2 SUPER 2T API TB (CAJA 100X160ML) | S/56.54 | 42 | S/2,374.68 | 0.05% | 87.13% | B |
| 320208741 | CAM2 SUPERPRO MAX SYNTHETIC BLEND SAE 10W-40 SN (CAJA 6X1GL) | S/36.36 | 65 | S/2,363.40 | 0.05% | 87.17% | B |
| 310210320 | CAM2 TURBO DIESEL D SAE 40 CF (CIL 55GL) | S/107.35 | 22 | S/2,361.70 | 0.05% | 87.22% | B |
| 320123949 | GULF RACING SAE 5W-50 (CAJA 12X1L) | S/30.25 | 78 | S/2,359.50 | 0.05% | 87.27% | B |
| 320113410 | CHEVRON RANDO HD ISO 46 (BAL 5GL) | S/58.97 | 40 | S/2,358.80 | 0.05% | 87.32% | B |
| 320104402 | CHEVRON DELO GEAR ESI SAE 80W-90 (GL) | S/29.07 | 81 | S/2,354.67 | 0.05% | 87.37% | B |
| 320117044 | CHEVRON SUPREME MOTOR OIL SAE 20W-50 (CAJA 12X1/4GL) | S/47.06 | 50 | S/2,353.00 | 0.05% | 87.42% | B |
| 320109210 | CHEVRON HAVOLINE TWO-CYCLE ENGINE OIL TC-W3 (BAL 5GL) | S/50.06 | 47 | S/2,352.82 | 0.05% | 87.46% | B |
| 320117620 | CHEVRON TARO 16 XD 40 (CIL 55GL) | S/102.23 | 23 | S/2,351.29 | 0.05% | 87.51% | B |
| 310227714 | MAXXOIL GRASA RODAMAXX SODIUM (BAL 35LB) | S/73.06 | 32 | S/2,337.92 | 0.05% | 87.56% | B |
| 310208541 | CAM2 SUPER HD PREMIUM PLUS SAE 15W-40 CI-4 (CAJA 6X1GL) | S/39.54 | 59 | S/2,332.86 | 0.05% | 87.61% | B |
| 310226220 | MAXXOIL ACEITE HIDRAULICO AW 68 (CIL 55GL) | S/116.36 | 20 | S/2,327.20 | 0.05% | 87.66% | B |
| 310213810 | GULF FIDELITY ISO 100 (BAL 5GL) | S/48.46 | 48 | S/2,326.08 | 0.05% | 87.71% | B |
| 320123449 | GULF PRIDE 3000 (CAJA 12X1L) | S/47.47 | 49 | S/2,326.03 | 0.05% | 87.75% | B |
| 310203941 | CAM2 MAGNUM GT SAE 10W-30 SN (CAJA 6X1GL) | S/59.40 | 39 | S/2,316.60 | 0.05% | 87.80% | B |
| 320106920 | CHEVRON GST OIL ISO 68 (CIL 55GL) | S/105.25 | 22 | S/2,315.50 | 0.05% | 87.85% | B |
| 320208841 | CAM2 SUPERPRO MAX SYNTHETIC BLEND SAE 20W-50 SN (CAJA 6X1GL) | S/56.40 | 41 | S/2,312.40 | 0.05% | 87.90% | B |
| 310206044 | CAM2 MOTORCYCLE MO SAE 25W-50 SJ (CAJA 12X1/4GL) | S/52.54 | 44 | S/2,311.76 | 0.05% | 87.94% | B |
| 320104655 | CHEVRON DELO GREASES EP 2 (CAJA 4X10X14OZ) | S/35.54 | 65 | S/2,310.10 | 0.05% | 87.99% | B |
| 310216120 | GULF MAX SAE 20W-50 (CIL 55GL) | S/82.46 | 28 | S/2,308.88 | 0.05% | 88.04% | B |
| 310203514 | CAM2- LITHIUM MP GREASE EP 3 (BAL 35LB) | S/74.46 | 31 | S/2,308.26 | 0.05% | 88.09% | B |

| | | | | | | | |
|------------|--|----------|----|------------|-------|--------|---|
| 320108020 | CHEVRON HAVOLINE MULTI-VEHICLE ATF (CIL 55GL) | S/115.36 | 20 | S/2,307.20 | 0.05% | 88.13% | B |
| 340224047 | CHEVRON HAVOLINE MOTOR OIL SAE 10W-30 (CAJA 3X5/4GL) | S/43.49 | 53 | S/2,304.97 | 0.05% | 88.18% | B |
| 320116944 | CHEVRON SUPREME MOTOR OIL SAE 10W-40 (CAJA 12X1/4GL) | S/43.46 | 53 | S/2,303.38 | 0.05% | 88.23% | B |
| 320104724 | CHEVRON DELO HEAVY DUTY MOLY 3% EP 2 (CIL 400LB) | S/99.96 | 23 | S/2,299.08 | 0.05% | 88.28% | B |
| 320102481 | CHEVRON BLACK PEARL GREASE EP 1 (LB) | S/38.93 | 59 | S/2,296.87 | 0.05% | 88.32% | B |
| 320124960 | GULFLEX EPG 2 (CAJA 12X400GR) | S/57.37 | 40 | S/2,294.80 | 0.05% | 88.37% | B |
| 340223947 | CHEVRON HAVOLINE MOTOR OIL SAE 5W-30 (CAJA 3X5/4GL) | S/55.64 | 41 | S/2,281.24 | 0.05% | 88.42% | B |
| 320101702 | CHEVRON ARIES 100 (GL) | S/37.36 | 61 | S/2,278.96 | 0.05% | 88.46% | B |
| 320122250 | GULF FORMULA G SAE 5W-30 (CAJA 4X4L) | S/44.65 | 51 | S/2,277.15 | 0.05% | 88.51% | B |
| 310201244 | CAM2 GEAR LUBRICANT SAE 85W-140 GL-5 (CAJA 12X1/4GL) | S/50.54 | 45 | S/2,274.30 | 0.05% | 88.56% | B |
| 310204662 | CAM2 MAGNUM HK SAE 25W-60 SG (CAJA 6X3/4GL) | S/30.32 | 75 | S/2,274.00 | 0.05% | 88.60% | B |
| 310211810A | CAM2 TURBO XV SAE 25W-60 CF-4 (BAL 5GL) | S/71.06 | 32 | S/2,273.92 | 0.05% | 88.65% | B |
| 320111110 | CHEVRON MEROPA ISO 68 (BAL 5GL) | S/42.03 | 54 | S/2,269.62 | 0.05% | 88.70% | B |
| 320103844 | CHEVRON DELO 400 MGX SAE 15W-40 (CAJA 12X1/4GL) | S/61.34 | 37 | S/2,269.58 | 0.05% | 88.74% | B |
| 310229420 | GULF GEAR XP SAE 80W GL-4 (CIL 55GL) | S/81.02 | 28 | S/2,268.56 | 0.05% | 88.79% | B |
| 320122645 | GULF GEAR MP SAE 80W-90 (CAJA 24X1/4GL) | S/50.36 | 45 | S/2,266.20 | 0.05% | 88.84% | B |
| 310201510 | CAM2 GL-1 SAE 250 (BAL 5GL) | S/72.06 | 31 | S/2,233.86 | 0.05% | 88.88% | B |
| 320108044 | CHEVRON HAVOLINE MULTI-VEHICLE ATF (CAJA 12X1/4GL) | S/41.23 | 54 | S/2,226.42 | 0.05% | 88.93% | B |
| 320600741 | CHEVRON HAVOLINE CONVENTIONAL AF/C CONC. (CAJA 6X1GL) | S/39.05 | 57 | S/2,225.85 | 0.05% | 88.98% | B |
| 320120210 | CHEVRON URSA SUPER TD SAE 15W-40 (BAL 5GL) | S/69.36 | 32 | S/2,219.52 | 0.05% | 89.02% | B |
| 310214444 | GULF GEAR MP SAE 85W-140 (CAJA 12X1/4GL BOT CONICA) | S/35.12 | 63 | S/2,212.56 | 0.05% | 89.07% | B |
| 310229144 | CAM2 4T MOTORCYCLE SYNBLEND SAE 15W-50 SN/JASO MA2 (CJ 12X1/4GL) | S/40.18 | 55 | S/2,209.90 | 0.05% | 89.11% | B |
| 320124650 | GULF TEC PLUS SAE 10W-40 (CAJA 4X4L) | S/50.15 | 44 | S/2,206.60 | 0.05% | 89.16% | B |
| 320600457 | CAM2 POWER STEERING FLUID (CAJA 12X12OZ) | S/37.40 | 59 | S/2,206.60 | 0.05% | 89.20% | B |
| 340107747 | CHEVRON HAVOLINE MOTOR OIL SAE 10W-40 (CAJA 3X5/4GL) | S/56.53 | 39 | S/2,204.67 | 0.05% | 89.25% | B |
| 320700520 | CAM2 HD ELC ANTIFREEZE PREDILUTED 50/50 (CIL 55GL) | S/110.14 | 20 | S/2,202.80 | 0.05% | 89.29% | B |
| 310209820 | CAM2 TAURO N 220 (CIL 55GL) | S/122.13 | 18 | S/2,198.34 | 0.05% | 89.34% | B |
| 320110059 | CHEVRON MARFAK HEAVY DUTY 2 (CAJA 36X370GR) | S/34.34 | 64 | S/2,197.76 | 0.05% | 89.38% | B |
| 310215902 | GULF HT FLUID TO-4 SAE 30 (GL) | S/27.43 | 80 | S/2,194.40 | 0.05% | 89.43% | B |
| 320109620 | CHEVRON HEAT TRANSFER OIL 46 (CIL 55GL) | S/99.43 | 22 | S/2,187.46 | 0.05% | 89.47% | B |
| 310212210 | CAM2 ULTRA TURBINE OIL ISO 37 (BAL 5GL) | S/77.90 | 28 | S/2,181.20 | 0.04% | 89.52% | B |
| 320101202 | CAM2 TAURO N 22 (GL) | S/29.43 | 74 | S/2,177.82 | 0.04% | 89.56% | B |

| | | | | | | | |
|-----------|---|----------|----|------------|-------|--------|---|
| 320117420 | CHEVRON TARO 13 ZF 40 (CIL 55GL) | S/87.05 | 25 | S/2,176.25 | 0.04% | 89.61% | B |
| 310214241 | GULF GEAR MP SAE 85W-140 (CAJA 6X1GL) | S/32.40 | 67 | S/2,170.80 | 0.04% | 89.65% | B |
| 320209110 | CAM2 SYNAVEX SAE 75W-90 GL-5 (BAL 5GL) | S/55.60 | 39 | S/2,168.40 | 0.04% | 89.70% | B |
| 320212720 | CHEVRON RANDO HD ISO 68 (CIL 55GL) | S/120.43 | 18 | S/2,167.74 | 0.04% | 89.74% | B |
| 340108343 | CHEVRON HAVOLINE PRODS FULL SYNTH. MO SAE 5W-20 (CAJA 6X1/4GL) | S/60.20 | 36 | S/2,167.20 | 0.04% | 89.79% | B |
| 320129346 | CHEVRON- HAVOLINE TWO-CYCLE GINE OIL (CAJA 24X1/8GL) | S/46.03 | 47 | S/2,163.41 | 0.04% | 89.83% | B |
| 320101102 | CAM2 TAURO 460 (GL) | S/41.60 | 52 | S/2,163.20 | 0.04% | 89.88% | B |
| 310153514 | MAXXOIL GRASA CALCIO NEGRA 2.5-IOTA B (BAL 35LB) | S/72.02 | 30 | S/2,160.60 | 0.04% | 89.92% | B |
| 310224702 | MAXXOIL ACEITE DIESEL CD SAE 50 (GL) | S/40.75 | 53 | S/2,159.75 | 0.04% | 89.97% | B |
| 310217444 | GULF SINGLE G SAE 50 (CAJA 12X1/4GL) | S/61.70 | 35 | S/2,159.50 | 0.04% | 90.01% | B |
| 310231849 | CAM2 X-CROSS PRO 4T SAE 20W-50 SYNTHETIC BLEND API SN/JASO MA2 (CAJA 12X1L) | S/52.43 | 41 | S/2,149.63 | 0.04% | 90.05% | B |
| 310211310 | CAM2 TURBO SUPER SAE 25W-60 CH-4 (BAL 5GL) | S/41.30 | 52 | S/2,147.60 | 0.04% | 90.10% | B |
| 310208510 | CAM2 SUPER HD PREMIUM PLUS SAE 15W-40 CI-4 (BAL 5GL) | S/41.25 | 52 | S/2,145.00 | 0.04% | 90.14% | B |
| 310226149 | MAXXOIL ACEITE HD MOTOR OIL SAE 50 (CAJA 12X1L) | S/39.65 | 54 | S/2,141.10 | 0.04% | 90.19% | B |
| 320154444 | CHEVRON HAVOLINE MULTI-VEHICLE ATF FULL SYNTHETIC (CAJA 12X1/4GL) | S/61.10 | 35 | S/2,138.50 | 0.04% | 90.23% | B |
| 310221520 | GULF HARMONY 46 (CIL 55GL) | S/79.12 | 27 | S/2,136.24 | 0.04% | 90.27% | B |
| 310206144 | CAM2 MOTORCYCLE MO SAE 25W-60 SJ/JASO MA (CAJA 12X1/4GL) | S/48.54 | 44 | S/2,135.76 | 0.04% | 90.32% | B |
| 310215202 | GULF EP LUBRICANT HD ISO 150 (GL) | S/30.05 | 71 | S/2,133.55 | 0.04% | 90.36% | B |
| 310229610 | MAXXOIL STAR MAXX PLUS DIESEL MULTIGRADO SAE 15W-40 (BAL 5GL) | S/66.57 | 32 | S/2,130.24 | 0.04% | 90.41% | B |
| 320104714 | CHEVRON DELO HEAVY DUTY MOLY 3% EP 2 (BAL 35LB) | S/49.34 | 43 | S/2,121.62 | 0.04% | 90.45% | B |
| 320113402 | CHEVRON RANDO HD ISO 46 (GL) | S/27.90 | 76 | S/2,120.40 | 0.04% | 90.49% | B |
| 320106120 | CHEVRON DRIVE TRAIN FLUID HD SAE 30 (CIL 55GL) | S/117.60 | 18 | S/2,116.80 | 0.04% | 90.54% | B |
| 320115520 | CHEVRON RPM UNIV GEAR LUBRICANT SAE 80W-90 (CIL 55GL) | S/84.34 | 25 | S/2,108.50 | 0.04% | 90.58% | B |
| 320100102 | CAM2 CAMSOL A 130 (GL) | S/39.76 | 53 | S/2,107.28 | 0.04% | 90.62% | B |
| 320112427 | CHEVRON MULTIFAK EP 2 (CIL 375LB) | S/123.60 | 17 | S/2,101.20 | 0.04% | 90.67% | B |
| 310225210 | MAXXOIL ACEITE DIESEL CF-2 SAE 50 (BAL 5GL) | S/74.43 | 28 | S/2,084.04 | 0.04% | 90.71% | B |
| 310224210 | MAXXOIL ACEITE ACUATICO TC-W (BAL 5GL) | S/57.87 | 36 | S/2,083.32 | 0.04% | 90.75% | B |
| 310210410 | CAM2 TURBO DIESEL D SAE 50 CF (BAL 5GL) | S/41.45 | 50 | S/2,072.50 | 0.04% | 90.80% | B |
| 310217441 | GULF SINGLE G SAE 50 (CAJA 6X1GL) | S/57.56 | 36 | S/2,072.16 | 0.04% | 90.84% | B |
| 320213140 | CHEVRON DELO 400 LE SYN 5W-40 CJ4SM (CAJA 3X1GL) | S/38.06 | 54 | S/2,055.24 | 0.04% | 90.88% | B |
| 320135649 | GULF UNITED FORMULA ULE 5W-30 (CAJA 12X1L) | S/54.07 | 38 | S/2,054.66 | 0.04% | 90.92% | B |
| 310202710 | CAM2 HYDROLIN ISO 32 (BAL 5GL) | S/40.23 | 51 | S/2,051.73 | 0.04% | 90.96% | B |

| | | | | | | | |
|-----------|---|----------|----|------------|-------|--------|---|
| 310216741 | GULF MULTI G SAE 25W-60 (CAJA 6X1GL) | S/47.65 | 43 | S/2,048.95 | 0.04% | 91.01% | B |
| 320223844 | CHEVRON SUPREME MOTOR OIL SAE 5W-30 GF 5 SN (CAJA 12X1/4GL) | S/60.14 | 34 | S/2,044.76 | 0.04% | 91.05% | B |
| 320206514 | CAM2 MP RED LD GREASE NLGI 3 (BAL 35LB) | S/44.43 | 46 | S/2,043.78 | 0.04% | 91.09% | B |
| 320104420 | CHEVRON DELO GEAR ESI SAE 80W-90 (CIL 55GL) | S/97.24 | 21 | S/2,042.04 | 0.04% | 91.13% | B |
| 320209720 | CAM2 TAURO N 22 (CIL 55GL) | S/102.10 | 20 | S/2,042.00 | 0.04% | 91.18% | B |
| 320111520 | CHEVRON MEROPA ULTRA GEAR LUBRICANT 220 (CIL 55GL) | S/113.43 | 18 | S/2,041.74 | 0.04% | 91.22% | B |
| 310210102 | GULF EP LUBRICANT HD ISO 220 (GL) | S/39.24 | 52 | S/2,040.48 | 0.04% | 91.26% | B |
| 310201914 | CAM2 GRASA MILL ROLL PINION MRP-45 (BAL 35LB) | S/43.34 | 47 | S/2,036.98 | 0.04% | 91.30% | B |
| 340154130 | CHEVRON SIL-X GREASE EP NLGI 1 (CUÑETE 120LB) | S/35.12 | 58 | S/2,036.96 | 0.04% | 91.34% | B |
| 320105302 | CHEVRON DELO TORQFORCE FD SAE 60 (GL) | S/27.76 | 73 | S/2,026.48 | 0.04% | 91.38% | B |
| 310206414 | CAM2 MP RED GREASE NLGI 3 (BAL 35LB) | S/65.34 | 31 | S/2,025.54 | 0.04% | 91.43% | B |
| 320104120 | CHEVRON DELO 400 MULTIGRADE SAE 15W-40 (CIL 55GL) | S/119.02 | 17 | S/2,023.34 | 0.04% | 91.47% | B |
| 340107744 | CHEVRON HAVOLINE MOTOR OIL SAE 10W-40 (CAJA 12X1/4GL) | S/47.04 | 43 | S/2,022.72 | 0.04% | 91.51% | B |
| 320120320 | CHEVRON WAY OIL VISTAC ISO 220 (CIL 55GL) | S/106.14 | 19 | S/2,016.66 | 0.04% | 91.55% | B |
| 310214410 | GULF GEAR ZA SAE 90 (BAL 5GL) | S/77.24 | 26 | S/2,008.24 | 0.04% | 91.59% | B |
| 320123850 | GULF RACING SAE 10W-60 (CAJA 4X4L) | S/50.19 | 40 | S/2,007.60 | 0.04% | 91.63% | B |
| 310228714 | MAXXOIL GRASA MP LITIO NLGI 3 (BAL 35LB) | S/74.33 | 27 | S/2,006.91 | 0.04% | 91.68% | B |
| 320118430 | CHEVRON TEXCLAD 2 (CUÑETE 120LB) | S/30.25 | 66 | S/1,996.50 | 0.04% | 91.72% | B |
| 310223814 | MAXXOIL MAXXI RED GREASE- (BAL 35LB) | S/52.53 | 38 | S/1,996.14 | 0.04% | 91.76% | B |
| 340223844 | CHEVRON SUPREME MOTOR OIL SAE 5W-30 GF 5 SN (CAJA 12X1/4GL) | S/52.47 | 38 | S/1,993.86 | 0.04% | 91.80% | B |
| 310210502 | GULF SUPREME DUTY ULE SAE 15W-40 (GL) | S/41.50 | 48 | S/1,992.00 | 0.04% | 91.84% | B |
| 310200720 | CAM2 CYLINDER OIL ISO 460 (CIL 55GL) | S/99.35 | 20 | S/1,987.00 | 0.04% | 91.88% | B |
| 310206458 | CAM2 MP RED GREASE NLGI 3 (CAJA 24X1LB) | S/49.64 | 40 | S/1,985.60 | 0.04% | 91.92% | B |
| 320104824 | CHEVRON DELO HEAVY DUTY MOLY 5% EP 2 (CIL 400LB) | S/110.22 | 18 | S/1,983.96 | 0.04% | 91.96% | B |
| 320132316 | CHEVRON- THREAD COMPOUND (BAL 30LB) | S/54.99 | 36 | S/1,979.64 | 0.04% | 92.00% | B |
| 310217044 | GULF PRIDE 4T PLUS SAE 20W-50 (CAJA 12X1/4GL) | S/54.90 | 36 | S/1,976.40 | 0.04% | 92.04% | B |
| 320116421 | CHEVRON SUGARTEX SEMI SINTÉTICO 7000 (CIL 200L) | S/122.76 | 16 | S/1,964.16 | 0.04% | 92.08% | B |
| 320123549 | GULF PRIDE 4004 (CAJA 12X1L) | S/31.54 | 62 | S/1,955.48 | 0.04% | 92.12% | B |
| 320112924 | CHEVRON OPEN GEAR LUBRICANT 800 NC (CIL 400LB) | S/108.23 | 18 | S/1,948.14 | 0.04% | 92.16% | B |
| 340136820 | CHEVRON MULTIGEAR EXTREME EP-5 SAE 75W-90 (CIL 55GL) | S/108.23 | 18 | S/1,948.14 | 0.04% | 92.20% | B |
| 340112620 | CHEVRON MULTIGEAR LUBRICANT EP SAE 85W-140 (CIL 55GL) | S/84.54 | 23 | S/1,944.42 | 0.04% | 92.24% | B |
| 320120132 | CHEVRON URSA PREMIUM TDX PLUS SAE 15W-40 (BIN 275GL) | S/27.76 | 70 | S/1,943.20 | 0.04% | 92.28% | B |

| | | | | | | | |
|-----------|---|----------|----|------------|-------|--------|---|
| 320135650 | GULF UNITED FORMULA ULE 5W-30 (CAJA 4X4L) | S/46.12 | 42 | S/1,937.04 | 0.04% | 92.32% | B |
| 320119224 | CHEVRON ULTRA-DUTY GREASE EP 0 (CIL 400LB) | S/105.65 | 18 | S/1,901.70 | 0.04% | 92.36% | B |
| 320134596 | GULF PRIDE 4T SAE 20W-50 (BOT 1L) | S/36.06 | 52 | S/1,875.12 | 0.04% | 92.40% | B |
| 310201344 | CAM2 GEAR LUBRICANT SAE 80W-90 GL-5 (CAJA 12X1/4GL BOT CONICA) | S/42.45 | 44 | S/1,867.80 | 0.04% | 92.44% | B |
| 310700941 | CAM2 ULTRA GREEN COOLANT ANTIFREEZE 33% (CAJA 6X1GL) | S/30.04 | 62 | S/1,862.48 | 0.04% | 92.48% | B |
| 320121514 | GULF CROWN LC 2 (BAL 35LB) | S/66.37 | 28 | S/1,858.36 | 0.04% | 92.52% | B |
| 310213440 | CAM2 MAGNUM MOTOR OIL SAE 40 SL (CAJA 3X1GL) | S/58.06 | 32 | S/1,857.92 | 0.04% | 92.56% | B |
| 320110620 | CHEVRON MEROPA ISO 150 (CIL 55GL) | S/88.37 | 21 | S/1,855.77 | 0.04% | 92.59% | B |
| 310228511 | MAXXOIL STAR MAXX SPECIAL V SAE 25W-60 CF-4 (BAL 2.5GL) | S/54.54 | 34 | S/1,854.36 | 0.04% | 92.63% | B |
| 320116024 | CHEVRON SRI GREASE 2 (CIL 400LB) | S/102.86 | 18 | S/1,851.48 | 0.04% | 92.67% | B |
| 340112455 | CHEVRON MULTIFAK EP 2 (CAJA 4X10X14OZ) | S/48.56 | 38 | S/1,845.28 | 0.04% | 92.71% | B |
| 320700444 | CAM2 ANTIFREEZE & SUMMER COOLANT (CAJA 12X1/4GL) | S/38.43 | 48 | S/1,844.64 | 0.04% | 92.75% | B |
| 310218044 | GULF SUPER DUTY LE SAE 15W-40 (CAJA 12X1/4GL) | S/32.20 | 57 | S/1,835.40 | 0.04% | 92.78% | B |
| 310204948 | CAM2 MAGNUM MOTOR OIL SAE 50 API SF (CAJA 20X1/4GL) | S/57.13 | 32 | S/1,828.16 | 0.04% | 92.82% | B |
| 320103802 | CHEVRON DELO 400 MGX SAE 15W-40 (GL) | S/37.23 | 49 | S/1,824.27 | 0.04% | 92.86% | B |
| 310204344 | CAM2 MAGNUM MOTOR OIL SAE 50 SL (CAJA 12X1/4GL) | S/30.40 | 60 | S/1,824.00 | 0.04% | 92.90% | B |
| 320129720 | CHEVRON- MEROPA ISO 150 (CIL 55GL) | S/113.53 | 16 | S/1,816.48 | 0.04% | 92.93% | B |
| 310207514 | CAM2 RODACAM HD GREASE NLGI 3 (BAL 35LB) | S/58.50 | 31 | S/1,813.50 | 0.04% | 92.97% | B |
| 320135750 | GULF UNITED TEC PLUS 10W-40 (CAJA 4X4L) | S/58.23 | 31 | S/1,805.13 | 0.04% | 93.01% | B |
| 320601841 | CHEVRON- ELC B (CAJA 6X1GL) | S/46.04 | 39 | S/1,795.56 | 0.04% | 93.04% | B |
| 320207114 | CAM2 RACE 3 GREASE NLGI 3 (BAL 35LB) | S/69.01 | 26 | S/1,794.26 | 0.04% | 93.08% | B |
| 320131620 | CHEVRON- TARO 13 ZF 40 (CIL 55GL) | S/112.03 | 16 | S/1,792.48 | 0.04% | 93.12% | B |
| 320123854 | GULF RACING SAE 10W-60 (CAJA 20X1L) | S/38.05 | 47 | S/1,788.35 | 0.04% | 93.16% | B |
| 310201210 | CAM2 GEAR LUBRICANT SAE 85W-140 GL-5 (BAL 5GL) | S/53.94 | 33 | S/1,780.02 | 0.04% | 93.19% | B |
| 320117802 | CHEVRON TEGRA SYNTHETIC GEAR LUBRICANT ISO 150 (GL) | S/27.36 | 65 | S/1,778.40 | 0.04% | 93.23% | B |
| 320112881 | CHEVRON OPEN GEAR LUBRICANT 250 NC (LB) | S/38.65 | 46 | S/1,777.90 | 0.04% | 93.27% | B |
| 320114602 | CHEVRON REGAL R&O ISO 32 (GL) | S/26.47 | 67 | S/1,773.49 | 0.04% | 93.30% | B |
| 320101902 | CHEVRON DELO SYN-GEAR XDM SAE 75W-90 (GL) | S/26.07 | 68 | S/1,772.76 | 0.04% | 93.34% | B |
| 310204844 | CAM2 MAGNUM MOTOR OIL SAE 40 SF (CAJA 12X1/4GL) | S/49.23 | 36 | S/1,772.28 | 0.04% | 93.37% | B |
| 320202114 | CAM2 HI-TEMP LITHIUM COMPLEX GREASE (BAL 35LB) | S/59.06 | 30 | S/1,771.80 | 0.04% | 93.41% | B |
| 320113510 | CHEVRON RANDO HD ISO 68 (BAL 5GL) | S/53.46 | 33 | S/1,764.18 | 0.04% | 93.45% | B |
| 310231744 | CAM2 FORCE PRO SAE 10W-40 SYNTHETIC BLEND API SP CAJA 12X1/4GL) | S/47.54 | 37 | S/1,758.98 | 0.04% | 93.48% | B |

| | | | | | | | |
|-----------|---|----------|----|------------|-------|--------|---|
| 320110910 | CHEVRON MEROPA ISO 320 (BAL 5GL) | S/76.47 | 23 | S/1,758.81 | 0.04% | 93.52% | B |
| 320103832 | CHEVRON DELO 400 MGX SAE 15W-40 (BIN 275GL) | S/28.34 | 62 | S/1,757.08 | 0.04% | 93.56% | B |
| 320120410 | CHEVRON WAY OIL VISTAC ISO 68 (BAL 5GL) | S/76.36 | 23 | S/1,756.28 | 0.04% | 93.59% | B |
| 310229024 | MAXXOIL GRASA MP LITIO NLGI 2 (CIL 400LB) | S/83.50 | 21 | S/1,753.50 | 0.04% | 93.63% | B |
| 320102610 | CHEVRON BRIGHT-CUT METALWORKING FLUID AH (BAL 5GL) | S/67.36 | 26 | S/1,751.36 | 0.04% | 93.66% | B |
| 320602841 | SUPREME AFC B PREDILUTED 50/50 (CAJA 6X1GL) | S/36.32 | 48 | S/1,743.36 | 0.04% | 93.70% | B |
| 310206430 | CAM2 MP RED GREASE NLGI 3 (CUÑETE 120LB) | S/29.54 | 59 | S/1,742.86 | 0.04% | 93.74% | B |
| 320115644 | CHEVRON RPM UNIVERSAL GEAR LUBRICANT SAE 80W-90 (CAJA 12X1/4GL) | S/43.47 | 40 | S/1,738.80 | 0.04% | 93.77% | B |
| 310218144 | GULF SUPER DUTY XLE SAE 15W-40 (CAJA 12X1/4GL) | S/43.46 | 40 | S/1,738.40 | 0.04% | 93.81% | B |
| 320113820 | CHEVRON RANDO HDZ ISO 15 (CIL 55GL) | S/96.47 | 18 | S/1,736.46 | 0.04% | 93.84% | B |
| 320110259 | CHEVRON MARFAK HEAVY DUTY 3B (CAJA 36X370GR) | S/42.23 | 41 | S/1,731.43 | 0.04% | 93.88% | B |
| 310200163 | CAM2 ACUATIC (CAJA 24X473ML) | S/35.23 | 49 | S/1,726.27 | 0.04% | 93.91% | B |
| 310206710 | CAM2 MPT TORQUE FLUID TO-4 SAE 30 (BAL 5GL) | S/49.26 | 35 | S/1,724.10 | 0.04% | 93.95% | B |
| 310103802 | CHEVRON DELO 400 MGX SAE 15W-40 (GL) | S/29.56 | 58 | S/1,714.48 | 0.04% | 93.99% | B |
| 320127244 | CHEVRON- ATF MERCON/DEXRON-III (CAJA 12X1/4GL) | S/40.75 | 42 | S/1,711.50 | 0.04% | 94.02% | B |
| 310226320 | MAXXOIL ACEITE HIDROLINA ISO 68 (CIL 55GL) | S/81.32 | 21 | S/1,707.72 | 0.04% | 94.06% | B |
| 320110258 | CHEVRON MARFAK HEAVY DUTY 3B (CAJA 24X1LB) | S/34.76 | 49 | S/1,703.24 | 0.04% | 94.09% | B |
| 310231144 | CAM2 MGT SAE 10W-30 API SP ILSAC GF-6 (CAJA 12X1/4GL) | S/58.47 | 29 | S/1,695.63 | 0.03% | 94.13% | B |
| 320105020 | CHEVRON DELO SYN-GEAR XDM SAE 80W-140 (CIL 55GL) | S/84.54 | 20 | S/1,690.80 | 0.03% | 94.16% | B |
| 310222344 | CAM2 MAGNUM MOTOR OIL SAE 30 SF (CAJA 12X1/4GL) | S/42.23 | 40 | S/1,689.20 | 0.03% | 94.20% | B |
| 310225710 | MAXXOIL ACEITE GL-1 SAE 140 (BAL 5GL) | S/62.37 | 27 | S/1,683.99 | 0.03% | 94.23% | B |
| 320132415 | CHEVRON- THREADTEX (BAL 40LB) | S/67.32 | 25 | S/1,683.00 | 0.03% | 94.26% | B |
| 320135141 | CHEVRON SYNTHETIC MO SAE 5W-30 (CAJA 6X1GL) | S/54.26 | 31 | S/1,682.06 | 0.03% | 94.30% | B |
| 320129144 | CHEVRON- HAVOLINE SUPER SAE 40 (CAJA 12X1/4GL) | S/49.47 | 34 | S/1,681.98 | 0.03% | 94.33% | B |
| 340101720 | CHEVRON ARIES 100 (CIL 55GL) | S/88.43 | 19 | S/1,680.17 | 0.03% | 94.37% | B |
| 320107344 | CHEVRON HAVOLINE GEAR OIL SAE 80W-90 (CAJA 12X1/4GL) | S/49.37 | 34 | S/1,678.58 | 0.03% | 94.40% | B |
| 340112524 | CHEVRON DELO GEAR EP-5 SAE 80W-90 (CIL 400LB) | S/111.47 | 15 | S/1,672.05 | 0.03% | 94.44% | B |
| 310211444 | CAM2 TURBO TAXI OIL SAE 15W-40 CH-4 (CAJA 12X1/4GL) | S/36.25 | 46 | S/1,667.50 | 0.03% | 94.47% | B |
| 310210820 | CAM2 TURBO PLUS SAE 15W-40 CF-4 (CIL 55GL) | S/97.37 | 17 | S/1,655.29 | 0.03% | 94.51% | B |
| 310201220 | CAM2 GEAR LUBRICANT SAE 85W-140 GL-5 (CIL 55GL) | S/82.75 | 20 | S/1,655.00 | 0.03% | 94.54% | B |
| 320700241 | CAM2 ANTIFREEZE READY TO USE (CAJA 6X1GL) | S/42.43 | 39 | S/1,654.77 | 0.03% | 94.57% | B |
| 340124320 | CHEVRON CLARITY SYNTHETIC HYDRAULIC OIL AW 32 (CIL 55GL) | S/109.67 | 15 | S/1,645.05 | 0.03% | 94.61% | B |

| | | | | | | | |
|-----------|--|----------|----|------------|-------|--------|---|
| 320132789 | CHEVRON- TMGL PREMIUM (BOLSA DE 1 LB) | S/36.54 | 45 | S/1,644.30 | 0.03% | 94.64% | B |
| 310220644 | CAM2 MAGNUM GT SAE 20W-50 SL (CAJA 12X1/4GL) | S/37.26 | 44 | S/1,639.44 | 0.03% | 94.68% | B |
| 310230410 | GULF GEAR XP SAE 80W GL-4 (BAL 5GL) | S/52.75 | 31 | S/1,635.25 | 0.03% | 94.71% | B |
| 310213610 | GULF EP LUBRICANT HD ISO 320 (BAL 5GL) | S/45.37 | 36 | S/1,633.32 | 0.03% | 94.74% | B |
| 320103102 | CHEVRON CETUS PAO 32 (GL) | S/40.78 | 40 | S/1,631.20 | 0.03% | 94.78% | B |
| 320100302 | CAM2 MULTI VEHICLE SYNTHETIC BLEND ATF (GL) | S/37.53 | 43 | S/1,613.79 | 0.03% | 94.81% | B |
| 310208051 | CAM2 SUPER 2T "R" TC/JASO FB (CAJA 100X160ML) | S/47.46 | 34 | S/1,613.64 | 0.03% | 94.84% | B |
| 310204740 | CAM2 MAGNUM GT TITANIUM FORCE SAE 10W-40 SN (CAJA 3X1GL) | S/42.46 | 38 | S/1,613.48 | 0.03% | 94.88% | B |
| 320122349 | GULF FORMULA G SAE 5W-40 (CAJA 12X1L) | S/55.43 | 29 | S/1,607.47 | 0.03% | 94.91% | B |
| 310211010 | CAM2 TURBO POWER SAE 25W-60 CH-4 (BAL 5GL) | S/64.26 | 25 | S/1,606.50 | 0.03% | 94.94% | B |
| 310228414 | MAXXOIL GRASA FRENO SODIUM (BAL 35LB) | S/41.04 | 39 | S/1,600.56 | 0.03% | 94.97% | B |
| 320111220 | CHEVRON MEROPA ISO 680 (CIL 55GL) | S/94.04 | 17 | S/1,598.68 | 0.03% | 95.01% | C |
| 320106902 | CHEVRON GST OIL ISO 68 (GL) | S/38.05 | 42 | S/1,598.10 | 0.03% | 95.04% | C |
| 320105502 | CHEVRON DELO TORQFORCE SAE 30 (GL) | S/27.05 | 59 | S/1,595.95 | 0.03% | 95.07% | C |
| 320209041 | CAM2 SYNNAVEX SAE 5W-30 SN (CAJA 6X1GL) | S/48.36 | 33 | S/1,595.88 | 0.03% | 95.11% | C |
| 310215810 | GULF HT FLUID TO-4 SAE 10W (BAL 5GL) | S/45.44 | 35 | S/1,590.40 | 0.03% | 95.14% | C |
| 340116947 | CHEVRON SUPREME MOTOR OIL SAE 10W-40 (CAJA 3X5/4GL) | S/56.65 | 28 | S/1,586.20 | 0.03% | 95.17% | C |
| 320202158 | CAM2 HI-TEMP LITHIUM COMPLEX GREASE (CAJA 24X1LB) | S/34.35 | 46 | S/1,580.10 | 0.03% | 95.20% | C |
| 320114920 | CHEVRON REGAL R&O ISO 68 (CIL 55GL) | S/87.77 | 18 | S/1,579.86 | 0.03% | 95.24% | C |
| 310204444 | CAM2 MAGNUM GT SAE 20W-50 SN (CAJA 12X1/4GL) | S/43.34 | 36 | S/1,560.24 | 0.03% | 95.27% | C |
| 340112414 | CHEVRON MULTIFAK EP 2 (BAL 35LB) | S/55.70 | 28 | S/1,559.60 | 0.03% | 95.30% | C |
| 310208944 | CAM2 MOTORCYCLE MO SAE 40 SJ (CAJA 12X1/4GL) | S/31.10 | 50 | S/1,555.00 | 0.03% | 95.33% | C |
| 310208152 | CAM2 SUPER 2T API TC/JASO FB (CAJA 100X200ML) | S/55.46 | 28 | S/1,552.88 | 0.03% | 95.36% | C |
| 320123249 | GULF MERCON V ATF (CAJA 12X1L) | S/47.03 | 33 | S/1,551.99 | 0.03% | 95.40% | C |
| 310226144 | MAXXOIL ACEITE HD MOTOR OIL SAE 50 (CAJA 12X1/4GL) | S/53.46 | 29 | S/1,550.34 | 0.03% | 95.43% | C |
| 320124133 | GULF SUPREME DUTY XLE SAE 15W-40 (BIDON 20L) | S/33.57 | 46 | S/1,544.22 | 0.03% | 95.46% | C |
| 320202178 | CAM2 HI-TEMP LITHIUM COMPLEX GREASE (CAJA 10X14OZ) | S/40.34 | 38 | S/1,532.92 | 0.03% | 95.49% | C |
| 310204040 | CAM2 MAGNUM GT TITANIUM FORCE SAE 20W-50 SN (CAJA 3X1GL) | S/30.64 | 50 | S/1,532.00 | 0.03% | 95.52% | C |
| 340108543 | CHEVRON HAVOLINE PRODS FULL SYNTH. MO SAE 5W-40 (CAJA 6X1/4GL) | S/49.40 | 31 | S/1,531.40 | 0.03% | 95.56% | C |
| 310216920 | GULF HARMONY AW PLUS 32 (CIL 55GL) | S/102.05 | 15 | S/1,530.75 | 0.03% | 95.59% | C |
| 320106002 | CHEVRON DRIVE TRAIN FLUID HD SAE 10W (GL) | S/38.11 | 40 | S/1,524.40 | 0.03% | 95.62% | C |
| 320228143 | CAM2 SYNNAVEX 5W-20 FULL SYNTHETIC MOTOR OIL (CAJA 6X1/4GL) | S/39.07 | 39 | S/1,523.73 | 0.03% | 95.65% | C |

| | | | | | | | |
|-----------|---|---------|----|------------|-------|--------|---|
| 310203114 | CAM2 LITHIUM MP GREASE EP 3 (BAL 35LB) | S/72.45 | 21 | S/1,521.45 | 0.03% | 95.68% | C |
| 320133141 | CHEVRON- URSA LA-3 SAE 25W-50 (CAJA 6X1GL) | S/43.46 | 35 | S/1,521.10 | 0.03% | 95.71% | C |
| 320136344 | CHEVRON MULTIGEAR EP-5 SAE 80W-90 (CAJA 12X1/4GL) | S/37.04 | 41 | S/1,518.64 | 0.03% | 95.74% | C |
| 310218320 | GULF THERM 32 (CIL 55GL) | S/84.23 | 18 | S/1,516.14 | 0.03% | 95.77% | C |
| 320107444 | CHEVRON HAVOLINE GEAR OIL SAE 85W-140 (CAJA 12X1/4GL) | S/33.60 | 45 | S/1,512.00 | 0.03% | 95.81% | C |
| 310207310 | CAM2 ROCKDRILL ISO 100 (BAL 5GL) | S/53.75 | 28 | S/1,505.00 | 0.03% | 95.84% | C |
| 320100202 | CAM2 FULL SYNTHETIC DEXRON VI LOW VISCOSITY ATF (GL) | S/40.65 | 37 | S/1,504.05 | 0.03% | 95.87% | C |
| 310211344 | CAM2 TURBO SUPER SAE 25W-60 CH-4 (CAJA 12X1/4GL) | S/33.36 | 45 | S/1,501.20 | 0.03% | 95.90% | C |
| 320128741 | CHEVRON- HAVOLINE PREMIUM SAE 40 (CAJA 6X1GL) | S/51.70 | 29 | S/1,499.30 | 0.03% | 95.93% | C |
| 310228349 | MAXXOIL ACEITE HD MOTOR OIL SAE 40 (CAJA 12x1L) | S/38.40 | 39 | S/1,497.60 | 0.03% | 95.96% | C |
| 320129310 | CHEVRON- HAVOLINE TWO-CYCLE GINE OIL (BAL 5GL) | S/71.30 | 21 | S/1,497.30 | 0.03% | 95.99% | C |
| 310217710 | GULF SUPER DUTY CF SAE 10W (BAL 5GL) | S/55.45 | 27 | S/1,497.15 | 0.03% | 96.02% | C |
| 310218111 | GULF SUPER DUTY XLE SAE 15W-40 (BAL 2.5GL) | S/41.30 | 36 | S/1,486.80 | 0.03% | 96.05% | C |
| 310216244 | GULF MAX X SAE 10W-30 (CAJA 12X1/4GL) | S/49.36 | 30 | S/1,480.80 | 0.03% | 96.08% | C |
| 310205844 | CAM2 MOTORCYCLE MO SAE 20W-50 SJ (CAJA 12X1/4GL) | S/52.45 | 28 | S/1,468.60 | 0.03% | 96.11% | C |
| 320114102 | CHEVRON RANDO HDZ ISO 68 (GL) | S/34.96 | 42 | S/1,468.32 | 0.03% | 96.14% | C |
| 320135749 | GULF UNITED TEC PLUS 10W-40 (CAJA 12X1L) | S/37.54 | 39 | S/1,464.06 | 0.03% | 96.17% | C |
| 320122379 | GULF FORMULA G SAE 5W-40 (CAJA 4X5L) | S/41.56 | 35 | S/1,454.60 | 0.03% | 96.20% | C |
| 320230240 | CAM2 SUPERPRO MAX SYNTHETIC BLEND SAE 10W-30 SN PLUS (CAJA 3X1GL) | S/30.23 | 48 | S/1,451.04 | 0.03% | 96.23% | C |
| 310218020 | GULF SUPER DUTY LE SAE 15W-40 (CIL 55GL) | S/96.54 | 15 | S/1,448.10 | 0.03% | 96.26% | C |
| 310202810 | CAM2 HYDROLIN ISO 68 (BAL 5GL) | S/53.54 | 27 | S/1,445.58 | 0.03% | 96.29% | C |
| 320117041 | CHEVRON SUPREME MOTOR OIL SAE 20W-50 (CAJA 6X1GL) | S/53.43 | 27 | S/1,442.61 | 0.03% | 96.32% | C |
| 320107244 | CHEVRON HAVOLINE GAS SAE 20W-50 (CAJA 12X1/4GL) | S/51.47 | 28 | S/1,441.16 | 0.03% | 96.35% | C |
| 310214344 | GULF GEAR MP SAE 80W-90 (CAJA 12X1/4GL- BOT CONICA) | S/55.37 | 26 | S/1,439.62 | 0.03% | 96.38% | C |
| 320106202 | CHEVRON DRIVE TRAIN FLUID HD SAE 50 (GL) | S/30.45 | 47 | S/1,431.15 | 0.03% | 96.41% | C |
| 340223944 | CHEVRON HAVOLINE MOTOR OIL SAE 5W-30 (CAJA 12X1/4GL) | S/45.36 | 31 | S/1,406.16 | 0.03% | 96.44% | C |
| 310222283 | CAM2 GRASA RODACAM HD (UND(B)) | S/37.96 | 37 | S/1,404.52 | 0.03% | 96.47% | C |
| 320121460 | GULF CROWN EP 2 (CAJA 12X400GR) | S/31.20 | 45 | S/1,404.00 | 0.03% | 96.50% | C |
| 320135014 | CHEVRON MOLY GREASE EP NLGI 2 (BAL 35LB) | S/48.36 | 29 | S/1,402.44 | 0.03% | 96.53% | C |
| 320112624 | CHEVRON DELO GEAR EP-5 SAE 85W-140 (CIL 400LB) | S/93.37 | 15 | S/1,400.55 | 0.03% | 96.56% | C |
| 320130010 | CHEVRON- MEROPA ISO 460 (BAL 5GL) | S/43.64 | 32 | S/1,396.48 | 0.03% | 96.58% | C |
| 320230514 | CAM2 MP RED LD GREASE NLGI 3 (BAL 35LB) C | S/69.43 | 20 | S/1,388.60 | 0.03% | 96.61% | C |

| | | | | | | | |
|-----------|--|---------|----|------------|-------|--------|---|
| 320102581 | CHEVRON BLACK PEARL GREASE EP 2 (LB) | S/31.46 | 44 | S/1,384.24 | 0.03% | 96.64% | C |
| 310208511 | CAM2 SUPER HD PREMIUM PLUS SAE 15W-40 CI-4 (BAL 2.5GL) | S/49.26 | 28 | S/1,379.28 | 0.03% | 96.67% | C |
| 320106010 | CHEVRON DRIVE TRAIN FLUID HD SAE 10W (BAL 5GL) | S/40.43 | 34 | S/1,374.62 | 0.03% | 96.70% | C |
| 320212910 | CAM2 SOLUBLE OIL SB (BAL 5GL) | S/62.46 | 22 | S/1,374.12 | 0.03% | 96.73% | C |
| 340114310 | CHEVRON CETUS HIPERSYN OIL 68 (BAL 5GL) | S/45.37 | 30 | S/1,361.10 | 0.03% | 96.75% | C |
| 310224165 | MAXXOIL ACEITE 2T API TB (CAJA 100X190ML) | S/33.06 | 41 | S/1,355.46 | 0.03% | 96.78% | C |
| 320201344 | CAM2 GEAR OIL SAE 80W-90 (CAJA 12X1/4GL) | S/42.25 | 32 | S/1,352.00 | 0.03% | 96.81% | C |
| 320128944 | CHEVRON- HAVOLINE SUPER MOTOR OIL SAE 50 (CAJA 12X1/4GL) | S/54.07 | 25 | S/1,351.75 | 0.03% | 96.84% | C |
| 310215210 | GULF HARMONY AW PLUS 68 (BAL 5GL) | S/42.14 | 32 | S/1,348.48 | 0.03% | 96.87% | C |
| 310223294 | CAM2 GRASA GOLDEN (POTE 1LB) | S/30.34 | 44 | S/1,334.96 | 0.03% | 96.89% | C |
| 310230744 | CAM2 FORCE PRO SAE 10W-30 SYNTHETIC BLEND API SP ILSAC GF-6A (CAJA 12X1/4GL) | S/31.70 | 42 | S/1,331.40 | 0.03% | 96.92% | C |
| 310221010 | CAM2 ROCKDRILL ISO 150 (BAL 5GL) | S/57.54 | 23 | S/1,323.42 | 0.03% | 96.95% | C |
| 310200844 | CAM2 GAS ENGINE OIL SAE 25W-50 SG (CAJA 12X1/4GL) | S/30.75 | 43 | S/1,322.25 | 0.03% | 96.97% | C |
| 320106702 | CHEVRON GST OIL ISO 32 (GL) | S/31.40 | 42 | S/1,318.80 | 0.03% | 97.00% | C |
| 310201020 | CAM2 SUPER HD TITANIUM FORCE SAE 15W-40 CI-4 (CIL 55GL) | S/87.67 | 15 | S/1,315.05 | 0.03% | 97.03% | C |
| 320106110 | CHEVRON DRIVE TRAIN FLUID HD SAE 30 (BAL 5GL) | S/48.54 | 27 | S/1,310.58 | 0.03% | 97.06% | C |
| 310205244 | CAM2 MAGNUM TAXI OIL SAE 25W-60 SL (CAJA 12X1/4GL) | S/59.46 | 22 | S/1,308.12 | 0.03% | 97.08% | C |
| 310204848 | CAM2 MAGNUM MOTOR OIL SAE 40 API SF (CAJA 20X1/4GL) | S/33.54 | 39 | S/1,308.06 | 0.03% | 97.11% | C |
| 320103530 | CHEVRON CURVE GREASE (CUÑETE 120LB) | S/39.47 | 33 | S/1,302.51 | 0.03% | 97.14% | C |
| 320121660 | GULF CROWN LCX 3 (CAJA 12X400GR) | S/31.70 | 41 | S/1,299.70 | 0.03% | 97.16% | C |
| 310222810 | GULF PRIDE 3000 (BAL 5GL) | S/76.40 | 17 | S/1,298.80 | 0.03% | 97.19% | C |
| 320112481 | CHEVRON MULTIFAK EP 2 (LB) | S/40.20 | 32 | S/1,286.40 | 0.03% | 97.22% | C |
| 310205658 | CAM2 MOLY GREASE EP 2 (CAJA 24X1LB) | S/32.97 | 39 | S/1,285.83 | 0.03% | 97.24% | C |
| 320205010 | CAM2 SUPER XHD PREMIUM SYNBLEND 15W-40 API CK-4/SN (BAL 5GL) | S/64.11 | 20 | S/1,282.20 | 0.03% | 97.27% | C |
| 320602202 | CHEVRON DELO ELC ANTIFREEZE/COOLANT- PREMIXED 50/50 CL (GL) | S/37.70 | 34 | S/1,281.80 | 0.03% | 97.30% | C |
| 320133144 | CHEVRON- URSA LA-3 SAE 25W-50 (CAJA 12X1/4GL) | S/49.30 | 26 | S/1,281.80 | 0.03% | 97.32% | C |
| 320112414 | CHEVRON MULTIFAK EP 2 (BAL 35LB) | S/75.25 | 17 | S/1,279.25 | 0.03% | 97.35% | C |
| 310204840 | CAM2 SUPER HD TITANIUM FORCE SAE 15W-40 CI-4 (CAJA 3X1GL) | S/45.54 | 28 | S/1,275.12 | 0.03% | 97.37% | C |
| 320601653 | GULF RACING BRAKE FLUID DOT 5.1 (CAJA 12X250ML) | S/32.45 | 39 | S/1,265.55 | 0.03% | 97.40% | C |
| 320124449 | GULF SYNTRAC 4T SAE 10W-40 (CAJA 12X1L) | S/43.25 | 29 | S/1,254.25 | 0.03% | 97.43% | C |
| 310203741 | CAM2 MAGNUM G MOTOR OIL SAE 40 SG (CAJA 6X1GL) | S/41.75 | 30 | S/1,252.50 | 0.03% | 97.45% | C |
| 320105210 | CHEVRON DELO SYNTHETIC TRANSMISSION FLUID SAE 50 (BAL 5GL) | S/48.07 | 26 | S/1,249.82 | 0.03% | 97.48% | C |

| | | | | | | | |
|-----------|--|---------|----|------------|-------|--------|---|
| 320111302 | CHEVRON MEROPA SYNTHETIC EP ISO 150 (GL) | S/28.35 | 44 | S/1,247.40 | 0.03% | 97.50% | C |
| 320108243 | CHEVRON HAVOLINE PRODS FULL SYNTH. MO SAE 0W-20 (CAJA 6X1/4GL) | S/54.23 | 23 | S/1,247.29 | 0.03% | 97.53% | C |
| 320127414 | CHEVRON- CRATER 2X (BAL 35LB) | S/44.54 | 28 | S/1,247.12 | 0.03% | 97.56% | C |
| 310218010 | GULF SUPER DUTY LE SAE 15W-40 (BAL 5GL) | S/73.26 | 17 | S/1,245.42 | 0.03% | 97.58% | C |
| 320104010 | CHEVRON DELO 400 MULTIGRADE LE SAE 15W-40 (BAL 5GL) | S/49.63 | 25 | S/1,240.75 | 0.03% | 97.61% | C |
| 320100502 | CAM2 SUPERPRO MAX SYNTHETIC BLEND SAE 10W-40 SN (GL) | S/32.64 | 38 | S/1,240.32 | 0.03% | 97.63% | C |
| 310221344 | CAM2 MULTI VEHICLE ATF (CAJA 12X1/4GL) | S/34.43 | 36 | S/1,239.48 | 0.03% | 97.66% | C |
| 320153002 | CAM2 SUPERPRO MAX SYNTHETIC BLEND SAE 10W-30 SN PLUS(GL) | S/30.23 | 41 | S/1,239.43 | 0.03% | 97.68% | C |
| 320112030 | CHEVRON MOLY MAX GREASE EP 2 (CUÑETE 120LB) | S/35.36 | 35 | S/1,237.60 | 0.03% | 97.71% | C |
| 310227010 | MAXXOIL ACEITE TRACTOR MAXX FLUID SAE 10W-30 (BAL 5GL) | S/56.12 | 22 | S/1,234.64 | 0.03% | 97.73% | C |
| 310224910 | MAXXOIL ACEITE DIESEL CD SAE 50 LV (BAL 5GL) | S/72.26 | 17 | S/1,228.42 | 0.03% | 97.76% | C |
| 320118710 | CHEVRON GEAR OIL GL-1 SAE 90 (BAL 5GL) | S/43.75 | 28 | S/1,225.00 | 0.03% | 97.78% | C |
| 320111830 | CHEVRON MOLY GREASE EP 1 (CUÑETE 120LB) | S/28.47 | 43 | S/1,224.21 | 0.03% | 97.81% | C |
| 320117710 | CHEVRON TEGRA SYNTHETIC COMPRESOR OIL 46 (BAL 5GL) | S/71.40 | 17 | S/1,213.80 | 0.02% | 97.83% | C |
| 310200234 | GULF EP LUBRICANT HD ISO 220 (BIN 265 GL) | S/36.64 | 33 | S/1,209.12 | 0.02% | 97.86% | C |
| 320130455 | CHEVRON- MOLYTEX EP-2 (CAJA 4X10X14OZ) | S/46.25 | 26 | S/1,202.50 | 0.02% | 97.88% | C |
| 320602057 | CHEVRON HAVOLINE BRAKE FLUID DOT 3 (CAJA 12X12OZ) | S/48.05 | 25 | S/1,201.25 | 0.02% | 97.91% | C |
| 320101544 | CHEVRON 2-CYCLE OIL TC-W3 (CAJA 12X1/4GL) | S/46.20 | 26 | S/1,201.20 | 0.02% | 97.93% | C |
| 310217510 | GULF SUPER DIESEL PLUS SAE 25W-50 (BAL 5GL) | S/63.07 | 19 | S/1,198.33 | 0.02% | 97.96% | C |
| 320102102 | CHEVRON AUTOMATIC TRANSMISSION FLUID MD-3 (GL) | S/37.43 | 32 | S/1,197.76 | 0.02% | 97.98% | C |
| 320601564 | GULF COOLANT 40 (CAJA 3X5L) | S/52.03 | 23 | S/1,196.69 | 0.02% | 98.01% | C |
| 320129614 | CHEVRON- MARFAK MULTIPURPOSE 2 (BAL 35LB) | S/74.36 | 16 | S/1,189.76 | 0.02% | 98.03% | C |
| 310205344 | CAM2 MARINE PREMIUM TC-W3 (CAJA 12X1/4GL) | S/34.99 | 34 | S/1,189.66 | 0.02% | 98.06% | C |
| 320134444 | CHEVRON- URSA PREMIUM TDX PLUS SAE 15W-40 (CAJA 12X1/4GL) | S/58.92 | 20 | S/1,178.40 | 0.02% | 98.08% | C |
| 320112514 | CHEVRON DELO GEAR EP-5 SAE 80W-90 (BAL 35LB) | S/73.37 | 16 | S/1,173.92 | 0.02% | 98.10% | C |
| 310209802 | CAM2 TAURO N 220 (GL) | S/40.34 | 29 | S/1,169.86 | 0.02% | 98.13% | C |
| 320103414 | CHEVRON COUPLING GREASE (BAL 35LB) | S/58.47 | 20 | S/1,169.40 | 0.02% | 98.15% | C |
| 320127515 | CHEVRON- CRATER 2X FLUIDS (BAL 40LB) | S/55.30 | 21 | S/1,161.30 | 0.02% | 98.18% | C |
| 320115710 | CHEVRON RPM UNIVERSAL GEAR LUBRICANT SAE 85W-140 (BAL 5GL) | S/46.36 | 25 | S/1,159.00 | 0.02% | 98.20% | C |
| 320106802 | CHEVRON GST OIL ISO 46 (GL) | S/41.20 | 28 | S/1,153.60 | 0.02% | 98.22% | C |
| 320101802 | CHEVRON ARIES 150 (GL) | S/26.11 | 44 | S/1,148.84 | 0.02% | 98.25% | C |
| 310201410 | CAM2 GL-1 SAE 140 (BAL 5GL) | S/44.13 | 26 | S/1,147.38 | 0.02% | 98.27% | C |

| | | | | | | | |
|-----------|---|---------|----|------------|-------|--------|---|
| 320108443 | CHEVRON HAVOLINE PRODS FULL SYNTH. MO SAE 5W-30 (CAJA 6X1/4GL) | S/42.14 | 27 | S/1,137.78 | 0.02% | 98.30% | C |
| 320111402 | CHEVRON MEROPA SYNTHETIC EP ISO 220 (GL) | S/35.19 | 32 | S/1,126.08 | 0.02% | 98.32% | C |
| 320133244 | CHEVRON- URSA LA-3 SAE 40 (CAJA 12X1/4GL) | S/43.15 | 26 | S/1,121.90 | 0.02% | 98.34% | C |
| 310222644 | CAM2 MOTORCYCLE MO SAE 25W-50 SJ (PACK 12X1/4GL) | S/39.95 | 28 | S/1,118.60 | 0.02% | 98.36% | C |
| 310214210 | GULF GEAR MP SAE 85W-140 (BAL 5GL) | S/65.77 | 17 | S/1,118.09 | 0.02% | 98.39% | C |
| 320101944 | CHEVRON ATF MERCON V (CAJA 12X1/4GL) | S/37.25 | 30 | S/1,117.50 | 0.02% | 98.41% | C |
| 310201110 | CAM2 GEAR LUBRICANT SAE 80W-90 GL-5 (BAL 5GL) | S/42.36 | 26 | S/1,101.36 | 0.02% | 98.43% | C |
| 310208410 | CAM2 SUPER HD PREMIUM PLUS "R" SAE 15W-40 CI-4 (BAL 5GL) | S/60.06 | 18 | S/1,081.08 | 0.02% | 98.46% | C |
| 320208644 | CAM2 SUPERPRO MAX SYNTHETIC BLEND SAE 10W-30 SN (CAJA 12X1/4GL) | S/36.03 | 30 | S/1,080.90 | 0.02% | 98.48% | C |
| 320128844 | CHEVRON- HAVOLINE SUPER MOTOR OIL SAE 40 (CAJA 12X1/4GL) | S/56.02 | 19 | S/1,064.38 | 0.02% | 98.50% | C |
| 320115102 | CHEVRON RPM GEAR OIL SAE 90 (GL) | S/28.46 | 37 | S/1,053.02 | 0.02% | 98.52% | C |
| 310213213 | GULF CROWN EP 2 (BAL 16KG) | S/42.05 | 25 | S/1,051.25 | 0.02% | 98.54% | C |
| 310204140 | CAM2 MAGNUM GT SAE 10W-40 SN (CAJA 3X1GL) | S/36.23 | 29 | S/1,050.67 | 0.02% | 98.56% | C |
| 310224710 | MAXXOIL ACEITE DIESEL CD SAE 50 (BAL 5GL) | S/58.36 | 18 | S/1,050.48 | 0.02% | 98.59% | C |
| 340107647 | CHEVRON HAVOLINE MOTOR OIL SAE 20W-50 (CAJA 3X5/4GL) | S/34.95 | 30 | S/1,048.50 | 0.02% | 98.61% | C |
| 310214144 | GULF GEAR MP SAE 80W-90 (CAJA 12X1/4GL) | S/34.93 | 30 | S/1,047.90 | 0.02% | 98.63% | C |
| 310202910 | CAM2 METAL PROTECTIVE OIL (BAL 5GL) | S/58.04 | 18 | S/1,044.72 | 0.02% | 98.65% | C |
| 320123750 | GULF PRIDE DFI 3000 (CAJA 4X4L) | S/33.58 | 31 | S/1,040.98 | 0.02% | 98.67% | C |
| 320123950 | GULF RACING SAE 5W-50 (CAJA 4X4L) | S/38.48 | 27 | S/1,038.96 | 0.02% | 98.69% | C |
| 320124033 | GULF SUPERFLEET SYNTH ULE SAE 5W-30 (BIDON 20L) | S/38.48 | 27 | S/1,038.96 | 0.02% | 98.71% | C |
| 310212941 | GULF ATF DX III (CAJA 6X1GL) | S/35.45 | 29 | S/1,028.05 | 0.02% | 98.74% | C |
| 320104502 | CHEVRON DELO GEAR ESI SAE 85W-140 (GL) | S/28.36 | 36 | S/1,020.96 | 0.02% | 98.76% | C |
| 320113502 | CHEVRON RANDO HD ISO 68 (GL) | S/30.02 | 34 | S/1,020.68 | 0.02% | 98.78% | C |
| 320118810 | CHEVRON TRACTOR FLUID SAE 10W-30 (BAL 5GL) | S/67.94 | 15 | S/1,019.10 | 0.02% | 98.80% | C |
| 320109143 | CHEVRON HAVOLINE SYNTHETIC MO SAE 5W-40 (CAJA 6X1/4GL) | S/53.43 | 19 | S/1,015.17 | 0.02% | 98.82% | C |
| 310205714 | CAM2 MOLY GREASE EP 3 (BAL 35LB) | S/62.54 | 16 | S/1,000.64 | 0.02% | 98.84% | C |
| 320112610 | CHEVRON MULTIGEAR LUBRICANT EP SAE 85W-140 (BAL 5GL) | S/66.22 | 15 | S/993.30 | 0.02% | 98.86% | C |
| 320119610 | CHEVRON URSA HD AK SAE 25W-60 (BAL 5GL) | S/58.06 | 17 | S/987.02 | 0.02% | 98.88% | C |
| 310217610 | GULF SUPER DIESEL PLUS SAE 25W-60 (BAL 5GL) | S/61.35 | 16 | S/981.60 | 0.02% | 98.90% | C |
| 320206530 | CAM2 MP RED LD GREASE NLGI 3 (CUÑETE 120LB) | S/28.03 | 35 | S/981.05 | 0.02% | 98.92% | C |
| 320115202 | CHEVRON RPM HEAVY DUTY MOTOR OIL SAE 30 (GL) | S/26.32 | 37 | S/973.84 | 0.02% | 98.94% | C |
| 320222944 | CHEVRON DELO SYN-LUBRICANT SAE 75W-90 (CAJA 12X1/4GL) | S/31.26 | 31 | S/969.06 | 0.02% | 98.96% | C |

| | | | | | | | |
|-----------|--|---------|----|----------|-------|--------|---|
| 320108943 | CHEVRON HAVOLINE SYNTHETIC MO SAE 10W-30 (CAJA 6X1/4GL) | S/53.11 | 18 | S/955.98 | 0.02% | 98.98% | C |
| 310218002 | GULF SUPER DUTY LE SAE 15W-40 (GL) | S/39.25 | 24 | S/942.00 | 0.02% | 99.00% | C |
| 320113302 | CHEVRON RANDO HD ISO 32 (GL) | S/39.23 | 24 | S/941.52 | 0.02% | 99.02% | C |
| 310205944 | CAM2 MOTORCYCLE MO SAE 25W-50 SH (CAJA 12X1/4GL) | S/39.19 | 24 | S/940.56 | 0.02% | 99.04% | C |
| 310210002 | CAM2 TEMP PLATE B (GL) | S/36.16 | 26 | S/940.16 | 0.02% | 99.06% | C |
| 320132214 | CHEVRON- THERMATEx EP 2 (BAL 35LB) | S/44.50 | 21 | S/934.50 | 0.02% | 99.08% | C |
| 310213302 | GULF DIESELMOTIVE 135 SAE 40 (GL) | S/34.60 | 27 | S/934.20 | 0.02% | 99.10% | C |
| 320107531 | CHEVRON HAVOLINE LS GEAR LUBRICANT SAE 80W-90 (CUÑETE 16GL) | S/42.30 | 22 | S/930.60 | 0.02% | 99.12% | C |
| 310200510 | CAM2 SUPER HD TITANIUM FORCE SAE 15W-40 CI-4 (BAL 5GL) | S/61.88 | 15 | S/928.20 | 0.02% | 99.14% | C |
| 310200410 | GULF SUPREME DUTY ULE SAE 15W-40 (BAL 5GL) | S/61.76 | 15 | S/926.40 | 0.02% | 99.15% | C |
| 320124649 | GULF TEC PLUS SAE 10W-40 (CAJA 12X1L) | S/51.45 | 18 | S/926.10 | 0.02% | 99.17% | C |
| 310212110 | CAM2 ULTRA TURBINE OIL ISO 32 (BAL 5GL) | S/57.66 | 16 | S/922.56 | 0.02% | 99.19% | C |
| 310223410 | GULF SUPER DUTY XLE SAE 15W-40 CI-4 PLUS (BIDON 5GL) | S/41.22 | 22 | S/906.84 | 0.02% | 99.21% | C |
| 310213044 | GULF GEAR EP SAE 80W-90 (CAJA 12X1/4GL BOT CONICA) | S/50.23 | 18 | S/904.14 | 0.02% | 99.23% | C |
| 320107949 | CHEVRON HAVOLINE MOTORCYCLE OIL 4T SAE 20W-50 (CAJA 12X1L) | S/33.23 | 27 | S/897.21 | 0.02% | 99.25% | C |
| 310204944 | CAM2 MAGNUM MOTOR OIL SAE 50 API SF (CAJA 12X1/4GL) | S/47.05 | 19 | S/893.95 | 0.02% | 99.27% | C |
| 310231649 | CAM2 MOTORCYCLE 4T SAE 25W-60 SJ/JASO MA2 (CAJA 12X1L) | S/33.06 | 27 | S/892.62 | 0.02% | 99.29% | C |
| 310218241 | GULF SUPERFLEET SUPREME SAE 15W-40 (CAJA 6X1GL) | S/42.33 | 21 | S/888.93 | 0.02% | 99.30% | C |
| 310211848 | CAM2 TURBO XV SAE 25W-60 CF-4 (CAJA 20X1/4GL) | S/34.17 | 26 | S/888.42 | 0.02% | 99.32% | C |
| 310216851 | GULF PRIDE 2T (CAJA 100X160ML) | S/46.57 | 19 | S/884.83 | 0.02% | 99.34% | C |
| 310217392 | GULF SINGLE G SAE 40 (BOT 1/4GL) | S/28.49 | 31 | S/883.19 | 0.02% | 99.36% | C |
| 310207952 | CAM2 SUPER 2T "R" API TC/JASO FB (CAJA 100X200ML) | S/38.36 | 23 | S/882.28 | 0.02% | 99.38% | C |
| 310227814 | MAXXOIL MAXXI RED GREASE (BAL 35LB) | S/48.34 | 18 | S/870.12 | 0.02% | 99.39% | C |
| 320101602 | CHEVRON AMERICAN INDUSTRIAL OIL ISO 150 (GL) | S/37.47 | 23 | S/861.81 | 0.02% | 99.41% | C |
| 310207852 | CAM2 SUPER 2T R API TB (CAJA 100X200ML) | S/50.44 | 17 | S/857.48 | 0.02% | 99.43% | C |
| 320128344 | CHEVRON- HAVOLINE GEAR OIL SAE 85W-140 (CAJA 12X1/4GL) | S/31.34 | 27 | S/846.18 | 0.02% | 99.45% | C |
| 310221130 | CAM2 RACE GREASE NLGI 2 (CUÑETE 120LB) | S/29.05 | 29 | S/842.45 | 0.02% | 99.46% | C |
| 310700741 | CAM2 PREMIUM EXTENDED LIFE ANTIFREEZE/COOLANT 50/50 (CAJA 6X1GL) | S/46.34 | 18 | S/834.12 | 0.02% | 99.48% | C |
| 320601753 | GULF SUPER BRAKE FLUID DOT 4 (CAJA 12X250ML) | S/36.23 | 23 | S/833.29 | 0.02% | 99.50% | C |
| 310229849 | GULF PRIDE 4T PLUS SAE 25W-50 (CAJA 12X1L) | S/39.06 | 21 | S/820.26 | 0.02% | 99.52% | C |
| 320134283 | CHEVRON OPEN GEAR LUBE (UND(B)) | S/30.06 | 27 | S/811.62 | 0.02% | 99.53% | C |
| 310228614 | MAXXOIL GRASA DE RODAJE NLGI 3 (BAL 35LB) | S/40.06 | 20 | S/801.20 | 0.02% | 99.55% | C |

| | | | | | | | |
|-----------|---|---------|----|----------|-------|--------|---|
| 310203944 | CAM2 MAGNUM GT SAE 10W-30 SN (CAJA 12X1/4GL) | S/40.05 | 20 | S/801.00 | 0.02% | 99.57% | C |
| 310200134 | GULF EP LUBRICANT HD ISO 150 (BIN 265 GL) | S/29.65 | 27 | S/800.55 | 0.02% | 99.58% | C |
| 310217648 | GULF SUPER DIESEL PLUS SAE 25W-60 (CAJA 20X1/4GL) | S/36.23 | 22 | S/797.06 | 0.02% | 99.60% | C |
| 310201010 | CAM2 GEAR LUBRICANT SAE 140 GL-5 (BAL 5GL) | S/49.35 | 16 | S/789.60 | 0.02% | 99.61% | C |
| 320111955 | CHEVRON MOLY GREASE EP 2 (CAJA 4X10X14OZ) | S/46.06 | 17 | S/783.02 | 0.02% | 99.63% | C |
| 320107744 | CHEVRON HAVOLINE MOTORCYCLE OIL 4T SAE 10W-30 (CAJA 12X1/4GL) | S/51.04 | 15 | S/765.60 | 0.02% | 99.65% | C |
| 320102381 | CHEVRON BLACK PEARL GREASE EP 0 (LB) | S/26.34 | 29 | S/763.86 | 0.02% | 99.66% | C |
| 320105402 | CHEVRON DELO TORQFORCE SAE 10W (GL) | S/26.23 | 29 | S/760.67 | 0.02% | 99.68% | C |
| 320600157 | CAM2 BRAKE FLUID DOT 3 (CAJA 12X12OZ) | S/41.46 | 18 | S/746.28 | 0.02% | 99.69% | C |
| 310215802 | GULF HT FLUID TO-4 SAE 10W (GL) | S/29.46 | 25 | S/736.50 | 0.02% | 99.71% | C |
| 320122450 | GULF FORMULA ULE SAE 5W-30 (CAJA 4X4L) | S/40.45 | 18 | S/728.10 | 0.01% | 99.72% | C |
| 320124212 | GULF SYNGEAR SAE 75W-90 (BAL 20L) | S/46.43 | 15 | S/696.45 | 0.01% | 99.74% | C |
| 320119510 | CHEVRON URSA HD AK SAE 25W-50 (BAL 5GL) | S/46.37 | 15 | S/695.55 | 0.01% | 99.75% | C |
| 320123996 | GULF RACING SAE 5W-50 (BOT 1L) | S/31.47 | 22 | S/692.34 | 0.01% | 99.77% | C |
| 310222981 | CAM2 MP RED LD GREASE NLGI 3 (LB) | S/36.23 | 19 | S/688.37 | 0.01% | 99.78% | C |
| 320128144 | CHEVRON- HAVOLINE GAS SAE 20W-50 (CAJA 12X1/4GL) | S/45.76 | 15 | S/686.40 | 0.01% | 99.79% | C |
| 310210341 | CAM2 TURBO DIESEL D SAE 40 CF (CAJA 6X1GL) | S/45.54 | 15 | S/683.10 | 0.01% | 99.81% | C |
| 320114902 | CHEVRON REGAL R&O ISO 68 (GL) | S/28.26 | 24 | S/678.24 | 0.01% | 99.82% | C |
| 310203940 | CAM2 MAGNUM GT SAE 10W-30 SN (CAJA 3X1GL) | S/37.47 | 18 | S/674.46 | 0.01% | 99.84% | C |
| 320121949 | GULF CVT FLUID (CAJA 12X1L) | S/35.47 | 19 | S/673.93 | 0.01% | 99.85% | C |
| 320108644 | CHEVRON HAVOLINE SUPER MOTOR OIL SAE 40 (CAJA 12X1/4GL) | S/31.54 | 20 | S/630.80 | 0.01% | 99.86% | C |
| 320106102 | CHEVRON DRIVE TRAIN FLUID HD SAE 30 (GL) | S/34.57 | 18 | S/622.26 | 0.01% | 99.88% | C |
| 310204441 | CAM2 MAGNUM GT SAE 20W-50 SN (CAJA 6X1GL) | S/41.23 | 15 | S/618.45 | 0.01% | 99.89% | C |
| 320124150 | GULF SUPREME DUTY XLE SAE 15W-40 (CAJA 4X4L) | S/38.43 | 16 | S/614.88 | 0.01% | 99.90% | C |
| 320100702 | CAM2 SYNAVEX SAE 5W-30 SN (GL) | S/38.27 | 16 | S/612.32 | 0.01% | 99.91% | C |
| 310211544 | CAM2 TURBO TAXI OIL SAE 25W-60 CH-4 (CAJA 12X1/4GL) | S/34.06 | 17 | S/579.02 | 0.01% | 99.93% | C |
| 310207752 | CAM2 SUPER 2T API TB (CAJA 100X200ML) | S/35.02 | 16 | S/560.32 | 0.01% | 99.94% | C |
| 320110602 | CHEVRON MEROPA ISO 150 (GL) | S/26.05 | 21 | S/547.05 | 0.01% | 99.95% | C |
| 310231949 | CAM2 X-CROSS PRO 4T SAE 15W-50 SYNTHETIC BLEND API SN/JASO MA2 (CAJA 12X1L) | S/30.05 | 18 | S/540.90 | 0.01% | 99.96% | C |
| 320122396 | GULF FORMULA G SAE 5W-40 (BOT 1L) | S/29.35 | 18 | S/528.30 | 0.01% | 99.97% | C |
| 320102144 | CHEVRON AUTOMATIC TRANSMISSION FLUID MD-3 (CAJA 12X1/4GL) | S/34.15 | 15 | S/512.25 | 0.01% | 99.98% | C |
| 310204744 | CAM2 MAGNUM MOTOR OIL SAE 30 SF (PACK 12X1/4GL) | S/27.26 | 18 | S/490.68 | 0.01% | 99.99% | C |

| | | | | | | | |
|-----------|-----------------------------|---------|--------------|-----------------------|----------------|---------|---|
| 320110802 | CHEVRON MEROPA ISO 220 (GL) | S/27.08 | 16 | S/433.28 | 0.01% | 100.00% | C |
| | | | 73286 | S/4,859,038.72 | 100.00% | | |

Anexo 8: Registro de Clientes

| CLIENTE | DIRECCIÓN | REFERENCIA | N° TELEFÓNICO | V.H DE ENTREGA: | TIPO DE ENTREGA |
|--|---|---|---------------|--------------------|------------------|
| 10 MINUTOS S.A.C. | JR. LOS ECONOMISTAS MZA. F3 LOTE. 05/LIMA/LIMA/SAN JUAN DE LURIGANCHO | SECTOR 12DA ETP FTE COMISARIA | 974977025 | 9:00 am - 5:00 pm | CARGA PALETIZADA |
| A & T REPRESENTACIONES DEL SUR E.I.R.L. | CAR.RUTA A YURA KM. 13 A.V. LOS PORTALES DE LA VIRGEN DE CHAPI/AREQUIPA/AREQUIPA/YURA | A 2 CDRAS ANTES DE CRISTO BLANCO S ARABE | 955007600 | 10:00 am - 12: am | CARGA SUELTA |
| ABASTECIMIENTOS MINEROS E INDUSTRIALES & CIA S.A.C | AV. AVIACION NRO. 1252 /LIMA/LIMA/LA VICTORIA | (OVALO ARRIOLA) PORTON NEGRO | 972719671 | 9:00 am - 6:00 pm | CARGA PALETIZADA |
| ACOSTA GUILLEN LUPE CANDELARIA | JR. RIO UCAYALI N° 5344 URB. VILLA DEL NORTE /LIMA/LIMA/LOS OLIVOS | LOCAL DE 2 PISOS | 954996893 | 9:00 am - 6:00 pm | CARGA SUELTA |
| ACRICORP S.A.C. | AV. MICHAEL FARADAY NRO. 928 URB. SAN FRANCISCO /LIMA/LIMA/ATE | AL COSTADO DE GRIFO REPSOL | 977872360 | 10:00 am - 12: am | CARGA PALETIZADA |
| AGREDA ROSALES ELVIRA | AV. CARLOS ALBERTO IZAGUIRRE NRO. 1463 COO. CAJABAMBA /LIMA/LIMA/LOS OLIVOS | FRENTE A LLANTIMAX | 964461829 | 9:00 am - 6:00 pm | CARGA SUELTA |
| AGROINDUSTRIAS SAN JACINTO S A A | CAL. SANTA NRO. S/N CENTRO POBLAD SAN JACINTO /ANCASH/SANTA/NEPEÑA | LOCAL PORTON VERDE | 936955901 | 9:00 am - 12:00 am | CARGA PALETIZADA |
| AGROINVERSIONES RODELCO SOCIEDAD ANONIMA CERRADA | MZ "J" LOTE 02 /AREQUIPA/CAYLLOMA/MAJES | REFERENCIA PARTE NORTE DEL ESTADIO ALMIRANTE GRAU | 962371272 | 9:00 am - 6:00 pm | CARGA SUELTA |
| AGROINVERSIONES RODELCO SOCIEDAD ANONIMA CERRADA | ZON C MZA. 1 LOTE. 16 UPIS RAFAEL B. DIEZ CANSECO /AREQUIPA/AREQUIPA/CAYMA | ESPADAS GRIFO PECSA | 996615787 | 9:00 am - 6:00 pm | CARGA SUELTA |
| AGROP ALMENDRA DE SANTA ROSALIA S.A.C. | JR. LAS FABRICAS # 163 URB. INDUSTRIAL SAN REMO /LIMA/LIMA/LIMA | COSTADO FRIFO PECSA | 955781120 | 9:00 am - 5:00 pm | CARGA PALETIZADA |
| AGUIRRE ALARCON JULIA ESTHER | AV. GUARDIA CIVIL NRO. 531 INT. B URB. LA CAMPIÑA (4TA ZONA) /LIMA/LIMA/CHORRILLOS | 4TA ZONA, TALLER MECÁNICO | 994336403 | 9:00 am - 6:00 pm | CARGA SUELTA |
| ALATRISTA QUISPE OLINDA | CAL. 22 DE AGOSTO NRO. 321D /AREQUIPA/AREQUIPA/MIRAFLORES | A DOS CDRAS COLEGIO SANTA RONA | 977881259 | 10:00 am - 12: am | CARGA SUELTA |
| ALBURQUEQUE MADRID TRINIDAD | Av Dominicos MZB Lote 1 Urb. Praderas al Sol 2da. Etapa /LIMA/LIMA/SAN MARTIN DE PORRES | FRENTE BOTICAS SALDAÑI | 986292382 | 9:00 am - 6:00 pm | CARGA SUELTA |
| ALEGRE LUNA MARCELO SATURNINO | AV. TOMAS VALLE NRO. 2035 URB. SAN PEDRO DE GARAGAY /LIMA/LIMA/SAN MARTIN DE PORRES | PORTON COLOR PLOMO | 983860488 | 9:00 am - 6:00 pm | CARGA SUELTA |
| ALEGRIA LOZANO EISTEN JIM | SEC. PEDRO RUIZ JR.PEDRO RUIZ 312B /AMAZONAS/UTCUBAMBA/BAGUA GRANDE | PORTON COLOR NEGRO | 978282237 | 9:00 am - 6:00 pm | CARGA SUELTA |
| ALFARO PACHECO NELLY FORTUNATA | MZA. G44 LOTE. 21 A.H. BOCANEGRA/CALLAO/CALLAO/CALLAO | SECTOR 5 | 969841293 | 10:00 am - 12: am | CARGA SUELTA |
| ALKILA S.A.C. | CAL.GRIMALDO DEL SOLAR NRO. 146 URB. LEURO /LIMA/LIMA/MIRAFLORES | A 1 CUADRA DE AV. PASEO DE LA REPUBLICA | 956770964 | 9:00 am - 5:00 pm | CARGA PALETIZADA |
| ALRESA SOCIEDAD ANONIMA | AV. ROOSEVELT NRO. 502 /LIMA/HUARAL/CHANCA Y | COSTADO LUBRICENTRO PEPITO | 937350480 | 9:00 am - 6:00 pm | CARGA SUELTA |
| ALVAREZ DAZA TERESITA DE JESUS | JR. GUILLERMO SISLEY NRO. 527 /UCAYALI/CORONEL PORTILLO/CALLERIA | ANTES DEL MERCADO 03 | 958446160 | 9:00 am - 6:00 pm | CARGA SUELTA |
| ALVAREZ VIZARRETA LUIS ALBERTO | NRO. 137 CAL. ALICANTE URB.JAVIER PRADO ET. CUATRO/LIMA/LIMA/SAN LUIS | PARADERO SAN LUIS | 934292557 | 2:00 pm - 4:00 pm | CARGA SUELTA |

| | | | | | |
|-----------------------------------|--|--|-----------|--------------------|------------------|
| AMERICA DIESEL S.A.C. | PRO.IQUITOS NRO. C5 URB. LOS COCOS/CAJAMARCA/JAEN/JAEN | ESQ. AVENIDA A | 993386931 | 9:00 am - 5:00 pm | CARGA PALETIZADA |
| ANAMPA RODRIGUEZ RAQUEL JUANA | AV. SINCHI ROCA MZA. G LOTE. 9G SEC. EL CERCADO ANX. JICAMARCA /LIMA/HUAROCHIRI/SAN ANTONIO | ANEXO 22 | 949076530 | 9:00 am - 6:00 pm | CARGA SUELTA |
| ANAYA TARAZONA SANTA ANTONIA | JR. POMABAMBA NRO. 348 BARRIO DE CENTENARIO /ANCASH/HUARAZ/INDEPENDENCIA | AL COSTADO DE MADERERA EL ORIENTE | 971899625 | 9:00 am - 6:00 pm | CARGA SUELTA |
| ANCO CONDOR ANA ROSSI | MZA. W LOTE. 6 ASC. PQUE.IND. EL ASESOR 3ERA ETAPA /LIMA/LIMA/ATE | PISTA NUEVA - PURUCHUCO | 929816829 | 10:00 am - 12: am | CARGA SUELTA |
| ANDRADA SERNA DANIEL | MZA. A LOTE. 3 URB. LAS VIRREYNAS II /LIMA/LIMA/LURIN | KM 34 ANTIGUA PANAM SUR PARADERO MUELLES | 934609675 | 9:00 am - 6:00 pm | CARGA SUELTA |
| ANGELES RAMOS HECTOR LUIS | AV. A MZA. B-2 LOTE. 26 URB. STA ANA ETAPA 1 /LIMA/LIMA/LOS OLIVOS | ALTURA DEL OVALO INFANTAS | 938007659 | 9:00 am - 6:00 pm | CARGA SUELTA |
| ANGULO NAVARRO ROSARIO DEL PILAR | PRO.AV PERU NRO. 4949 SEC. 5 BOCANEGRA /CALLAO/CALLAO/CALLAO | MZ G34 LOTE 26 | 961947668 | 8:00 am - 11:00 am | CARGA SUELTA |
| APAZA COAQUIRA RONAL RECNER | AVENIDA PANAMERICANA NRO. SN ABANCAY APURIMAC /APURIMAC/ABANCAY/ABANCAY | FRENTE A PARQUE OLIVO | 974789136 | 10:00 am - 12: am | CARGA SUELTA |
| ARAUJO REPRESENTACIONES S.A.C. | MZA. B LOTE. 8 URB. SANTA MARIA /AREQUIPA/AREQUIPA/PAUCARPATA | A 2 CUADRAS DE LA GRAN UNIDAD ESCOLAR | 962460888 | 3:00 pm - 5:00 pm | CARGA PALETIZADA |
| ARCINIEGA PISKULICH, PATRICK | CALLE 25 NRO 195 URB. CORPAC /LIMA/LIMA/SAN ISIDRO | EDIFICIO 3 PISOS BLANCO | 977000312 | 8:00 am - 11:00 am | CARGA SUELTA |
| ARENAS TELLO JESICA | AV.PANAMERICANA NRO.SN ABANCAY-ABANCAY APURIMAC/APURIMAC/ABANCAY/ABANCAY | REST YESY 2CDRAS PSND COMISARIA BELLAVIS | 991078733 | 9:00 am - 6:00 pm | CARGA SUELTA |
| AREQUIPA EXPRESO MARVISUR EIRL | CAL. GARCÍ CARBAJAL NRO. 511 URB. IV CENTENARIO /AREQUIPA/AREQUIPA/AREQUIPA | FRETE A GRIFO PRIMAX | 940483627 | 10:00 am - 12: am | CARGA SUELTA |
| AREVALO PEREZ VILMER | R. LOS EUCALIPTOS NRO. 217 LOT. 22 DE OCTUBRE /CAJAMARCA/CAJAMARCA/CAJAMARCA | ACTUALMENTE BR.22 DE OCTUBRE | 950406637 | 8:00 am - 12:00 pm | CARGA SUELTA |
| ARIS INDUSTRIAL S.A. | AV. INDUSTRIAL NRO. 491 Z.I. LIMA INDUSTRIAL /LIMA/LIMA/LIMA | CALLE 2 | 990050510 | 9:00 am - 6:00 pm | CARGA PALETIZADA |
| ARQUINIGO CERNA ALEJANDRA OLIMPIA | PROLONG AV PAMPA ALTA MZA. T-4 LOTE. 3 A.H. JOSE CARLOS MARIATEGUI /LIMA/LIMA/SAN JUAN DE LURIGANCHO | QUINTA ETAPA AMPLIACION | 967915495 | 8:00 am - 12:00 pm | CARGA SUELTA |
| ARTEAGA VARGAS ALFREDO | AV. LUCIANO ALEGRIA LOPEZ NRO. S/N J.V. LAS PALMERAS /UCAYALI/PADRE ABAD/IRAZOLA | KM 60 PARADERO EVASA NESHUYA | 969113274 | 2:00 pm - 4:00 pm | CARGA SUELTA |
| ARTESCO S.A. | CAL.MARIA CURIE NRO. 286 Z.I. SANTA ROSA /LIMA/LIMA/ATE | FTE A CAR WASH ROS | 974359927 | 3:00 pm - 5:00 pm | CARGA PALETIZADA |
| ASIAMERICA IMPORT S.A.C. | CAL.MARCOS FARFAN NRO. 3430 URB. IND.PANAMERICANA NORTE /LIMA/LIMA/SAN MARTIN DE PORRES | A 2 CDRAS COLEGIO 2 DE COTUBRE | 955301647 | 3:00 pm - 5:00 pm | CARGA PALETIZADA |
| ASTOYURI ATOCCSA CELIA | MZ E LOTE 5 COO.AMERICA /LIMA/LIMA/SAN JUAN DE MIRAFLORES | LOCAL VERDE | 986811436 | 10:00 am - 12: am | CARGA SUELTA |
| ASVA SERVICIO AUTOMOTRIZ E.I.R.L. | CAL. MARIANO ARAGONEZ NRO. 273 URB. BALCONCILLO /LIMA/LIMA/LA VICTORIA | AL COSTADO CANCHA SINTETICA POCHOS | 991965297 | 9:00 am - 6:00 pm | CARGA SUELTA |
| AUTO CENTRO EMANUEL S.A.C. | GRUPO 22 MZA. I LOTE. 17 SEC. 1 /LIMA/LIMA/VILLA EL SALVADOR | CALLE 6 | 973402992 | 3:00 pm - 5:00 pm | CARGA PALETIZADA |

| | | | | | |
|---|---|--|-----------|--------------------|------------------|
| AUTO REPUESTOS EL DURO S.A.C | MZA. G LOTE. 27 P.J. 9 DE OCTUBRE /HUANUCO/LEONCIO PRADO/RUPA-RUPA | FRENTE A ELECTROCENTRO | 950314122 | 9:00 am - 6:00 pm | CARGA PALETIZADA |
| AUTOMOTORES TINGO MARIA S.R.L. | LOTE. 7 P.J. 9 DE OCTUBRE /HUANUCO/LEONCIO PRADO/RUPA-RUPA | PORTON NEGRO | 961825604 | 8:00 am - 11:00 am | CARGA SUELTA |
| AUTOMOTRIZ DIESEL EL GATO SAC | CAR.BAÑOS TERMALES NRO. S/N /SAN MARTIN/MOYOBAMBA/MOYOBAMBA | AL COSTADO DEL GRIFO SUDAMERICA | 930507392 | 9:00 am - 5:00 pm | CARGA SUELTA |
| AUTOMOTRIZ EBERT S.C.R.LTDA. | AV. GUARDIA CIVIL NRO. 686 URB. LA CAMPIÑA /LIMA/LIMA/CHORRILLOS | LOCAL COLO BLANCO | 957629708 | 8:00 am - 11:00 am | CARGA SUELTA |
| AUTOMOTRIZ PERSA E.I.R.L. | AV. UNIVERSITARIA MZA. C LOTE. 01 A.H. SAN JUAN BAUTISTA /LIMA/LIMA/COMAS | ESPALDA DEL COLEGIO ALBORADA FRANCESA | 981118017 | 9:00 am - 6:00 pm | CARGA SUELTA |
| AUTOMOTRIZ RENZO H.V. SOCIEDAD ANONIMA CERRADA | AV. GUARDIA CIVIL NRO. 650 /LIMA/LIMA/CHORRILLOS | (CRUCE CON AV. EL SOL | 976135825 | 8:00 am - 11:00 am | CARGA SUELTA |
| AUTOMOTRIZ SAN GABRIEL SRLTDA. | AV. ANTONIO RAYMONDI SUR NRO. 193 /JUNIN/SATIPO/SATIPO | ESQUINA CON JR. MIGUEL GRAU | 960592082 | 8:00 am - 12:00 pm | CARGA SUELTA |
| AUTOMOTRIZ ZAPATA S. C. R. LIMITADA | MZA. 231 LOTE. 2A Z.I. ZONA INDUSTRIAL/PIURA/PIURA/PIURA | ESPALDAS DE REPSOL | 970511101 | 10:00 am - 12: am | CARGA SUELTA |
| AUTOMUNDO HINO' -PAR-SERVICE S.A.C. | JR. MIRAFLORES MZA. C LOTE. 3 P.J. 9 DE OCTUBRE /HUANUCO/LEONCIO PRADO/RUPA-RUPA | A 50 MTS DE LOZA DEPORTIVA | 972540255 | 3:00 pm - 5:00 pm | CARGA PALETIZADA |
| AUTOMUNDO REPUESTOS & ACCESORIOS S.A. | CAR.CARRETERA CENTRAL NRO. S/N CENT. CARAZ /ANCASH/HUAYLAS/CARAZ | ESQUINA CON JR. GRAU | 980996094 | 9:00 am - 6:00 pm | CARGA PALETIZADA |
| AUTOMUNDO REPUESTOS & ACCESORIOS S.A. | CAR.CENTRAL NRO. SN BAR. COCHAHUAIN /ANCASH/YUNGAY/YUNGAY | JUNTO A GRAS SINTETICO LA CANTERA | 958175874 | 3:00 pm - 5:00 pm | CARGA PALETIZADA |
| AUTOPARTES BAYLON S.A.C. | AV. LA MOLINA NRO. 364 AS MONTECRISTO /LIMA/LIMA/ATE | A DOS CDRAS PARADERO | 933799831 | 10:00 am - 12: am | CARGA PALETIZADA |
| AUTOPARTES Y LUBRICANTES CHIPANA EMP. I. R. LTDA. | AV. PANAMERICANA NRO. S/N /APURIMAC/ABANCAY/ABANCAY | A 4 CASAS ABAJO DE MURILLO | 933824064 | 8:00 am - 12:00 pm | CARGA SUELTA |
| AUTOSERVICIOS BURGA EIRL | CAL. AGRICULTURA MZA. A LOTE. 3 AMPLIAC. SAUL CANTORAL /LAMBAYEQUE/CHICLAYO/JOSE LEONARDO ORTIZ | LOTE 2 Y 3,PORTON AMARILLO SALIFDA FERRE | 973348590 | 9:00 am - 6:00 pm | CARGA SUELTA |
| AUTOSERVICIOS DEL SUR ICA E.I.R.L. | AV. JOHN F. KENNEDY NRO. 1100 /ICA/ICA/PARCONA | A MEDIA CDRA DE MUNICIPALIDAD DE PARCONA | 928259147 | 8:00 am - 12:00 pm | CARGA SUELTA |
| AVENDAÑO DIAZ ELIANA VICTORIA | PJE. MANUEL REYES, MZ. B, LOTE 16 LAS ORQUIDEAS DE OQUENDO /LIMA/CALLAO/CALLAO | A 2 CDRAS GRIFO SYNTAX | 944733063 | 3:00 pm - 5:00 pm | CARGA SUELTA |
| AVILA AGUILAR LUIS ENRIQUE | CAL. 6 NRO. MZE INT. LT21 URB. VILLA ALEGRE /LIMA/LIMA/SANTIAGO DE SURCO | ESQUINA CON CALLE 4 | 936558133 | 9:00 am - 6:00 pm | CARGA SUELTA |
| AYALA AUTOS E.I.R.L. | R. LAS PIEDRECILLAS NRO. 536 COO. LA HUAYRONA /LIMA/LIMA/SAN JUAN DE LURIGANCHO | PARADERO CANTO GRANDE | 954855551 | 10:00 am - 12: am | CARGA SUELTA |
| AYLLON LEON ROBERTO OSWALDO | MZA. N-2 LOTE. 1 P.J. VILLA S-MILAG /CALLAO/CALLAO/CARMEN DE LA LEGUA REYNOSO | (ALT. DE LA CDRA 1 DE LA AV. PACIFICO | 966126933 | 8:00 am - 12:00 pm | CARGA SUELTA |
| BAHIA NORTE SOCIEDAD ANONIMA CERRADA | AV. PANAMERICANA NORTE KM. 1254 CAS. LOS CEREZOS /TUMBES/TUMBES/LA CRUZ | GRIFO SAN MARTIN | 967868020 | 9:00 am - 6:00 pm | CARGA SUELTA |
| BALAREZO BALAREZO RUBE ALBERTO | CAR.PANAMERICANA NORTE NRO. K690 URB. ANLAPE /LA LIBERTAD/PACASMAYO/GUADALUPE | LOCAL PORTON NEGRO | 939781912 | 8:00 am - 11:00 am | CARGA SUELTA |

| | | | | | |
|---|--|--|-----------|--------------------|------------------|
| BATERIAS MALDONADO E.I.R.LTDA | CAR. INTEROCEANICA KM. 110 VIRGEN LA CANDELARIA /MADRE DE DIOS/TAMBOPATA/INAMBARI | MZA V-14, LOTE V | 992151469 | 8:00 am - 11:00 am | CARGA SUELTA |
| BAUER LUBRICENTROS S.A.C. | AV. JOSE PARDO NRO. 1735 P.J. MIRAFLORES BAJO /ANCASH/SANTA/CHIMBOTE | LOCAL PORTON NEGRO | 938381088 | 9:00 am - 5:00 pm | CARGA PALETIZADA |
| BAWA PERFORMANCE EIRL | AV. CIRCUNVALACION NRO. 849 DPTO. 102 INT. TO.1 URB. CLUB GOLF LOS INCAS/LIMA/LIMA/SANTIAGO DE SURCO | CLUB GOLF LOS INCAS | 951690771 | 9:00 am - 6:00 pm | CARGA SUELTA |
| BECERRA HERNANDEZ JERSEY | JR. MOQUEGUA NRO 100 LA MOLINA I ETAPA /SAN MARTIN/RIOJA/NUEVA CAJAMARCA | FRENTE A PLAZA ORIENTE | 957675667 | 3:00 pm - 5:00 pm | CARGA SUELTA |
| BEJARANO JIMENEZ SAMUEL ERNESTO | AV. EMANCIPACION MZA. 51 LOTE. 6 PANAMERICANA /AREQUIPA/CARAVELI/CHALA | 1/2 CDRA LUB VIRGEN DEL RO | 999726026 | 10:00 am - 12: am | CARGA SUELTA |
| BEJARANO JIMENEZ YHUNIOR JUAN | MZ 72 LOTE 06 AVENIDA EMANCIPACION S/N ASENTAMIENTO HUMANO - MANUEL PRADO /AREQUIPA/CARAVELI/CHALA | COSTADO GRIFO PRIMAX, CARR. PANAMERICANA | 995765798 | 9:00 am - 6:00 pm | CARGA SUELTA |
| BERNABEL VARGAS MARIA PAULA | AV. LOS INKAS MZA. A LOTE. 181 /LIMA/LIMA/COMAS | COO. VIV.PABLO SEXTO | 984291042 | 8:00 am - 11:00 am | CARGA SUELTA |
| BERROSPI JURADO LURDES DORA | AV. MARGINAL NRO. 690 URB. PICHANAKI /JUNIN/CHANCHAMAYO/PICHANAQUI | A 20 MTRS DE JR 7 DE JUNIO | 976083318 | 10:00 am - 12: am | CARGA SUELTA |
| BLAS OBREGON PIO SABINO | PARCELA 3C MZA. D7A LOTE. 04 URB. PACHACAMAC IV ETP /LIMA/LIMA/VILLA EL SALVADOR | AV LIMA PARCELA 3C GRUPOD | 947533374 | 8:00 am - 11:00 am | CARGA SUELTA |
| BOBADILLA TORRES TULIO HOMERO | AV. INDEPENDENCIA 790 /CAJAMARCA/CAJAMARCA | BARRIO SANTA ELENA | 963457380 | 9:00 am - 6:00 pm | CARGA SUELTA |
| BOLAÑOS CUTA MIGUEL HERMOGENES | CAL. LIMA N° 206 /LIMA/BARRANCA/BARRANCA | ALTURA FERRETERIA LIU | 956883429 | 10:00 am - 12: am | CARGA SUELTA |
| BOMBAS ZACH PERU SOCIEDAD ANONIMA CERRADA | CAL.NUEVE MZA. G LOTE. 2A COO. LAS VERTIENTES /LIMA/LIMA/VILLA EL SALVADOR | 2 CDRAS GRIFO PECSA | 939409657 | 8:00 am - 11:00 am | CARGA SUELTA |
| BOSCH REXROTH S.A.C | AV. ARGENTINA NRO. 3618 URB. PARQUE INDUSTRIAL /CALLAO/CALLAO/CALLAO | FRENTE ACEROS AREQUIPA | 928286751 | 9:00 am - 6:00 pm | CARGA PALETIZADA |
| BRAMA TRANSPORTES Y COMERCIALIZACIONES EIRL | JR. LA UNION NRO. 189 COO. 27 DE ABRIL /LIMA/LIMA/ATE | PARADERO NAVARRETE | 942709747 | 8:00 am - 11:00 am | CARGA SUELTA |
| BRAVO AVALOS RODRIGO RAFAEL | AV. NESTOR GAMBETTA MZA. A LOTE. 19 URB. INDUSTRIAL LA CHALACA /LIMA/CALLAO/CALLAO | A DOS CUADRAS DEL OVALO CENTERNARIO | 934320329 | 10:00 am - 12: am | CARGA SUELTA |
| BRICENO RODRIGUEZ CARLOS NICOLAS | AV. LIBERTAD NRO. 966 /AREQUIPA/ISLAY/COCHACHACRA | LOCAL PORTON BLANCO | 939767256 | 8:00 am - 11:00 am | CARGA SUELTA |
| BUSTAMANTE TERRONES MIGUEL | MZ H3 LOTE 10 AV. 2 DE OCTUBRE A.H. LOS OLIVOS DE PRO/LIMA/LIMA/LOS OLIVOS | ALT OVALO INFANTAS DE PAN.NORTE | 981783100 | 10:00 am - 12: am | CARGA SUELTA |
| CABALLERO DOMINGUEZ JUAN JOSE | NRO. MZ N INT. LT 1 A.H. 19 DE MAYO /LIMA/LIMA/LOS OLIVOS | FRENTE AL PARQUE ZONAL ALT AV NARANJAL | 984929976 | 9:00 am - 6:00 pm | CARGA SUELTA |
| CABALLERO QUISPE VICTOR CLAUDIO | AV. 1RO DE MAYO MZA. E LOTE. 2C /LIMA/LIMA/VILLA EL SALVADOR | COSTADO MCDO. UNICACHI | 999230830 | 9:00 am - 6:00 pm | CARGA SUELTA |
| CABRERA TAPIA HECTOR | JR. JORGE CHAVEZ NRO. 517 /CALLAO/CALLAO/CARMEN DE LA LEGUA REYNOSO | CDRA 54 AV ARGENTINA | 933818671 | 8:00 am - 11:00 am | CARGA SUELTA |
| CAHUAYA VICENTE WILLIAM ALFREDO | MZ B LOTE 09 CALLE 02 COOPERATIVA DE VIV. CENTROMIN PERU /LIMA/LIMA/LURIN | COSTADO DE MODASA | 940911645 | 8:00 am - 12:00 pm | CARGA SUELTA |

| | | | | | |
|---|--|---|-----------|--------------------|------------------|
| CALDERON RAMIREZ GLORIA ELIZABETH | MZA. D LOTE. L3 P.J. JOSE MARIA AGUEDAS /LIMA/LIMA/SAN JUAN DE LURIGANCHO | LOCAL PORTON NEGRO | 960248579 | 10:00 am - 12: am | CARGA SUELTA |
| CALISAYA CALISAYA ELMER | NRO. MZ-I INT. LT04 ASO. 8 DE DICIEMBRE /TACNA/TACNA/CORONEL GREGORIO ALBARRACIN LANCHIPA | CALLE 5 | 973211174 | 3:00 pm - 5:00 pm | CARGA SUELTA |
| CALIXTO GARAY ANTALINA MAGALINA | A.H. ASOC. DE VIV. TUNGASUCA III MZA. A LOTE 10 /LIMA/LIMA/COMAS | FRENTE AL GRIFO PRIMAX EN TRAPICHE | 977634929 | 3:00 pm - 5:00 pm | CARGA SUELTA |
| CALIXTO GARAY WILDER | MZ B LOTE 25 URB. PARCELA RANCHERIA /LIMA/LIMA/COMAS | A 3 CDRAS MUNICIPALIDAD | 954370720 | 9:00 am - 6:00 pm | CARGA SUELTA |
| CALLE AGUIRRE VICTOR RAUL | AV. PANAMERICANA MZA. Z LOTE. 01 /APURIMAC/ABANCAY/ABANCAY | PORTON NEGRO | 976632812 | 3:00 pm - 5:00 pm | CARGA SUELTA |
| CALLO PALOMINO JHONNY RICHARD | A.H. JUSTICIA PAZ Y VIDA AV. INDEPENDENCIA MZ L LOTE 22 /JUNIN/HUANCAYO/EL TAMBO | GRIFO TRIVEÑO | 944697244 | 8:00 am - 12:00 pm | CARGA SUELTA |
| CAMACHO CAMACHO DE QUISPE BLANCA AMELIA | JR. CASTILLA NRO. 919 /LIMA/LIMA/MAGDALENA DEL MAR | ALT MERCADO DE MAGDALENA | 973239991 | 9:00 am - 6:00 pm | CARGA SUELTA |
| CAMPEONES Y CIA S.A.C. | MZA. N LOTE. 6 A.H. J.C. MARIATEGUI /MOQUEGUA/ILO/ILO | PARAD. INALAMBRIKA | 957396280 | 9:00 am - 5:00 pm | CARGA PALETIZADA |
| CAMPOS HUARANCCA JHONATAN | NRO. H42 AV PAUL PAULET- PARCEL /LIMA/LIMA/PACHACAMAC | A DOS CUDRAS MUNICIPALIDAD | 999881399 | 8:00 am - 12:00 pm | CARGA SUELTA |
| CAMPOS TAFUR MANUEL C. | CAL. GRAL.MENDIBURO NRO. 228 /LIMA/LIMA/MIRAFLORES | GRIFO PRIMAX | 936826643 | 8:00 am - 12:00 pm | CARGA SUELTA |
| CANCINO CUEVA ELICENDA | PROLG. PACASMAYO MZA. G LOTE. 5 URB. FILADELFIA 1ERA ETAPA /LIMA/LIMA/SAN MARTIN DE PORRES | CRUCE DE PACASMAYO Y CANTA CALLAO | 966496491 | 10:00 am - 12: am | CARGA SUELTA |
| CANDIOTE CONDORI JHONY | BARRIO4 SECTOR 2 URB. PACHACAMAC IV ETAPA /LIMA/LIMA/VILLA EL SALVADOR | A MEDIA CUADRA DE POLLERIA EL GAVILAN | 938152998 | 8:00 am - 12:00 pm | CARGA SUELTA |
| CANTARO MEJIA ARQUIMEDES | URB.MIRAFLORES BL MIRAFLORES PARC. 10 /HUANUCO/HUANUCO/AMARILIS | LOCAL PORTON BLANCO | 938375613 | 9:00 am - 6:00 pm | CARGA SUELTA |
| CAÑAHUA AHUATE MARIO | URB. AMPLIACION PAUCARPATA AV. KENIDU NRO. 2026 /AREQUIPA/AREQUIPA/PAUCARPATA | FRENTE POSTA KENEDI | 988851257 | 10:00 am - 12: am | CARGA SUELTA |
| CAÑARI MACOTE ELIO | AV. ALHELIS NRO. 250 /APURIMAC/ANDAHUAYLAS/ANDAHUAYLAS | A MEDIA CUADRA ADENTRO GRIFO HUARI | 991001144 | 8:00 am - 11:00 am | CARGA SUELTA |
| CAPCHA ROJAS CRISTIAN ROLANDO | AV. LEONCIO PRADO NRO. 1905 /JUNIN/HUANCAYO/CHILCA | ESQUINA CON AVENIDA HUANCVELICA | 966453002 | 9:00 am - 6:00 pm | CARGA SUELTA |
| CAR LUBRIC IMPORT S.A.C. | JR. ADAMANTINAS NRO. 2106 URB. LA HUAYRONA /LIMA/LIMA/SAN JUAN DE LURIGANCHO | ALTO PARADERO 20 | 967760238 | 9:00 am - 5:00 pm | CARGA PALETIZADA |
| CARAZAS LINDEMBERT VALERIA DE JESUS | N.GAMBETTA NRO. 573 IND.LA CHALACA /LIMA/CALLAO/CALLAO | 565 A 1/2 CDRA. DE LA LINEA DEL TREN | 963138686 | 3:00 pm - 5:00 pm | CARGA SUELTA |
| CARBAJAL VILLANUEVA ORLANDO EDWARDS | URB. LOS PORTALES DE NARANJAL MZ A LOTE 18 /LIMA/LIMA/SAN MARTIN DE PORRES | ALT DE CURVA DEL OVALO CANTA Y NARANJAL | 998730388 | 3:00 pm - 5:00 pm | CARGA SUELTA |
| CARDENAS INFANZON MAXIMO | AV. LOS POSTES NRO. 380 ASOC SAN HILARION /LIMA/LIMA/SAN JUAN DE LURIGANCHO | ALT PARAD 15 DE AV LAS FLORES | 975483831 | 3:00 pm - 5:00 pm | CARGA SUELTA |
| CARDENAS MANTILLA DENIS | CALLE AGUSTIN GAMARRA 256 URB. EL PINO /LIMA/LIMA/SAN LUIS | GRIFO SEÑOR DE LUREN | 940415679 | 9:00 am - 6:00 pm | CARGA SUELTA |

| | | | | | |
|------------------------------------|---|-------------------------------------|-----------|--------------------|------------------|
| CARDENAS SORIA JHOSELYN SUSAN | MZA. A LOTE. 8 URB. LAS VIRREYNAS /LIMA/LIMA/LURIN | ALT MULTISERVICIOS CHESPI - KM 35 | 985382070 | 3:00 pm - 5:00 pm | CARGA SUELTA |
| CARHUAYANO TOSCANO ALFREDO HERMILO | CAR. PANAMERICANA NORTE KM. 36.4 MZA. E LOTE. 27 ASC. LAS MAGNOLIAS /LIMA/LIMA/PUENTE PIEDRA | PARADERO FUNDICION | 936510603 | 10:00 am - 12: am | CARGA SUELTA |
| CARRASCO HEREDIA DANIEL ORLANDO | PSJE SUCRE 156 3RA ZONA/LIMA/LIMA/EL AGUSTINO | 1RA ESTAPA | 990690057 | 8:00 am - 11:00 am | CARGA SUELTA |
| CARRASCO NARVAEZ JAIME | AV. ANGELICA GAMARRA NRO. 2870 /LIMA/LIMA/SAN MARTIN DE PORRES | A DOS CDRAS ESTACION METROPOLITANO | 950998631 | 10:00 am - 12: am | CARGA SUELTA |
| CARRILLO INFANTE EXALTACION EMELDA | MZ A LOTE 09 A.H. ANDRES A CACERES /TUMBES/TUMBES/TUMBES | ESPALDAS DE LUBRICENTRO SAN JUAN | 974400989 | 8:00 am - 11:00 am | CARGA SUELTA |
| CARTAVIO SOCIEDAD ANONIMA ABIERTA | PQ. PLAZA LA CONCORDIA NRO. 18 SEC. CARTAVIO VIEJO /LA LIBERTAD/ASCOPE/SANTIAGO DE CAO | A DOS CDRAS MUNICIPALIDAD | 989622266 | 8:00 am - 11:00 am | CARGA SUELTA |
| CASA DE LA BICICLETA E.I.R.L. | JR. 7 DE JUNIO NRO. 831 PUCALLPA /UCAYALI/CORONEL PORTILLO/CALLERIA | CERCA AL BANCO DE MATERIALES | 957455890 | 10:00 am - 12: am | CARGA SUELTA |
| CASH MOTOR'S E.I.R.L. | CAL.RIO PIURA NRO. 359 URB. LAS MORAS /LIMA/LIMA/SAN LUIS | A DOS CDRAS MERCADO SAN LUIS | 962244837 | 8:00 am - 12:00 pm | CARGA SUELTA |
| CASSAR E.I.R.L. | AV. PANAMERICANA NRO. S/N /TUMBES/TUMBES/TUMBES | INGRESO A UNIV. ALAS PERUANAS | 958866983 | 9:00 am - 6:00 pm | CARGA SUELTA |
| CASTAÑEDA LUGO DIONICIO EMILIO | MZA. A LOTE. 2 A.V. SANTA PATRICIA /LIMA/LIMA/PUENTE PIEDRA | ALT CRUCE VENT COST GRIFO REPSOL | 979682239 | 9:00 am - 6:00 pm | CARGA SUELTA |
| CASTILLO ESPIRITU MARCELO PABLO | MZ F11 LOTE 01 AV. FERNANDO WIESE /LIMA/LIMA/SAN JUAN DE LURIGANCHO | ALT PARADERO 10 | 943543812 | 9:00 am - 6:00 pm | CARGA SUELTA |
| CASTRO DAGA GLORIA | MZA. H LOTE. 02 A.V. CAUDIVILLA /LIMA/LIMA/CARABAYLLO | LOCAL PORTON NEGRO | 953455804 | 8:00 am - 12:00 pm | CARGA SUELTA |
| CASTRO DAGA ROSSI | AV. LOS DOMINICOS MZA. G LOTE. 2 A.V. VIRGEN DEL CARMEN /LIMA/LIMA/SAN MARTIN DE PORRES | LOCAL PORTON NEGRO | 968369302 | 10:00 am - 12: am | CARGA SUELTA |
| CAYMAN S.A.C. | AV. AMERICA NORTE NRO. 1567 URB. LAS QUINTANAS /LA LIBERTAD/TRUJILLO/TRUJILLO | CRUCE CON AV. UCEDA MEZA | 982103346 | 9:00 am - 6:00 pm | CARGA PALETIZADA |
| CAYMAN S.A.C. | AV. DOLORES MZA. K LOTE. 14 COO. MINISTERIO DE AGRICULTURA /AREQUIPA/AREQUIPA/JOSE LUIS BUSTAMANTE Y RIVERO | A MEDIA CUADRA DEL OVALO LOS INCAS | 930840703 | 3:00 pm - 5:00 pm | CARGA PALETIZADA |
| CAYMAN S.A.C. | AV. GRAU NRO. 1629 URB. SAN JOSE /PIURA/PIURA/PIURA | FRENTE AL GRIFO SAN JOSE | 940238605 | 10:00 am - 12: am | CARGA PALETIZADA |
| CAYMAN S.A.C. | AV. JOSÉ DE LAMA NRO. 418 CENT. SULLANA /PIURA/SULLANA/SULLANA | A 1 CDRA DEL TERMINAL DE PIURA | 928128738 | 9:00 am - 6:00 pm | CARGA PALETIZADA |
| CAYMAN S.A.C. | AV. MARISCAL CASTILLA NRO. 752 /TUMBES/TUMBES/TUMBES | A 1 CDRA DE OFF MUNICIPAL DE TUMBES | 955454559 | 3:00 pm - 5:00 pm | CARGA PALETIZADA |
| CAYMAN S.A.C. | AV. PEDRO RUIZ NRO. 522 URB. EL PORVENIR /LAMBAYEQUE/CHICLAYO/CHICLAYO | ALT CUADRA 14 AV. LUIS GONZALES | 952248391 | 10:00 am - 12: am | CARGA PALETIZADA |
| CAYMAN S.A.C. | CAL.4 MZA. E LOTE. 7 URB. LOTIZACION LAS VEGAS /LIMA/LIMA/PUENTE PIEDRA | PRIMERA ETAPA | 996678611 | 9:00 am - 6:00 pm | CARGA PALETIZADA |
| CAYMAN S.A.C. | CAL.CONTRALMIRANTE IGNACIO MARIÁTEGUI NRO. 589 /ICA/CHINCHA/CHINCHA | A DOS CDRAS GRIFO PRIMAX | 935276228 | 3:00 pm - 5:00 pm | CARGA PALETIZADA |

| | | | | | |
|---|---|--|-----------|--------------------|------------------|
| CCAHUANA PEREZ SAUL GUILLERMO | AV. BRILLA EL SOL NRO. SN URB. BELLAVISTA BAJA /APURIMAC/ABANCAY/ABANCAY | TDA REPUESTOS FT A LOZA D SN MARTIN | 951301814 | 10:00 am - 12: am | CARGA SUELTA |
| CCOA AGUILAR FABIAN | AV. PRINCIPAL PARTE ALTA NRO. S/N A.H. PUEBLO UNIDO /MADRE DE DIOS/MANU/HUEPETUHE | FRENTE A GRIFO ESPERANZA | 969333821 | 8:00 am - 12:00 pm | CARGA SUELTA |
| CCOA AGUILAR FABIAN | Z.I. PARQUE INDUSTRIAL CAR. INTEROCEANICA KM 1 /MADRE DE DIOS/TAMBOPATA/INAMBARI | FRENTE A GRIFO EL OVALO | 939200818 | 9:00 am - 6:00 pm | CARGA SUELTA |
| CENTON MAMANI DAVID ABRAHAM | AV. INDUSTRIAL NRO. 1807 /TACNA/TACNA/TACNA | A 1 CDRA GRIFO ESPERANZA | 954321358 | 8:00 am - 12:00 pm | CARGA SUELTA |
| CENTRO AUTOMOTRIZ DEL PERU S.A. - CAUTOP S.A. | AV. CANTA CALLAO MZA. D LOTE. 34 APV. SANTA MARÍA DEL VALLE /LIMA/LIMA/SAN MARTIN DE PORRES | CRUCE DE CANTA CALLAO CON C. IZAGUIRRE | 950391647 | 10:00 am - 12: am | CARGA PALETIZADA |
| CENTRO DE LUBRICACION CABANILLAS E.I.R.L. | AV. NILA CERRUTI NRO. 725 SEC. GUADALUPE /LA LIBERTAD/PACASMAYO/GUADALUPE | GRIFO LASER 2 | 945183286 | 8:00 am - 12:00 pm | CARGA SUELTA |
| CENTRO DE LUBRICANTES Y REPUESTOS TAMARA E.I.R.L. | SECTOR 1 MZA. F LOTE. 1 GRU. 25 /LIMA/LIMA/VILLA EL SALVADOR | AVENIDA EL SOL CRUCE CON LA B | 948489759 | 9:00 am - 6:00 pm | CARGA SUELTA |
| CERAMICA LIMA S A | AUTOP. PANAMERICANA SUR NRO. 1601 /LIMA/LIMA/PUNTA HERMOSA | LOCAL PORTON BLANCO | 980317385 | 9:00 am - 12:00 am | CARGA PALETIZADA |
| CERAMICA LIMA S A | AV. SANTA ROSA DE LIMA NORTE NRO. 1300 URB. INDUSTRIAL LAS FLORES /LIMA/LIMA/SAN JUAN DE LURIGANCHO | LOCAL PORTON BLANCO | 970694750 | 9:00 am - 12:00 am | CARGA PALETIZADA |
| CERAMICA LIMA S A | CAL. ENGRANAJE CALLE LA MILLA NRO.138 /LIMA/LIMA/SAN MARTIN DE PORRES | LOCAL PORTON BLANCO | 974883635 | 9:00 am - 12:00 am | CARGA PALETIZADA |
| CERDAN VARGAS SANTOS MANUEL | MZA. K2 LOTE. 13 A.H. PROY.NUE.PACHACUTEC GR.B4 /CALLAO/CALLAO/VENTANILLA | ALT.TERMINAL EMPR. ORION | 957073477 | 9:00 am - 6:00 pm | CARGA SUELTA |
| CERVECERIA SAN JUAN S.A. | CAR. FEDERICO BASADRE KM. 13 /UCAYALI/CORONEL PORTILLO/YARINACOCCHA | FUNDO. HUARAL | 931292360 | 10:00 am - 12: am | CARGA PALETIZADA |
| CHALLCO COPA FERNANDO | MZA. X LOTE. 06 AMEIN /AREQUIPA/CAYLLOMA/MAJES | GRIFO PECSA | 962945503 | 9:00 am - 6:00 pm | CARGA SUELTA |
| CHAMBI VILLEGAS RICHARD MARTIN | JR. AYAVIRI NRO. 515 BARRIO MANCO CAPAC /PUNO/SAN ROMAN/JULIACA | FRENTE AL GRIFO LAS VEGAS | 954799702 | 8:00 am - 12:00 pm | CARGA SUELTA |
| CHANCAFE GUANILO NICOLAS | AV. ALFREDO MENDIOLA NRO. 3841 URB. PANAM NORTE /LIMA/LIMA/LOS OLIVOS | A3 CDRAS MUNICIPALIDAD DE LOS OLIVOS | 930542258 | 8:00 am - 11:00 am | CARGA SUELTA |
| CHAUPIN VICTORIO EVA MARINA | JR. J. S. CHOCANO NRO. 504 A.H. 22 HECTAREAS /CALLAO/CALLAO/CARMEN DE LA LEGUA REYNOSO | HOSPITAL SAN JOSE DEFRENTE | 932052073 | 10:00 am - 12: am | CARGA SUELTA |
| CHAVEZ BRAVO KARIM | CAL. PASTAZA 1046 /LIMA/LIMA/BREÑA | ALT CUADRA 10 DE AV GENERAL ORBEGOSO | 985413320 | 9:00 am - 6:00 pm | CARGA SUELTA |
| CHAVEZ JIMENEZ AGUSTIN MOISES | Panamericana sur Km 38 Parcela C14 /LIMA/LIMA/LURIN | REF Pasando Grifo Timón 2 | 948706226 | 9:00 am - 6:00 pm | CARGA SUELTA |
| CHAVEZ QUIROZ DECIDERIO | AV. AMERICA MZA. G LOTE. 08 COO. VIV AMERICA /LIMA/LIMA/SAN JUAN DE MIRAFLORES | A 2 CDRA. DEL PARADERO ELECTRO | 931315496 | 10:00 am - 12: am | CARGA SUELTA |
| CHAVEZ RAMIREZ MAXIMO | AV. TUPAC AMARU NRO. 8978 URB. VILLA SANTA ROSA /LIMA/LIMA/CARABAYLLO | ALT. PARADERO PETRO PERU | 944613840 | 9:00 am - 6:00 pm | CARGA SUELTA |
| CHAVEZ TORRE VDA DE LEON ELADIA | MZA. H LOTE. 27 URB. PROLIMA 3RA ETAPA /LIMA/LIMA/LOS OLIVOS | ALT COLEGIO ERGUEDAS | 996449651 | 10:00 am - 12: am | CARGA SUELTA |
| CHINGAY CELIS LUZ ERMELINDA | AV. URUBAMBA N° 507 ASOC. SAN JUAN /LIMA/LIMA/ATE | FRENTE AL GRIFO PRIMAX | 977882348 | 9:00 am - 6:00 pm | CARGA SUELTA |

| | | | | | |
|---|--|--|-----------|--------------------|--------------|
| CHIPANA MAMANI SANDRA LORENA | CALLE ANDRES AVELINO CÁCERES ZONA 100 /MOQUEGUA/MARISCAL NIETO/MOQUEGUA | CERCA AL PARADERO DE AUTOS A ILO | 990570807 | 8:00 am - 11:00 am | CARGA SUELTA |
| CHIPANA MENDOZA NESTOR | AV. PANAMERICANA MZA. Y LOTE. 09 /APURIMAC/ABANCAY/ABANCAY | A 100 M DEL GRIFO SANTA MARTA | 935589950 | 10:00 am - 12: am | CARGA SUELTA |
| CHOMBO CHARRI EDGAR | CAL.30 MZA. B LOTE. 5 A.H. SECTOR VICTOR CHERO /LIMA/LIMA/VILLA EL SALVADOR | ALT. DEL COLEGIO MAX HULE | 938065398 | 9:00 am - 6:00 pm | CARGA SUELTA |
| CHOQUE CRUZ AGUSTIN | AV. LOS ALAMOS NRO. SN /APURIMAC/ANDAHUAYLAS/ANDAHUAYLAS | FRENTE LLANTERAGUOYO PREG.LUBRI.PORVENIR | 983305364 | 8:00 am - 11:00 am | CARGA SUELTA |
| CHOQUE OLAZABAL GUSTAVO AQUILINO | AV. TUPAC AMARU NRO. 150 URB. BELLO HORIZONTE /LIMA/LIMA/CARABAYLLO | PORTON NEGRO | 961848897 | 8:00 am - 11:00 am | CARGA SUELTA |
| CHOQUE ROMERO FANY | AV. INDUSTRIAL NRO. 1877 /TACNA/TACNA/TACNA | LUBRICENTRO LUBRICAR,ALTURA GRIFO FERUSH | 971260458 | 10:00 am - 12: am | CARGA SUELTA |
| CHUCO SOTO GUNARD | AV. REVOLUCION MZA. B LOTE. 11 URB. PACHACAMAC BARRIO 2 SECT. /LIMA/LIMA/VILLA EL SALVADOR | SECT. II - FRENTE POLLERIA GAVILAN | 963409392 | 3:00 pm - 5:00 pm | CARGA SUELTA |
| CHUMBISLLA VARGAS NESTOR | AV. TANTAMAYO MZA. E LOTE. 6 URB. ASOC. SAN JUAN BAUTISTA /LIMA/LIMA/SAN MARTIN DE PORRES | ALT. MERCADO VIPOL | 955419196 | 9:00 am - 6:00 pm | CARGA SUELTA |
| CHURATA HUAMAN BERNARDINO | AV. MIL AMORES NRO. 475 /APURIMAC/ANDAHUAYLAS/ANDAHUAYLAS | PREGUNTAR POR LUBRIMOTOR KAREN | 991971883 | 9:00 am - 6:00 pm | CARGA SUELTA |
| CHURATA HUAMAN VALENTIN | AV. LOS CEDROS NRO. S/N /APURIMAC/ANDAHUAYLAS/ANDAHUAYLAS | PUENTE NUEVO,ESQUINA CON JR. CELAJES | 986920188 | 3:00 pm - 5:00 pm | CARGA SUELTA |
| CIA DE INVERSIONES ZANABRIA E.I.R.L. | CAL.LAS MOHENAS MZA. 121A LOTE. 2 /UCAYALI/ATALAYA/RAYMONDI | CERCA GRIFO GASCENTER | 944845694 | 10:00 am - 12: am | CARGA SUELTA |
| CIA DE INVERSIONES ZANABRIA E.I.R.L. | CARRETERA MARGINAL S/N PUERTO OCOPA/JUNIN/SATIPO/RIO TAMBO | PUERTO CHATA | 935725495 | 3:00 pm - 5:00 pm | CARGA SUELTA |
| CIA DE INVERSIONES ZANABRIA E.I.R.L. | JR. FRANCISCO BOLOGNESI NRO. 775 INT. 1A /JUNIN/SATIPO/SATIPO | PORTON AZUL | 979069530 | 10:00 am - 12: am | CARGA SUELTA |
| CIA. BD & MA ZANABRIA E.I.R.L. | AV. FRAY JERONIMO JIMENEZ NRO. S/N URB. SAN CARLOS /JUNIN/CHANCHAMAYO/CHANCHAMAYO | A 1 CDRA DEL CUARTEL DEL EJERCITO | 965080825 | 3:00 pm - 5:00 pm | CARGA SUELTA |
| CLINICA MOTOS SALAZAR E.I.R.L. | AV. 13 DE ENERO NRO. 2047 URB. SAN HILARION /LIMA/LIMA/SAN JUAN DE LURIGANCHO | ALT PARADERO METRO | 941921276 | 8:00 am - 12:00 pm | CARGA SUELTA |
| CLINICAR AUTOMOTRIZ E.I.R.L. | AV. 3 DE NOVIEMBRE NRO. 117 /AREQUIPA/CAMANA/SAMUEL PASTOR | FRENTE A MUEBLERIA SIHUES | 985555112 | 9:00 am - 6:00 pm | CARGA SUELTA |
| COAQUIRA LARICO CANDELARIA | AV. INDUSTRIAL NRO. 1591 /TACNA/TACNA/TACNA | ESQ CON CALLE HNOS REYNOSO | 962172166 | 9:00 am - 6:00 pm | CARGA SUELTA |
| COCHACHIN AGUIRRE YOLANDA NOEMI | MZA. B LOTE. 31 ASOC DE VIV VALLE CHILLON /LIMA/LIMA/PUENTE PIEDRA | ALT PUENTE CHILLON PARADERO LOS CHINOS | 993061423 | 9:00 am - 6:00 pm | CARGA SUELTA |
| COCHACHIN POLICH VICTOR MICHAEL | P.J. EL CARMEN AV. UNIVERSITARIA MZA B LOTE 5 /LIMA/LIMA/COMAS | ALTURA DEL GRIFO PRIMAX | 950664069 | 8:00 am - 12:00 pm | CARGA SUELTA |
| COILNORTE EMPRESA INDIVIDUAL DE RESPONSABILIDAD LTDA. | CAL. CAJAMARCA - NORTE NRO. 295 URB. PATAZCA - INDUSTRIAL /LAMBAYEQUE/CHICLAYO/CHICLAYO | CERCA GRAS SINTETICO JUANOS | 950187106 | 10:00 am - 12: am | CARGA SUELTA |
| COLLANTES MIRANDA MONICA RENEE | MZA. P LOTE. 2 SECTOR EL PEDREGAL /LIMA/LIMA/SAN JUAN DE LURIGANCHO | AV INCA PACHACUTEC-ANEXO 22 JICAMARCA | 974231463 | 8:00 am - 11:00 am | CARGA SUELTA |

| | | | | | |
|--|---|---------------------------------------|-----------|--------------------|------------------|
| COLONIA CANTU LUIS ALEJANDRO | CAR. CENTRAL NRO. S.N /ANCASH/CARHUAZ/CARHUAZ | EN LAVADERO ANTES DEL ARCO KM 32.5 | 951412587 | 9:00 am - 6:00 pm | CARGA SUELTA |
| COLQUE USEDIO SABINO | CAL. HOLANDA MZA. D LOTE. 35 COO. SAN JOSE DE MANGOMARCA /LIMA/LIMA/SANTA ANITA | A 1 CDRA. DE FABRICA EX SURGE | 952923353 | 8:00 am - 11:00 am | CARGA SUELTA |
| COMERCIAL ARB & BG E.I.R.L. | JR. LAMBAYEQUE NRO. 633 BAR. TUPAC AMARU /PUNO/SAN ROMAN/JULIACA | A 3 CDRAS DEL MERCADO TUPAC AMARU | 960964923 | 10:00 am - 12: am | CARGA SUELTA |
| COMERCIAL BAL S.R.L. | JR. MARISCAL LUZURIAGA NRO. 443 URB. LOS LIBERTADORES /LIMA/LIMA/SAN MARTIN DE PORRES | FRENTE HOSPITAL SAN MARTIN | 992821872 | 9:00 am - 6:00 pm | CARGA SUELTA |
| COMERCIAL CHEPEN E.I.R.L. | AV. E. GONZALEZ CACEDA NRO. 1592 /LA LIBERTAD/CHEPEN/CHEPEN | A DOS CDRAS GRIFO REPSOL | 972050165 | 10:00 am - 12: am | CARGA SUELTA |
| COMERCIAL DON PEPE S.R.L. | CAL. DEAN VALDIVIA NRO. 831 /AREQUIPA/ISLAY/COCACHACRA | PORTON NEGRO | 979563113 | 8:00 am - 11:00 am | CARGA SUELTA |
| COMERCIAL L & E E.I.R.L. | AV. ANDRES AVELINO CACERES MZA. 16A LOTE. 08 A.H. ALBERTO FUJIMORI /MADRE DE DIOS/TAMBOPATA/TAMBOPATA | ESQ. CON JR. TUPAC AMARU | 962729947 | 10:00 am - 12: am | CARGA SUELTA |
| COMERCIAL LINO SRL | AV. ARICA NRO. 2579 /LIMA/LIMA/LIMA | PORTON AZUL | 955154667 | 8:00 am - 11:00 am | CARGA SUELTA |
| COMERCIAL LUBRICENTRO JR EIRL | AV. MORALES DUAREZ NRO. 284 A.H. 1ERO DE MAYO 286 /LIMA/LIMA/LIMA | POR EL PUENTE EL EJERCITO PZA UNION | 979380118 | 8:00 am - 12:00 pm | CARGA SUELTA |
| COMERCIALIZADORA DE LUBRICANTES AMERICA E.I.R.L. | JR. YAULI NRO. 1625 URB. CHACRA RIOS NORTE /LIMA/LIMA/LIMA | LOCAL VERDE | 952419956 | 2:00 pm - 4:00 pm | CARGA PALETIZADA |
| COMERCIALIZADORA DE LUBRICANTES Y FILTROS DEL SUR | MZA. D LOTE. 22 URB. INDEPENDENCIA AMERICANA /AREQUIPA/AREQUIPA/YANAHUARA | CERCA GRIFO REPSOL | 966572631 | 10:00 am - 12: am | CARGA SUELTA |
| COMERCIALIZADORA DURAMAX CENTER E.I.R.L | AV. PAKAMUROS NRO. 663 SEC. MORRO SOLAR BAJO /CAJAMARCA/JAEN/JAEN | ALT. MUNICIPALIDAD | 946934537 | 9:00 am - 6:00 pm | CARGA SUELTA |
| COMERCIALIZADORA Y SERVICIOS TECNILUB SA | AV. V.R.HAYA DE LA TORRE NRO. 1166 P.J. MIRAMAR BAJO /ANCASH/SANTA/CHIMBOTE | A 1/2 CDRA DE MERCADO MIRAMAR | 947503606 | 9:00 am - 6:00 pm | CARGA SUELTA |
| COMERCIO INDUSTRIAL FERRETERO Y SOLUCIONES INTE | AV. ELMER FAUCETT 3551 /LIMA/CALLAO/CALLAO | PORTON NEGRO | 932760759 | 10:00 am - 12: am | CARGA SUELTA |
| COMERCIOS GENERALES REQUEJO S.A.C. | AV. LA ENCALADA MZA. L LOTE. 04 COO. PACHACUTEC /LIMA/LIMA/SANTA ANITA | LOCAL DE 2 PISOS | 944099085 | 3:00 pm - 5:00 pm | CARGA PALETIZADA |
| COMPAÑIA GOODYEAR DEL PERU S.A. | AV. ARGENTINA NRO. 6037 Z.I. INDUSTRIAL /LIMA/CALLAO/CARMEN DE LA LEGUA REYNOSO | A 3 CDRAS DE LA AV.UNIVERSITARIA | 951648469 | 3:00 pm - 5:00 pm | CARGA PALETIZADA |
| COMPAÑIA MINERA LUREN S A | CAR. PANAMERICANA SUR KM. 23.5 LOMO DE CORVINA /LIMA/LIMA/VILLA EL SALVADOR | CONCHAN | 991197875 | 9:00 am - 12:00 am | CARGA PALETIZADA |
| COMPAÑIA NACIONAL DE CHOCOLATES DE PERU S.A. | AV. MAQUINARIAS NRO. 2360 /LIMA/LIMA/LIMA | URB. CONDE DE LAS TORRES | 981584780 | 3:00 pm - 5:00 pm | CARGA PALETIZADA |
| COMPAÑIA NEGOCIADORA DEL SUR S.C. R LTDA. | MZA. A LOTE. 1 APV SAN MARTIN DE PORRAS /CUSCO/CUSCO/SAN JERONIMO | CERCA A GRIFO SAN CRISTOBAL | 979128222 | 10:00 am - 12: am | CARGA SUELTA |
| CONCHA HERMOSILLA PERCY POLO | MZ G P.J. 9 DE OCTUBRE /HUANUCO/LEONCIO PRADO/RUPA-RUPA | SALIDA DE LA CARRETERA CENTRAL | 938405151 | 9:00 am - 6:00 pm | CARGA SUELTA |
| CONDOR GAMARRA MARIELA HERMELINDA | MZA. G LOTE. 10 URB. EL DESCANSO /LIMA/LIMA/ATE | A MEDIA CUADRA DE FABRICA DE GALLETAS | 944151638 | 8:00 am - 12:00 pm | CARGA SUELTA |
| CONDORHUAMAN QUISPE DANTE | MZA. F LOTE. 12 SECTOR EL CERCADO ANX 22 /LIMA/LIMA/SAN JUAN DE LURIGANCHO | ALT. DE PORTON - JICAMARCA | 972493990 | 10:00 am - 12: am | CARGA SUELTA |

| | | | | | |
|--|---|--|-----------|--------------------|------------------|
| CONDORI CHIPANA MARTHA | MZA. H LOTE. 27 URB. ENTEL PERU /LIMA/LIMA/SAN JUAN DE MIRAFLORES | FTE AL PARAD DEL TREN ELECTRICO | 928638612 | 9:00 am - 6:00 pm | CARGA SUELTA |
| CONDORI PALOMINO EDY FLOR | MZ B LOTE 05 SECTOR 3 GRUPO 25 /LIMA/LIMA/VILLA EL SALVADOR | PORTON NEGRO | 989420793 | 8:00 am - 12:00 pm | CARGA SUELTA |
| CONDORI VILCARANA NESTOR | MZA. 07 LOTE. 09 A.H. NUEVO ILO /MOQUEGUA/ILO/ILO | CERCA GRIFO PRIMAX | 954919747 | 9:00 am - 6:00 pm | CARGA SUELTA |
| CONSTRUCTORA & MINERIA SANTA CRUZ DE PICHU S.A. | JR. SAN MARTIN NRO. 493 CENT ZONA COMERCIAL /ANCASH/HUARAZ/HUARAZ | A MEDIA CDRA DEL GRIFO ORTIZ | 976584094 | 10:00 am - 12: am | CARGA PALETIZADA |
| CONTRATISTA GENERAL DE ALTO NIVEL S.A.C. | MZA. A LOTE. 2B URB. INGENIERIA /AYACUCHO/HUAMANGA/JESUS NAZARENO | ALT GRIFO REPSOL | 967574973 | 8:00 am - 12:00 pm | CARGA PALETIZADA |
| CONTRERAS QUISPE JORGE CIRILO | MZA.J LOTE 6 CALLE S/N A.V. RIO SANTA /LIMA/LIMA/LOS OLIVOS | A TRES CDRAS MUNICIPALIDAD LOS OLIVOS | 967365594 | 10:00 am - 12: am | CARGA SUELTA |
| COORPORACION DE SERVICIOS E INV. FIORELLA S.R.L. | AV. NICOLAS DE PIEROLA NRO. 504 FND. LA ESTRELLA /LIMA/LIMA/ATE | AL COSTADO FABRICA SAN JORGE | 990601191 | 9:00 am - 6:00 pm | CARGA SUELTA |
| COPARI CHAMBILLA HECTOR | AV. VICTOR MALASQUEZ PARCELA 7-A COMUNIDAD CAMPESINA COLLANAC (PARCELA 7-A - SECTOR 24 DE JUNIO)/LIMA/LIMA/PACHACAMAC | ALT GRIFO EMPR. DE TRANSPORTES LAURELES | 968414254 | 8:00 am - 12:00 pm | CARGA SUELTA |
| CORDOVA ESTEBAN HERLINDA VICTORIA | AV. CHINCHAYSUYO NRO. L INT. 1 ASOC.VIV.HAYA DE LA TORRE /LIMA/LIMA/INDEPENDENCIA | PORTON NEGRO | 940573202 | 10:00 am - 12: am | CARGA SUELTA |
| CORDOVA YUCRA NICOLAY | AV. PANAMERICANA NRO. SN URB. CASCO URBANO /APURIMAC/ABANCAY/ABANCAY | PARADERO POSTA BELLAVISTA BAJA F CAAHUA | 953750128 | 9:00 am - 6:00 pm | CARGA SUELTA |
| CORNELIO MALPARTIDA HERMENEGILDO | ASC.AMPLIACION DE VIVIENDA CAUDIVILLA CAL. 1 MZ H LOTE 16 /LIMA/LIMA/CARABAYLLO | CRUCE AV. UNIVERSITARIA CON CHIMPU OCLLO | 955497358 | 8:00 am - 12:00 pm | CARGA SUELTA |
| CORPORACION & INVERSIONES ARENAS E.I.R.L. | AV. SIMON BOLIVAR NRO. 1494 BARRIO SIMON BOLIVAR /PUNO/PUNO/PUNO | CRUCE CON CALLE LOS VERTIENTES | 993973080 | 8:00 am - 12:00 pm | CARGA PALETIZADA |
| CORPORACION A G & C COVES S. A. C. | AV. DEFENSORES DE LIMA NRO. 127 A.H. SAN LUIS PAMPLONA ALTA /LIMA/LIMA/SAN JUAN DE MIRAFLORES | PORTON NEGRO | 938674746 | 9:00 am - 6:00 pm | CARGA SUELTA |
| CORPORACION AUTOMOTRIZ HERNANDEZ S.A.C. - CAHERSAC | AV. GENERAL VIDAL MZA. 3E LOTE. 5-A P.J. SAN FRANCISCO DE LA TABLA /LIMA/LIMA/VILLA MARIA DEL TRIUNFO | CRUCE DE AV. GENERAL VIDAL CON UNION | 941852008 | 9:00 am - 5:00 pm | CARGA PALETIZADA |
| CORPORACION AUTOSBOUTIQUE 33.5 S.R.L. | CAR. ANT.PANAMERICANA SUR KM. 33.5 /LIMA/LIMA/LURIN | ALT PARADERO MEZARINA FTE GRIFO STA ROSA | 953249958 | 9:00 am - 6:00 pm | CARGA SUELTA |
| CORPORACION BARZOOM E.I.R.L. | AV. TUPAC AMARU MZA. 02 LOTE. 28 STA.ISABEL-06 /LIMA/LIMA/CARABAYLLO | PARADERO SALAMANCA | 985871186 | 3:00 pm - 5:00 pm | CARGA SUELTA |
| CORPORACION CAYMAN S.A.C. | AV. CENTENARIO KM. 2300 /UCAYALI/CORONEL PORTILLO/CALLERIA | POR LA CANCHA DE LA CAMPIÑA | 938621664 | 10:00 am - 12: am | CARGA PALETIZADA |
| CORPORACION CAYMAN S.A.C. | AV. LA MARINA NRO. 1125 /LORETO/MAYNAS/PUNCHANA | FRENTE A LA BASE NAVAL -RECLUTAMIENTO | 936457322 | 9:00 am - 6:00 pm | CARGA PALETIZADA |
| CORPORACION CAYMAN S.A.C. | JR. LUIS FLORES SANCHEZ NRO. 143 /SAN MARTIN/SAN MARTIN/TARAPOTO | BARRIO HUAYCO | 978950099 | 9:00 am - 6:00 pm | CARGA PALETIZADA |
| CORPORACION CERAMICA S A | AV. ALFREDO MENDIOLA NRO. 1575 /LIMA/LIMA/SAN MARTIN DE PORRES | AL COSTADO GRIFO PECSA | 932229797 | 9:00 am - 12:00 am | CARGA PALETIZADA |
| CORPORACION DE ENERGIA EIRL | AV. EVITAMIENTO NRO. 225 /JUNIN/HUANCAYO/EL TAMBO | A MEDIA CUADRA DE CASTILLA | 972448213 | 3:00 pm - 5:00 pm | CARGA SUELTA |

| | | | | | |
|--|---|--------------------------------------|-----------|--------------------|------------------|
| CORPORACION DE MULTISERVICIOS JE S.A.C. | PARCELA B-68 LOTE. A /LIMA/LIMA/LURIN | EX FUNDO SAN VICENTE | 949043129 | 9:00 am - 5:00 pm | CARGA PALETIZADA |
| CORPORACION EMPRESARIAL LUCERITO S.A.C. | AV. TUPAC AMARU NRO. 3790 /LIMA/LIMA/CARABAYLLO | A 4 CDRAS DEL GRIFO PRIMAX | 941546682 | 9:00 am - 6:00 pm | CARGA PALETIZADA |
| CORPORACION FORMULA 1 S.A.C. | AV. AGUSTIN DE LA ROSA TORO NRO. 169 URB. SAN LUIS /LIMA/LIMA/SAN LUIS | A 1 CDRA. MERCADO DE FRUTAS | 981033204 | 9:00 am - 5:00 pm | CARGA PALETIZADA |
| CORPORACION INVERSIONES LYS S.A. | P.J. TUPAC AMARU - PAYET JR. ALCA N° 273 (275) /LIMA/LIMA/INDEPENDENCIA | LOCAL BLANCO | 995421585 | 3:00 pm - 5:00 pm | CARGA PALETIZADA |
| CORPORACION JESUS ROBERT E.I.R.L. | AV. CONFRATERNIDAD INTERNACIONAL ESTE NRO. 202/ANCASH/HUARAZ/HUARAZ | URB. EL PEDREGAL BAJO | 945519414 | 10:00 am - 12: am | CARGA SUELTA |
| CORPORACION LINDLEY S.A. | AUTOPISTA PANAMER. SUR 59 NRO. 700/LIMA/LIMA/PUCUSANA | FUNDO. QUIPA | 937257725 | 3:00 pm - 5:00 pm | CARGA PALETIZADA |
| CORPORACION LINDLEY S.A. | CAL. LINDLEY NRO. 200 /LA LIBERTAD/TRUJILLO/MOCHE | SECTOR SANTA ROSA | 972523156 | 10:00 am - 12: am | CARGA PALETIZADA |
| CORPORACION LINDLEY S.A. | JR. CAJAMARQUILLA 1221 /LIMA/LIMA/SAN JUAN DE LURIGANCHO | ALTR PARADERO WISSE | 961013692 | 9:00 am - 6:00 pm | CARGA PALETIZADA |
| CORPORACION PESQUERA INCA S.A.C. COPEINCA S.A.C. | CAL. ANTONIO ELIZALDE NRO. 858 /LIMA/LIMA/LIMA | ALT GRIFO PRIMAX | 996854720 | 3:00 pm - 5:00 pm | CARGA PALETIZADA |
| CORPORACION SANDOVAL S.A.C. | PARCELA NRO. 56 CHILLON EX-COOP.GALLINAZOS INT.11490 /LIMA/LIMA/PUENTE PIEDRA | LOS GALLINAZOS 922-PARADERO ESTABLO | 980417021 | 9:00 am - 5:00 pm | CARGA PALETIZADA |
| CORPORACION SANTA ROSITA E.I.R.L. | AV. PANAMERICANA NRO. 132 /APURIMAC/ABANCAY/ABANCAY | ESQ. BENIGNO LA TORRE Y PANAMERICANA | 971532642 | 9:00 am - 6:00 pm | CARGA SUELTA |
| CORPORACION ZAYBER SOCIEDAD ANONIMA CERRADA | JR. TACNA MZA. M LOTE. 3 A.H. TRES PIRAMIDES /MADRE DE DIOS/TAMBOPATA/TAMBOPATA | ALT. LUBRICENTRO CACHITOS | 927183403 | 8:00 am - 12:00 pm | CARGA SUELTA |
| CORPORATIVO PILOTO S.A.C. | AV. VENEZUELA NRO. 1456 /LIMA/LIMA/BREÑA | ALT DE LA IGLESIA DESAMPARADOS | 935728410 | 10:00 am - 12: am | CARGA PALETIZADA |
| COYOTE'S MOTOR SA | CAL.PROGRESO NRO. 270 /LIMA/LIMA/BARRANCO | ALT. OVALO BALTA | 957099197 | 9:00 am - 6:00 pm | CARGA SUELTA |
| CR DISTRIBUCIONES JHOMARC E.I.R.L. | JR. BENIGNO BALLON NRO. 573 SAN ISIDRO /PUNO/SAN ROMAN/JULIACA | A 3 CDRAS DEL MERCADO TUPAC AMARU | 968362266 | 8:00 am - 12:00 pm | CARGA SUELTA |
| CRISAN MOTORS S.A.C. | AV. ARICA NRO. 1298 URB. AZCONA /LIMA/LIMA/BREÑA | ESQ. JR. PILCOMAYO CON AV. ARICA | 992567909 | 10:00 am - 12: am | CARGA PALETIZADA |
| CRISTOBAL DE LA CRUZ ELIZABETH | JR. CHAVIN NRO. 144 PAUCARBAMBA /HUANUCO/HUANUCO/AMARILIS | A LA ESPALDA DEL PARQUE CAHUIDE | 988462698 | 8:00 am - 12:00 pm | CARGA SUELTA |
| CROSLAND REPUESTOS S.A.C. | CAR.PANAMERICANA NORTE KM. 42.5 /LIMA/LIMA/SANTA ROSA | PASANDO PEAJE | 931379973 | 9:00 am - 6:00 pm | CARGA PALETIZADA |
| CRUZ LOPEZ CESAR JOSE | CIRCUNVALACION MZA. M LOTE. 7/LIMA/LIMA/SAN JUAN DE LURIGANCHO | HOSPITAL DANIEL A. CARRION | 989520586 | 10:00 am - 12: am | CARGA SUELTA |
| CSPVENTAS EIRL | AV. MARISCAL CASTILLA NRO. 793 /TUMBES/TUMBES/TUMBES | ALT GRIFO VELOZ | 941917148 | 8:00 am - 12:00 pm | CARGA SUELTA |
| CUARESMA RAMOS ARNALDO | AV. PROCERES INDEPENDENCIA MZA. N7 LOTE. 34A /LIMA/LIMA/SAN JUAN DE LURIGANCHO | ALT.PDRO 17 AV. PROCERES | 971100082 | 2:00 pm - 4:00 pm | CARGA SUELTA |
| CUNYA AGUILERA GRACIELA | P.J. TUPAC AMARU - PAYET JR. ALCA N° 273 (275) /LIMA/LIMA/INDEPENDENCIA | A 4 CDRAS MUNICIPALIDAD | 975364024 | 8:00 am - 11:00 am | CARGA SUELTA |
| CUSHUAMAN CHUQUICONZA MANUEL JESUS | AV. INDUSTRIAS UNIDAS MZ F LOTE 7/LIMA/LIMA/ANCON | PARQUE INDUSTRIAL DE ANCON | 950774719 | 9:00 am - 6:00 pm | CARGA SUELTA |

| | | | | | |
|---|--|--|-----------|--------------------|------------------|
| D & L NEGSOL S.A.C. | CAL.PUQUIO CANO NRO. 539 /LIMA/HUAURA/HUALMAY | ALT. CEMENTERIO CAMPO SOL | 948974630 | 3:00 pm - 5:00 pm | CARGA PALETIZADA |
| D & R E HIJOS REPRESENT. Y DIST. GRSL E.I.R.L. | AV. GRAU NRO. 4009 A.H. SAN MARTIN III ETAPA /PIURA/PIURA/PIURA | COSTADO DE COLEGIO SAN JUAN BAUTISTA | 931982869 | 9:00 am - 6:00 pm | CARGA SUELTA |
| D.L. MOTOPARTES Y LUBRICANTES S.A.C. | AV. PAKAMUROS NRO. 383 SEC. MORRO /CAJAMARCA/JAEN/JAEN | PORTON COLOR NEGRO | 957653733 | 9:00 am - 5:00 pm | CARGA PALETIZADA |
| DA-CREIN S.A. | PANAMERICAN SUR KM 18 /AREQUIPA/CAMANA/OCOÑA | PARADERO 13 A 3 CUADRAS DEL SENATI | 951737347 | 9:00 am - 6:00 pm | CARGA PALETIZADA |
| DAESUR MOTORS E.I.R.L | AV. 27 DE DICIEMBRE. 553 MZA. S LOTE. 7 P.J. TABLADA DE LURIN /LIMA/LIMA/VILLA MARIA DEL TRIUNFO | A 3 CDRAS SENATI | 956161628 | 10:00 am - 12: am | CARGA SUELTA |
| DE LA CRUZ ESPINOZA CELENDINA | SECTOR 3 MZA. O LOTE. 05 GRU. 16 /LIMA/LIMA/VILLA EL SALVADOR | ALT AV MARIATEGUI Y AV REVOLUCION | 932395983 | 3:00 pm - 5:00 pm | CARGA SUELTA |
| DEL AGUILA MURAYARI LADY DIANA | ANEXO 22 AV CAPAC YUPANQUI CERCADO MZ B LOTE 05 /LIMA/HUAROCHIRI/SAN ANTONIO | ALT PARADERO LOS MATORRALES | 941838623 | 9:00 am - 6:00 pm | CARGA SUELTA |
| DELGADO GONZALES MIGUEL ANGEL | NRO. 261 JR. RUMIÑAWI /AMAZONAS/UTCUBAMBA/BAGUA GRANDE | ALT. GRIFO MANCHEGO | 977570672 | 9:00 am - 6:00 pm | CARGA SUELTA |
| DELTA MOTOR PERU S.A.C. | CALLE 8, LOTE 9, MZA. O, URB. NUEVO LURÍN/LIMA/LIMA/LURIN | ALT MADERERA LUCIANAS | 934221700 | 10:00 am - 12: am | CARGA PALETIZADA |
| DERCO PERU S.A. | MZ J LOTE 3 ASOC. HUERTOS DE HUACHIPA/ LIMA/ LIMA/ LURIGANCHO | A DOS CDRAS CEMENTERIO CAMPO FE | 929882519 | 3:00 pm - 5:00 pm | CARGA PALETIZADA |
| DERCO PERU S.A. | PARCELA C 32 FND. LAS SALINAS C-32 /LIMA/LIMA/LURIN | FRENTE EMPRESA METALMECANICA SA | 980920870 | 9:00 am - 6:00 pm | CARGA PALETIZADA |
| DIAZ HUACCACHI EDITA | AV. CUTERVO MZA. B LOTE. 12 BOTIJERIA ANGULO SUR /ICA/ICA/ICA | FRENTE A LA ENTRADA DE URB SANTA ANITA | 951505340 | 9:00 am - 6:00 pm | CARGA SUELTA |
| DIAZ OSORIO MARIA ESMERIA | AV. RAMON CASTILLA NRO. 648 INT. 001 CENT. TUMBES /TUMBES/TUMBES/TUMBES | COSTADO DE I.E. NRO 002 | 931985893 | 8:00 am - 11:00 am | CARGA SUELTA |
| DILUBZA E.I.R.L. | JR. AGUIRRE MORALES NRO. 105 /JUNIN/HUANCAYO/EL TAMBO | INTERIOR A1 - ENTRE AV.FERROCARRIL | 970575192 | 10:00 am - 12: am | CARGA SUELTA |
| DIONISIO RAMON MAURA | MZ K1 LOTE 8A /ANCASH/CASMA/CASMA | AL COSTADO DE LUBRICANTES URDAY | 973290330 | 8:00 am - 11:00 am | CARGA SUELTA |
| DISTRIB. DE LUB.Y REP.AUTOM. DELUSA SRL | AV. E. MEIGGS NRO. 217 P.J. MIRAMAR BAJO /ANCASH/SANTA/CHIMBOTE | FRENTE AL CLUB ALIANZA MIRAMAR | 978845830 | 8:00 am - 11:00 am | CARGA SUELTA |
| DISTRIB.E INVERSIONES TEC.COMERC.S.A.C. | AV. VENEZUELA NRO. 1549 /LIMA/LIMA/BREÑA | ALT CDRA 15 AV VENEZUELA | 990710471 | 9:00 am - 6:00 pm | CARGA PALETIZADA |
| DISTRIBUCIONES AGRICOLAS CORREA E.I.R.L. | AV. LUIS GONZALES NRO. 1630 /LAMBAYEQUE/CHICLAYO/CHICLAYO | A DOS CUADRAS INSTITUTO UPIS COIS | 976618578 | 10:00 am - 12: am | CARGA PALETIZADA |
| DISTRIBUCIONES ARPERO E.I.R.LTDA | CAL. VICTOR RAUL H. DE LA TORR NRO. 1790 P.J. LA VICTORIA /LAMBAYEQUE/CHICLAYO/LA VICTORIA | A TRES CDRAS ESTADIO DE CHICLAYO | 987042950 | 2:00 pm - 4:00 pm | CARGA PALETIZADA |
| DISTRIBUCIONES CRUZ I & F E.I.R.L. | AV. SIMON BOLIVAR NRO. 1111 BARRIO MAGISTERIAL /PUNO/PUNO/PUNO | A 1 CDRA DE TERMINAL TERRESTRE | 954232007 | 8:00 am - 11:00 am | CARGA SUELTA |
| DISTRIBUCIONES JAREN E.I.R.L. | BL. AYANCOCHA MZA. S LOTE. 6 PBLO.AYANCOCHA /HUANUCO/AMBO/AMBO | AL COSTADO DE FERRETERIA PIRAMIDE | 979134490 | 9:00 am - 6:00 pm | CARGA SUELTA |
| DISTRIBUCIONES JIMENEZ M&L E.I.R.L. | AV. PAKAMUROS NRO. 692 SEC. LAS PALMERAS /CAJAMARCA/JAEN/JAEN | A 5 MTRS GRIFO EMPEX | 999792283 | 9:00 am - 6:00 pm | CARGA SUELTA |

| | | | | | |
|--|--|--|-----------|--------------------|------------------|
| DISTRIBUCIONES LUBRICAR'S SRL. | MANUEL ARTEAGA N 498 JOSE OLAYA /LAMBAYEQUE/CHICLAYO/CHICLAYO | FRENTE A LUBRICENTRE CHACHITAS | 974574775 | 10:00 am - 12: am | CARGA SUELTA |
| DISTRIBUCIONES VELARDE AQP E.I.R.L. | AV. JUAN PABLO VIZCARDO GUZMA NRO. SN /AREQUIPA/CASTILLA/URACA | A MEDIA CDRA. DE GRIFO ALFA COMBUSTIBLES | 996147216 | 8:00 am - 11:00 am | CARGA SUELTA |
| DISTRIBUCIONES VELAZQUES JFAZ E.I.R.L. | JR. PACHACUTEC MZA. C1 LOTE. 34 URB. SAN LUIS /PUNO/SAN ROMAN/JULIACA | A 2 CDRAS DEL TERMINAL TERRESTRE | 939047734 | 8:00 am - 11:00 am | CARGA SUELTA |
| DISTRIBUCIONES Y LOGISTICA CRUZ E.I.R.L. | AV. PANAMERICANA SUR NRO. 197 BARRIO CHEJOÑA /PUNO/PUNO/PUNO | AL FRENTE DE LA CAPILLA CHEJOÑA | 980842351 | 8:00 am - 11:00 am | CARGA SUELTA |
| DISTRIBUIDOR OIL SOCIEDAD ANONIMA CERRADA | AV. UNIVERSITARIA MZA. S LOTE. 11A URB. VILLA SOL/ LIMA/ LIMA/ LOS OLIVOS | LOCA PORTON BLANCO | 944281261 | 10:00 am - 12: am | CARGA SUELTA |
| DISTRIBUIDORA DE FILTROS Y FERRETERIA NAVAL S.R.L. | AV. FRANCISCO BOLOGNESI NRO. 344 CASCO URBANO /ANCASH/SANTA/CHIMBOTE | FRENTE A LLANTERIA MAXICAR | 937775650 | 10:00 am - 12: am | CARGA SUELTA |
| DISTRIBUIDORA DE LUBRICANTES APOLO S.R.L. | AV. SEPARADORA INDUSTRIAL NRO. 3240 /LIMA/LIMA/LA MOLINA | A TRES CDRAS PARADERO LA MOLINA | 964916123 | 9:00 am - 6:00 pm | CARGA PALETIZADA |
| DISTRIBUIDORA DE LUBRICANTES LAD E.I.R.LTDA | AV. GUARDIA CIVIL MZA. M LOTE. 2 URB. LA CAMPIÑA /LIMA/LIMA/CHORRILLOS | CRUCE ENTRE AV GUARDIA CIVIL Y AV EL SOL | 940599458 | 9:00 am - 6:00 pm | CARGA SUELTA |
| DISTRIBUIDORA DE LUBRICANTES Y FILTROS DEL SUR S.A | JR. APURIMAC NRO. 584 /PUNO/SAN ROMAN/JULIACA | A 2 CDRAS PLAZA ZARUMILLA | 979941032 | 8:00 am - 12:00 pm | CARGA SUELTA |
| DISTRIBUIDORA DE LUBRICANTES YENGLÉ S.A.C. | MZA. B LOTE. 12 URB. SAN ANTONIO /LIMA/LIMA/SAN MARTIN DE PORRES | ULTIMO PARADERO DE LINEA 73 RUTAS A Y B | 937523818 | 9:00 am - 5:00 pm | CARGA PALETIZADA |
| DISTRIBUIDORA RELUCE S.A.C | AV. MARISCAL SANTA CRUZ NRO. 385 URB. EL PINO /LIMA/LIMA/SAN LUIS | ALT CDRA 21 DE AV CIRCUNVALACION | 978433620 | 3:00 pm - 5:00 pm | CARGA PALETIZADA |
| DITTO PERÚ S.A.C. | JR. LOS TALLERES NRO. 4491 URB. NARANJAL /LIMA/LIMA/SAN MARTIN DE PORRES | ALT DE FABRICA PURINA | 961681530 | 9:00 am - 5:00 pm | CARGA PALETIZADA |
| DIVECENTER S.A.C. | AV ALFREDO MENDIOLA NRO 4115 LOTE30 URB MICAELA BASTIDAS SECTOR 1 MZ-E /LIMA/LIMA/LOS OLIVOS | A DOS CDRAS MUNICIPALIDAD LOS OLIVOS | 940370050 | 9:00 am - 5:00 pm | CARGA PALETIZADA |
| DIVECENTER S.A.C. | AV EL EJERCITO NRO 836 /AYACUCHO/HUAMANGA/ANDRES AVELINO CACERES | A 3 MTRS GRIFO PETROPERU | 977769064 | 3:00 pm - 5:00 pm | CARGA PALETIZADA |
| DIVECENTER S.A.C. | AV ELMER FAUCETT NRO 217/ CALLAO/ CALLAO/ CALLAO | ALT PARADERO SANTA CALLAO | 985587839 | 10:00 am - 12: am | CARGA PALETIZADA |
| DIVECENTER S.A.C. | AV MARISCAL CASTILLA NRO4708 /JUNIN/HUANCAYO/EL TAMBO | LOCAL PORTON AZUL | 989197132 | 3:00 pm - 5:00 pm | CARGA PALETIZADA |
| DIVECENTER S.A.C. | AV TEODORO VALCARCEL NR 983 URB SANTA LEONOR /LA LIBERTAD/TRUJILLO/TRUJILLO | LOCAL PORTON NEGRO | 951814300 | 10:00 am - 12: am | CARGA PALETIZADA |
| DIVECENTER S.A.C. | AV VIA DE EVITAMIENTO NRO234 URB EL BOSQUE /CAJAMARCA/CAJAMARCA/CAJAMARCA | ESQUINA JR LOS CIPRESÉS 151 | 954177915 | 9:00 am - 6:00 pm | CARGA PALETIZADA |
| DIVECENTER S.A.C. | AV. CANADA NRO. 1160 URB. SANTA CATALINA/ LIMA/ LIMA/ LA VICTORIA | AL FRENTE LLANTERIA RAPID | 938906324 | 9:00 am - 6:00 pm | CARGA PALETIZADA |
| DIVECENTER S.A.C. | Carretera Panamericana Km 779.50 /LAMBAYEQUE/LAMBAYEQUE/LAMBAYEQUE | A 20 MTRS GRIFO PRIMAX | 970363731 | 9:00 am - 6:00 pm | CARGA PALETIZADA |
| DIVECENTER S.A.C. | LOTE 6D-2 FND. / PIURA/ PIURA/ VEINTISEIS DE OCTUBRE | EX FUNDO EL CHIPE | 975715843 | 3:00 pm - 5:00 pm | CARGA PALETIZADA |

| | | | | | |
|--|--|---|-----------|--------------------|------------------|
| DIVECENTER S.A.C. | NRO SN PAMPAS DEL CURAL SECCION E LATERAL 3 A.C PARCELA 722 /AREQUIPA/AREQUIPA/CERRO COLORADO | CERCA AL GRIFO TRIVEÑO | 957660039 | 10:00 am - 12: am | CARGA PALETIZADA |
| DIVIRCOCH S.A.C. | MZA. C LOTE. 2 URB. LOS JARDINES DEL ENCANTO /CALLAO/CALLAO/CALLAO | AV.CARLOS IZAGUIRRE Y AV.NESTOR GAMBETA | 975930867 | 3:00 pm - 5:00 pm | CARGA PALETIZADA |
| DJV SERVICE OIL S.A.C. | AV. DEFENSORES DE LIMA NRO. 630 INT. 101 URB. CIUDAD DE DIOS /LIMA/LIMA/SAN JUAN DE MIRAFLORES | A 10 MTRS ESTACION DEL TREN | 932785050 | 9:00 am - 6:00 pm | CARGA PALETIZADA |
| E & M MARSASOCIEDAD ANONIMA CERRADA | CAL. LUIS DE GIRIBALDI NRO. 1212 INT. 1 /LIMA/LIMA/LA VICTORIA | A3 CDRAS CENTRO COMERCIAL AMISUR | 939656955 | 9:00 am - 6:00 pm | CARGA SUELTA |
| E.L. ROCA E.I.R.L. | AV. ARICA NRO. 1513 URB. CHACRA COLORADA /LIMA/LIMA/BREÑA | A DOS CDRAS GRIFO REPSOL | 941109307 | 8:00 am - 12:00 pm | CARGA SUELTA |
| ECO BIRRAK S.A.C. | KM. 8.5 AV. NESTOR GAMBETTA /CALLAO/CALLAO/VENTANILLA | TERMINANDO REFINERIA LA PAMPILLA COSTADO CEMENTERIO BAQUIJANO Y CARRILLO II | 967291470 | 8:00 am - 12:00 pm | CARGA PALETIZADA |
| EGUIZABAL CORREA SANDRA HILDA | AV. TRAPICHE LOTE. 06 E CHACRA CERRO /LIMA/LIMA/COMAS | A TRES CDRAS ESTACION METROPOLITANO | 932244103 | 8:00 am - 12:00 pm | CARGA SUELTA |
| EL CHINO J.A.D. S.A.C | AV. ANDRES AVELINO CACERES MZA. C LOTE. 7 A.H. VILLA MERCEDES /LIMA/LIMA/LOS OLIVOS | ALT.CDRA.18 DE AV. ANGELICA GAMARRA | 972885504 | 9:00 am - 6:00 pm | CARGA PALETIZADA |
| EL IDOLO LUBRICENTRO S.A.C. | AV. GUILLERMO DANSEY NRO. 800 URB. LIMA INDUSTRIAL /LIMA/LIMA/LIMA | AL FRENTE GNV ESTACION | 945618283 | 9:00 am - 5:00 pm | CARGA PALETIZADA |
| EL MAESTRO AGRICULTOR CASMA S.A.C. | AV. LIBERTAD MZA. Z1 LOTE. 30 PV CASMA ZONA ESTE /ANCASH/CASMA/CASMA | COSTADO DEL COLEGIO ESPECIAL | 983369240 | 3:00 pm - 5:00 pm | CARGA PALETIZADA |
| ELECTRO CONDUCTORES PERUANOS S.A.C | CAL.LAS CAMELIAS MZA. D LOTE. 5 /LIMA/LIMA/PACHACAMAC | LOS ROSALES ESQUINA CAMELIAS | 961759918 | 9:00 am - 5:00 pm | CARGA PALETIZADA |
| ELECTRO MECANICA MAVIL S.A.C | MZA. H LOTE. 26 URB. PROLIMA 3ERA ETAPA /LIMA/LIMA/LOS OLIVOS | AL FRENTE LUBRICENTROS DEL SUR | 966920598 | 3:00 pm - 5:00 pm | CARGA PALETIZADA |
| EMP DE TRANSP Y SERV MULTIPLES LAS AMERICAS SAC | AV. ENRIQUE MEIGGS NRO. 2701 P.J. MIRAFLORES ALTO /ANCASH/SANTA/CHIMBOTE | AL FRENTE ESTACION INTERPROVINCIAL SEÑOR DELUREN | 943689683 | 9:00 am - 5:00 pm | CARGA PALETIZADA |
| EMP MINERA CONTRATISTAS Y CONSULTORES TERRA EIRL | MZA. H LOTE. 5 URB. MARISCAL CACERES /AYACUCHO/HUAMANGA/AYACUCHO | PAMPA DEL ARCO | 932373110 | 9:00 am - 6:00 pm | CARGA SUELTA |
| EMPRESA COMERCIALIZADORA DE BEBIDAS S.A.C. | 4016 CDA ECOBESA VILLA EL SALVAD / FND. 5B AV. ALGARROBOS MZ /LIMA/LIMA/VILLA EL SALVADOR | ALTR PARADERO LAS LOMAS | 969925941 | 3:00 pm - 5:00 pm | CARGA PALETIZADA |
| EMPRESA DE GENERACION DE ENERGIA S.A.C. | Av.El Triunfo 1758 /LIMA/LIMA/VILLA MARIA DEL TRIUNFO | A 3 CDRAS COMISARIA DE VILLA | 990188908 | 3:00 pm - 5:00 pm | CARGA PALETIZADA |
| EMPRESA DE SERVIC. MULTIPLES RACING TOURS E.I.R.L. | MZA. A LOTE. 16 A.H. LA PICUDA /MOQUEGUA/ILO/ILO | NUEVO ILO OVALO | 961899620 | 9:00 am - 6:00 pm | CARGA SUELTA |
| EMPRESA DE SERVICIOS MULTIPLES TRANSMOVILCAR SAC | JR. INCA ROCA NRO. 901 URB. TAHUANTINSUYO /LIMA/LIMA/INDEPENDENCIA | ULTIMO PDRO LINEA NCR05-IGLES.MORMONES | 972486997 | 9:00 am - 5:00 pm | CARGA SUELTA |
| EMPRESA DE TRANS CRUZ DEL NORTE SAC | MZA. B LOTE. 01 P.J. VILLA MARIA I /ANCASH/SANTA/NUEVO CHIMBOTE | ALT PARADERO IDELFONSO | 957514301 | 9:00 am - 5:00 pm | CARGA SUELTA |
| EMPRESA DE TRANSPORTE RAPIDO VIP S.A.C. | AV. LIMA NRO. 236 /AREQUIPA/CAMANA/CAMANA | AL COSTADO DE LA POLLERIA EL CARIOCO | 969426508 | 9:00 am - 6:00 pm | CARGA PALETIZADA |
| EMPRESA DE TRANSPORTE VIGSAN E.I.R.L. | AV. VIA DE EVITAMIENTO KM. 732.5/LAMBAYEQUE/CHICLAYO/CHICLAYO | PASAJE LUIS HEYSEN | 983426512 | 9:00 am - 6:00 pm | CARGA SUELTA |

| | | | | | |
|--|---|--|-----------|--------------------|------------------|
| EMPRESA DE TRANSPORTES CRUZ DE MOTUPE S.A.C. | CAL. PEDRO RUIZ 126 URB. REYNOSO /CALLAO/CALLAO/CARMEN DE LA LEGUA REYNOSO | ALT DE COMISAR DE CARMEN DE LA LEGUA | 972154411 | 3:00 pm - 5:00 pm | CARGA PALETIZADA |
| EMPRESA METAL MECANICA S A EMEMSA | CAL. SECCIÓN 08 NRO. S/N. URB. LAS PRADERAS DE LURIN /LIMA/LIMA/LURIN | ALT. KM. 40 PANAMERICA SUR - PTE. ARICA | 933947851 | 9:00 am - 12:00 am | CARGA PALETIZADA |
| EMPRESA PERUANA DE CARROCERIAS S.R.L. | AV. ALAMEDA DON AUGUSTO MZA. K1 LOTE. 5F /LIMA/LIMA/CHORRILLOS | CRUCE CON AV EL SOL | 959670719 | 8:00 am - 11:00 am | CARGA SUELTA |
| EMTRASERV 'K & B' E.I.R.L. | JR. ALFONSO UGARTE NRO. 683 /CAJAMARCA/CAJAMARCA/CAJAMARCA | ALT OVALO MONITOR | 971917584 | 10:00 am - 12: am | CARGA SUELTA |
| ENERGIA Y ORGANIZACION DE SISTEMAS S.A. | JR. FAUSTINO QUISPE NRO. 351 URB. MIRAFLORES /JUNIN/HUANCAYO/EL TAMBO | ALT PARADERO LOS MEDRANOS | 989481960 | 9:00 am - 6:00 pm | CARGA PALETIZADA |
| ENERO MEDINA LUIS ALBERTO | LOS POSTES MZA. A LOTE. 16 SAN HILARION /LIMA/LIMA/SAN JUAN DE LURIGANCHO | ALT.PARAD.15 DE LAS FLORES | 949226940 | 2:00 pm - 4:00 pm | CARGA SUELTA |
| ENLAZO SAFETY PARTNERS S.A | AV. CONTRALMIRANTE VILLAR NRO. 730 DPTO. 402 /LIMA/LIMA/MIRAFLORES | CRUCE CON AV LAS VERTIENTES | 986193834 | 9:00 am - 6:00 pm | CARGA SUELTA |
| ESCALANTE DE MUÑOZ TERESA | AV. ARENALES NRO. 757 /AYACUCHO/HUAMANGA/ANDRES AVELINO CACERES | AL FRENTE GRIFO CACERES | 975583419 | 8:00 am - 11:00 am | CARGA SUELTA |
| ESCOBAR HINOSTROZA FRANKLIN IVAN | ANTIGUA PANAMERICANA SUR KM 39.2 MZA G LOTE 02 URB SANTA GENOVEVA /LIMA/LIMA/LURIN | PASANDO EMPRESA MODASA. PARADERO LA CRUZ | 981045982 | 8:00 am - 11:00 am | CARGA SUELTA |
| ESMYCO LA NACIONAL S.R.L. | NRO. T INT. 18 P.J. MONTERRICO /MOQUEGUA/ILO/ILO | ALT GRIFO PRIMAX | 969620722 | 9:00 am - 6:00 pm | CARGA SUELTA |
| ESPINOZA MEZA DE VERA ANTONIA | AV. LA UNION MZA. 2L LOTE. 02 P.J. TABLADA DE LURIN /LIMA/LIMA/VILLA MARIA DEL TRIUNFO | COSTADO DEL COLEGIO 6024-JOSE M ARGUEDAS | 975260051 | 8:00 am - 11:00 am | CARGA SUELTA |
| ESPINOZA MILLA FRANCISCO QUIRINO | MZA. A-1 LOTE. 12 A.H. BOCANEGRA /CALLAO/CALLAO/CALLAO | CRUCE DE AV.PERU Y EL OLIVAR | 965533735 | 10:00 am - 12: am | CARGA SUELTA |
| ESPINOZA QUESQUEN RAUL ALEXANDER | AV PACIFICO MZ F LOTE 11A URB. SEMI URBANA /ANCASH/SANTA/NUOVO CHIMBOTE | AL LADO DEL TALLER MECANICO CERRRON | 998110875 | 9:00 am - 6:00 pm | CARGA SUELTA |
| ESPINOZA SORIA WALKER | NRO. S/N ---- RIO UCAYALI MARGEN DERECHA /UCAYALI/CORONEL PORTILLO/CALLERIA | AL FRENTE TAPICERIA EL LLANITO | 928903768 | 8:00 am - 11:00 am | CARGA SUELTA |
| ESTACION DE SERVICIOS CAMANTI QUINCENIL S.R.L. | CAR.CUSCO URCOS NRO. SN SEC. TIPON - PISTA PRINCIPAL CHOQUEPATA (EE.SS. PETROMAPI)/CUSCO/QUISPICANCHI/OROPESA | ESTACION DE SERVICIO PETROMAPI | 960442681 | 8:00 am - 11:00 am | CARGA SUELTA |
| ESTACION DE SERVICIOS EL GIRASOL E.I.R. LIMITADA | MZA. B LOTE. 01 A.H. PUEBLO NUEVO /TUMBES/TUMBES/TUMBES | CARRET. PANAMERICANA NORTE KM 1267 | 975192044 | 9:00 am - 6:00 pm | CARGA SUELTA |
| ESTACION DE SERVICIOS FLUDISA S.A.C. | GRUPO 5 MZA. I LOTE. 1 SECTOR II /LIMA/LIMA/VILLA EL SALVADOR | ENTRE LA AVENIDA CENTRAL Y VALLEJO | 954906370 | 9:00 am - 5:00 pm | CARGA PALETIZADA |
| ESTACION DE SERVICIOS M & P E.I.R.L | CAR.CUSCO URCOS NRO. SN SEC. TIPON - PISTA PRINCIPAL CHOQUEPATA /CUSCO/QUISPICANCHI/OROPESA | ESTACION DE SERVICIO PETROMAPI | 948375702 | 9:00 am - 6:00 pm | CARGA SUELTA |
| ESTACION DE SERVICIOS SAN JOSE S.A.C. | MZA. A LOTE. 12 A.H. MARUJA CABREDO /PIURA/TALARA/PARIÑAS | FRENTE A APROVISER | 955334178 | 3:00 pm - 5:00 pm | CARGA PALETIZADA |
| ESTACION DE SERVICIOS SANTOS S.A.C. | JR. SAENZ PEÑA NRO. 302 /SAN MARTIN/SAN MARTIN/TARAPOTO | ESQUINA CON ELIAS AGUIRRE - CDA 3 | 946729319 | 9:00 am - 5:00 pm | CARGA PALETIZADA |

| | | | | | |
|--|---|---|-----------|--------------------|------------------|
| ESTEBAN SALCEDO FERNANDO MANUEL | MZA. S LOTE. 34A URB. HORIZONTE DE ZARATE /LIMA/LIMA/SAN JUAN DE LURIGANCHO | CRUCE CON CALLE LIMA | 956304211 | 9:00 am - 6:00 pm | CARGA SUELTA |
| ESTELA EDQUEN EDILBERTO | AV. CAJAMARCA NORTE MZA. 22 LOTE. 14 SEC. LOS OLIVOS /SAN MARTIN/RIOJA/NUUEVA CAJAMARCA | A 20 METROS DEL GRIFO NEW YORK | 929115352 | 10:00 am - 12: am | CARGA SUELTA |
| ESTRADA RODRIGUEZ SENOVIO | MZA. C LOTE. 4 COO. VIV. EL VALLE 5 TA ETAPA /LIMA/LIMA/SAN JUAN DE LURIGANCHO | ALT PARADERO 10 PROCERES | 934877561 | 8:00 am - 12:00 pm | CARGA SUELTA |
| ESTRUCTURAS INDUSTRIALES EGA S A | VIA PORTILLO GRANDE NRO. S/N PAMPAS DE PUCARA /LIMA/LIMA/LURIN | COLINDA CON LA FABRICA DE EXPLIVOS S.A. | 980876321 | 9:00 am - 12:00 am | CARGA PALETIZADA |
| ETERNIT S.A. | JR. REP. DEL ECUADOR NRO. 448 /LIMA/LIMA/LIMA | ENTRE LAS CDRAS 10 Y 11 DE LA AV ARGENTINA | 963438007 | 9:00 am - 6:00 pm | CARGA PALETIZADA |
| EURIBE RAMOS, AMADO | CAL.25 NRO. 195 INT. PS 2 URB. CORPAC /LIMA/LIMA/SAN ISIDRO | A 3 CDRAS DE LA MUNICIPALIDAD DE SAN ISIDRO | 962494032 | 8:00 am - 12:00 pm | CARGA SUELTA |
| EXSA S A | CAR. ANTIGUA PANAMERICANA SUR KM. 38.5 PAMPAS DE HUARANGAL /LIMA/LIMA/LURIN | ALT PARADERO LAS PRADERAS DE LURIN | 976847057 | 9:00 am - 12:00 am | CARGA PALETIZADA |
| FABRIC.Y REPAR.MULT.E INDUSTRIALES S.A.C | JR. LAS FABRICAS NRO. 163 URB. INDUSTRIAL SAN REMO /LIMA/LIMA/LIMA | PARALELA A AV.MAQUINARIAS | 977325108 | 9:00 am - 6:00 pm | CARGA PALETIZADA |
| FACTORIA -TALLER SERGIO E.I.R.L. | CAL. SAN JOSE NRO. 550 /LIMA/LIMA/PUEBLO LIBRE | ALTR MUNICIPALIDAD PUEBLO LIBRE | 944939806 | 9:00 am - 6:00 pm | CARGA SUELTA |
| FACTORIA, REPUESTOS Y SERVICIOS SHANTY E.I.R.L. | HUANUCO NRO. 2691 URB. 3 MARIAS POLVORA /LIMA/LIMA/LA VICTORIA | ALT ESTADIO ALEJANDRO VILLANUEVA | 930394974 | 8:00 am - 12:00 pm | CARGA SUELTA |
| FAMESA EXPLOSIVOS S.A.C. | CAR. NORTE KM. 57 Z.I. INCAPAMPA /LIMA/HUARAL/CHANCAY | A 20 MTRS PEAJE | 946872632 | 9:00 am - 6:00 pm | CARGA PALETIZADA |
| FARFAN ARICA KATHERIN LISSET | URB. EL BOSQUE MZ "Y" LTE 11 /PIURA/PIURA/CASTILLA | A ESPALDAS DE TERMINAL DE CASTILLA | 972664362 | 8:00 am - 12:00 pm | CARGA SUELTA |
| FCA PERUANA ETERNIT S A | JR. REP DEL ECUADOR NRO 448 ZIAV ARGENTINA /LIMA /LIMA/LIMA | ENTRE LAS CDRAS 10 Y 11 DE LA AV ARGENTINA | 999721617 | 9:00 am - 12:00 am | CARGA PALETIZADA |
| FERCAR DISTRIB.S.R.L | AV. JORGE BASADRE GROHOMAN OESTE NRO. 475 CERCADO /TACNA/TACNA/TACNA | DENTRO DEL GRIFO SUR ONDINA | 943588929 | 8:00 am - 11:00 am | CARGA SUELTA |
| FERNANDEZ CASTILLO JUVENAL EUSEBIO | AV. EJERCITO NRO. MZ-N INT. LT31 /MOQUEGUA/MARISCAL NIETO/MOQUEGUA | ALT GRIFO PRIMAX | 945482924 | 10:00 am - 12: am | CARGA SUELTA |
| FERNANDEZ CORONADO YDA VERONICA | AV. ANGELICA GAMARRA NRO. 2478 /LIMA/LIMA/SAN MARTIN DE PORRES | ALTURA DE AV.TOMAS VALLE CON AV.ANG. GAM | 983230684 | 8:00 am - 11:00 am | CARGA SUELTA |
| FERNANDEZ CRUZ CARLOS MARTIN | AV. JOSE GRANDA NRO. 285 /AREQUIPA/CAMANA/CAMANA | CRUCE CON AV SAN MARTIN | 995678388 | 9:00 am - 6:00 pm | CARGA SUELTA |
| FERNANDEZ MEDINA ELBEN HOSIRIS | AV. ARENALES NRO. 564 /ICA/ICA/ICA | A DOS CDRAS MERCADO ARENALES | 950130883 | 8:00 am - 11:00 am | CARGA SUELTA |
| FERNANDEZ VILLALOBOS NORVIL | AV AMAZONAS S/N CP. NARANJITOS /AMAZONAS/UTCUBAMBA/CAJARURO | A 100 MTS DE UN PUENTE | 935042804 | 9:00 am - 6:00 pm | CARGA SUELTA |
| FERRETERIA Y REPUESTOS HIDRAULICOS MARLON S.A.C. | ENRIQUE MEIGGS NRO. 1847 P.J. MIRAFLORES ALTO /ANCASH/SANTA/CHIMBOTE | 1ER PISO FTE. A LA FABRICA DE HIELO SUENA | 960871233 | 9:00 am - 5:00 pm | CARGA PALETIZADA |
| FERROCARRIL CENTRAL ANDINO S.A. | CONTRALMIRANTE MORA 621 /CALLAO/CALLAO/CALLAO | ALTURA DEL OVALO | 957636120 | 9:00 am - 6:00 pm | CARGA PALETIZADA |
| FERROSALT S.A. | PROLONG. AV. INDUSTRIAL LOTE. 4 URB. LAS PRADERAS /LIMA/LIMA/LURIN | ALT. KM. 40 PANAMERICANA SUR | 997133796 | 9:00 am - 6:00 pm | CARGA PALETIZADA |
| FIGUEROA PONCE EDEN ORLANDO | AV. ENCALADA NRO. 466 /LIMA/LIMA/SANTA ANITA | ADENTRO COO. CHANCAS DE ANDAHUAYLAS | 928379847 | 8:00 am - 11:00 am | CARGA SUELTA |

| | | | | | |
|---|--|--|-----------|--------------------|------------------|
| FILTROS CAJAMARCA E.I.R.L. | JR. GARCILAZO DE LA VEGA NRO. 394 /CAJAMARCA/CAJAMARCA/CAJAMARCA | CRUCE CON AV CAMANA | 941054513 | 8:00 am - 11:00 am | CARGA SUELTA |
| FILTROS Y LUBRICANTES VICTOR HUGO EIRL. | AV. AGRICULTURA NRO. 240 P.J. ENRIQUE LOPEZ ALBUJAR /LAMBAYEQUE/CHICLAYO/CHICLAYO | ALT GRIFO EL VELOZ | 944398038 | 10:00 am - 12: am | CARGA SUELTA |
| FIX CAR SUR EIRL | PROLONGACION MANCO CAPAC MZ 134C LOTE 2 PARADERO 7 1/2 JOSE GALVEZ/LIMA/LIMA/VILLA MARIA DEL TRIUNFO | FINAL DE URUBAMBA CON PROLONGACION MANCO CAPAC | 976709786 | 8:00 am - 11:00 am | CARGA SUELTA |
| FLORES ACEVEDO GASPAR NEMESIO | MZA. F-15 LOTE. 06 A.H. BOCANEGRA ZONA 4 /CALLAO/CALLAO/CALLAO | ENTRE QUILCA Y GRIFO PRIMAX | 943666486 | 9:00 am - 6:00 pm | CARGA SUELTA |
| FLORES APAZA ALFONSO | URB. SAN CARLOS MZA. A LOTE. 15 AV. CARLOS IZAGUIRRE /LIMA/LIMA/SAN MARTIN DE PORRES | AL FRENTE TINTORERIA MARAGARITA | 993829403 | 2:00 pm - 4:00 pm | CARGA SUELTA |
| FLORES CARHUAYANO ORLANDO DANIEL | MZA. I LOTE. 11 A.H. SR. DE LOS MILAGROS /ANCASH/SANTA/CHIMBOTE | FRENTE A AGA | 946758508 | 8:00 am - 11:00 am | CARGA SUELTA |
| FLORES FERNANDEZ HERMINIO | AV. GAMBETA MZA. I LOTE. 1 URB. COSTA MAR /CALLAO/CALLAO/CALLAO | ALT EMPRESA ARIS INDUSTRIAL | 930869495 | 9:00 am - 6:00 pm | CARGA SUELTA |
| FLORES FLORES JESUS RAFAEL | CAR.CENTRAL KM. 1 LLICUA BAJA /HUANUCO/HUANUCO/AMARILIS | FRENTE A LA UNIVERSIDAD ALAS PERUANAS | 936355515 | 8:00 am - 11:00 am | CARGA SUELTA |
| FLORES JIMENEZ JOSE LUIS | AV. DE LA CULTURA MZA. G LOTE. 27 COO. BENJAMIN DOIG /LIMA/LIMA/SANTA ANITA | CRUCE CON ESQ. CON CHANCAS | 982099868 | 8:00 am - 12:00 pm | CARGA SUELTA |
| FLORES MAMANI BLANCA | AV. P. DE LA INDEPENDENCIA NRO. 640A /LIMA/LIMA/SAN JUAN DE LURIGANCHO | ALT PARADERO 15 | 935715074 | 10:00 am - 12: am | CARGA SUELTA |
| FLORES MAMANI ROXANA | MZ C LOTE 04 A.H. VILLA MERCEDES /LIMA/LIMA/SAN JUAN DE LURIGANCHO | ALT MERCADO MANCO CAPAC | 965006961 | 8:00 am - 12:00 pm | CARGA SUELTA |
| FLORES MILIAN HITLER | AV. PANAMERICANA NORTE NRO. 999 P.J. LUIS ALBERTO SANCHEZ /LAMBAYEQUE/CHICLAYO/CHICLAYO | ALT GRIFO PETROPERU | 942725834 | 9:00 am - 6:00 pm | CARGA SUELTA |
| FLORES ZAMBRANO CLUDE | AV. NICOLAS DE PIEROLA NRO. 1354 P.J. HOGAR POLICIAL 3ETAPA /LIMA/LIMA/VILLA MARIA DEL TRIUNFO | ENTRE 28 DE JULIO Y 9 DE DICIEMBRE | 941107691 | 8:00 am - 12:00 pm | CARGA SUELTA |
| FMREM S.R.L. | AV. UNO MZA. A LOTE. 5 URB. AEROINDUSTRIAL GAMBETTA /CALLAO/CALLAO/CALLAO | ALTURA CDRA 48 DE AV.NESTOR GAMBETTA | 988554600 | 9:00 am - 6:00 pm | CARGA SUELTA |
| FULL SERVICE LA PERLA S.A.C. | AV MANUEL PINTO NRO.824 /JUNIN/CHANCHAMAYO/CHANCHAMAYO | AL FRENTE LUBRICENTRO MANCHEGO | 997721889 | 3:00 pm - 5:00 pm | CARGA PALETIZADA |
| G & R REPUESTOS Y AUTOPARTES S.A.C. | MZA. A LOTE 1 ASOC.VIV.LOS OLIVOS ATE - VITARTE /LIMA/LIMA/ATE | GRIFO EL CHINITO | 994112731 | 9:00 am - 5:00 pm | CARGA PALETIZADA |
| G.L.F. AUTOMOTRIZ SAC | AV. SUCRE NRO. 558 /LIMA/LIMA/MAGDALENA DEL MAR | ALT CDRA 15 AV BRASIL | 948528449 | 9:00 am - 5:00 pm | CARGA SUELTA |
| GARAY GONZALES ELVIS | AV. EL TRIUNFO NRO. 387 /LIMA/LIMA/PUENTE PIEDRA | DENTRO DE LA ASOC. EL DORADO | 992531068 | 9:00 am - 6:00 pm | CARGA SUELTA |
| GARCIA DE ORMEÑO MARTHA | CAL. DANIEL DEL SOLAR NRO. 125 /ICA/PISCO/PISCO | A 20 METROS PEAJE PISCO | 980248799 | 3:00 pm - 5:00 pm | CARGA SUELTA |
| GARCIA DIAZ KATTY CECILIA | JR. HUALLAGA NRO. 851 /SAN MARTIN/SAN MARTIN/TARAPOTO | CERCA A GRIFO SAN ANTONIO | 986486747 | 9:00 am - 6:00 pm | CARGA SUELTA |
| GARCIA QUISPE MARISA LEONOR | MZA. X LOTE. 8 AMEIM /AREQUIPA/CAYLLOMA/MAJES | FRENTE AL TERMINAL TERRESTRE | 933501380 | 10:00 am - 12: am | CARGA SUELTA |

| | | | | | |
|---|--|---|-----------|--------------------|------------------|
| GARCIA SANCHEZ LEON VALENTIN | NRO. MZ.D INT. LT.4 ASOC.VIV. EL MANANTIAL /LIMA/LIMA/SAN MARTIN DE PORRES | ULT. PARD. LINEA 24 -CERRO CANDELA | 972301306 | 9:00 am - 6:00 pm | CARGA SUELTA |
| GBS PLASTIC E.I.R.L. | AV. LIMA 1125 /LIMA/LIMA/BARRANCO | A DOS CDRAZ PLAZUELA BARRANCO | 988926310 | 3:00 pm - 5:00 pm | CARGA SUELTA |
| GC SERVICE & PARTS S.A.C. | JR. PASEO EDUARDO BARNARD NRO. 2069 /LIMA/LIMA/SAN MARTIN DE PORRES | URB. EL PACÍFICO PRIMERA ETAPA | 969098660 | 3:00 pm - 5:00 pm | CARGA PALETIZADA |
| GCZ INGENIEROS S.A.C. | CAR. PANAMERICANA SUR KM. 19.5 FND. ZONA 1 FUNDO VILLA /LIMA/LIMA/VILLA EL SALVADOR | POR EL OLIVAR Nº 1 SUB LOTE 3 | 935057776 | 9:00 am - 6:00 pm | CARGA PALETIZADA |
| GEAR MOTOR PARTS S.A.C. | AV. COLECTORA INDUSTRIAL MZA. A LOTE. 6 ASC. SANTA CRUZ DE VISTA ALEGRE /LIMA/LIMA/SANTA ANITA | ALT PTE SANTA ANITA | 995336812 | 3:00 pm - 5:00 pm | CARGA PALETIZADA |
| GENERAL HOUSE DE COMERCIO INDUSTRIAL S.A.C. | AV. BAYOBAR NRO. S/N SEC. CDAD DL PESCAD.PARACHIQUE /PIURA/SECHURA/SECHURA | CENTRO POBLADO PARACHIQUE LA BOCANA | 965746029 | 3:00 pm - 5:00 pm | CARGA PALETIZADA |
| GENESIS MOTORS TALLER MULTIMARCAS E.I.R.L. | JR. EL INCA NRO. 852 LOT. SANTA ELENA EL JUNCO /CAJAMARCA/CAJAMARCA/CAJAMARCA | CRUCE CON CALLE MARCOPAMPA | 996457801 | 8:00 am - 12:00 pm | CARGA SUELTA |
| GEREDA MOTORS E.I.R.L. | CAL. BEQUER NRO. 285 URB. VILLA VICTORIA /LIMA/LIMA/SURQUILLO | ENTRE AV.PRINCIPAL Y AV.TOMAS MARSANO | 932720959 | 9:00 am - 6:00 pm | CARGA SUELTA |
| GHV TRADING S.A.C. | AV. LAS TORRES LOTE. 22 /LIMA/LIMA/LURIGANCHO | FRENTE A LA BASE DE SERENAZGO | 948645394 | 9:00 am - 5:00 pm | CARGA PALETIZADA |
| GLOBAL LUB E.I.R.L. | CAL. TEOFILO CASTILLO NRO. 1738 URB. CHACRA RIOS NORTE /LIMA/LIMA/LIMA | ESPALADA DE FABRICA DONOFRIO | 999077956 | 8:00 am - 12:00 pm | CARGA SUELTA |
| GLOBAL PETROL E.I.R.L. | AV. CRUZ BLANCA NRO. 1013 OTR. CRUZ BLANCA /LIMA/HUAURA/HUALMAY | COSTADO DE CHIRI GRIFO | 959796776 | 3:00 pm - 5:00 pm | CARGA SUELTA |
| GLORIA S A | AV. LAS TORRES 743/LIMA/LIMA/LURIGANCHO | ALT PARADERO LOS CERESOS | 927512749 | 9:00 am - 12:00 am | CARGA PALETIZADA |
| GODOY HUAMANI ENRIQUE | AV. PERU NRO. 3973 URB. PERU /LIMA/LIMA/SAN MARTIN DE PORRES | LOCAL PORTON ROJO | 960778785 | 9:00 am - 6:00 pm | CARGA SUELTA |
| GOLTMAN S.A.C. | JR. PAUCARCOLLA N°220 /PUNO/PUNO/PAUCARCOLLA | CRUCE AV PUNO | 944859527 | 3:00 pm - 5:00 pm | CARGA PALETIZADA |
| GOMEZ PONCE JUAN CARLOS | AV. VENEZUELA NRO. 1412 /APURIMAC/ABANCAY/ABANCAY | COSTAD EP TRANS ETRANS MEDIA CDRA SANTA | 980359353 | 3:00 pm - 5:00 pm | CARGA SUELTA |
| GONZA JIMENEZ ESWIN TITO | JR. COMERCIO NRO. 1195 SAN MARTIN /SAN MARTIN/EL DORADO/SAN JOSE DE SISA | ALT GRIFO PECSA | 986563997 | 10:00 am - 12: am | CARGA SUELTA |
| GONZA PERALTA JOSHIMAR FRANCYS | AV. VICTOR MALASQUEZ PARCELA NRO. 156 SEC. 24 DE JUNIO HUERTOS DE MANCHAY COLLANAC /LIMA/LIMA/PACHACAMAC | FRENTE AL GRIFO LOS LAURELES | 958469567 | 3:00 pm - 5:00 pm | CARGA SUELTA |
| GONZALES BARBOZA AMALIA | MZA. A LOTE. 36 URB. CIUDAD DEL CHOFRER /LAMBAYEQUE/CHICLAYO/CHICLAYO | ENTRADA VIA DE EVITAMIENTO | 989293703 | 3:00 pm - 5:00 pm | CARGA SUELTA |
| GONZALES CULE FABIOLA DINA | AV. METROPOLITAN MZA. S LOTE. 6 ASOC FORTALEZA DE VITARTE /LIMA/LIMA/ATE | ALT MERCADO FORTALEZA | 958206255 | 9:00 am - 6:00 pm | CARGA SUELTA |
| GONZALES SOLANO NORMA MARIYA | AV. PEDRO MIOTA NRO. 220 URB. SAN JUAN /LIMA/LIMA/SAN JUAN DE MIRAFLORES | A 10 MTRS ESTACION DEL TREN | 964890277 | 9:00 am - 6:00 pm | CARGA SUELTA |
| GRAFINAL S A GRAFICA COM E INDUSTRIAL | AV. OSCAR R.BENAVIDES NRO. 2140 URB. CONDE /LIMA/LIMA/LIMA | CRUCE CON AV COLONIAL | 975138748 | 2:00 pm - 4:00 pm | CARGA PALETIZADA |
| GRANA Y MONTERO PETROLERA S.A. | AV. INDUSTRIAL NRO. 1 Z.I. NEGRITOS /PIURA/TALARA/LA BREA | CAMPAMENTO MANTA-NEGRITOS | 980091062 | 3:00 pm - 5:00 pm | CARGA PALETIZADA |

| | | | | | |
|-------------------------------------|---|---|-----------|--------------------|------------------|
| GRANDA JIMENEZ MARCO ANTONIO | AV. SANTA ROSA NRO. 2345 URB. SAN CARLOS /LIMA/LIMA/SAN JUAN DE LURIGANCHO | A DOS CDRAS ESTACION DEL TREN | 979165566 | 8:00 am - 12:00 pm | CARGA SUELTA |
| GRANDEZ VASQUEZ ROCIO DEL PILAR | MZA. N LOTE. 02 A.H. HERALDOS Y MAGNOLIAS /LIMA/LIMA/SAN JUAN DE LURIGANCHO | ALT. PDRO 15 DE AV. WIESE | 929551070 | 8:00 am - 12:00 pm | CARGA SUELTA |
| GRANDEZ YNDAMA NESTOR FERNANDO | NRO. 543 JR ELMER FAUCETT /UCAYALI/CORONEL PORTILLO/CALLERIA | AL FRENTE POLLERIA ROKYS | 974886430 | 8:00 am - 12:00 pm | CARGA SUELTA |
| GRANDEZ YNDAMA WALTER LUCIEN | JR. ELMER FAUCETT NRO. 543 /UCAYALI/CORONEL PORTILLO/CALLERIA | AL FRENTE POLLERIA ROKYS | 941287126 | 8:00 am - 12:00 pm | CARGA SUELTA |
| GRUPO GONZALES CAR E.I.R.L. | AV. LIMA MZA. A LOTE. 17 VLL. ALEJANDRO /LIMA/LIMA/LURIN | ALT. AV. MARIA REICHE | 929347034 | 8:00 am - 11:00 am | CARGA SUELTA |
| GRUPO PACIFICO LUBRICANTES E.I.R.L. | AV. LA PAZ NRO. 1907 /CAJAMARCA/CAJAMARCA/CAJAMARCA | ESQUINA CON JR. CELENDIN | 929209329 | 8:00 am - 11:00 am | CARGA SUELTA |
| GRUPO WALTER S.A.C. | MZA. E LOTE. 6 COO. VIV AMERICA /LIMA/LIMA/SAN JUAN DE MIRAFLORES | ALT FRENTE A MERCADO ATAHUALPA | 974253996 | 10:00 am - 12: am | CARGA PALETIZADA |
| GUARDALES CALDERON TEODORO ZENOBIO | CAL. LOS ORFEBREROS NRO. 129 URB. INDUSTRIAL EL ARTESANO /LIMA/LIMA/ATE | ESQ AV SEPARADORA INDUS CON ORFEBREROS | 991269297 | 8:00 am - 11:00 am | CARGA SUELTA |
| GUERRERO MENDIETA FAUSTO ALFREDO | AV. EL SOL NRO. 278 URB. SN CARLOS /LIMA/LIMA/SAN JUAN DE LURIGANCHO | FRENTE DE ACADEMIA CESAR VALLEJO | 928110853 | 8:00 am - 11:00 am | CARGA SUELTA |
| GUTIERREZ LOZANO GABRIELA LUCERO | LOS LAURELES LOTE 30 ÑAÑA LURIGANCHO /LIMA/LIMA/LURIGANCHO | ALT PARADERO 10 | 977160988 | 10:00 am - 12: am | CARGA SUELTA |
| GUTIERREZ ORTIZ PERCY | AV DEFENSORES DE LIMA N°1022 URB. SAN JUANITO /LIMA/LIMA/SAN JUAN DE MIRAFLORES | ALTURA GRIFO PECSA | 944451882 | 9:00 am - 6:00 pm | CARGA SUELTA |
| GUZMAN ROSARIO ZENAI DA ARMANDA | AV. CONFRAT. INTERN. OESTE N° 457 ---BARR. HUARUPAMPA /ANCASH/HUARAZ/HUARAZ | FRENTE DE MINICOMPLEJO | 983786592 | 8:00 am - 11:00 am | CARGA SUELTA |
| HAQUQUEHUA CCOYA GREGORIO DELFIN | SECTOR. 1 GR 22A MZ N LOTE 9 /LIMA/LIMA/VILLA EL SALVADOR | AV. 1RO DE MAYO CON AV. PASTOR SEVILLA | 966519379 | 3:00 pm - 5:00 pm | CARGA SUELTA |
| HARO AGUIRRE YOSLEN | AV. EL SOL NRO. 482 URB. SAN CARLOS /LIMA/LIMA/SAN JUAN DE LURIGANCHO | ALT PRDO SAN CARLOS AV PROCERES INDEPENDENCIA | 932484591 | 10:00 am - 12: am | CARGA SUELTA |
| HARSCO METALS PERU S.A. | NIEVERIA MZA. H LOTE. 2 URB. HUACHIPA /LIMA/LIMA/LURIGANCHO | ALT PARADERO HUACHIPA | 977325287 | 3:00 pm - 5:00 pm | CARGA PALETIZADA |
| HAYRO'S SERVICE DIESEL S.A.C. | AV. NESTOR GAMBETA NRO. 533 Z.I. IND LA CHALACA /CALLAO/CALLAO/CALLAO | ALT LINEA DEL TREN | 931779062 | 3:00 pm - 5:00 pm | CARGA PALETIZADA |
| HERNANDEZ ARIAS GUSTAVO LUIS | CAR. PANAMERICANA SUR KM. 145 /LIMA/CAÑETE/SAN VICENTE DE CAÑETE | FRENTE A MIL OFICIOS | 974722433 | 10:00 am - 12: am | CARGA SUELTA |
| HERNANDEZ CELIS SERVANDO | MZA. A LOTE. 06 PROVIV LAS GARDENIAS DE OQUEDO III /LIMA/CALLAO/CALLAO | CRUCE AV PACASMAYO Y AV ALISOS | 945773835 | 9:00 am - 6:00 pm | CARGA SUELTA |
| HERRERA CAJACHAGUA QUINTIN WILFREDO | AV. PANAMERICANA SUR NRO. 312 /ICA/CHINCHA/CHINCHA ALTA | ALTURA DE PRLG. CALLAO | 975627674 | 3:00 pm - 5:00 pm | CARGA SUELTA |
| HERRERA CHINGUEL ESTHER ALTAMIRANO | AV. PACASMAYO MZ. A LT. 16 URB. LOS PORTALES DE CHAVIN AMPL. IV /LIMA/LIMA/SAN MARTIN DE PORRES | CRUCE CON AV MEXICO | 963172268 | 3:00 pm - 5:00 pm | CARGA SUELTA |
| HERRERA PEREZ JAIME MICHEL | AV. LOS DOMINICOS NRO. 1150 ASOC. LAS COLINAS 1RA ET. /CALLAO/CALLAO/CALLAO | AL FRENTE ESTADIO MUNICIPAL DEL CALLAO | 989536736 | 9:00 am - 6:00 pm | CARGA SUELTA |
| HIDRAULICAS SALVADOR E.I.R.L. | AV. LOS ALAMOS MZA. B LOTE. 20 A.H. JARDINES DE NUEVO LURIN /LIMA/LIMA/LURIN | ALT.KM.38.5 ANT. PANAMERICANA SUR | 941241930 | 3:00 pm - 5:00 pm | CARGA SUELTA |

| | | | | | |
|---|---|-----------------------------------|-----------|--------------------|------------------|
| HIDRAULICAS SINTER E.I.R.L. | NRO. 1305 INT. H PROLON. PATRICIO MELENDEZ /TACNA/TACNA/TACNA | ESQ. CON AV. INDUSTRIAL | 971347331 | 3:00 pm - 5:00 pm | CARGA SUELTA |
| HINOSTROZA CISNEROS DINA | PARCEL 10630 NRO. . ASC. GLORIA GRANDE /LIMA/LIMA/ATE | FRENTE A GRIFO CHINITO | 983028027 | 8:00 am - 11:00 am | CARGA SUELTA |
| HM INVERSIONES LUBRICANTES S.R.L. | AV. SAN MARTIN NRO. 1772 /CAJAMARCA/CAJAMARCA/CAJAMARCA | ENTRE LOS 2 TERMINALES PESQUEROS | 950355365 | 9:00 am - 6:00 pm | CARGA SUELTA |
| HOME FILTER E.I.R.L. | AV. LOS ANGELES MZ. O LOTE 20 /LIMA/LIMA/ATE | ALT PARADERO SANTA ANITA | 942105130 | 8:00 am - 11:00 am | CARGA SUELTA |
| HUACHIN RAMOS JULY YESENIA | PROLG GRAU NRO. 230 /ICA/ICA/PARCONA | A 1 CDRA DE AV. 7 | 990041876 | 9:00 am - 6:00 pm | CARGA SUELTA |
| HUAMAN ATAU GLICERIA | AV. LOS INCAS LOTE 206 /AYACUCHO/HUAMANGA/JESUS NAZARENO | 1 CUADRA DE EX POSTA NAZARENAS | 991298180 | 10:00 am - 12: am | CARGA SUELTA |
| HUAMAN CALCINA EDGAR | AV. MANUEL VALLE MZA. 37 LOTE. 06 /LIMA/LIMA/PACHACAMAC | ALT GRIFO MONTOYA | 940653322 | 9:00 am - 6:00 pm | CARGA SUELTA |
| HUAMAN HUARIPUMA JULIA MARILU | AV. FERMIN TANGUIS NRO. 227 /ICA/PISCO/PISCO | FRENTE AL GRIFO PRIMAX | 962272355 | 8:00 am - 11:00 am | CARGA SUELTA |
| HUAMANI CISNEROS CLARY MIRIAN | MZ P LOTE 05 SOL DE LAS VIÑAS /LIMA/LIMA/ATE | V ETAPA SANTA CLARA | 993138488 | 10:00 am - 12: am | CARGA SUELTA |
| HUAMANI SOLIS RICHARD | AV. PANAMERICANA NRO. S/N /APURIMAC/ABANCAY/ABANCAY | COSTADO DE EDIF COMERCCIAL CHOQUE | 958162994 | 8:00 am - 11:00 am | CARGA SUELTA |
| HUANCA SANCHEZ RAUL RENE | GRUPO 26 NRO. I INT. 01 SECTOR 2 /LIMA/LIMA/VILLA EL SALVADOR | ALT DEL MERCADO SAN MARTIN | 938513572 | 8:00 am - 11:00 am | CARGA SUELTA |
| HUAPAYA CALDERON JORGE | MZ. A LOTE 40 COO. COOPEMAR /CALLAO/CALLAO/VENTANILLA | ALT GRIFO VELAMIX | 957564045 | 8:00 am - 11:00 am | CARGA SUELTA |
| HUARACHI SOSA CARLOS ALBERTO | MZ F LOTE 17 /MOQUEGUA/ILO/ILO | COBRESUR FRENTE DE VISTA AZUL | 995127142 | 10:00 am - 12: am | CARGA SUELTA |
| HUARANGA CORDOVA ALEX EDUARD | SANTA ANA CARRETERA KM 41 /LIMA/HUAROCHIRI/RICARDO PALMA | ALT GRIFO PECSA | 940908973 | 9:00 am - 6:00 pm | CARGA SUELTA |
| HUAYLLA CRUZ ANTOLINA | JR. ANDRES AVELINO CACERES NRO. 510 COO. UNIVERSAL /LIMA/LIMA/SANTA ANITA | AV TUPAC AMARU | 936917570 | 8:00 am - 12:00 pm | CARGA SUELTA |
| HUAYTALLA ESPINOZA MARIA DEL PILAR | A.H. VIVIENDA TALLERES SEÑOR DE LOS MILAGROS MZ B5 LT 3 /CALLAO/CALLAO/VENTANILLA | PORTON NEGRO | 963607019 | 8:00 am - 12:00 pm | CARGA SUELTA |
| HUERTA CARRION YANET ADELAIDA | MZA. N LOTE. 1 A.V. LAS COLINAS /LIMA/CALLAO/CALLAO | DOMINICOS CON BOCANEGRA | 977446718 | 9:00 am - 6:00 pm | CARGA SUELTA |
| HUERTA MALLQUI ERNESTO RUFINO | JR. LORENZO DE ENCALADA NRO. 179 URB. EL MANZANO /LIMA/LIMA/RIMAC | ALT. DEL METRO DE AV. ALCAZAR | 963651510 | 8:00 am - 12:00 pm | CARGA SUELTA |
| HURTADO PEREZ KATHERINE LISETH | PACHACAMAC SEC.1 BAR.1 IV ETAPA MZ F LOTE 9 /LIMA/LIMA/VILLA EL SALVADOR | PORTON BLANCO | 946429678 | 8:00 am - 12:00 pm | CARGA SUELTA |
| IDELMAR S.A.C. | CAL.BUENOS AIRES MZA. A LOTE. 20 URB. SAN ANTONIO /TACNA/TACNA/TACNA | ALT PARADERO CRUZ | 964091146 | 3:00 pm - 5:00 pm | CARGA PALETIZADA |
| IM SELVA S.A.C. | AV. LA MARINA NRO. 2203 /LORETO/MAYNAS/PUNCHANA | AL COSTADO DE TRIMASA 2 | 989629066 | 9:00 am - 6:00 pm | CARGA PALETIZADA |
| IMPORT LUBRICANTS SABAOT E.I.R.L. | AV. CENTENARIO NRO. 104 INT. 0001 /TUMBES/TUMBES/CORRALES | CENTRO COMERCIAL CORRALES | 992227281 | 9:00 am - 6:00 pm | CARGA SUELTA |
| IMPORTACIONES & SERVICIOS SUAREZ E.I.R.L. | JR. MARTINEZ DE COMPAGNON NRO. 412 /SAN MARTIN/SAN MARTIN/TARAPOTO | FRENTE AL GRIFO SHILCAYO | 998092391 | 3:00 pm - 5:00 pm | CARGA SUELTA |

| | | | | | |
|--|---|---|-----------|--------------------|------------------|
| IMPORTACIONES CLEVER E.I.R.L. | MZA. B LOTE. 2 A.V. LOS YAROWILCAS /LIMA/LIMA/PACHACAMAC | AV. VICTOR MALASQUEZ - PDRO 1 | 970600620 | 3:00 pm - 5:00 pm | CARGA SUELTA |
| IMPORTACIONES FRENOS CHASQUI S.A.C. | AV. MEXICO NRO. 2185 URB. SAN PABLO /LIMA/LIMA/LA VICTORIA | CRUCE AV SAN LUIS | 954648645 | 9:00 am - 5:00 pm | CARGA PALETIZADA |
| IMPORTADORA & COMERCIALIZADORA MARANATHA S.A.C. | CAL.LOS RUBIES NRO. 457 URB. SANTA INES /LA LIBERTAD/TRUJILLO/TRUJILLO | PORTON NEGRO | 993552558 | 3:00 pm - 5:00 pm | CARGA PALETIZADA |
| IMPORTADORA MEXICO E.I.R.L. | AV. MEXICO NRO. 1190 URB. BALCONCILLO /LIMA/LIMA/LA VICTORIA | ALT GRIFO SOYUS | 935939898 | 3:00 pm - 5:00 pm | CARGA SUELTA |
| INDUSTRIAL PANDA S.A.C. | AV. LOS ROSALES NRO. 298 COO. 27 DE ABRIL /LIMA/LIMA/SANTA ANITA | ALT PUENTE SANTA ANITA | 937712631 | 3:00 pm - 5:00 pm | CARGA PALETIZADA |
| INDUSTRIAS METAL MECANICA PEÑA S.R.L.- INMEMPE SRL | AV. SEPARADORA INDUSTRIAL NRO. 661 (FRENTE URB.SOL DE VITARTE) /LIMA/LIMA/SANTA ANITA | LOCAL COLO BLANCO | 957644327 | 9:00 am - 6:00 pm | CARGA SUELTA |
| INDUSTRIAS PANDA S.A.C | CAL.LOS GERANIOS MZA. E LOTE. 8 URB. LAS PRADERAS DE LURIN /LIMA/LIMA/LURIN | ALT PARADERO SODEXO | 960365171 | 9:00 am - 5:00 pm | CARGA PALETIZADA |
| INFANTE SANCHEZ ELMER | JR. LUIS REYNA FARJE NRO. 902 BR. MOLLEPAMPA ALTA /CAJAMARCA/CAJAMARCA/CAJAMARCA | ESQUI. JR HISTORIA Y REYNA FARJE | 968059616 | 9:00 am - 6:00 pm | CARGA SUELTA |
| INGA HUAMAN HAILE WINSTON | MZ B LOTE 12 A.H. BRISAS DE PACHACAMAC /LIMA/LIMA/VILLA EL SALVADOR | CERCA GRIFO R-29 | 973327332 | 3:00 pm - 5:00 pm | CARGA SUELTA |
| INKACORP E.I.R.L. | AV. ARENALES NRO. 306 /AYACUCHO/HUAMANGA/SAN JUAN BAUTISTA | POR LA IGLESIA SANTA ROSA | 984809786 | 10:00 am - 12: am | CARGA SUELTA |
| INVERS.MARITIMAS UNIVERSALES PERU S.A | AV. NESTOR GAMBETA NRO. 5502 EX FUNDO TABOADA PUERTA NRO 1 /CALLAO/CALLAO/CALLAO | CARRETERA VENTANILLA KM 19 COMIENZO | 993200078 | 10:00 am - 12: am | CARGA SUELTA |
| INVERSIONES & MULTISERVICIOS TORRES E.I.R.L. | MZA. F2 LOTE. 6 P.J. HUAQUILLA ALTA /ANCASH/CASMA/CASMA | PANAMERICANA SUR LOS TALLERES | 974832018 | 3:00 pm - 5:00 pm | CARGA SUELTA |
| INVERSIONES 2BH S.R.L | MANCO CAPAC NRO. 1 /CUSCO/CUSCO/SAN JERONIMO | ALT ESTACION TREN | 957530148 | 3:00 pm - 5:00 pm | CARGA SUELTA |
| INVERSIONES ANVI E.I.R.L. | CAL. LAS PRENSAS NRO. 137 URB. NARANJAL ZONA INDUSTRIAL /LIMA/LIMA/SAN MARTIN DE PORRES | PORTON NEGRO | 994129358 | 2:00 pm - 4:00 pm | CARGA PALETIZADA |
| INVERSIONES ARIAS LUNAHUANA E.I.R.L. | LOTE. 28 A.H. SANTA ILUMINATA /LIMA/LIMA/ATE | CARRET CENTRAL KM 2.700 FRTE PARAD ECSUP | 971870200 | 9:00 am - 6:00 pm | CARGA PALETIZADA |
| INVERSIONES BELO ORIZONTE SOCIEDAD COMERCIA | JR. AYANCOCHA NRO. 131 /HUANUCO/HUANUCO/HUANUCO | A MEDIA CDRA PARQUE SAN PEDRO | 933279496 | 10:00 am - 12: am | CARGA SUELTA |
| INVERSIONES BENITO & VENTURA S.R.L | AV. MIGUEL IGLESIAS NRO. 820 /LIMA/LIMA/SAN JUAN DE MIRAFLORES | 1 CDRA PTA.PPAL.DEL HOSPL M.AUXILIADORA | 991504276 | 9:00 am - 6:00 pm | CARGA SUELTA |
| INVERSIONES GENERALES CARHUARICRA E.I.R.L. | AV. CARRETERA CENTRAL PARCELA KM. 14.8 LOTE. 3 URB. GLORIA BAJA /LIMA/LIMA/ATE | ALTURA PARADERO GLORIA GRANDE | 948013153 | 8:00 am - 11:00 am | CARGA SUELTA |
| INVERSIONES GENERALES ZAFIRA S.A.C. | CAL.1 MZA. C LOTE. 18 ASC. SAN MARTIN DE PORRES /CALLAO/CALLAO/CALLAO | 5 CDRA AV ARGENTINA | 958871781 | 10:00 am - 12: am | CARGA PALETIZADA |
| INVERSIONES GIANCARLO CARS S.A.C. | CAL.HUAYNA CAPAC NRO. 550 /LIMA/LIMA/SANTA ANITA | COO. LOS CHANCAS DE ANDAHUAYLAS 2DA ETAPA | 943459193 | 9:00 am - 5:00 pm | CARGA PALETIZADA |
| INVERSIONES GM-OIL S.A.C. | MZA. Q1 LOTE. 37 SEC. 2 - BARRIO 3 - IV ETAPA /LIMA/LIMA/VILLA EL SALVADOR | AL FINAL DEL PARQUE ZONAL HUASCAR | 952319629 | 9:00 am - 6:00 pm | CARGA PALETIZADA |
| INVERSIONES GUTYZEL S.A.C. | AV. COLECTORA INDUSTRIAL MZA. D1 LOTE. 1 URB. VISTA ALEGRE /LIMA/LIMA/SANTA ANITA | ALT CRUCE CON AV DOS | 952034202 | 10:00 am - 12: am | CARGA PALETIZADA |

| | | | | | |
|--|---|--|-----------|--------------------|------------------|
| INVERSIONES JM & RJD E.I.R.L. | AV. MCAL CACERES NRO. 220 CERCADO AYACUCHO /AYACUCHO/HUAMANGA/AYACUCHO | POR EL OVALO DE LA MAGDALENA | 995183980 | 10:00 am - 12: am | CARGA SUELTA |
| INVERSIONES KTI D & E E.I.R.L. | JR. JOSEFINA RAMOS DE COX NRO. 453 /PIURA/PIURA/CATACAOS | ALT GRIFO PECSA | 989194808 | 8:00 am - 11:00 am | CARGA SUELTA |
| INVERSIONES MEVERY SRL. | AV. SIMON BOLIVAR NRO. 1139 SANTA EULALIA) /LIMA/HUAROCHIRI/SANTA EULALIA | CARRET.CENT.KM.38.110 FTE.GRIFO STA.ROSA | 933287257 | 8:00 am - 11:00 am | CARGA SUELTA |
| INVERSIONES NIÑO MILAGROSO S.A.C. | AV. CIRCUNVALACION MZA. L LOTE. 31 URB. LA CAPITANA /LIMA/LIMA/LURIGANCHO | A MEDIA CDRA RESTAURANT MECHITA | 950134011 | 9:00 am - 5:00 pm | CARGA PALETIZADA |
| INVERSIONES PELUSA S.A.C. | AV. JUPITER MZA. A LOTE. 39 COO. COOPEMMAR (LT.38-39)/LIMA/CALLAO/VENTANILLA | ALT.3ER PDRO.NAVAL/LUBIRC.PELUS | 995822142 | 3:00 pm - 5:00 pm | CARGA PALETIZADA |
| INVERSIONES PERU COMBUSTIBLES S.A. | AV. ABELARDO QUIÑONEZ NRO. 1780 /LORETO/MAYNAS/SAN JUAN BAUTISTA | ENTRE GRIFO VARSOVIA Y SUCURSAL VENTICO | 958029572 | 9:00 am - 6:00 pm | CARGA PALETIZADA |
| INVERSIONES R. ARROYO SOCIEDAD ANONIMA CERRADA | CAR. ANTIGUA PANAMERICANA SUR MZA. B LOTE. C URB. LAS VIRREYNAS /LIMA/LIMA/LURIN | ALT. EXSA | 979155946 | 8:00 am - 11:00 am | CARGA SUELTA |
| INVERSIONES RAMOS DE MAJES E.I.R.L. | MZA. U LOTE. 13 FUTURO MAJES /AREQUIPA/CAYLLOMA/MAJES | FRENTE AL ESTADIO | 948910522 | 9:00 am - 6:00 pm | CARGA SUELTA |
| INVERSIONES RAMSAN E.I.R.L. | JR. PEDRO GARENZON NRO. 500 URB. MIGUEL GRAU /LIMA/LIMA/ANCON | FRENTE AL CLUB DE TIRO-ANCON | 977996341 | 10:00 am - 12: am | CARGA SUELTA |
| INVERSIONES RINCER S.A.C. | URB. SAN CARLOS AV LOS PROCERES D LA INDEPENDENCIA NRO 2766 /LIMA/LIMA/SAN JUAN DE LURIGANCHO | ALT PARADERO 20 PROCEERES | 951945554 | 9:00 am - 6:00 pm | CARGA PALETIZADA |
| INVERSIONES SAMANGA E.I.R.L. | AV. AUTOPISTA A CANTA CALLAO MZA. X3 LOTE 18, URB. LOS NARANJOS /LIMA/LIMA/LOS OLIVOS | ALT MUNICIPALIDAD DE LOS OLIVOS | 972316079 | 8:00 am - 11:00 am | CARGA SUELTA |
| INVERSIONES SASMAR S A C | CAL.LOS OVEJEROS MZA. D LOTE. 1 OTR. EX FUNDO SANTA CATALINA /LIMA/LIMA/CHORRILLOS | PUENTE VILLA PARADERO SANTA ROSA | 955227391 | 2:00 pm - 4:00 pm | CARGA PALETIZADA |
| INVERSIONES SEVERO AP E.I.R.L. | JR. MATEO CUEVA NRO. 484 A.H. JUSTICIA PAZ Y VIDA /JUNIN/HUANCAYO/EL TAMBO | AV. INDEPENDENCIA Y ATALAYA | 933248294 | 3:00 pm - 5:00 pm | CARGA SUELTA |
| INVERSIONES SHUCRAN PERU S.A.C. | MZA. C LOTE. 16 BARRIO FISCAL NRO 5 /ANCASH/SANTA/SANTA | ALT GRIFO REPSOL | 941817364 | 9:00 am - 6:00 pm | CARGA PALETIZADA |
| INVERSIONES Y MULTISERVICIOS DERZAM S.A.C. | MZA. I' LOTE. 4 A.H. SEÑOR DE LOS MILAGROS /ANCASH/SANTA/CHIMBOTE | FRENTE A PRONAA | 992053507 | 10:00 am - 12: am | CARGA PALETIZADA |
| INVERSIONES Y NEGOCIACIONES VERDE AMARELHA SAC | AV. AREVALO NRO. 897 SEC. SANTA ROSA DE SACCO-OROYA /JUNIN/YAULI/SANTA ROSA DE SACCO | ALT.COOP SANTA ROSA | 981876339 | 9:00 am - 5:00 pm | CARGA SUELTA |
| INVERSIONES Y NEGOCIACIONES VERDE AMARELHA SAC | AV. FERROCARRIL NRO. 1967 URB. SAN ISIDRO /JUNIN/HUANCAYO/EL TAMBO | PORTON GRANDE NEGRO | 943311307 | 9:00 am - 5:00 pm | CARGA SUELTA |
| INVERSIONES Y NEGOCIOS MALDONADO S.A.C. | AV. BOTO BERNALES NRO. 1133 URB. MAZAMARI /JUNIN/SATIPO/MAZAMARI | A MEDIA CUADRA DEL GRAS SINTETICO | 958751832 | 9:00 am - 5:00 pm | CARGA PALETIZADA |
| INVERSIONES Y PROVEEDORA DEL SUR S.A.C. | AV. PANAMERICANA SUR NRO. 1415 /ICA/PISCO/SAN CLEMENTE | FT DE LUBRICENTRO JACK'S-CASA AMARILLA | 996200330 | 10:00 am - 12: am | CARGA PALETIZADA |
| INVERSIONES Y SERVICIOS DIUBAN S.A.C. | ANTIGUA PANAMERICANA SUR, KM 31.5, LURIN /LIMA/LIMA/LURIN | REF: FRENTE A MAMAONA | 965561370 | 9:00 am - 5:00 pm | CARGA PALETIZADA |

| | | | | | |
|--|---|---|-----------|--------------------|------------------|
| INVERSIONES Y SERVICIOS GENERALES MELENDEZ EIRL | CAR. AVENIDA PUENTE PIEDRA NRO. 1151 URB. ASOCIACION EL PORVENIR /LIMA/LIMA/PUENTE PIEDRA | FRETE AL GRIFO NORTEÑO - PARADERO NORTEÑO | 971283193 | 9:00 am - 6:00 pm | CARGA SUELTA |
| INVERSIONES Y SERVICIOS HNOS ALVAREZ SRL | CAL. 2 MZA. B LOTE. 18A URB. SAN ANTONIO /LIMA/LIMA/SAN MARTIN DE PORRES | COSTADO PARADERO FINAL LINEA 73 A-B | 949942603 | 3:00 pm - 5:00 pm | CARGA PALETIZADA |
| INVERSIONES Y SERVICIOS MARANATHA E.I.R.L. | CAR.LIBERTADORES KM. 15 /ICA/PISCO/INDEPENDENCIA | AL FRENTE DE LA FABRICA VALLE GRANDE | 936646955 | 3:00 pm - 5:00 pm | CARGA SUELTA |
| INVERSIONES Y SERVICIOS MULTIPLES ORMEGAR E.I.R.L. | CAL.DANIEL DEL SOLAR NRO. 125 /ICA/PISCO/PISCO | A 15 MTRS ENTRADA PARACAS | 971116830 | 3:00 pm - 5:00 pm | CARGA SUELTA |
| INVERSIONES Y SERVICIOS SALOMON E.I.R.L. | JR. CONDAMINE NRO. 614 /LORETO/MAYNAS/IQUITOS | ESQUINA DE CONDAMINE Y TAVARA | 932089130 | 10:00 am - 12: am | CARGA SUELTA |
| INVERSIONES YOLI-CAR'S E.I.R.L. | MLC.ALOMIA ROBLES NRO. 715 INT. B /HUANUCO/HUANUCO/HUANUCO | AL COSTADO DE ALESSA | 941244737 | 9:00 am - 6:00 pm | CARGA SUELTA |
| ISAMART S.A.C. | MZA. K LOTE. 05 COO. CAJABAMBA 2DA ET. /LIMA/LIMA/SAN MARTIN DE PORRES | CRUCE AV.UNIVERSITARIA Y AV. C.IZAGUIRRE | 955531401 | 3:00 pm - 5:00 pm | CARGA PALETIZADA |
| ISLA DE LA CRUZ JULIO ENRIQUE | CAL. SALAS NRO. 140 /LAMBAYEQUE/CHICLAYO/JOSE LEONARDO ORTIZ | P.J. NUEVO SAN LORENZO | 973740372 | 10:00 am - 12: am | CARGA SUELTA |
| IZA MOTORS PERU SAC | AV. DE LAS AMERICAS NRO. 1049 URB. BALCONCILLO /LIMA/LIMA/LA VICTORIA | CRUCE CON AV MEXICO 2345 | 982790687 | 9:00 am - 5:00 pm | CARGA SUELTA |
| IZAGUIRRE ROMERO JUAN | AV. LA MOLINA MZA. A LOTE. 6 URB. SANTA ANITA BAJA /LIMA/LIMA/ATE | ALT KFC LA MOLINA | 949099710 | 10:00 am - 12: am | CARGA SUELTA |
| IZQUIERDO MORAN EDUARDO | AV. MARISCAL RAMON CASTILLA NRO. 772 A.H. EL TABLAZO /TUMBES/TUMBES/TUMBES | ALT GRIFO VELOX | 967062370 | 9:00 am - 6:00 pm | CARGA SUELTA |
| IZQUIERDO YAPIAS ELIZABETH | SUBLOTE 153-A MZA. L LOTIZACIÓN SEMI RÚSTICA LEONCIO PRADO OESTE /LIMA/LIMA/PUENTE PIEDRA | CRUCE DE VENTANILLA | 977461529 | 10:00 am - 12: am | CARGA SUELTA |
| J & R REPUESTOS Y SERVICIOS S.A.C. | MZA. R LOTE. 01 A.V. ASOC. VIRGEN DEL ROSARIO /LIMA/LIMA/SAN MARTIN DE PORRES | ATL GRIFO PRIMAX | 950434143 | 3:00 pm - 5:00 pm | CARGA PALETIZADA |
| J.L.G CENTRO DIESEL E.I.R.L. | AV. CENTENARIO NRO. 908 /UCAYALI/CORONEL PORTILLO/CALLERIA | CRUCE AV. CENTENARIO Y JR. MAYER COHEN | 984446162 | 10:00 am - 12: am | CARGA SUELTA |
| JACKS LUBRICENTRO E.I.R.L. | AV. PANAMERICANA SUR NRO. 1504 (SECTOR 7) /ICA/PISCO/SAN CLEMENTE | ENTRADA SAN CLEMENTE | 983047383 | 9:00 am - 6:00 pm | CARGA SUELTA |
| JANAMPA MARTINEZ LEONOR LUCILA | BAUZATE Y MEZA NRO. 822 /LIMA/LIMA/LA VICTORIA | FTE A GRIFO REPSOL | 961987081 | 10:00 am - 12: am | CARGA SUELTA |
| JANCACHAGUA ROBLES MICHAEL DAVID | CALLE 2 MZA F LOTE 25 ASOCIACION FLORIDA II /LIMA/LIMA/ATE | A 2 CUADRAS DE LA PUERTA 2 DINOES | 998201389 | 3:00 pm - 5:00 pm | CARGA SUELTA |
| JB&DV SOLUCIONES INTEGRALES E.I.R.L. | CAL.SANTA TERESITA MZA. A LOTE. 9 /ICA/NAZCA/NAZCA | FRENTE POLLERIA KOKITOS | 958204962 | 9:00 am - 6:00 pm | CARGA SUELTA |
| JDVS E.I.R.L. | LAS ABUBILLAS NRO. 177 /LIMA/LIMA/SANTA ANITA | ENTRE PLAZA DE ARMAS STA ANITA Y STA ROS | 973966315 | 10:00 am - 12: am | CARGA SUELTA |
| JEALUBRICENTRO SAN ISIDRO S.R.L. | MZA. M LOTE. 37 SEC. 2 BARRIO 1 /LIMA/LIMA/VILLA EL SALVADOR | 4TA ETAPA DE PACHACAMAC | 937713387 | 8:00 am - 12:00 pm | CARGA SUELTA |
| JF REPUESTOS Y LUBRICANTES S.R.L | AV. INDUSTRIAL NRO. SN /LA LIBERTAD/PACASMAYO/GUADALUPE | CDRA 4 AL LADO DE LADRILLOS AHUMADA | 999151229 | 9:00 am - 6:00 pm | CARGA SUELTA |
| JGC COMERCIAL LAS AGUILAS EIRL | MZA. F1 LOTE. 01 INT. 01 A.H. MICAELA BASTIDAS /PIURA/PIURA/VEINTISEIS DE OCTUBRE | 1 CUADRA ANTES DE LOS PARQUES DE PIURA | 933401884 | 9:00 am - 6:00 pm | CARGA PALETIZADA |

| | | | | | |
|---|---|--|-----------|--------------------|------------------|
| JHARPE S.A.C. | AV. PACHACUTEC NRO. 1986 INT. 15A URB. VILLA JARDIN /LIMA/LIMA/VILLA MARIA DEL TRIUNFO | INTERSECCION CALLE 6 CON CALLE MANUEL HEREDIA | 951709813 | 8:00 am - 12:00 pm | CARGA PALETIZADA |
| JIMENEZ DE LA ROSA HIRLANDO MANUEL | JR. MCAL CACERES NRO. 301 URB. VALDIVIEZO /LIMA/LIMA/ATE | ALT CDRA 15 AV NICOLAS AYLLON | 993854476 | 9:00 am - 6:00 pm | CARGA SUELTA |
| JUAN COMERCIO AUTOMOTRIZ E.I.R.L. | AV. ANGELICA GAMARRA NRO. 1854 URB. VILLA MERCEDES MZ. D LT. 5 /LIMA/LIMA/LOS OLIVOS | ALT PARADERO CAMINO | 972736442 | 8:00 am - 12:00 pm | CARGA SUELTA |
| JUAREZ GONZALES MARCIA MELINA | BQ. LOS PINOS MZ. A LOTE 3 URB LOS PINOS /HUANUCO/HUANUCO/AMARILIS | ALT CENTRO COMERCIAL EL POLO | 965381937 | 10:00 am - 12: am | CARGA SUELTA |
| JUAREZ OCHOA LUCIO | JR. SANTA ROSA NRO. 489 /ICA/CHINCHA/PUEBLO NUEVO | A DOS CDRAS PLAZUELA DE CHINCHA | 951070872 | 3:00 pm - 5:00 pm | CARGA SUELTA |
| K Y C MAQUINARIA DIESEL POWER S.A.C. | AV. NESTOR GAMBETA MZA. B-21 LOTE. 02 URB. CPV /CALLAO/CALLAO/CALLAO | ALT GRIFO PECSA | 980441951 | 9:00 am - 5:00 pm | CARGA PALETIZADA |
| KBR INGENIEROS S A | PJ. MATERIALES NRO. 620 URB. INDUSTRIAL WIESE /LIMA/LIMA/LIMA | ALT.FCA.INDECO | 939119200 | 9:00 am - 12:00 am | CARGA PALETIZADA |
| KDR HOLDING E.I.R.L. | AV. NESTOR GAMBETTA 6429 /LIMA/CALLAO/CALLAO | PORTON NEGRO CON AMARILLO | 957119499 | 9:00 am - 6:00 pm | CARGA SUELTA |
| KFS OLEOCENTRO ROA SOCIEDAD ANONIMA CERRADA | AV. CIRCUNVALACION MZA. C LOTE. 1 A.H. CONSUELO G. DE VELASCO /PIURA/PIURA/VEINTISEIS DE OCTUBRE | COSTADO DE NERUSA | 941635428 | 3:00 pm - 5:00 pm | CARGA SUELTA |
| KILOMETRO CERO GROUP E.I.R.L. | MLC.MALECON NORTE NRO. 102 /ANCASH/HUARAZ/INDEPENDENCIA | A DOS CDRAS GRIFO PECSA | 930928567 | 9:00 am - 6:00 pm | CARGA SUELTA |
| KIMBERLY-CLARK PERU S.R.L. | AV. NICOLAS AYLLON NRO. 8400 URB. SANTA CLARA /LIMA/LIMA/ATE | AL. PARADERO LOS MOLINOS | 957186155 | 3:00 pm - 5:00 pm | CARGA SUELTA |
| KOMATSU-MITSUI MAQUINARIAS PERU S.A. | AV. ARGENTINA NRO. 4453 /CALLAO/CALLAO/CALLAO | CRUCE CON AV. FAUCETT | 992619433 | 10:00 am - 12: am | CARGA PALETIZADA |
| KOREA AUTOPART'S DEL PERU S.A.C. | CAL.PUENTE ARNAO NRO. 408 /AREQUIPA/AREQUIPA/MIRAFLORES | ALT CENTRO COOP. INTI RAYMI | 997636253 | 3:00 pm - 5:00 pm | CARGA PALETIZADA |
| KUNTURFLY SERVICE S.A.C. | CAL.LOMA DE LOS SUSPIROS NRO. 306 DPTO. 402 URB. PROLONGACION BENAVIDES /LIMA/LIMA/LIMA | A ESPALDA DE LA MUNICIPALIDAD DE SANTIAGO DE SURCO | 964855778 | 3:00 pm - 5:00 pm | CARGA PALETIZADA |
| LA CASA DEL AGRICULTOR LB E.I.R.L. | MZA. F LOTE. 06 URB. PERU /ANCASH/CASMA/CASMA | A ESPALDAS DEL MERCADO MODELO | 953354368 | 3:00 pm - 5:00 pm | CARGA SUELTA |
| LA RECTIFICADORA SRL. | AV. FERNANDO LEON DE VIVERO NRO. 441 /ICA/ICA/ICA | EN LA RECTA DE COMERCIAL A & G | 955849678 | 8:00 am - 12:00 pm | CARGA SUELTA |
| LABORATORIO DIESEL SENATINOS S A | JR. RIO CHINCHA NRO. 189 /LIMA/LIMA/SAN LUIS | ALT. CDR. 17 AV. N.ARRIOLA | 940577541 | 9:00 am - 12:00 am | CARGA PALETIZADA |
| LAGOS HUAMANI NIDIA YANET | AV. LOS CHANCAS DE ANDAHUAYLAS N°140 COOP. ANDAHUAYLAS /LIMA/LIMA/SANTA ANITA | LOCAL VERDE PORTON NEGRO | 974053344 | 9:00 am - 6:00 pm | CARGA SUELTA |
| LAM MOTORS S.A.C. | MZA. A LOTE. 2-A URB. SAN PEDRO DE GARAGAY /LIMA/LIMA/SAN MARTIN DE PORRES | PORTON NEGRO | 953022140 | 8:00 am - 12:00 pm | CARGA PALETIZADA |
| LANDEO NAVARRO JOHNNY EDGAR | CAL. DOMINGO ELIAS NRO. 873 /LIMA/LIMA/SURQUILLO | ALT GRIFO CHINITOS | 992937584 | 9:00 am - 6:00 pm | CARGA SUELTA |
| LANEY SOCIEDAD COMERCIAL DE RESPONSABILIDAD LTDA. | CAR.VIA EVITAMIENTO KM. 1 MZA. 10 LOTE. 9 URB. SEMI RURAL PACHACUTEC ZONA-H /AREQUIPA/AREQUIPA/CERRO COLORADO | AL FRENTE DE LA EMPRESA PLASTISUR | 928429561 | 8:00 am - 11:00 am | CARGA SUELTA |
| LAREDO ROJAS DAVID FRANCISCO | AV. NICOLAS DE PIEROLA N° 1739 URB. HOGAR POLICIAL /LIMA/LIMA/VILLA MARIA DEL TRIUNFO | A 5 CDRAS COMISARIA | 964652484 | 8:00 am - 11:00 am | CARGA SUELTA |

| | | | | | |
|--|---|---|-----------|--------------------|------------------|
| LAUREANO ALARCON JESUS ELISEO | AV. ROSA LOZANO NRO. MZC1 INT. LT04 URB. SAN IGNACIO DE LOYOLA /LIMA/LIMA/SANTIAGO DE SURCO | ALT.PUENTE DE AV.BENAVIDES | 973575576 | 9:00 am - 6:00 pm | CARGA SUELTA |
| LAVACRO DISTRIBUIDORA SAC | CAL. LOS CLAVELES NRO. 300 INT. A URB. JARDIN /LIMA/LIMA/VILLA MARIA DEL TRIUNFO | POREL HOSPITAL MARIA AUXILIADORA 4 CDRA | 972206309 | 9:00 am - 5:00 pm | CARGA SUELTA |
| LAYMITO ALIAGA ERLIS OSWALDO | AV. LAS TORRES MZA. A LOTE. 23 /LIMA/LIMA/LURIGANCHO | PARADERO PARAISO | 991917800 | 8:00 am - 11:00 am | CARGA SUELTA |
| LAZO LA TORRE JORGE EDUARDO | CAL. DANIEL HOYLE NRO.126 URB. EL MOLINO /LA LIBERTAD/TRUJILLO/TRUJILLO | ALT GRIFO PETROPERU | 957931704 | 8:00 am - 11:00 am | CARGA SUELTA |
| LEON DE DIAZ GERTIE | AV. MARISCAL CASTILLA NRO 427 /TUMBES/TUMBES/TUMBES | ALT GRIFO REPSOL | 946987726 | 9:00 am - 6:00 pm | CARGA SUELTA |
| LEON HUERTA BLAS FELIX | AV. ALFREDO MENDIOLA 6406 ASOC FAMILIA UNIDAS /LIMA/LIMA/SAN MARTIN DE PORRES | ALT PARADERO GRAU | 933962366 | 3:00 pm - 5:00 pm | CARGA SUELTA |
| LFC DISTRIBUIDORES GENERALES S.A.C. | JR. MARMOL MZA. G LOTE. 1 URB. LAS FLORES 78 /LIMA/LIMA/SAN JUAN DE LURIGANCHO | ALT PARADERO LAS FLORES PLAZA VEA | 994156710 | 3:00 pm - 5:00 pm | CARGA PALETIZADA |
| LIFT PARTS & SERVICE S.A.C. | AV. BOCANEGRA MZA. G LOTE. 40 URB. LOS JAZMINES /CALLAO/CALLAO/CALLAO | ENTRE AV. PACASMAYO Y BOCANEGRA | 989609019 | 9:00 am - 5:00 pm | CARGA PALETIZADA |
| LIVIA RODRIGUEZ JUVENCIO | AV. TUPAC AMARU NRO. 4049 URB. SAN AGUSTIN /LIMA/LIMA/COMAS | ALT. ESTACION METROPOLITANO | 957019100 | 3:00 pm - 5:00 pm | CARGA SUELTA |
| LLACUA ZARATE ESTELA HAYDEE | AV. PACASMAYO MZA. C LOTE. 18 URB. LOS ROBLES /LIMA/LIMA/SAN MARTIN DE PORRES | A MEDIA CUADRA DE LA POLLERIA PIO PIO | 954181057 | 9:00 am - 6:00 pm | CARGA SUELTA |
| LLALLAHUI HUAYTALLA ENMA MARIA | MZA. A LOTE. 46 OTR. PARQUE INDUSTRIAL LAS PALMERAS /LIMA/LIMA/PACHACAMAC | KM 11.1 CARRETERA CIENEGUILLA | 958664286 | 10:00 am - 12: am | CARGA SUELTA |
| LLANCARI MACHUCA PEDRO WILFREDO | M BAQUERO NRO. 206 /LIMA/LIMA/LIMA | A 1 CDRA PLAZA 2 DE MAYO | 989801729 | 3:00 pm - 5:00 pm | CARGA SUELTA |
| LLANTAS S & O HUAYCHAU S.A.C. | AV. JOSE CARLOS MAREATEGUI 2654 ALT. POSTA MEDICA /LIMA/LIMA/VILLA MARIA DEL TRIUNFO | FRENTE LUBRICENTRO VALDEZ | 956801386 | 10:00 am - 12: am | CARGA PALETIZADA |
| LLANTAS Y REPUESTOS LEOVAL S.A.C. | MZ. P LT. 13 URB. CIUDAD DEL CHOFER /LAMBAYEQUE/CHICLAYO/CHICLAYO | ALT PLAZUELA MANCO CAPAC | 951358988 | 3:00 pm - 5:00 pm | CARGA PALETIZADA |
| LLIUYA GUTIERREZ MANUEL JORGE | CAR. ANTIGUA PANAMERICANA SUR KM 40 MZ 9 LOTE 2D /LIMA/LIMA/LURIN | A.H. NUEVO LURIN 2DA ETAPA | 975231803 | 9:00 am - 6:00 pm | CARGA SUELTA |
| LNG SERVICIOS GENERALES E.I.R.L. | LAS AMERICAS NRO. 575 LA LIBERTAD /LIMA/LIMA/COMAS | KM11 POR LA OR DE COMAS | 948388910 | 3:00 pm - 5:00 pm | CARGA SUELTA |
| LOGISTICA DE LUBRICANTES S.C.R. LTDA. | JR. FRANCISCO BOLOGNESI NRO.238 MZA.180 LT.13 PARCELA B /LIMA/LIMA/VILLA MARIA DEL TRIUNFO | PORTON NEGRO | 982331234 | 10:00 am - 12: am | CARGA SUELTA |
| LOPEZ AGUIRRE DE RAMOS DELIA ROSANA | AV. NARANJAL MZ.B2 LOTE 7 URB. EL MIRADOR II ETAPA/LIMA/LIMA/SAN MARTIN DE PORRES | INTERS. OVALO NARANJAL CON CANTA CALLAO | 940119033 | 9:00 am - 6:00 pm | CARGA SUELTA |
| LOYOLA AYALA NIVER SALUSTIO | P.J. 09 DE OCTUBRE JR. EL PORVENIR MZ. O LT. 20 /HUANUCO/LEONCIO PRADO/RUPA-RUPA | AL COSTADO DE TORNIO HUANCA-ELECTROCENTRO | 949107941 | 3:00 pm - 5:00 pm | CARGA SUELTA |
| LUBE IMPORT S.A.C. | CAL. DANIEL HOYLE NRO.126 URB. EL MOLINO /LA LIBERTAD/TRUJILLO/TRUJILLO | ALT GRIFO PRIMAX | 963302173 | 9:00 am - 5:00 pm | CARGA PALETIZADA |
| LUBRI SEGURIDAD INDUSTRIAL S.R.L. | JR. ANDAHUAYLAS MZA. C LOTE. 12 P.J. STA.ROSA /LIMA/CALLAO/CALLAO | ESPALDA DE MINKA | 965012167 | 8:00 am - 12:00 pm | CARGA SUELTA |
| LUBRICACIONES Y SERVICIOS EL ANDAHUAYLINO E.I.R.L. | JR. COLONIAL NRO. 251 /CAJAMARCA/CAJAMARCA/CAJAMARCA | ALTURA DE CDR.16 AV. LA PAZ | 947770471 | 8:00 am - 12:00 pm | CARGA SUELTA |

| | | | | | |
|--|---|--|-----------|--------------------|------------------|
| LUBRICANT ALBERTH S.A.C. | AV. JAIME BAUSATE Y MEZA NRO. 914 /LIMA/LIMA/LA VICTORIA | CRUCE CON AV MEXICO | 962299541 | 9:00 am - 6:00 pm | CARGA PALETIZADA |
| LUBRICANTES ACUARIO E I R LTDA | AV. TUPAC AMARU NRO. 075 COO. VIV. SANTA LIGIA /LIMA/LIMA/COMAS | PORTON AZUL | 972724885 | 2:00 pm - 4:00 pm | CARGA SUELTA |
| LUBRICANTES AGUILAR E.I.R.L. | AV. CARLOS ISAGUIRRE MZA. A LOTE. 15 (COSTADO DE GRIFO PECSA) /LIMA/LIMA/SAN MARTIN DE PORRES | PORTON NEGRO CON BLANCO | 997602440 | 10:00 am - 12: am | CARGA SUELTA |
| LUBRICANTES ALANIA S.A.C. | AV. AVIACION NRO. 1591 BLOCK A /LIMA/LIMA/LA VICTORIA | OVALO ARRIOLA | 942130924 | 9:00 am - 6:00 pm | CARGA PALETIZADA |
| LUBRICANTES EL REY EIRL | AV. FERNANDO BELAUDE NRO. 1085 P.J. SANTA ROSA/LAMBAYEQUE/CHICLAYO/CHICLAYO | A DOS CDRAS DE CHICLAYOS BUS SAC | 977568555 | 8:00 am - 12:00 pm | CARGA SUELTA |
| LUBRICANTES GENERALES S A | AV. MARISCAL LA MAR NRO. 1318 DPTO. 406 RES. SANTA CRUZ /LIMA/LIMA/MIRAFLORES | ALT AV DEL EJERCITO | 999625036 | 9:00 am - 12:00 am | CARGA PALETIZADA |
| LUBRICANTES J.C. S.R.L. | AV. REP DE PANAMA NRO. 287 INT. 297 /LIMA/LIMA/BARRANCO | CDRA 3 DE AV EJERCITO | 938946892 | 8:00 am - 12:00 pm | CARGA SUELTA |
| LUBRICANTES JAF JUNIOR S.A.C. | AV. UNIVERSITARIA MZA. G LOTE. 5 INT. 2 (TDA 2) /LIMA/LIMA/COMAS | ALT GRIFO SOLUTION | 949835331 | 9:00 am - 6:00 pm | CARGA PALETIZADA |
| LUBRICANTES MATHIAS S.A.C. | AV. CHUQUITANTA MZA. N07A LOTE. UI8 ASC. HUERTOS DE SAN DIEGO (CONDominio LIDER)/LIMA/LIMA/SAN MARTIN DE PORRES | A DOS CDRAS ESTACION METROPOLITANO | 996331017 | 10:00 am - 12: am | CARGA PALETIZADA |
| LUBRICANTES NARCISO JA E.I.R.L. | JR. MARMOL NRO. 155 URB. LAS FLORES 78 /LIMA/LIMA/SAN JUAN DE LURIGANCHO | ALT PDERO 12 AV LOS PROCERES IDENPENDENC | 936733297 | 8:00 am - 12:00 pm | CARGA SUELTA |
| LUBRICANTES PETROLEROS DEL PERU SAC | AV. INDUSTRIAL Nº 3294 URB. HABILITACION INDUSTRIAL PANAMERICANA NORTE /LIMA/LIMA/INDEPENDENCIA | PORTON NEGRO | 950160236 | 9:00 am - 5:00 pm | CARGA SUELTA |
| LUBRICANTES PIEYRA E.I.R.L. | MZA. C LOTE. 2 URB. PANGARAVI BAJO /ICA/NAZCA/VISTA ALEGRE | FRENTE GRIFO VERSAC | 973633166 | 8:00 am - 11:00 am | CARGA SUELTA |
| LUBRICANTES REPUESTOS PEDRO E.I.R.L. | PARINACOCNAS NRO. 1682 /LIMA/LIMA/LA VICTORIA | FRENTE GRIFO REPSOL | 992278936 | 9:00 am - 6:00 pm | CARGA SUELTA |
| LUBRICANTES SANTO DOMINGO SOCIEDAD ANONIMA CERRADA | CAL. NUEVE MZA. P2 LOTE. 19 URB. STO DOMINGO SEXTA ETAPA /LIMA/LIMA/CARABAYLLO | A DOS CDRAS PLAZA SANTO DOMINGO | 952183250 | 9:00 am - 6:00 pm | CARGA SUELTA |
| LUBRICANTES ULTRAMAR SAC. | MZA. N LOTE. 10 P.J. MIRAMAR PARTE PRIMA /MOQUEGUA/ILO/ILO | 1CDRA. DEL COLEGIO SAN JUAN DE TADEO | 951675787 | 9:00 am - 5:00 pm | CARGA SUELTA |
| LUBRICANTES VIRGEN DEL CARMEN L & D S.R.L | LAS GAVIOTAS MZA. Z-1 LOTE. 21 URB. SANTA LEONOR /LIMA/LIMA/CHORRILLOS | AL FRENTE PANATANOS DE VILLA | 942447167 | 9:00 am - 6:00 pm | CARGA SUELTA |
| LUBRICANTES Y REPUESTOS AYPATE S.R.L | AV. A MZA. L2 LOTE. 25 URB. STO.DOMINGO /LIMA/LIMA/CARABAYLLO | AL FRENTE POLLERIA VILLA CHICKEN | 943395484 | 10:00 am - 12: am | CARGA SUELTA |
| LUBRICANTES Y REPUESTOS CENTENARIO E.I.R.L. | AV. CENTENARIO NRO. 196 /UCAYALI/CORONEL PORTILLO/CALLERIA | A DOS CDRAS GRIFO PECSA | 927497176 | 8:00 am - 11:00 am | CARGA SUELTA |
| LUBRICANTES Y REPUESTOS ISMAEL S.A.C. | AV. NICOLAS DUEÑAS NRO. 325 /LIMA/LIMA/LIMA | FRENTE GRIFO PECSA | 952745688 | 3:00 pm - 5:00 pm | CARGA PALETIZADA |
| LUBRICANTES Y SERVICIOS ALEX S.R.L. | MZA. D LOTE. 1 A.H. INDOAMERICA /LAMBAYEQUE/LAMBAYEQUE/LAMBAYEQUE | COSTADO FABRICA DE DULCES BRUNING | 943965354 | 8:00 am - 11:00 am | CARGA SUELTA |
| LUBRICANTES Y SERVICIOS C E R E.I.R.L. | MZA. F LOTE. 11 URB. BUENOS AIRES Z.INDUSTRIAL /ANCASH/SANTA/NUOVO CHIMBOTE | FRENTE AL OVALO LAS AMERICAS | 992024192 | 9:00 am - 6:00 pm | CARGA SUELTA |

| | | | | | |
|---|--|--|-----------|--------------------|------------------|
| LUBRICANTES Y SERVICIOS CORDOVA EIRL | AV. PACHACUTEC MZA. G LOTE. 8 CERCADO ANEXO 22 JICAMAR /LIMA/HUAROCHIRI/SAN ANTONIO | PASAR PORTON 2 CDRAS FRENTE EDELNOR | 952438209 | 8:00 am - 12:00 pm | CARGA SUELTA |
| LUBRICANTES Y SERVICIOS HUERTA S.A.C. | JR. LORENZO DE ENCALADA NRO. 187 URB. EL MANZANO /LIMA/LIMA/RIMAC | A DOS CDRAS ALAMEDA 2 DE MAYO | 959105542 | 3:00 pm - 5:00 pm | CARGA PALETIZADA |
| LUBRICANTES Y SERVICIOS PIERO S.A.C. | AV. RIVA AGUERO NRO. 1207 /LIMA/LIMA/EL AGUSTINO | ALT PUENTE NUEVO | 935180148 | 9:00 am - 6:00 pm | CARGA PALETIZADA |
| LUBRICANTES Y SOLUCIONES SOCIEDAD ANONIMA CERRADA | AV. JUAN PABLO II 294 /CALLAO/CALLAO/BELLAVISTA | AL LADO DE LA UNIVERSIDAD CALLAO | 932162379 | 9:00 am - 6:00 pm | CARGA SUELTA |
| LUBRICANTES, PROYECTOS E INGENIERIA S.A.C. | AV. COLONIAL 299 /LIMA/LIMA/LIMA | A DOS CDRAS CENTRO COMERCIAL CALLAO | 937817045 | 9:00 am - 5:00 pm | CARGA PALETIZADA |
| LUBRICAR FLORES S.A.C. | MZA. B LOTE. 1 PROVIV BACILIO LOPEZ SILV /CALLAO/CALLAO/CALLAO | AL FRENTE GRIFO GAS SAC | 946065644 | 9:00 am - 6:00 pm | CARGA PALETIZADA |
| LUBRICARS SANCHEZ E.I.R.L. | JR. ALFONSO UGARTE 286 /CAJAMARCA/CAJAMARCA/CAJAMARCA | ESPALDAS CEMENTERIO | 929281587 | 8:00 am - 12:00 pm | CARGA SUELTA |
| LUBRICENT SHIROMA REPUEST Y AUTOPART SRL | AV. REPUBLICA DE PANAMA NRO. 5044 /LIMA/LIMA/SURQUILLO | PORTON NEGRO | 971677609 | 10:00 am - 12: am | CARGA SUELTA |
| LUBRICENTRO & REPUESTOS VIME SAC | SECTOR 1 MZA. I LOTE. 24 GRU. 22A /LIMA/LIMA/VILLA EL SALVADOR | CRUCE DE AV 1RO DE MAYO Y AV PASTOR SEVI | 983428635 | 9:00 am - 5:00 pm | CARGA SUELTA |
| LUBRICENTRO ALF E.I.R.L. | AV. INDUSTRIAL MZA. 50 LOTE. 4A A.H. FRANCISCO BOLOGNESI /TACNA/TACNA/TACNA | MAS ARRIBA DE POLVOS ROSADOS | 960939826 | 8:00 am - 11:00 am | CARGA SUELTA |
| LUBRICENTRO BALBOA S.A.C. | AV. LOS QUECHUAS NRO. 1491 URB. LOS PQUES.DE MONTERRICO /LIMA/LIMA/ATE | CANCHA SINTECTICA SALAMANCA | 976352884 | 9:00 am - 6:00 pm | CARGA PALETIZADA |
| LUBRICENTRO BARRIO MAGISTRAL S.A.C. | AV. BAUZATE Y MEZA NRO. 953 /LIMA/LIMA/LA VICTORIA | PORTON NEGRO | 967694857 | 9:00 am - 5:00 pm | CARGA PALETIZADA |
| LUBRICENTRO CAR VEL S.A.C. | AV. LA PAZ NRO. 2904/LIMA/LIMA/SAN MIGUEL | A 3CDRAD DEPOSITO VEHICULOS LA PERLA | 947466186 | 9:00 am - 5:00 pm | CARGA PALETIZADA |
| LUBRICENTRO CHOCHÉ EIRL | AV. LA PAZ NRO. 2700 /LIMA/LIMA/SAN MIGUEL | A DOS CDRAS PLAZA SAN MIGUEL | 994620060 | 9:00 am - 6:00 pm | CARGA SUELTA |
| LUBRICENTRO CHOQUE E.I.R.L. | AV. P. DE LA INDEPENDENCIA NRO. 1737 /LIMA/LIMA/SAN JUAN DE LURIGANCHO | PARADERO METRO | 982081123 | 8:00 am - 11:00 am | CARGA SUELTA |
| LUBRICENTRO EDY E.I.R.L. | AV. ENRIQUE MEIGGS NRO. 890 /ANCASH/SANTA/CHIMBOTE | ALTURA JR. ICA | 967953143 | 10:00 am - 12: am | CARGA SUELTA |
| LUBRICENTRO EL PELAO S.R.L. | MZA. I LOTE. 01 ASO.VIV VALLE CHILLON /LIMA/LIMA/PUENTE PIEDRA | AL FRENTE GRIFO PRIMAX | 977469649 | 8:00 am - 12:00 pm | CARGA SUELTA |
| LUBRICENTRO ESERGAMI MIRAFLORES SOCIEDAD | CAR.PANAMERICANA SUR KM. 1 URB. MIRAFLORES /PIURA/PIURA/CASTILLA | ALT. TERMINAL TERRESTRE | 970315784 | 9:00 am - 6:00 pm | CARGA SUELTA |
| LUBRICENTRO FLORES S.A.C. | AV. GUARDIA CIVIL MZA. M LOTE. 4B URB. LA CAMPIÑA /LIMA/LIMA/CHORRILLOS | AL FRENTE RADIO KARIBEÑA | 932953372 | 3:00 pm - 5:00 pm | CARGA PALETIZADA |
| LUBRICENTRO G&D S.A.C. | MZA. V LOTE. 14 SIMON BOLIVAR /LIMA/LIMA/VILLA MARIA DEL TRIUNFO | PORTON NEGRO | 997807174 | 3:00 pm - 5:00 pm | CARGA PALETIZADA |
| LUBRICENTRO GALLARDAY S.A.C. | AV. NICOLAS DE PIEROLA NRO. 1000 P.J. PRIMER P.J. /LIMA/LIMA/VILLA MARIA DEL TRIUNFO | PRIMER HOGAR POLICIAL | 956070892 | 9:00 am - 5:00 pm | CARGA PALETIZADA |
| LUBRICENTRO JANET E.I.R.L. | AV. NACIONES UNIDAS NRO. 1695 /LIMA/LIMA/LIMA | ESQUINA CON SULLANA 2096 | 952187206 | 8:00 am - 11:00 am | CARGA SUELTA |
| LUBRICENTRO KHENGAL E.I.R.L. | AV. BUENOS AIRES NRO. 399 A.H. 09 DE OCTUBRE /PIURA/SULLANA/SULLANA | CERCA A BASE DE SERENAZGO | 959154352 | 9:00 am - 6:00 pm | CARGA SUELTA |

| | | | | | |
|--|--|--|-----------|--------------------|------------------|
| LUBRICENTRO KYODAI S.R.L. | JR. GENERAL VALDEZ NRO. 621 /LIMA/LIMA/LA VICTORIA | PORTON AZUL | 982746889 | 10:00 am - 12: am | CARGA SUELTA |
| LUBRICENTRO MEDULAR 2 S.A.C. | MZA I LOTE 07 URB. LAS PRADERAS DE PARIACHI (2DA. ET. ALT. KM. 16.5 C. CENTR. FR. SEDAPAL /LIMA/LIMA/ATE | PUERTA DE POSTERIOR DE ACCESO A MERCADO CENTRA | 938632451 | 10:00 am - 12: am | CARGA PALETIZADA |
| LUBRICENTRO MI GERARDO S.R.L. | CAL. PROLONG. LEONCIO PRADO NRO. 418 CERCADO /LA LIBERTAD/PACASMAYO/PACASMAYO | FRENTE GRIFO REPSOL | 964866435 | 8:00 am - 11:00 am | CARGA SUELTA |
| LUBRICENTRO PADILLA E.I.R.L | CAL. CUARTA NRO. 149 A.H. TRAPECIO TERM.MARITIMO /CALLAO/CALLAO/CALLAO | ALT.CDRA.4 GUARDIA CHALACA URB.CHACARITA | 967442664 | 9:00 am - 6:00 pm | CARGA SUELTA |
| LUBRICENTRO SAN GREGORIO S.A.C. | MZA. A LOTE. 09 ASC. DE PROP. LOS LIRIOS DE GRAMADAL /LIMA/LIMA/PUENTE PIEDRA | KM 32.8 DE LA PANAMERICANA NORTE | 985514840 | 9:00 am - 5:00 pm | CARGA PALETIZADA |
| LUBRICENTRO SANTISIMA VIRGEN DE YAUCA E.I.R.L. | CAR.PANAMERICANA SUR NRO. 290 /ICA/CHINCHA/CHINCHA ALTA | COSTADO DE HOTEL IMPERIO | 951262556 | 9:00 am - 6:00 pm | CARGA SUELTA |
| LUBRICENTRO SEGUNDO E.I.R.L. | AV. UNIVERSITARIA NRO. 8925 URB. CIUDAD DE LIMA UPIS /LIMA/LIMA/COMAS | ALTURA ESTACION METROPOLITANO | 938400485 | 8:00 am - 12:00 pm | CARGA SUELTA |
| LUBRICENTRO Y AUTOPARTES DELTA E.I.R.L. | AV. UNIVERSITARIA NRO. 1510 URB. CAYHUAYNA /HUANUCO/HUANUCO/PILLCO MARCA | EN EL GRIFO DELTA | 964873853 | 8:00 am - 11:00 am | CARGA SUELTA |
| LUBRICENTROS GIAN CAR E.I.R.L. | CAL. LIMA NRO. 628 /LIMA/BARRANCA/BARRANCA | FTE AGENCIA ERICK EL ROJO | 934062028 | 9:00 am - 6:00 pm | CARGA SUELTA |
| LUBRILLANTAS PAJARITO SOCIEDAD ANONIMA CERRADA | CAR. CARRETERA MARGINAL NRO. SN AUCAYACU /HUANUCO/LEONCIO PRADO/JOSE CRESPO Y CASTILLO | ANT DE AUCAYAC PUENTE. COST DE LAVADERO | 991369692 | 10:00 am - 12: am | CARGA SUELTA |
| LUBRILLANTE EIRL | CAR. FERNANDO BELAUDE TERRY NRO. S/N /SAN MARTIN/MOYOBAMBA/MOYOBAMBA | FTE-A GRIFO ANTONY | 986640266 | 10:00 am - 12: am | CARGA SUELTA |
| LUBRIMAC S.A.C. | AV. PROCERES DE LA INDEPENDEN NRO. 4811 /LIMA/LIMA/SAN JUAN DE LURIGANCHO | PROCERES DE LA INDEPENDENCIA | 981674304 | 9:00 am - 6:00 pm | CARGA PALETIZADA |
| LUBRIMASTER JOSELITO S.A.C. | MANZANA Z LOTE 1 CALLE 8 URBANIZACION LOS INCAS /LIMA/LIMA/CHORRILLOS | FTE GRIFO ALFA | 987399394 | 10:00 am - 12: am | CARGA PALETIZADA |
| LUBRIMOTORES SHARON E.I.R.L. | AV. LOS ALIZOS MZA. A LOTE. 03 URB. BUENA VISTA II ETAPA /LIMA/CALLAO/CALLAO | FRENTE GRIFO CARMAX | 984933716 | 9:00 am - 6:00 pm | CARGA SUELTA |
| LUBRIMOTORS PERU G & D S.R.L. | JR. HUAYTARA Nº 441 , BARRIO LA LIBERTAD /AYACUCHO/HUAMANGA/AYACUCHO | PUENTE PISCO TAMBO VIA LIBERTADORES UNA CDRA. ABAJO POR LA PISTA NUEVA | 980979103 | 3:00 pm - 5:00 pm | CARGA SUELTA |
| LUBRINEGOCIOS CRISBEN SOCIEDAD ANONIMA CERRADA | LOS PORTALES MZA. A LOTE. 8 URB. FONAVI III /HUANUCO/HUANUCO/AMARILIS | A 100 MTS DEL GRIFO PASTOR | 951458743 | 9:00 am - 6:00 pm | CARGA SUELTA |
| LUBRIO SOLUTIONS E.I.R.L. | AV. DE LA CULTURA NRO. 2100 PROLONGACION AV. DE LA CULTURA /CUSCO/CUSCO/SAN SEBASTIAN | SEPTIMO PARADERO | 955147097 | 8:00 am - 12:00 pm | CARGA SUELTA |
| LUBRIFERTAS E.I.R.L. | CAL.FERREÑAFE NRO. 101D URB. SAN LORENZO /LAMBAYEQUE/CHICLAYO/JOSE LEONARDO ORTIZ | ALT GRIFO REPSOL | 995014244 | 10:00 am - 12: am | CARGA SUELTA |
| LUBRIRED EMPRESA INDIVIDUAL DE RESPONSABILIDA | AV. GRAU NRO. 949 /PIURA/PIURA/PIURA | A MEDIA CUADRA DE LA IGLESIA SANTISIMO | 958010005 | 10:00 am - 12: am | CARGA SUELTA |
| LUBRIREPUESTOS EL BUEN SAMARITANO EIRL | CAL. IMPERIO MZA. D LOTE. 8 P.J. ANTONIO RAYMONDI /LAMBAYEQUE/CHICLAYO/LA VICTORIA | ESQUINA CA. RAUL JIMENEZ | 931253733 | 8:00 am - 11:00 am | CARGA SUELTA |
| LUBRISENG E.I.R.L | AV. B NRO. 80 INT. 01 C.H. TALARA /PIURA/TALARA/PARIÑAS | COSTADO OTO GRILL | 998948628 | 8:00 am - 12:00 pm | CARGA SUELTA |

| | | | | | |
|--|---|--|-----------|--------------------|------------------|
| LUBRISERVICIOS Y MANTENIMIENTO EL ENCAÑADINO EIRL | JR. CUZCO NRO. 322 /CAJAMARCA/CAJAMARCA/CAJAMARCA | POR LA AV.HEROES DEL CENEPA | 991452680 | 9:00 am - 6:00 pm | CARGA SUELTA |
| LUBRISOL E.I.R.L. | CAL.TOMAS KATARI MZA. E2 LOTE. 7 A.H. TUPAC AMARU /CUSCO/CUSCO/SAN SEBASTIAN | DTRAS POSTA SALUD C2P AMARI REJAS VERD | 980946031 | 10:00 am - 12: am | CARGA SUELTA |
| LUBRISUR DISTRIBUCIONES SOCIEDAD COMERCIAL DE RES | MZA. 22 LOTE. 7 URB. PACHACUTEC ZONA G/AREQUIPA/AREQUIPA/CERRO COLORADO | ALT ENTRADA CERRO COLORADO | 928237567 | 9:00 am - 6:00 pm | CARGA SUELTA |
| LUBRIWASH OIL SERVICE S.A.C. LUSERV S.A.C. | MZA. A-3 LOTE. 17 ASC. LOS PORTALES DE SANTA ANITA /LIMA/LIMA/SANTA ANITA | A DOS CDRA PARADERO SANTA ANITA | 992530987 | 9:00 am - 5:00 pm | CARGA PALETIZADA |
| LUNA CAR E.I.R.L. | MZA. 37 LOTE. 9 A.H. NUEVO ILO /MOQUEGUA/ILO/ILO | A MEDIA CDRA DE LA PAMPA | 997567111 | 8:00 am - 11:00 am | CARGA SUELTA |
| LUNA VIDAL CESAR | JR. FREDY ALIAGA NRO. 1312 /SAN MARTIN/TOCACHE/TOCACHE | A 50 MT DEL CONTROL SUNAT | 998544131 | 9:00 am - 6:00 pm | CARGA SUELTA |
| M&J MARANATHA S.A.C. | JR. LOS RUBIES NRO. 457 URB. SANTA INES /LA LIBERTAD/TRUJILLO/TRUJILLO | ESPALDA AV. MANSICHE A 1/2 CDRA HOSTER | 980116208 | 10:00 am - 12: am | CARGA PALETIZADA |
| MACAVILCA MINAYA BEATRIZ ELENA | AV. JOSE GALVEZ NRO. 1379 /CALLAO/CALLAO/BELLAVISTA | ALT.OVALO SALOMON | 939212730 | 9:00 am - 6:00 pm | CARGA SUELTA |
| MACOR AUTOMOTRIZ E.I.R.L. | AV. INDUSTRIAL NRO. 225 INT. 5 /TACNA/TACNA/TACNA | ESQUINA CON PATRICIO MELENDEZ | 974424470 | 8:00 am - 11:00 am | CARGA SUELTA |
| MACURI SINCHE JUAN EDMER | AV. MANUEL A PINTO NRO. 446 /JUNIN/CHANCHAMAYO/CHANCHAMAYO | COSTADO EMPRESA VOLVO | 989229735 | 9:00 am - 6:00 pm | CARGA SUELTA |
| MADESEL E.I.R.L. | JR. 7 DE JUNIO NRO. 831 /UCAYALI/CORONEL PORTILLO/CALLERIA | COSTADO DE LA CASA LA BICILETA | 952175387 | 8:00 am - 11:00 am | CARGA SUELTA |
| MALAGA MAMANI JANET | JIRON RUFINO MACEDO MZ H LOTE 11 /LIMA/LIMA/INDEPENDENCIA | ALTURA PARADERO LA FARMACIA RECTA DEL GRIFO PRIMAX | 982911245 | 9:00 am - 6:00 pm | CARGA SUELTA |
| MALCA UGAZ ALEX RONALD | AV. ALMIRANTE GRAU NRO. C-2 /SAN MARTIN/MOYOBAMBA/MOYOBAMBA | LUBRICENTRO MALCA | 990336025 | 3:00 pm - 5:00 pm | CARGA SUELTA |
| MALLMA CHAVEZ ALEXIS HUGO | MZ Q2 LOTE 05 AVENIDA CANTORAL A.H. SAUL CANTORAL HUAMANI /LIMA/LIMA/SAN JUAN DE LURIGANCHO | FTE GRIFO BETA | 958619965 | 9:00 am - 6:00 pm | CARGA SUELTA |
| MALPARTIDA RIVERA ROMINA DANAE | BL. LOS PINOS MZA. A LOTE. 10 URB. LOS PINOS /HUANUCO/HUANUCO/AMARILIS | FRENTE AL GRIFO MARTEL | 964422926 | 3:00 pm - 5:00 pm | CARGA SUELTA |
| MAMANI LUCANA TADEO | AV. CANTA CALLAO MZA. 126 LOTE. 11 A.H. ENRIQUE MILLA /LIMA/LIMA/LOS OLIVOS | PORTON NEGRO | 942804944 | 10:00 am - 12: am | CARGA SUELTA |
| MAMANI VELASQUEZ CASILDA CLEOFE | AV. ARGENTINA K-21 APTASA, PARQUE INDUSTRIAL /AREQUIPA/AREQUIPA/CERRO COLORADO | ENTRADA CERRO COLORADO | 965288017 | 9:00 am - 6:00 pm | CARGA SUELTA |
| MANGUERAS Y CONEXIONES HIDRAULICAS QUIÑONEZ E.I.R.L. | JR. UNION MZA. A LOTE. 14 A.H. 10 DE MAYO /UCAYALI/CORONEL PORTILLO/CALLERIA | POR SALVADOR ALLENDE CON UNION | 928851059 | 3:00 pm - 5:00 pm | CARGA SUELTA |
| MANUEL OLANO SOCIEDAD ANONIMA CERRADA | CAL. MESONES MURO NRO. 230 /CAJAMARCA/JAEN/JAEN | ALT GRIFO ROJAS | 965968281 | 8:00 am - 11:00 am | CARGA SUELTA |
| MAQUILUBE E.I.R.L. | AV. DE LA ROSA TORO NRO. 367 URB. LA VIÑA /LIMA/LIMA/SAN LUIS | ENTRE ARRIOLA Y ROSA TORO | 995548513 | 9:00 am - 6:00 pm | CARGA SUELTA |
| MARCAS BASILIO SONIA BERTA | CAR. CIENEGUILLA MZA. C LOTE. 08 A.P.C.C. LA UNION ZONA 5 /LIMA/LIMA/PACHACAMAC | EN EL QUEBRADA DE MANCHAY | 940573127 | 8:00 am - 12:00 pm | CARGA SUELTA |
| MARCO PERUANA S A | AV. SAENZ PENA NRO. 1439 /CALLAO/CALLAO/CALLAO | PORTON NEGRO | 969682975 | 9:00 am - 12:00 am | CARGA PALETIZADA |

| | | | | | |
|--------------------------------------|---|---|-----------|--------------------|------------------|
| MARTINEZ GARAYAR ORFELINA NORA | CALLE 25 NRO 195 URB. CORPAC /LIMA/LIMA/SAN ISIDRO | A DOS CDRAS PARQUE POLICIAL | 970327875 | 8:00 am - 11:00 am | CARGA SUELTA |
| MARTINEZ PABLO LUIS | MZ G LOTE 12 A.H.VICTOR RAUL HAYA DE LA TORRE /LIMA/LIMA/SAN JUAN DE MIRAFLORES | PORTON NEGRO | 970427541 | 9:00 am - 6:00 pm | CARGA SUELTA |
| MATIAS NOREÑA ANA MARIA | URB.SANTA ELENA MZ A LOTE 2 /HUANUCO/HUANUCO/AMARILIS | FRENTE CAMAL | 993199639 | 10:00 am - 12: am | CARGA SUELTA |
| MATOS SEBASTIAN DALINDA | AV. CENTRAL MZA. N LOTE 02 COO LAS MAGANOLIAS /LIMA/LIMA/SAN JUAN DE LURIGANCHO | A DOS CDRAS COMISARIA HUASCAR | 998013214 | 10:00 am - 12: am | CARGA SUELTA |
| MAURICIO CASANA CLAUDINA YOVANA | AV. UNIVERSITARIA NORTE NRO. 6351 URB. SANTA LUZMILA /LIMA/LIMA/COMAS | PARADERO 22 DE AGOSTO | 961369487 | 9:00 am - 6:00 pm | CARGA SUELTA |
| MAYORGA SAYHUA CESAR EULOGIO | CALLE SAN LUIS NRO. 210 /LIMA/LIMA/VILLA MARIA DEL TRIUNFO | ALT. CUADRA 2 DE AV. JOSE CARLOS MARIATEGUI | 979639110 | 8:00 am - 11:00 am | CARGA SUELTA |
| MC SERVICIOS LOGISTICOS S.R.L. | AV. ANDRES AVELINO CACERES LOTE. 23 INT. A-1 URB. PAGO DOLORES /AREQUIPA/AREQUIPA/JOSE LUIS BUSTAMANTE Y RIVERO | MEDIA CUADRA CEVICHERIA CALIMARES | 977307738 | 8:00 am - 11:00 am | CARGA SUELTA |
| MC SOPORTE Y SERVICIOS S.A.C. | CAL.SAN MARTIN MZA. H LOTE. 9 APV. LOS HUERTOS DE HUACHIPA /LIMA/LIMA/LURIGANCHO | ALT DE HYUNDAI DE AUTOPISTA RAMIRO PRIAL | 971810794 | 10:00 am - 12: am | CARGA PALETIZADA |
| MECATRUCKS E.I.R.L. | PARCELA 10 MZA. B-11 LOTE. 10 PARTE DEL FUNDO OQUENDO /CALLAO/CALLAO/VENTANILLA | ESPALDA DE GRIFO PECSA | 928372747 | 9:00 am - 6:00 pm | CARGA SUELTA |
| MEDALLA MEDINA JESUS JUAN | AV. HUANCARAY MZA. B-1 LOTE. 5 INT. 003C COO. VIV.SANTA AURELIA /LIMA/LIMA/SANTA ANITA | CRUCE DE AV.HUANCARAY Y HUAROCHIRI | 931042635 | 8:00 am - 11:00 am | CARGA SUELTA |
| MEDINA DE LA CRUZ PILAR | URB. LOS CLAVELES DE LURIN MZ. C LOTE. 10 /LIMA/LIMA/LURIN | FRENTE A MODASA | 952244097 | 10:00 am - 12: am | CARGA SUELTA |
| MEGA AUTOS S.A. | JR. DOMINGO MARTINEZ LUJAN NRO. 1255 URB. AEROPUERTO /LIMA/LIMA/SURQUILLO | ALTURA CDRA 3 TOMAS MARSANO | 956341794 | 9:00 am - 6:00 pm | CARGA PALETIZADA |
| MEGALLANTAS S.A.C. | AV. UNIVERSITARIA NORTE NRO. 8111 AS.VIV.VIRGEN DEL ROSARIO /LIMA/LIMA/COMAS | PORTON AZUL | 973711330 | 3:00 pm - 5:00 pm | CARGA PALETIZADA |
| MEJIA GALVEZ RUBEN | JIRON DIEGO VILLACORTA NRO 364 /CAJAMARCA/CHOTA/CHOTA | FRENTE A GRAS EL CONQUISTADOR | 970582439 | 9:00 am - 6:00 pm | CARGA SUELTA |
| MELGAREJO NOREÑA ROSARIO | AV. ESTEBAN PABLETICH NRO. 716 A.H. PAUCARBAMBA /HUANUCO/HUANUCO/AMARILIS | COSTADO DE LUBRICANTES RUSBEL | 975788665 | 10:00 am - 12: am | CARGA SUELTA |
| MENDOZA DIAZ MARTEL DEMETRIO | AV. LOS DOMINICOS MZA. A LOTE. 11 URB. PRADERAS DEL SOL /LIMA/LIMA/SAN MARTIN DE PORRES | ENTRE LA AV. STA ROSA Y AV. LOS DOMINICO | 944446812 | 8:00 am - 12:00 pm | CARGA SUELTA |
| MENDOZA MENDOZA ELITAR | PROLONGACION AV. PERU G 35 LT 1 AA.HH. SECTOR 5 BOCANEGRA /CALLAO/CALLAO/CALLAO | PORTON VERDE | 973043706 | 9:00 am - 6:00 pm | CARGA SUELTA |
| MENDOZA YEREN PATRICIA PAOLA | MZA. K LOTE. 04 UPIS KEIKO SOFIA /ICA/CHINCHA/PUEBLO NUEVO | PLAZA DE UPIS KEIKO SOFIA | 985865263 | 8:00 am - 11:00 am | CARGA SUELTA |
| METEORO SERVICIOS GENERALES E.I.R.L. | AV. INDUSTRIAL NRO. 1573 INT. D /TACNA/TACNA/TACNA | MEDIA CUADRA ARRIBA POLVOS ROSADOS | 956179707 | 9:00 am - 6:00 pm | CARGA SUELTA |
| MILAGRITOS OIL'S PARTS E.I.R.L. | AV. UNIVERSITARIA NORTE NRO. 6992 URB. SANTA LUZMILA II ETAPA /LIMA/LIMA/COMAS | ALT.CDRA.69 DE AV.UNIVERSITARIA | 963740274 | 3:00 pm - 5:00 pm | CARGA SUELTA |

| | | | | | |
|--|---|-----------------------------------|-----------|--------------------|------------------|
| MILLENIUM INGENIERIA Y CONSTRUCCION SA | CALLE BUCARE 125 /LIMA/LIMA/LA MOLINA | ALT PARADERO LA MOLINA | 994112862 | 3:00 pm - 5:00 pm | CARGA SUELTA |
| MINAYA BARRETO CARLOS PEDRO | AV. UNIVERSITARIA NORTE NRO. 9594 URB. SAN JUAN BAUTISTA /LIMA/LIMA/COMAS | PASANDO LA AV. LOS INCAS | 932736294 | 9:00 am - 6:00 pm | CARGA SUELTA |
| MINERA AURIFERA SUR AMAZONICO S.R.L. | CABECERA CAYCHIVE 2000 NRO. S/N COM. SANTA INES /MADRE DE DIOS/MANU/HUEPETUHE | A 4 KM DE HUEPETUHE | 956729515 | 9:00 am - 6:00 pm | CARGA SUELTA |
| MINERA JOSE MANUEL I | JR. AREQUIPA NRO. 135 URB. CERCADO /MADRE DE DIOS/TAMBOPATA/TAMBOPATA | PORTON NEGRO | 962004204 | 8:00 am - 11:00 am | CARGA SUELTA |
| MINERO KANI S.A.C. | CAL.STRAVINSKY NRO. 113 DPTO. 403/ICA/NAZCA/NAZCA | ALT ENTRADA NAZCA | 953294016 | 9:00 am - 5:00 pm | CARGA PALETIZADA |
| MIRANDA ANCCO MELANNY RUTH | BAYOVAR MZA. 23 LOTE. 16 A.H. BAYOVAR /LIMA/LIMA/SAN JUAN DE LURIGANCHO | FRENTE GRIFO REPSOL | 980618221 | 9:00 am - 6:00 pm | CARGA SUELTA |
| MISTR S.A. | AV. RAYMONDI NRO. 351 CONO ALUVIONICO OESTE /ANCASH/HUARAZ/HUARAZ | COSTADO DE ELEKTRA | 967440861 | 10:00 am - 12: am | CARGA PALETIZADA |
| MOI-SA AUTOMOTRIZ S.R.L. | PJ. ZELA NRO. 192 URB. MIRAMAR /LIMA/LIMA/SAN MIGUEL | ALT. CDRA. 12 DE AV. LA PAZ | 974776844 | 9:00 am - 6:00 pm | CARGA SUELTA |
| MOISES FLORES CIPRIANO DIONISIO | CAR. PANAM.SUR NRO. 232 P.J. SAN MIGUEL /ICA/PISCO/PISCO | A 10 MTRS PEAJE | 929341869 | 10:00 am - 12: am | CARGA SUELTA |
| MONTALVO ROSALES EVA MAGDALENA | AV. BAUZATE Y MEZA NRO. 906 /LIMA/LIMA/LA VICTORIA | PORTON NEGRO | 994432346 | 8:00 am - 11:00 am | CARGA SUELTA |
| MORALES CARBAJAL ARTURO | CAR. PANAMERICANA NORTE KM. 33 MZA. E LOTE. 7 /LIMA/LIMA/PUENTE PIEDRA | FRENTE AL CERRO GORDO, PREDIO 170 | 991621899 | 9:00 am - 6:00 pm | CARGA SUELTA |
| MORAN MIRANDA OSCAR RUBEN | AV. CIRCUNVALACION MZA. J LOTE. 18-A PARQUE INDUSTRIAL /TACNA/TACNA/TACNA | AL COSTADO GRIFO CAPLINA | 940288817 | 8:00 am - 11:00 am | CARGA SUELTA |
| MORE DURAND ROGER MIGUEL | AV TUPAC AMARU 3666 1 PIS PUEBLO JOVEN - EL PROGRESO 3ER SECTOR /LIMA/LIMA/CARABAYLLO | KM 22 AV. TUPAC AMARU | 993795494 | 10:00 am - 12: am | CARGA SUELTA |
| MORENO RUBIO EDWIN | AV. ESTEBAN PABLETICH 320 PAUCARBAMBA /HUANUCO/HUANUCO/AMARILIS | PARADERO 3 Y MEDIO | 942521187 | 3:00 pm - 5:00 pm | CARGA SUELTA |
| MORENO TINO NEYER | AV. SIMON BOLIVAR NRO 715 URB SANTA EULALIA /LIMA/HUAROCHIRI/SANTA EULALIA | ALTURA CRUCE SANTA EULALIA | 974596176 | 3:00 pm - 5:00 pm | CARGA SUELTA |
| MORI CELIZ RICARDO LORENZO | AV. LA MAR NRO. 701 /LIMA/LIMA/MIRAFLORES | ANTES OSCAR VALDEZ | 986782617 | 9:00 am - 6:00 pm | CARGA SUELTA |
| MOTORES DIESEL ANDINOS S.A.- MODASA | CAR. ANTIGUA PANAMERICANA SUR KM. 38.2 LOTE. 3 /LIMA/LIMA/LURIN | FND. LAS SALINAS | 957605751 | 3:00 pm - 5:00 pm | CARGA PALETIZADA |
| MOTORES DIESSEL ALVAREZ E.I.R.L. | AV. INDUSTRIAL NRO. 117 URB. APIMA /AREQUIPA/AREQUIPA/PAUCARPATA | PORTON NEGRO | 929042712 | 9:00 am - 6:00 pm | CARGA SUELTA |
| MOTORMAQ S.A.C. | CAL.EL MOLINO NRO. 172 INT. 301 URB. LA ENSENADA /LIMA/LIMA/LA MOLINA | ALT PARADERO 8 DE OCTUBRE | 961995731 | 8:00 am - 12:00 pm | CARGA PALETIZADA |
| MOTORS SHOW TARAPOTO S.A.C. | JR. JIMENEZ PIMENTEL NRO. 1245 /SAN MARTIN/SAN MARTIN/TARAPOTO | AL COSTADO DEL GRIFO LATINO | 993924985 | 9:00 am - 6:00 pm | CARGA PALETIZADA |
| MOVILCAR S R L | AV. AGUSTIN DE LA ROSA TORO 291A URB. SAN LUIS /LIMA/LIMA/SAN LUIS | 2 CDRAS. DE MERCADO DE FRUTAS | 992991600 | 10:00 am - 12: am | CARGA SUELTA |
| MQ HERMANOS SOCIEDAD ANONIMA CERRADA | KM. 32 MZA. . LOTE. 98A LOS GRAMADALES/LIMA/LIMA/PUENTE PIEDRA | ALT PTE ARICA | 956008094 | 9:00 am - 6:00 pm | CARGA SUELTA |

| | | | | | |
|--|--|--------------------------------------|-----------|--------------------|------------------|
| MULTIMARCA SHANTY S.A.C. | PRO.HUANUCO NRO. 2691 URB. TRES MARIAS /LIMA/LIMA/LA VICTORIA | A 3 CDRAS ESTACION GAMARRA | 992162905 | 8:00 am - 12:00 pm | CARGA PALETIZADA |
| MULTIREPUSTOS Y SERVICIOS V& R | AV. CAYETANO HEREDIA NRO. 217 INT. A URB. MIRAFLORES /PIURA/PIURA/CASTILLA | FRENTE AL CREMPT. REJAS DE ALUMINIO | 948622690 | 9:00 am - 6:00 pm | CARGA SUELTA |
| MULTISERGERAL S.A.C. | AV. TUPAC AMARU NRO. 4786 URB. VILLA COLLIQUE /LIMA/LIMA/COMAS | ENTRADA DE AÑO NUEVO | 964744760 | 2:00 pm - 4:00 pm | CARGA PALETIZADA |
| MULTISERV. AUTOMOTRIZ EL MISTER GIGANTE E.I.R.L. | VILLA EL PEDREGAL MZA. T LOTE 09 SEC. PQ INDUSTRIAL MAJES AMEIM /AREQUIPA/CAYLLOMA/MAJES | FRENTE GRIFO REPSOL | 966590285 | 8:00 am - 12:00 pm | CARGA SUELTA |
| MULTISERVICIOS A & M E.I.R.L. | AV. UNIVERSITARIA NORTE NRO. 6397 URB. SANTA LUZMILA /LIMA/LIMA/COMAS | PORTON NEGRO | 957455909 | 8:00 am - 11:00 am | CARGA SUELTA |
| MULTISERVICIOS AUTOMOTRIZ RAF S.A.C. | CAL.MANCO SEGUNDO NRO. 270 DPTO. 303 /LIMA/LIMA/SAN MIGUEL | A DOS CDRAS PLAZAN SAN MIGUEL | 969194727 | 2:00 pm - 4:00 pm | CARGA PALETIZADA |
| MULTISERVICIOS CEMAR S.A.C. | AV. PACHACUTEC MZA. O LOTE. 13 OTR. ASOCIACION DE POBLADORES EL CERCADO /LIMA/HUAROCHIRI/SAN ANTONIO | PASANDO ARCO JICAMARCA A DOS CUADRAS | 981600100 | 9:00 am - 6:00 pm | CARGA PALETIZADA |
| MULTISERVICIOS CHAELKO PERU E.I.R.L. | AV. VIA DE EVITAMIENTO MZA. A LOTE. 22A LOTIZ. LA RIVERA /CAJAMARCA/CAJAMARCA/CAJAMARCA | PJE. LA RIVERA A-22A | 973061863 | 10:00 am - 12: am | CARGA SUELTA |
| MULTISERVICIOS DANITZA .E.I.R.L. | PROG. GRAU NRO. 370 /ICA/ICA/PARCONA | PASANDO LA AVENIDA SIETE | 928830361 | 9:00 am - 6:00 pm | CARGA SUELTA |
| MULTISERVICIOS E INVERSIONES EL FEDE E.I.R.L. | MZA. B LOTE. 02 BQ COMPLEJO ARTESANAL /AYACUCHO/HUAMANGA/AYACUCHO | ANTES DEL TERMINAL | 944974155 | 3:00 pm - 5:00 pm | CARGA SUELTA |
| MULTISERVICIOS E INVERSIONES H & F E.I.R.L. | MZA. A LOTE. 34 APV. LOS ALGARROBOS /LIMA/LIMA/PUENTE PIEDRA | ALT KM 32.5 AV PANAMERICANA NORTE | 991660308 | 9:00 am - 6:00 pm | CARGA SUELTA |
| MULTISERVICIOS E INVERSIONES SARTORI S.A.C. | AV. CHINCHAYSUYO NRO. 268 URB. TAHUANTINSUYO /LIMA/LIMA/INDEPENDENCIA | A 2 CDRAS DE PARADERO ESTABLO | 972036720 | 3:00 pm - 5:00 pm | CARGA PALETIZADA |
| MULTISERVICIOS FANNDIE E.I. DE RESP. LTDA | JR. ICA NRO. 345 /MADRE DE DIOS/TAMBOPATA/TAMBOPATA | PORTON NEGRO | 941327763 | 3:00 pm - 5:00 pm | CARGA SUELTA |
| MULTISERVICIOS F-R-ARIAS E.I.R.L | AV. PERU NRO. 959 /APURIMAC/ANDAHUAYLAS/ANDAHUAYLAS | FRENT AL MINIST DE AGRICULTURA | 963174665 | 9:00 am - 6:00 pm | CARGA SUELTA |
| MULTISERVICIOS GUEVARA S.A.C. | AV. N.GAMBETTA KM. 13.5 LOTE. 1 FND. MARQUEZ /CALLAO/CALLAO/CALLAO | FTE.A PARADERO FARMACIA | 928116992 | 10:00 am - 12: am | CARGA PALETIZADA |
| MULTISERVICIOS IMAN E.I R.LTDA. | AV. NESTOR GAMBETA NRO. 6986 Z.I. CARRETERA A VENTANILLA /CALLAO/CALLAO/CALLAO | FRENTE A LA FABRICA AJINOMOTO | 930322510 | 8:00 am - 11:00 am | CARGA SUELTA |
| MULTISERVICIOS LA CHUTANA E.I.R.L. | AV. MARIANO MELGAR NRO. 201 BAR. CANTA /LIMA/HUAURA/HUALMAY | A UNA CDRA DEL MERCADO SANTA MARIA | 989678676 | 9:00 am - 6:00 pm | CARGA SUELTA |
| MULTISERVICIOS LA TUNA E.I.R.L | AV. SAN MARTIN DE PORRES NRO. 1911 BAR. SAN MARTIN DE PORRES /CAJAMARCA/CAJAMARCA/CAJAMARCA | ALT PARADERO BUS HORIZONTE | 930728541 | 8:00 am - 12:00 pm | CARGA SUELTA |
| MULTISERVICIOS MECANICOS PIMENTEL S.A.C. | AV. LOS ALAMOS NRO. 422 URB. PARCELA SEMI RUSTICA CANTO GRANDE /LIMA/LIMA/SAN JUAN DE LURIGANCHO | FRENTE A LA PAPELERA DEL PERU | 977493236 | 3:00 pm - 5:00 pm | CARGA PALETIZADA |
| MULTISERVICIOS PAUL ANDER E.I.R.L. | JR. HUARAZ NRO. 54 URB. HUERTA LA VIRREYNA /LIMA/LIMA/BREÑA | FRENTE GRIFO PECSA | 947520182 | 9:00 am - 6:00 pm | CARGA SUELTA |
| MULTISERVICIOS TECH SERVICES S.A.C. | CAR.PANAMERICANA NORTE NRO. 1505 /LIMA/HUAURA/SANTA MARIA | PORTON NEGRO | 958809532 | 10:00 am - 12: am | CARGA PALETIZADA |

| | | | | | |
|--|---|--|-----------|--------------------|------------------|
| MULTISERVICIOS Y LUBRICANT. IKER & MILENA E.I.R.L. | AV. CONFRATERNIDAD INTERNACIO NRO. 940 URB. BARRIO CHALLHUA /ANCASH/HUARAZ/HUARAZ | ANTES DEL PARADERO RECUAY-CATAC | 946062253 | 9:00 am - 6:00 pm | CARGA SUELTA |
| MULTISERVICIOS Y REPUESTOS ANTONIO S.A.C. | AV. PERU MZA. E14 LOTE. 15 A.H. BOCANEGRA ZONA 4 /CALLAO/CALLAO/CALLAO | PORTON NEGRO | 984956334 | 3:00 pm - 5:00 pm | CARGA PALETIZADA |
| MULTISERVICIOS ZEGARRA PILLIHUAMAN E.I.R.L. | MZA. G3 LOTE. 01 BAR. LA TOTORA /AYACUCHO/HUAMANGA/JESUS NAZARENO | A MEDIA CDRA DEL GRIFO CHALPON | 954761378 | 3:00 pm - 5:00 pm | CARGA SUELTA |
| MULTISERVIS VENEZUELA E.I.R.LTDA | AV. VENEZUELA NRO. 3433 C.P. SAN LORENZO /LAMBAYEQUE/CHICLAYO/JOSE LEONARDO ORTIZ | A DOS CDRAS PLAZA CENTRAL | 990324891 | 10:00 am - 12: am | CARGA SUELTA |
| MULTISERVIS YEFRY E.I.R.L. | AV. LOS INCAS NRO. 42 URB. PABLO VI /AREQUIPA/AREQUIPA/AREQUIPA | ESQUINA CON PARQUE | 993586315 | 9:00 am - 6:00 pm | CARGA SUELTA |
| MULTITRANSPORTES DE CARGA E.I.R.LTDA. | AV. ALAMEDA NRO. S/N CENTRO /LA LIBERTAD/CHEPEN/PUEBLO NUEVO | GRIFO LA ESPERANZA-PUEBLO NUEVO | 927919571 | 8:00 am - 11:00 am | CARGA SUELTA |
| MUNOZ GONZALES ISOLINA SALOME | AV. SANTA ROSA NRO. MZ.E INT. LT.9 P.J. NESTOR GAMBETTA - SECT 1 /LIMA/CALLAO/CALLAO | ALT FABRICA RAMSA - CALLEJON VILLEGAS | 945811319 | 8:00 am - 11:00 am | CARGA SUELTA |
| MUÑOICO ARAUCO ISABEL | MZA. C LOTE. 4 COO. LAS DUNAS /LIMA/LIMA/PACHACAMAC | ALTURA CARRETERA CIENEGUILLA KM 11.50 | 954503415 | 10:00 am - 12: am | CARGA SUELTA |
| MUÑOZ CARHUAS NESTOR DAVID | CAL. SAENZ PEÑA NRO. 141 INT. 101 /LIMA/LIMA/LA VICTORIA | PORTON NEGRO | 940901760 | 8:00 am - 12:00 pm | CARGA SUELTA |
| MUÑOZ SOTELO MARIA DEL ROCIO | NRO. S/N C.P. SANTA ISABEL KM.20-A 2 CASAS PASANDO GRIFO HUASCARAN /ICA/PISCO/INDEPENDENCIA | PORTON NEGRO | 997666023 | 9:00 am - 6:00 pm | CARGA SUELTA |
| MUR - WY S.A.C. | AV HUACHIPA 146 MZ L SUB LOTE 2 (LOTE 20) /LIMA/LIMA/LURIGANCHO | PARCELACION RUSTICA | 976467617 | 2:00 pm - 4:00 pm | CARGA PALETIZADA |
| MURILLO COCIO DE CHAVEZ ANASTACIA IRMA | AV. SEÑOR DE CAUDIVILLA MZA. A LOTE. 01 ESTRELLA SOLAR /LIMA/LIMA/CARABAYLLO | BAJAR EN LA ENTRADA DE LA HACIENDA | 937303710 | 8:00 am - 11:00 am | CARGA SUELTA |
| N Y P SERVICIOS GENERALES, VENTAS Y REPRESENTACIO | PQ. 35-7 NRO. SN C.H. TALARA/PIURA/TALARA/PARIÑAS | PORTON AZUL | 984526646 | 9:00 am - 6:00 pm | CARGA SUELTA |
| NARVAEZ ZUÑIGA JHONATAN SYLVESTER | KM. 782 U.V. INDOAMERICA /LAMBAYEQUE/LAMBAYEQUE/LAMBAYEQUE | COSTADO OLEOCENTRO ALEX | 958114830 | 8:00 am - 11:00 am | CARGA SUELTA |
| NATURAGRO EMPRESA INDIVIDUAL DE R. LTDA. | CAL. PIURA NRO. 106 /LA LIBERTAD/TRUJILLO/SALAVERRY | COSTADO DEL ESTADIO DE SALAVERRY | 994429227 | 10:00 am - 12: am | CARGA SUELTA |
| NEGOCIACIONES ABBYCORP E.I.R.L. | CAL. MARCO PUENTE LLANOS MZA. B LOTE. 3 URB. FUNDO BARBADILLO /LIMA/LIMA/ATE | ALT. GRIFO PETROPERU | 938186300 | 3:00 pm - 5:00 pm | CARGA SUELTA |
| NEGOCIOS Y SERVICIOS FRANK, SEGUNDO Y JULITA | MZA. 22 LOTE. 11 P.J. MIRAFLORES BAJO /ANCASH/SANTA/CHIMBOTE | FRENTE A MERCADO DE LA VICTORIA | 981871111 | 9:00 am - 6:00 pm | CARGA SUELTA |
| NEGOCIOS Y SERVICIOS GENERALES TAVARA E.I.R.L | AV. CHACHAPOYAS NRO. 1342 /AMAZONAS/UTCUBAMBA/BAGUA GRANDE | AL FRENTE GRIFO PRIMAX | 965320813 | 10:00 am - 12: am | CARGA SUELTA |
| NEUMA PERU CONTRATISTAS GENERALES S.A.C. | AV. NICOLAS DE AYLLON NRO. 2142 URB.INDUST.SANTA LUCIA /LIMA/LIMA/ATE | AL FRENTE CAR WASH TOMATE | 997008766 | 9:00 am - 6:00 pm | CARGA PALETIZADA |
| NEYRA MATHEY ROSARIO FATIMA | AV. LIMA NRO. 404 /AREQUIPA/CAMANA/CAMANA | COSTADO DE OLEOCENTRO MISTI | 933802593 | 10:00 am - 12: am | CARGA SUELTA |
| NG - KHAR UNION S.R.L. | JR. LA UNION NRO. 151 COO. 27 DE ABRIL /LIMA/LIMA/ATE | PARD. BATA FRENTE NAVARRETE,2 OVAL SANTA | 987187284 | 3:00 pm - 5:00 pm | CARGA SUELTA |

| | | | | | |
|---|---|--|-----------|--------------------|------------------|
| NINA FLORES SIXTO | MZA. 146 LOTE. 11 PROMUVI LA UNION /TACNA/TACNA/CORONEL GREGORIO ALBARRACIN LANCHIPA | ENTRADA CANTERAS/2CDRAS.AV. HUMBOLT | 939118948 | 9:00 am - 6:00 pm | CARGA SUELTA |
| NINO HUAMAN EDUARDA | AV. 26 DE NOVIEMBRE NRO. 584 P.J. NUEVA ESPERANZA /LIMA/LIMA/VILLA MARIA DEL TRIUNFO | ALTURA PARADERO TRES NVA. ESPERANZA | 935473987 | 3:00 pm - 5:00 pm | CARGA SUELTA |
| NOR BUILDING S.A.C. | MZA. F LOTE. 22 ASC. VILLA EL AMAUTA /LIMA/LIMA/SAN MARTIN DE PORRES | PORTON AZUL | 961959616 | 10:00 am - 12: am | CARGA PALETIZADA |
| NUÑEZ LOPEZ NESTOR | AV.PERÚ MZ A1 LT 24 AAHH BOCA NEGRA/LIMA/CALLAO/CALLAO | ALT. CUADRA 48 DE AV.PERU | 977265161 | 9:00 am - 6:00 pm | CARGA SUELTA |
| NUÑEZ REVATTA ANGEL ALEJANDRO | CAR. PANAMERICANA 232 P.J. SAN MIGUEL /ICA/PISCO/PISCO | FRENTE A LA ENTRADA DE SAN MIGUEL | 965857595 | 3:00 pm - 5:00 pm | CARGA SUELTA |
| ÑAUPARI CALZADA ZAYDA MAGALY | JR. RICARDO PALMA NRO. 680 /JUNIN/HUANCAYO/EL TAMBO | ENTRE MARIATGUI Y PEDRO GALVEZ | 993854234 | 10:00 am - 12: am | CARGA SUELTA |
| OCHOA OSCO ZENON VICENTE | JR. PARACAS N° 100 URB. CAJA DE AGUA /LIMA/LIMA/SAN JUAN DE LURIGANCHO | A DOS CDRAS ESTACION CAJA DE AGUA | 954404600 | 9:00 am - 6:00 pm | CARGA SUELTA |
| OCTAVIOS S.A.C. | AV. PIZARRO NRO. 140C /AREQUIPA/AREQUIPA/PAUCARPATA | ENTRADA PAUCARPATA | 977844928 | 9:00 am - 5:00 pm | CARGA PALETIZADA |
| OIP DEL PERU S.A.C. | AV. TOMAS VALLE NRO. 1811 URB. SAN PEDRO DE GARAGAY /LIMA/LIMA/SAN MARTIN DE PORRES | PORTON NEGRO | 978834573 | 9:00 am - 6:00 pm | CARGA PALETIZADA |
| OJEDA LEON GEIZI JOSAFAT | MZ P LOTE 37 ---- ALBERTO ROMERO LEGUIA ---- VILLA MARIA III /ANCASH/SANTA/NUEVO CHIMBOTE | FRENTE GRIFO PRIMAX | 962886014 | 3:00 pm - 5:00 pm | CARGA SUELTA |
| OJEDA SANCHEZ AGUSTIN ISIDRO | AV. UNIVERSITARIA NRO. 641 URB. ROSARIO/LIMA/LIMA/SAN MARTIN DE PORRES | FRENTE TALLER MECÁNICO LUCHO | 980570972 | 9:00 am - 6:00 pm | CARGA SUELTA |
| OLEOCENTRO & MULTISERVICIOS SILVA S.A.C. | JR. LLOQUE YUPANQUI NRO. 512 CAS. SAN LUIS /AMAZONAS/UTCUBAMBA/BAGUA GRANDE | FRENTE GRIFO PULSO | 942342795 | 9:00 am - 5:00 pm | CARGA PALETIZADA |
| OLEOCENTRO ANDY E.I.R.L | AV. CHACHAPOYAS NRO. 1435 /AMAZONAS/UTCUBAMBA/BAGUA GRANDE | FRENTE GRIFO PULSO | 983999093 | 9:00 am - 6:00 pm | CARGA SUELTA |
| OLEOCENTRO BUENO SOCIEDAD ANONIMA CERRADA | AV. LIMA SUR NRO. 1037 URB. PEDREGAL /LIMA/LIMA/LURIGANCHO | ALT. PARADERO PEDREGAL A 2 CDR | 929988481 | 10:00 am - 12: am | CARGA SUELTA |
| OLEOCENTRO EL GATO S.A.C. | CALLE LOS EUCALIPTOS MZ. D LT. 13 P.V. PINOS DEL NARANJAL /LIMA/LIMA/SAN MARTIN DE PORRES | FRENTE A LA TRANQUERA DE VIPOL | 979864549 | 3:00 pm - 5:00 pm | CARGA PALETIZADA |
| OLEOCENTRO GENERALES DAVID S.A.C. | AV. ALAMEDA SUR MZA. H3 LOTE. 21 URB. CEDRO DE VILLA /LIMA/LIMA/CHORRILLOS | AL FRENTE PANTANOS DE VILLA | 942168161 | 3:00 pm - 5:00 pm | CARGA PALETIZADA |
| OLEOCENTRO JAE E.I.R.L. | CAR.FERNANDO B. TERRY NRO. 840 BAR. SANTA ROSA /SAN MARTIN/MARISCAL CACERES/JUANJUI | FRENTE A COMERCIAL CARLOS-SALIDA TARAPOT | 997778613 | 8:00 am - 11:00 am | CARGA SUELTA |
| OLEOCENTRO MOBIL CAR E.I.R.L. | AV. CENTENARIO NRO. 4300 /UCAYALI/CORONEL PORTILLO/CALLERIA | FRENTE SENATI | 961168245 | 9:00 am - 6:00 pm | CARGA SUELTA |
| OLEOCENTRO PEPE CAR S.A.C. | JR. TAHUANTINSUYO NRO. 1460 P.J. LA ESPERANZA/LA LIBERTAD/TRUJILLO/LA ESPERANZA | FRENTE CERAMICA SAN LORENZO | 963138548 | 9:00 am - 6:00 pm | CARGA PALETIZADA |
| OLEOCENTRO RABANAL E.I.R.L. | JR. SALAVERRY NRO. 300 /CAJAMARCA/CAJAMARCA/CAJAMARCA | FRENTE MERCADO MODELO | 980629439 | 8:00 am - 12:00 pm | CARGA SUELTA |

| | | | | | |
|--|---|--|-----------|--------------------|------------------|
| OLEOCENTRO VICTOR HUGO HNOS SAC | PARCELA U.C. 12437 NRO. SN SEC. CHACUPE/LAMBAYEQUE/CHICLAYO/LA VICTORIA | FTE AL GRIFO EL OSCAR PCL | 943194270 | 9:00 am - 5:00 pm | CARGA SUELTA |
| OLEOFRENO RABANAL S.R.L. | JR. SALAVERY NRO. 300 BARRIO LA FLORIDA /CAJAMARCA/CAJAMARCA/CAJAMARCA | ENTRADA BARRIO LA FLORIDA | 928857196 | 9:00 am - 6:00 pm | CARGA SUELTA |
| OLIVARES CONTRATISTAS GENERALES S.A.C. | JR. GUZMAN BARRON NRO. 261 BARRIO CENTENARIO OESTE /ANCASH/HUARAZ/INDEPENDENCIA | PORTON NEGRO | 982947988 | 9:00 am - 5:00 pm | CARGA PALETIZADA |
| ORE DE PALOMINO SATURNINA MERCEDES | AV. ARENALES NRO. 133 /AYACUCHO/HUAMANGA/ANDRES AVELINO CACERES | A DOS CDRAS CC ARENALES | 978426906 | 8:00 am - 11:00 am | CARGA SUELTA |
| ORIZANO NIEVES EMETERIO | COO. CONSTITUCION VIRGEN DE GUADALUPE AV 200 MILLAS PACHACUTEC /CALLAO/CALLAO/VENTANILLA | PORTON NEGRO | 994298447 | 8:00 am - 11:00 am | CARGA SUELTA |
| ORTEGA HEREDIA DAVID | JR. LOS PALMITOS NRO. 523 URB. LAS VIOLETAS /LIMA/LIMA/SAN JUAN DE LURIGANCHO | ALT PARADERO HUASCAR | 937313053 | 8:00 am - 12:00 pm | CARGA SUELTA |
| ORTIZ CONTRERAS DE JARA AGUSTINA | AV. LOS POSTES OESTE NRO. 126 URB. SAN HILARION ETAPA UNO /LIMA/LIMA/SAN JUAN DE LURIGANCHO | ALT PARADERO 2 DE MAYO | 956786347 | 9:00 am - 6:00 pm | CARGA SUELTA |
| ORTIZ RONDAN FELIX JUAN DE DIOS | MZA. H LOTE. 7 ASOC.LOMAS DE PACHACAMAC /LIMA/LIMA/PACHACAMAC | ALT.CARRETERA CINEGUILLA KM.11.5 | 963600437 | 9:00 am - 6:00 pm | CARGA SUELTA |
| OSIFER S.A.C. | AV. NESTOR GAMBETA NRO. 586 /CALLAO/CALLAO/CALLAO | A DOS CDRA CC EL HUECO | 974754749 | 3:00 pm - 5:00 pm | CARGA PALETIZADA |
| OSTOS ACUNA ZOILO | AV. SAN MARTIN DE PORRES NRO. A INT. 5 /LIMA/HUARAL/HUARAL | ENTRADA DE HUARAL PORTON NEGRO | 949050349 | 2:00 pm - 4:00 pm | CARGA SUELTA |
| OVERPRIME MANUFACTURING S.A.C. | AV. ALAMEDA SUR NRO. 258 URB. VILLA MARINA /LIMA/LIMA/CHORRILLOS | ALT ESTACION METROPOLITANO | 949827145 | 3:00 pm - 5:00 pm | CARGA PALETIZADA |
| PACOHUANACO MAMANI NICANOR | NRO. MZ-M INT. LT-1 A.H. JOSE CARLOS MARIATEGUI (UNIDAD II) /MOQUEGUA/ILO/ILO | FTE GRIFO REPSOL | 959407767 | 9:00 am - 6:00 pm | CARGA SUELTA |
| PADILLA PRINCIPE BASILIA CONSUELO | MZA. C LOTE. 4 URB. SAN MARTIN DE PORRES /LIMA/HUARAL/HUARAL | LUBRICANTES PIPO - ENTRADA A GUADALUPE | 950803080 | 3:00 pm - 5:00 pm | CARGA SUELTA |
| PADILLA VILLANCA TEODOSIA PAULINA | AV. EL NARANJAL NRO. 1335 URB. PARQUE EL NARANJAL /LIMA/LIMA/LOS OLIVOS | CRUCE CON LA AV. UNIVERSITARIA | 943072911 | 3:00 pm - 5:00 pm | CARGA SUELTA |
| PALANTE FLOTAS S.A.C. | AV. LAS GAVIOTAS NRO. 124 URB. LA CAMPIÑA ZONA DOS /LIMA/LIMA/CHORRILLOS | FRENTE GRIDO PESCA | 965224062 | 9:00 am - 6:00 pm | CARGA PALETIZADA |
| PALICHA BUSINESS E.I.R.L. | AV. INDEPENDENCIA LOTE. 22 /JUNIN/HUANCAYO/EL TAMBO | ESQUINA CON JR 26 DE JULIO | 949975713 | 3:00 pm - 5:00 pm | CARGA SUELTA |
| PAMPA HUANCA MARIA YSABEL | JR. PROGRESO NRO. 1898 A.H. PRIMER HOGAR POLICIAL /LIMA/LIMA/VILLA MARIA DEL TRIUNFO | ASOC.CENTRAL UNIFICADA | 978404159 | 10:00 am - 12: am | CARGA SUELTA |
| PAREDES GALLEGOS OLIVER | MZ H LOTE 18 A.H. VILLA LIMATAMBO /LIMA/LIMA/VILLA MARIA DEL TRIUNFO | ALT CLINICAS LIMATAMBO | 995832627 | 9:00 am - 6:00 pm | CARGA SUELTA |
| PARIONA TORRE AVELINO | APV. LUIS ALBERTO SANCHEZ MZ D LOTE 9 /AYACUCHO/HUAMANGA/AYACUCHO | PORTON NEGRO | 932464832 | 9:00 am - 6:00 pm | CARGA SUELTA |
| PARVINA DIAZ JUAN EDGARD | MZA. C1 LOTE. 11 URB. SANTO DOMINGO 8ETP /LIMA/LIMA/CARABAYLLO | ULTIMO PARD. LINEA EL RAPIDO 05 | 968143586 | 8:00 am - 11:00 am | CARGA SUELTA |
| PAUCAR BALBIN GIOVANNI PAOLO | CALLE NICOLAS DE PIEROLA NRO 421 P.J. LA LIBERTAD /LIMA/LIMA/COMAS | ALTURA DE LA ORM DE COMAS - KM 11 | 988670919 | 10:00 am - 12: am | CARGA SUELTA |

| | | | | | |
|---|--|--------------------------------------|-----------|--------------------|------------------|
| PAUCAR GOMEZ JESSICA INES | JR. PEDRO CONDE 334 (PIMER PISO) /LIMA/LIMA/LINCE | ALT PARQUE LOS BOMBEROS | 930773643 | 9:00 am - 6:00 pm | CARGA SUELTA |
| PEÑA AGUIRRE JORGE LUIS | AV. ANTIGUA PANAMERICANA SUR KM. 35.5 /LIMA/LIMA/LURIN | ENTRADA LURIN | 946381114 | 10:00 am - 12: am | CARGA SUELTA |
| PERALTA LOZADA WILSON | AV. CAJAMARCA NORTE NRO. C-04 BARRIO LOS OLIVOS (NRO 355) /SAN MARTIN/RIOJA/NUEVA CAJAMARCA | FRENTE DE EX MOLINO SELVA | 965047077 | 8:00 am - 12:00 pm | CARGA SUELTA |
| PERALTA RODAS ANGELINA | AV. REVOLUCION-SECT2 BARR3 MZA. L1 LOTE. 8 URB. PACHACAMAC - IV ETAPA /LIMA/LIMA/VILLA EL SALVADOR | CRUCE AV LOMAS Y REVOLUCION | 985588683 | 9:00 am - 6:00 pm | CARGA SUELTA |
| PEREZ CONDOR TEOFILO SERAFIN | AV. QUILCA NRO. 250 ASOC. AEROPUERTO /LIMA/CALLAO/CALLAO | PORTON VERDE | 947835573 | 10:00 am - 12: am | CARGA SUELTA |
| PEREZ GRADOS CESAR ENRIQUE | AV. CRUZ BLANCA NRO. 1878 /LIMA/HUAURA/SANTA MARIA | ANTES DE LA COMISARIA DE CRUZ BLANCA | 950516808 | 9:00 am - 6:00 pm | CARGA SUELTA |
| PEREZ SARAVIA ELOY ERICKSON | AV. CENTENARIO NRO. 269a URB. CENTENARIO /UCAYALI/CORONEL PORTILLO/CALLERIA | COSTADO DEL HOSTAL INAMBU | 975538101 | 8:00 am - 11:00 am | CARGA SUELTA |
| PEREZ URBANO SMITH OLIVER | MZ A LT 6 ASOC. PRO VIVIENDA - STA FE DE NARANJAL /LIMA/LIMA/SAN MARTIN DE PORRES | ALT GRIFO OLIMPO | 948265919 | 10:00 am - 12: am | CARGA SUELTA |
| PERFIL PLAST S R L | AV. LIMA NRO. 1125 /LIMA/LIMA/BARRANCO | PORTON NEGRO | 972455657 | 3:00 pm - 5:00 pm | CARGA SUELTA |
| PERURAIL S.A. | AV. TACNA Y ARICA NRO. 200 CERCADO AREQUIPA /AREQUIPA/AREQUIPA/AREQUIPA | AL FRENTE GRIFO PRIMAX | 992798616 | 3:00 pm - 5:00 pm | CARGA PALETIZADA |
| PESQUERA CANTABRIA S.A. | AV. PANAMERICANA NORTE NRO. 101 /ANCASH/SANTA/COISHCO | AL FRENTE CC SEÑOR DE LOS MILAGROS | 965018389 | 9:00 am - 6:00 pm | CARGA PALETIZADA |
| PESQUERA HAYDUK S.A. | AV. PLAYA NORTE NRO. S/N /LA LIBERTAD/ASCOPE/RAZURI | A 20 MTRS GRIFO LAZER | 976247489 | 3:00 pm - 5:00 pm | CARGA PALETIZADA |
| PETRO CENTRO DISTRIBUIDOR SOCIEDAD ANONIMA | AV. UNIVERSITARIA MZA. S LOTE. 11A URB. VILLA SOL /LIMA/LIMA/LOS OLIVOS | ALT PARADERO SAN PABLO | 977935057 | 9:00 am - 6:00 pm | CARGA SUELTA |
| PETROFIL S.A.C. | AV. A. A. CACERES NRO. 16 /MOQUEGUA/MARISCAL NIETO/SAMEGUA | FRENTE GRIFO REPSOL | 980402420 | 3:00 pm - 5:00 pm | CARGA PALETIZADA |
| PFUYO TTICA YESENIA | AV. PACHACUTEC MZA. Z LOTE. 03 JICAMARCA ANEXO 22 /LIMA/HUAROCHIRI/SAN ANTONIO | FRENTE PISCINA EL PADRINO | 958268206 | 8:00 am - 12:00 pm | CARGA SUELTA |
| PGN GASNORTE S.A.C. | AV. SINCHI ROCA CRUCE AV. LOS INCAS /LIMA/LIMA/COMAS | LA ESTACION DEL METROPOLITANO | 935976080 | 9:00 am - 5:00 pm | CARGA PALETIZADA |
| PIMENTEL CRUZ JUAN SANTOS | MZA. A LOTE. 09 ASOC. VIRGEN DEL CARMEN /LIMA/LIMA/SAN MARTIN DE PORRES | FRENTE GRIFO CONDES | 971128221 | 8:00 am - 11:00 am | CARGA SUELTA |
| PINTADO GONZA MARIA MELANIA | AV. VICTOR MALASQUEZ MZA. F LOTE. 10B /LIMA/LIMA/PACHACAMAC | PORTON NEGRO | 958458040 | 9:00 am - 6:00 pm | CARGA SUELTA |
| PINTO IMPORT & EXPORT SOCIEDAD ANONIMA CERRADA | CAR.PANAMERICANA SUR KM. 97.5 MZA. F LOTE. 5 INT. A P.J. SANTA CRUZ DE ASIA /LIMA/CAÑETE/ASIA | AL COSTADO GRIFO PRIMAX | 982460433 | 8:00 am - 12:00 pm | CARGA SUELTA |
| PISOPAK PERU S.A.C. | AV. NICOLAS AYLON NRO. 3898 /LIMA/LIMA/ATE | ENTRADA HUACHIPA | 934886877 | 3:00 pm - 5:00 pm | CARGA PALETIZADA |
| PIZARRO PAUCARHUANCA DAICY | MZA. A5 LOTE. 18 ASOC. LAS VEGAS /LIMA/LIMA/SANTA ANITA | ALT PUENTE SANTA ANITA | 958718314 | 9:00 am - 6:00 pm | CARGA SUELTA |
| POMA ALBINO ALEX GUILLERMO | MZ. G2 LOTE 23 LA ALBORADA 121 LOS NARANJOS/LIMA/LIMA/COMAS | FRENTE GRIFO REPSOL | 958867015 | 8:00 am - 11:00 am | CARGA SUELTA |

| | | | | | |
|--|---|--|-----------|--------------------|------------------|
| POMA ALBINO DAVID KOLVER | AV. TUPAC AMARU NRO. 7100 P.J. COLLIQUE/LIMA/LIMA/COMAS | FRENTE A LA POLLERIA ROKITOS | 967596429 | 8:00 am - 12:00 pm | CARGA SUELTA |
| POMA ALBORNOZ RUFINO NESTOR | CAR. CENTRAL NRO. 365 BARRIO MONTERREY /ANCASH/HUARAZ/INDEPENDENCIA | ALTURA DE LA ENTRADA DE SIERRA HERMOZA | 997312916 | 9:00 am - 6:00 pm | CARGA SUELTA |
| POMA ESPIRITU ZENON JUAN | AV. VICENTE MORALES DUAREZ N° 295 /LIMA/LIMA/LIMA | ALTURA PARADERO SAN JERONIMO | 966219942 | 8:00 am - 11:00 am | CARGA SUELTA |
| POMACARHUA QUISPE ASUNCION MARIA | AV. SAN MARTIN ZONA D MZA. D LOTE. 28 P.J. TAMBO VIEJO /LIMA/LIMA/CIENEGUILLA | PARADERO LA CRUZ A 100 METROS | 980252693 | 10:00 am - 12: am | CARGA SUELTA |
| POWER MOTORS PERU E.I.R.L. | MZA. A LOTE. 20 BQ LAS ROSAS /AYACUCHO/HUAMANGA/JESUS NAZARENO | A MEDIA CDR DEL TERMINAL | 976095826 | 8:00 am - 11:00 am | CARGA SUELTA |
| PRECOR S.A. | AV. NICOLAS DUEÑAS NRO. 480 /LIMA/LIMA/LIMA | A MEDIA CDRA GRIFO REPSOL | 964843503 | 9:00 am - 6:00 pm | CARGA PALETIZADA |
| PRO MOTOR'S STEV E.I.R.L. | JR. SANTA ROSA NRO. 592 A.H. MIRAFLORES ZN.1 /ANCASH/SANTA/CHIMBOTE | PORTON NEGRO | 934558886 | 8:00 am - 11:00 am | CARGA SUELTA |
| PROVEEDORES DIESEL S.A. | CAL. LA MILLA NRO. 227 URB. INDUSTRIAL LA MILLA /LIMA/LIMA/SAN MARTIN DE PORRES | AL FRENTE DE TOTTUS | 954372392 | 10:00 am - 12: am | CARGA PALETIZADA |
| PROYECTOS E INVERSIONES DEL SUR JCH S.R.L. | MZA. A LOTE. 12 INT. 3 URB. LA ESTANCIA /ICA/ICA/ICA | A DOS CDRA MERCADO SANTO DOMINGO | 963172412 | 3:00 pm - 5:00 pm | CARGA SUELTA |
| PUCHURI MENDOZA MARIO SILVIO | AV. LOS HEROES MZ.B LT.11 /LIMA/LIMA/CHORRILLOS | CRUCE CON AV EL SOL | 985211881 | 9:00 am - 6:00 pm | CARGA SUELTA |
| PVKA VENTAS Y SERVICIOS S.R.L. | MZA. D3 LOTE. 10 URB. SAN RAMA" N /PIURA/PIURA/PIURA | ALTURA DE CHIFLERIA EL AYABAQUINO | 969126393 | 8:00 am - 11:00 am | CARGA SUELTA |
| QUAMS INGENIEROS S.A.C. | PRO. GRAU NRO. 2424 /JUNIN/HUANCAYO/EL TAMBO | ESQ. CON JR. ATALAYA | 976601495 | 9:00 am - 5:00 pm | CARGA PALETIZADA |
| QUILIANO ANGULO HERALDO ARTURO | MZA. A LOTE. 7 ASOC. PRO. LOS ALGARROBOS /LIMA/LIMA/PUENTE PIEDRA | ALT. KM. 32.5 PANAM. NORTE | 961703493 | 8:00 am - 12:00 pm | CARGA SUELTA |
| QUIROZ BUENDIA PEDRO JOSE | AV. TUPAC AMARU NRO. 3750 URB. EEL PROGRESO /LIMA/LIMA/CARABAYLLO | A DOS CUADRAS DEL GRIFO SHELL | 999571645 | 9:00 am - 6:00 pm | CARGA SUELTA |
| QUISPE ANAYA MANUEL | AV. SESQUICENTENARIO N° 517 /APURIMAC/ANDAHUAYLAS/ANDAHUAYLAS | FRENTE GRIFO SHELL | 930020520 | 8:00 am - 11:00 am | CARGA SUELTA |
| QUISPE CANDIOTE EDUAR EVER | CALLE SIN NOMBRE MZA. P' LOTE. 09 AGRUP.PACHACAMAC SEC 2 BARRIO 3, PARC. SUB PARC. 3 /LIMA/LIMA/VILLA EL SALVADOR | ALT. PARADERO MOLIGAS | 936515449 | 9:00 am - 6:00 pm | CARGA SUELTA |
| QUISPE CHUQUIMANTARI RUTH NELIDA | AV. JOSE CARLOS MARIATEGUI NRO. 727 /JUNIN/HUANCAYO/EL TAMBO | ESQ PASAJE CHUPACA Y AV MARIATEGUI | 987952762 | 8:00 am - 12:00 pm | CARGA SUELTA |
| QUISPE CUELLO PABLO | CAL. 19 MZA. J LOTE. 27 INT. A COO. COPEMMAR /CALLAO/CALLAO/VENTANILLA | FRENTE SODIMAC CENTER | 954639740 | 10:00 am - 12: am | CARGA SUELTA |
| QUISPE MAÑUICO EFRAIN | MZ R LOTE 07 J.R. MARIANO MELGAR P.J MATEO PUMACAHUA /LIMA/LIMA/SANTIAGO DE SURCO | A DOS CADRAS CC LA BOLICHERA | 986175848 | 3:00 pm - 5:00 pm | CARGA SUELTA |
| QUISPE ROJAS PABLO PEDRO | MZ 22 LOTE 05 A.H. VIVIENDA TALLERES SEÑOR DE LOS MILAGROS /CALLAO/CALLAO/VENTANILLA | ALT. MODULOS AZULES | 987694935 | 9:00 am - 6:00 pm | CARGA SUELTA |
| QUISPE VILLEGAS ANTHONY RODNY | MZ C LOTE 1A ASOC. VIV. MARQUEZ /CALLAO/CALLAO/CALLAO | FRENTE GRIFO REPSOL | 979525178 | 2:00 pm - 4:00 pm | CARGA SUELTA |
| R & R NEGOCIACIONES RAMIREZ S.A.C. | AV. CALCA MZA. B1 LOTE. 15 COO. 27 DE ABRIL /LIMA/LIMA/ATE | ALT DEL PARAD BATA -MEDIA CDRA HOLIDEY | 941229146 | 3:00 pm - 5:00 pm | CARGA PALETIZADA |

| | | | | | |
|---|---|--|-----------|--------------------|------------------|
| RADIADORES & LUBRICANTES MORALES SAC | JR. RUFINO MACEDO NRO. 198 URB. IND. PANAMERICANA NORTE /LIMA/LIMA/SAN MARTIN DE PORRES | ALT PARAD. DE FARMACIA INDEP. AV T. AMARU | 966922726 | 9:00 am - 5:00 pm | CARGA SUELTA |
| RADIADORES HIDRAULICAS SANTILLANA E.I.R.L. | MZA. E LOTE. 14 URB. EL OLIVAR /LIMA/HUAURA/SANTA MARIA | ALT GRIFO PECSA | 959178293 | 3:00 pm - 5:00 pm | CARGA SUELTA |
| RAMIREZ CHAVEZ SARINA SARA | CARRETERA INTEROCEANICA S/N UNCHUS /ANCASH/HUARAZ/INDEPENDENCIA | FRENT.A PLANTA DE RESERV. AGUA.POTABLE EPS CHA | 932752759 | 10:00 am - 12: am | CARGA SUELTA |
| RAMIREZ LOZANO WILLER | URBANIZACION MONTECARMELO PROLONG. PARINACOCNAS N° 2054 /LIMA/LIMA/LA VICTORIA | A DOS CDRAS CC POLVOS ROSALES | 930366429 | 8:00 am - 11:00 am | CARGA SUELTA |
| RAMOS LEON EVER JAIME | AV. BUENOS AIRES NRO. 750 A.H. EL PROGRESO /ANCASH/SANTA/CHIMBOTE | PORTON ZUL | 973125708 | 10:00 am - 12: am | CARGA SUELTA |
| RAMOS LLANCAN NUBIA KARINA | GRUPO 15 MZA. B LOTE. 15 SECTOR 3 BARRIO 2 /LIMA/LIMA/VILLA EL SALVADOR | PORTON NEGRO | 986437695 | 9:00 am - 6:00 pm | CARGA SUELTA |
| RAMS INVERSIONES E.I.R.L. | AV. INDUSTRIAL NRO. 525 P.J. LEONCIO PRADO /TACNA/TACNA/TACNA | 1CDRA. ABAJO DE LA PLAZA LEONCIO PRADO | 957730027 | 8:00 am - 11:00 am | CARGA SUELTA |
| RECTIFICACIONES Y FABRICACIONES MECANICAS BUDGE | CAL.SIGMA NRO. 131 Z.I. PARQUE DE LA INDUSTRIA /CALLAO/CALLAO/BELLAVISTA | FRENTE DE UNIV DE SAN MARCOS- COLONIAL | 958316389 | 8:00 am - 12:00 pm | CARGA SUELTA |
| REFRACTARIOS PERUANOS S A | AV. MATERIALES NRO. 2828 /LIMA/CALLAO/CARMEN DE LA LEGUA REYNOSO | PORTON NEGRO | 969414296 | 9:00 am - 12:00 am | CARGA PALETIZADA |
| REGENDA H Y D INVERSIONES Y SERVICIOS E.I.R.L. | CAL. CALLAO NRO. 716 INT. 718 /PIURA/PIURA/CASTILLA | PORTON NEGRO | 944853024 | 9:00 am - 6:00 pm | CARGA SUELTA |
| REMICIO ROCA EMERSON JULIAN | MZ. D KM 34.5 AV. ANTIGUA PANAMERICA SUR FND. SAN VICENTE /LIMA/LIMA/LURIN | PORTON AZUL | 944878275 | 8:00 am - 11:00 am | CARGA SUELTA |
| REMICIO ROCA NORE KATY | KM. 34.5 MZA. D FND. SAN VICENTE /LIMA/LIMA/LURIN | ENTRADA DE LURI | 978653142 | 8:00 am - 12:00 pm | CARGA SUELTA |
| REMICSА DRILLING S.A. | CAL.JOSE ANTONIO LAVALLE MZA. D LOTE. 22 URB. SAN JUAN BAUTISTA /LIMA/LIMA/CHORRILLOS | ALT. PARADERO 18 DE AV. PROL. HUAYLAS | 963165813 | 9:00 am - 6:00 pm | CARGA PALETIZADA |
| RENTAS & SERVICIOS S.A.C. | AV. 02 DE MAYO 1300 BUENOS AIRES /LA LIBERTAD/TRUJILLO/TRUJILLO | FRENTE GRIFO REPSOL | 951614086 | 3:00 pm - 5:00 pm | CARGA PALETIZADA |
| RENTAS & SERVICIOS S.A.C. | CAL.SUCRE NRO. 205A (ALTOS) /AREQUIPA/AREQUIPA/AREQUIPA | A MEDIA CDRA ESTACION CERES | 953779005 | 9:00 am - 5:00 pm | CARGA PALETIZADA |
| RENTAS & SERVICIOS S.A.C. | CALLE MANAGUA MZA. 21 LOTE 21 - AA. HH SAN PEDRO /PIURA/PIURA/PIURA | LOCAL BLANCO CON PORTON NEGRO | 929555408 | 3:00 pm - 5:00 pm | CARGA PALETIZADA |
| RENTAS & SERVICIOS S.A.C. | MZ B LOTE 12 Z.I. NRO 2 (LOTE 12-13) /PIURA/SULLANA/SULLANA | FRENTE GRIFO PRIMAX | 955052041 | 3:00 pm - 5:00 pm | CARGA PALETIZADA |
| RENTAS & SERVICIOS S.A.C. | PANAMERICANA NORTE KM 776 CHOSICA DEL NORTE /LAMBAYEQUE/CHICLAYO/LA VICTORIA | COSTADO DE PEPSI FRENTE AL GRIFO REPSOL | 964303811 | 9:00 am - 5:00 pm | CARGA PALETIZADA |
| REPRES.Y SERV. GLES.EL CHATO VELOZ S.R.L | MZA. A LOTE. 09 NYLON SAN PEDRO /MOQUEGUA/ILO/ILO | ENTRADA ILO | 970845318 | 3:00 pm - 5:00 pm | CARGA SUELTA |
| REPRESENTACIONES & VELIZ SAC | AV. NICOLAS DUEÑAS NRO. 518 /LIMA/LIMA/LIMA | ALT CDRA 17 AV.ARGENTINA. MATERIALES | 970429520 | 9:00 am - 5:00 pm | CARGA SUELTA |
| REPRESENTACIONES ALSIME S.R.L | AV. ARIAS GRACIANI NRO. S/N /ANCASH/YUNGAY/YUNGAY | ENTRADA YUNGAY-ANTES DE GRIFO CARRION | 949655564 | 2:00 pm - 4:00 pm | CARGA SUELTA |

| | | | | | |
|--|--|---|-----------|--------------------|------------------|
| REPRESENTACIONES AUTOMOTRIZ C&J S.R.L. | JR. PIEROLA N° 1072 /PUNO/SAN ROMAN/JULIACA | FRENTE GRIFO PRIMAX | 934559528 | 9:00 am - 6:00 pm | CARGA SUELTA |
| REPRESENTACIONES E IMPORTACIONES MIJ S.C.R. LTDA. | AV. RAMIRO PRIALE NRO. 5747 C.P. CTRO POBLADO HUACHIPA /LIMA/LIMA/LURIGANCHO | PUERTA ALTOS 2DO PISO | 936945537 | 8:00 am - 11:00 am | CARGA SUELTA |
| REPRESENTACIONES E INVERSIONES PARJ S.A. | AV. LA PAZ NRO. 2605 URB. MIRAMAR /LIMA/LIMA/SAN MIGUEL | EN LA MISMA AV.LA PAZ CD 26 | 947433061 | 10:00 am - 12: am | CARGA PALETIZADA |
| REPRESENTACIONES FENIX RETAIL E.I.R.L. | JR. MARISCAL CACERES NRO. 928 INT. 3 /JUNIN/HUANCAYO/CHILCA | ESQUINA CON GARCILAZO DE LA VEGA | 965365232 | 8:00 am - 11:00 am | CARGA SUELTA |
| REPRESENTACIONES FRAY MARTIN S R LTDA | AV. V R HAYA D L TORRE NRO. 1197 INT. B P.J. PUEBLO LIBRE /ANCASH/SANTA/CHIMBOTE | PORTON NEGRO | 982633453 | 9:00 am - 6:00 pm | CARGA SUELTA |
| REPRESENTACIONES GENERALES PERU S.A. | AV. LAS PRENSAS NRO. 287 URB. EL NARANJAL /LIMA/LIMA/SAN MARTIN DE PORRES | ESPALDA DE PURINA | 980850308 | 3:00 pm - 5:00 pm | CARGA PALETIZADA |
| REPRESENTACIONES GRANADOS E.I.R.L. | AV. EVITAMIENTO SUR NRO. 113 /JUNIN/HUANCAYO/EL TAMBO | POR PARQUE INDUSTRIAL | 985660972 | 10:00 am - 12: am | CARGA SUELTA |
| REPRESENTACIONES HIDRAULICOS & HERRERA S.A.C. | CAL.55 NRO. 117 URB. SAN AGUSTIN /LIMA/LIMA/COMAS | FRENTE A METRO DE COMAS | 995089271 | 9:00 am - 5:00 pm | CARGA PALETIZADA |
| REPRESENTACIONES REPUESTOS DEL ORIENTE E.I.R.L. | JR. ALFONSO UGARTE NRO. 1000/ SAN MARTIN/ SAN MARTIN/ TARAPOTO | FRENTE GRIFO REPSOL | 964558052 | 8:00 am - 12:00 pm | CARGA SUELTA |
| REPRESENTACIONES SANTA MONICA S.A.C. | CAR. PANAMERICANA SUR NRO. 122 (KM 198) /ICA/CHINCHA/CHINCHA ALTA | CERCA A BODEGA TABERNERO | 936709698 | 9:00 am - 5:00 pm | CARGA PALETIZADA |
| REPRESENTACIONES Y REPUESTOS GENUINOS DAS E.I.R.L. | CAL.CALLAO NRO. 716 /PIURA/PIURA/CASTILLA | A 4 CDRAS DE LA MUNICIPALIDAD DE CASTILLO | 945127597 | 8:00 am - 11:00 am | CARGA SUELTA |
| REPUEST- Y SERVIC.DIESEL STA. URSULA G.C. E.I.R.L. | MZA. N LOTE. 7 EL PEDREGAL /AREQUIPA/CAYLLOMA/MAJES | FRENTE GRIFO SOLGAS | 928676545 | 9:00 am - 6:00 pm | CARGA SUELTA |
| REPUESTOS & MULTISERVICIOS EL PAPACHON E.I.R.L. | CAR.CENTRAL KM. 12.9 MZA. B LOTE. 12 PARCEL 10022 /LIMA/LIMA/ATE | ANTES ENTRADA CARAPONGO PORTON VERDE | 940180443 | 8:00 am - 11:00 am | CARGA SUELTA |
| REPUESTOS AUTOMOTRIZ VALVERDE E.I.R.L. | AV. URUBAMBA NRO. 550 ASC. DE PROPIETARIOS SAN JUAN /LIMA/LIMA/ATE | A MEDIO CDRA DEL GRIFO LA MERCED | 990973664 | 2:00 pm - 4:00 pm | CARGA SUELTA |
| REPUESTOS COMENA E I R LTDA | AV. VENEZUELA NRO. 1411 URB. CHACRA COLORADA /LIMA/LIMA/BREÑA | COSTADO IGLESIA DESAMPARADOS | 976181224 | 9:00 am - 6:00 pm | CARGA SUELTA |
| REPUESTOS FULL MOTOR'S SOC.COM.RESPONS. LTDA | AV. HEROES DEL CENEP NRO. 404 CENTRO DE BAGUA /AMAZONAS/BAGUA/BAGUA | CERCA AL TERMINAL TERRESTRE | 941947243 | 8:00 am - 12:00 pm | CARGA SUELTA |
| REPUESTOS Y LUBRICANTES CARLITOS E.I.R.L. | PROL. GRAU NRO. 300 /ICA/ICA/PARCONA | A MEDIA CUADRA DE AV 7 | 939350764 | 3:00 pm - 5:00 pm | CARGA SUELTA |
| REPUESTOS Y LUBRICANTES CELIS E.I.R.L. | AV. PAUL POBLET MZA. G LOTE. 21 SECTOR CERCADO /LIMA/LIMA/PACHACAMAC | FRENTE DEL GRIFO MONTOYA | 990085109 | 9:00 am - 6:00 pm | CARGA SUELTA |
| REPUESTOS Y LUBRICANTES EL TREBOL ICA E.I.R.L. | AV. PROL. JOSÉ MATIAS MANZANI NRO. 308 /ICA/ICA/ICA | A MEDIA CDRA POLLERA KACHITO | 985633505 | 8:00 am - 12:00 pm | CARGA SUELTA |
| REPUESTOS Y LUBRICANTES EL VOLANTE SA | NRO. 1473 INT. MZB1 URB. RESID LA UNION/LIMA/LIMA/SAN MARTIN DE PORRES | PORTON NEGRO | 931071412 | 8:00 am - 11:00 am | CARGA SUELTA |
| REPUESTOS Y LUBRICANTES LAVAL SAC | AV. MARISCAL DOMINGO NIETO NRO. 169 URB. LOS SAUCES /LIMA/LIMA/ATE | PORTON ROJO | 970096202 | 9:00 am - 5:00 pm | CARGA SUELTA |
| REPUESTOS Y LUBRICANTES ZOILITA EIRL | JR. MAYA DE BRITTO NRO. 388 /UCAYALI/CORONEL PORTILLO/CALLERIA | PORTON NEGRO CON AMARILLO | 929005144 | 3:00 pm - 5:00 pm | CARGA SUELTA |
| REPUESTOS Y REPRESENTACIONES H.P.G. E.I.R.L. | AV. LA MARINA NRO. 1265 /LORETO/MAYNAS/PUNCHANA | AL FRENTE DEL PUERTO DE ENAPU | 961820998 | 8:00 am - 11:00 am | CARGA SUELTA |

| | | | | | |
|---|--|---|-----------|--------------------|------------------|
| REPUESTOS Y SERVICIOS MULTIPLES OSMARJI E.I.R.L | JR. YAHUAR FIESTA NRO. S/N SEC. PUEBLO LIBRE (JR. YAHUAR FIESTA 122) /CAJAMARCA/JAEN/JAEN | AL COSTADO DE LUBRIMAX CENTER | 984136433 | 10:00 am - 12: am | CARGA SUELTA |
| REQUEJO VASQUEZ MARINA | COOPERATIVA VIV PACHACUTEC MZ L LOTE 5 /LIMA/LIMA/ATE | AL FRENTE DE COMISARIA ATE | 945654475 | 10:00 am - 12: am | CARGA SUELTA |
| RESPUESTOS JAKO S.R.L. | AV. PERU NRO. 3738 /LIMA/LIMA/SAN MARTIN DE PORRES | ALT.CRUCE AV.12 DE OCTUBRE | 996674183 | 8:00 am - 12:00 pm | CARGA SUELTA |
| REXCO MAQUINARIAS S.A. | AV. NESTOR GAMBETTA NRO. 4769 /LIMA/CALLAO/CALLAO | A DOS CDRA DEL OVALO 200 MILLAS | 937089670 | 9:00 am - 6:00 pm | CARGA PALETIZADA |
| REYES LUJAN MIRNA ROSA | URB. SANTA ANA LOTE 20 DPTO 20/PIURA/PIURA/PIURA | ATRÁS DE SUPER CABLE | 998373907 | 10:00 am - 12: am | CARGA SUELTA |
| REYES RAMIREZ ELMER SANTIAGO | NRO. S/N JR. SANTA ISABEL-- PUEBLO CAJABAMBA /CAJAMARCA/CAJABAMBA/CAJABAMBA | UNA CUADRA DE LA PLATAFORMA DE ALAMEDA | 951275041 | 8:00 am - 11:00 am | CARGA SUELTA |
| RHOJAS NEGOCIOS Y SERVICIOS S.C.R.L. | MZA. F LOTE. 5 LOT. EL JUNCO /CAJAMARCA/CAJAMARCA/CAJAMARCA | AV. VIA DE EVITAMIEN TO SUR 356 | 973498386 | 9:00 am - 6:00 pm | CARGA SUELTA |
| RICOPA SINARAHUA CARLOS ALBERTO | MZ S/N LOTE. 36-A URB. VILLA RICA ZONA AGROPECUARIA--- JORGE CHAVEZ /LIMA/LIMA/VILLA EL SALVADOR | ULTIMA CDRA AV EL SOL | 983194874 | 2:00 pm - 4:00 pm | CARGA SUELTA |
| RIOS ALARCON LUCIA | MZ C LOTE 06 URB. NUEVA VILLA /ICA/ICA/ICA | ULTIMA CADRA AV. TUPAC AMARU | 927642450 | 9:00 am - 6:00 pm | CARGA SUELTA |
| RIOS VELASQUEZ HENRY | MZ C01 LOTE 03 PROY. INTEGRAL DE VIV. SANTA ROSA /LIMA/LIMA/SANTA ROSA | PORTON ROJO | 938578326 | 8:00 am - 11:00 am | CARGA SUELTA |
| RIOS CONSTRUCTORA SOCIEDAD ANONIMA CERRADA | AV. INDUSTRIAL NRO. 238 URB. AURORA (3ER PISO) /LIMA/LIMA/ATE | PORTON NEGRO | 945679998 | 3:00 pm - 5:00 pm | CARGA SUELTA |
| RIVAS ZAPATA ALFREDO CONSTANTINO | AV. RAFAEL ESCARDO NRO. 133 URB. MARANGA /LIMA/LIMA/SAN MIGUEL | ALT PUENTE VILLA | 973733382 | 8:00 am - 12:00 pm | CARGA SUELTA |
| RIVERA VALLES CARMEN MERCEDES | URB. PALERMO CAL. PROLONGACION HUALLAGA 361 INT. B /LA LIBERTAD/TRUJILLO/TRUJILLO | AL FRENTE GRIFO REPSOL | 959976092 | 9:00 am - 6:00 pm | CARGA SUELTA |
| RMB SATECI SAC | AV. STO DOMINGO DE LOS OLLEROS - PANAMERICANA SUR KM. 62.5 SEC. PARCA /LIMA/CAÑETE/CHILCA | FRENTE FUNDO SAN BARTOLITO | 983765494 | 9:00 am - 5:00 pm | CARGA SUELTA |
| ROBLES CACERES PABLO CARLOS | AV. HUANDROY MZA. 03 LOTE 21 ASENTAMIENTO HUMANO LAURA CALLER /LIMA/LIMA/LOS OLIVOS | ALTURA MARAÑON CON HUANDROY | 986555790 | 8:00 am - 11:00 am | CARGA SUELTA |
| ROBLES CCONISLLA RUBEN | AV. PANAMERICANA KM. 2.5 SECTOR ÑACCHERO /APURIMAC/ABANCAY/ABANCAY | 500M ANTES DE CANCHA SINTETIC.FA ROBLES | 933521202 | 8:00 am - 12:00 pm | CARGA SUELTA |
| RODRIGUEZ CALDERON YOVANNA | AV. GUARDIA CIVIL MZ D LOTE 01 URB. SAN ANTONIO /LIMA/LIMA/SANTIAGO DE SURCO | CRUCE CON MARISCAL CACERES | 943784363 | 9:00 am - 6:00 pm | CARGA SUELTA |
| RODRIGUEZ GAMARRA GLORIA ROSA | AV. TUPAC AMARU NRO. 3540 P.J. PROGRESO /LIMA/LIMA/CARABAYLLO | ALT PARADERO METROPOLITANO | 963015916 | 8:00 am - 12:00 pm | CARGA SUELTA |
| RODRIGUEZ HUAMAN JUAN ANTONIO | 6° GRUPO MZA. A LOTE. 17 A.H. J.C.MARIATEGUI /LIMA/LIMA/LOS OLIVOS | ALT.CDRA 11 DE AV.ALISOS | 952637778 | 9:00 am - 6:00 pm | CARGA SUELTA |
| RODRIGUEZ SAAVEDRA RICARDO ALBERTO | AV. HEROES DEL CENEPAN NRO. 1991 SEC. LA PUNTILLA /AMAZONAS/BAGUA/BAGUA | FRENTE GRIFO REPSOL | 957154310 | 10:00 am - 12: am | CARGA SUELTA |
| ROJAS AMES RUTH GILDA | AV. EL SANTUARIO NRO. 1691 URB. MANGOMARCA /LIMA/LIMA/SAN JUAN DE LURIGANCHO | A MEDIA CDRA DE MERCADO LAS FLORES | 943401500 | 2:00 pm - 4:00 pm | CARGA SUELTA |

| | | | | | |
|--------------------------------------|--|------------------------------------|-----------|--------------------|------------------|
| ROJAS BERNARDO DORIS | AV. SANTA ROSA DE LIMA MZA. B LOTE. 02 A.H. VILLA MERCEDES (/LIMA/LIMA/SAN JUAN DE LURIGANCHO | PARADERO BANCHERO | 971244335 | 9:00 am - 6:00 pm | CARGA SUELTA |
| ROJAS GOMEZ FRANCISCO | JR. CAHUIDE NRO 795 (AL FRENTE DE PANADERIA LAMUD/AMAZONAS/BONGARA/JAZAN | FRENTE PUERTO MAYADARES | 984029014 | 3:00 pm - 5:00 pm | CARGA SUELTA |
| ROJAS GONZALES HENRY JIM | CALLE LAS PRENSAS N°232 URB. INDUSTRIAL EL NARANJAL /LIMA/LIMA/SAN MARTIN DE PORRES | ALT PARADERO EL NARANJAL | 987870294 | 8:00 am - 11:00 am | CARGA SUELTA |
| ROJAS YANAC HERMOGENES ASIRIO | JR. LOS NARANJOS 114 CARMEN DE LA LEGUA /CALLAO/CALLAO/CARMEN DE LA LEGUA REYNOSO | EN 5 CDRA AV ARGENTINA | 928846648 | 2:00 pm - 4:00 pm | CARGA SUELTA |
| ROMANI MOTORS EIRL | CAR. KM. 1 -T.M. PUCALLPA 901 /HUANUCO/HUANUCO/HUANUCO | FRENTE GRIFO PRIMAX | 987491619 | 9:00 am - 6:00 pm | CARGA SUELTA |
| ROMERO ALIAGA JORGE LUIS | AV. LOS INCAS LOTE. 292 /AYACUCHO/HUAMANGA/JESUS NAZARENO | UNA ESUINA EX POSTA JESUS NAZARENO | 947580531 | 8:00 am - 11:00 am | CARGA SUELTA |
| ROMERO TEJEDA HENRY GUSTAVO | MZA. A LOTE. 9 ASOC. AMANTES DE LA PAZ /LIMA/LIMA/PUENTE PIEDRA | ALT. KM. 36.5 PANAM. NORTE | 948183903 | 10:00 am - 12: am | CARGA SUELTA |
| ROMERO VEGA LILIA | CAL. JULIO C TELLO MZA. C LOTE. 17 URB. LA PERA /LIMA/LIMA/ANCON | ALT PARADERO SESOSA | 933146722 | 8:00 am - 11:00 am | CARGA SUELTA |
| RONCEROS FELIX VERUZKA LELIA | NRO. 565 URB. VICTOR ANDRES BELAUNDE /ICA/CHINCHA/PUEBLO NUEVO | PORTON NEGRO | 995684634 | 9:00 am - 6:00 pm | CARGA SUELTA |
| ROQUE CCOSI RUBEN | AV. ALTO TIWINZA MZA. D LOTE. 06 P.J. SAN ANTONIO /MOQUEGUA/MARISCAL NIETO/MOQUEGUA | BAJADA SAN ANTONIO | 945720433 | 10:00 am - 12: am | CARGA SUELTA |
| ROQUE GAMARRA LURDES YOLANDA | AV PROLONG. EL SANTUARIO 1574 URB. MANGOMARCA /LIMA/LIMA/SAN JUAN DE LURIGANCHO | ALT PARADERO HUASCAR | 948999969 | 8:00 am - 12:00 pm | CARGA SUELTA |
| ROQUE PACHAS KATHERINE ALEYDA | MZA. K1 LOTE. 8 SEC. CERCADO ESTADIO /ANCASH/CASMA/CASMA | COSTADO DE LUBRICENTRO URDAY | 943052229 | 9:00 am - 6:00 pm | CARGA SUELTA |
| ROSALES CAMONES EUSEBIO CROMACIO | AV. BUENOS AIRES MZ F LOTE 04 A.H. LOS GRAMADALES /LIMA/LIMA/PUENTE PIEDRA | FRENTE CANCHA DEPORTIVA MARACANA | 974145701 | 3:00 pm - 5:00 pm | CARGA SUELTA |
| ROSALES CAMONES ISIDORO ANGEL | AV. BUENOS AIRES MZ H LOTE 3 ASOC. LOS GRAMADALES /LIMA/LIMA/PUENTE PIEDRA | FRENTE A CANCHA DEPORTIVO MARACANA | 937580804 | 10:00 am - 12: am | CARGA SUELTA |
| ROSALES DE MONTALVO ALEJANDRINA | AV. MEXICO NRO. 2285 /LIMA/LIMA/LA VICTORIA | ALT COLEGIO LABARTE | 960032506 | 9:00 am - 6:00 pm | CARGA SUELTA |
| ROSALES RAMIREZ WILFREDO DANTE | AV. PANAMERICANA NORTE MZA. A LOTE. 14A ASOC JARDINES DE ZAPALLAL /LIMA/LIMA/PUENTE PIEDRA | ALT PARADERO BASILIOS | 997240855 | 3:00 pm - 5:00 pm | CARGA SUELTA |
| RST REPRESENT Y SERVS TRACKLESS EIRL | CAL. ARQUIMEDES MZA. A1 LOTE. 9 URB. LA CAMPIÑA /LIMA/LIMA/CHORRILLOS | PORTON NEGRO | 982952287 | 3:00 pm - 5:00 pm | CARGA SUELTA |
| RUBIO MORENO JUAN ARISTOTELES | NRO. 419 MERCADO FERROCARRIL (PUERTO 419) /ANCASH/SANTA/CHIMBOTE | PORTON BLANCO | 939252425 | 9:00 am - 6:00 pm | CARGA SUELTA |
| RUIZ CRUZ JORGE | MZ G15 LOTE 13 A.H. SAN MARTIN /PIURA/PIURA/VEINTISEIS DE OCTUBRE | AV. GRAU CDRA. 42, CRUZ VERDE | 961703666 | 10:00 am - 12: am | CARGA SUELTA |
| RUNA RUMI S.A.C. | CAL. STRAVINSKY NRO. 113 DPTO. 403/ICA/NAZCA/NAZCA | FRENTE LUCRICENTRO JUANITO | 980576102 | 9:00 am - 6:00 pm | CARGA PALETIZADA |
| S.RODRIGUEZ BANDA S.A.C. | ----PANAMERICANA SUR KM. 23.5/LIMA/LIMA/VILLA EL SALVADOR | ALT PUENTE CAMOTE | 985008990 | 3:00 pm - 5:00 pm | CARGA PALETIZADA |

| | | | | | |
|---|--|---|-----------|--------------------|------------------|
| SACOS PISCO S.A.C. | CARRETERA PANAMERICANA SUR KM 38 ALMACEN E-2 (BSF ALMACENES GENERALES)/LIMA/LIMA/PUNTA HERMOSA | LOCAL AZUL PORTON BLANCO | 955772186 | 9:00 am - 5:00 pm | CARGA PALETIZADA |
| SAENZ VELASQUEZ DANIEL LUIS | AV. PLACIDO JIMENEZ MZA. A LOTE. 44 A.H. ANCIETA ALTA 1RA ET. /LIMA/LIMA/EL AGUSTINO | ALT CEMENTERIO | 990184590 | 9:00 am - 6:00 pm | CARGA SUELTA |
| SAICO CCALLO OLISES RUPER | AV. VENEZUELA MZA. A LOTE. 20 URB. PANDO IX ETAPA /LIMA/LIMA/SAN MIGUEL | ALT. CDRA 37 DE AV.VENEZUELA | 932706679 | 8:00 am - 11:00 am | CARGA SUELTA |
| SALAZAR SANTAMARIA NEYRA SOFIA | ASOC. LOT. SOLEDAD MARGEN DERECHO KM 1 MZ 2/LIMA/LIMA/PUENTE PIEDRA | PARADERO NARANJITO | 961085705 | 8:00 am - 12:00 pm | CARGA SUELTA |
| SALDARRIAGA CESPEDES RIGOBERTO | JR. FRANCISCO FEJOO NRO. 241 /TUMBES/TUMBES/TUMBES | CERCA A MERCADO MODELO DE TUMBES | 976113967 | 9:00 am - 6:00 pm | CARGA SUELTA |
| SALDIVAR TTUPA MERCED | MZA. J-2 LOTE. 1A A.H. SAN GENARO /LIMA/LIMA/CHORRILLOS | PORTON NEGRO | 961174724 | 8:00 am - 11:00 am | CARGA SUELTA |
| SALIM PART S.R.L. | AV. UNIVERSITARIA NORTE NRO. 5472 URB. SAN EULOGIO /LIMA/LIMA/COMAS | ANTES DE AV MEXICO | 960139563 | 9:00 am - 6:00 pm | CARGA SUELTA |
| SAMANIEGO GALVEZ ELSA MARIA | MZ I LOTE 7 URB. LOS PRODUCTORES CAL. /LIMA/LIMA/SANTA ANITA | FRENTE GRIFO REPSOL | 981878202 | 8:00 am - 11:00 am | CARGA SUELTA |
| SANCHEZ ALBORNOZ MIGUEL ANGEL | MLC. ALOMIA ROBLES N° 865 /HUANUCO/HUANUCO/HUANUCO | A 20MTS DE EMP. TRANSP. LEON DE HUÁNUCO | 936762090 | 8:00 am - 12:00 pm | CARGA SUELTA |
| SANCHEZ AYQUIPA FELIX ARMANDO | URB. PACHACAMAC BARRIO 1 4TA ETAPA SECTOR 2 AV. SEPARADORA INDUSTRIAL MZ F-1 LOTE 24/LIMA/LIMA/VILLA EL SALVADOR | AL FRENTE DE GRIFO VELOCIMEN | 955751087 | 8:00 am - 11:00 am | CARGA SUELTA |
| SANCHEZ CABRERA SEFORA MILAGROS | CAR. FERNANDO BELAUDE TERRY KM 6 NARANJILLO/HUANUCO/LEONCIO PRADO/LUYANDO 1/ | FRENTE AL RECREO EL GRAN CHAPARRAL | 951549223 | 8:00 am - 11:00 am | CARGA SUELTA |
| SANCHEZ CONDORI GRISELDA SOFIA | PUESTO S/N INTERIOR 463 MERCADO FERROCARRIL /ANCASH/SANTA/CHIMBOTE | FRENTE A SERPOST | 950081128 | 9:00 am - 6:00 pm | CARGA SUELTA |
| SANCHEZ LEON CARLOS SALOMON | MZ B LOTE 08 URB. POP DE INTERES SOCIAL LIBERTAD SCT. H. BARR. XVI. G.R. 2 PECP- PACHACUTEC/CALLAO/CALLAO/VENTANILLA | ALT PARADERO GRAU | 955897143 | 8:00 am - 12:00 pm | CARGA SUELTA |
| SANCHEZ MENDOZA PATRICIA | CAL. SAN CRISTOBAL NRO. 182 /HUANUCO/HUANUCO/HUANUCO | FRENTE A REPSOL | 944009638 | 10:00 am - 12: am | CARGA SUELTA |
| SANCHEZ OLIVERA VIVIANA | NRO. 341 JR. SANTA ANA /AMAZONAS/CHACHAPOYAS/CHACHAPOYAS | CDRA 3, FRENTE A TALLER MECANICO AMAZONN CAR | 946496961 | 10:00 am - 12: am | CARGA SUELTA |
| SANDOVAL MENDOZA DIEGO EDUARDO | PR LORETO NRO. 1626 /LIMA/LIMA/BREÑA | ALT CANAL GLOBAL 13 | 999765564 | 10:00 am - 12: am | CARGA SUELTA |
| SANTOS ONCOY ROSARIO DEL PILAR | AVENIDA A ZONA A.H. SAN MARTIN -MANZANA 190- LOTE 22 /LIMA/LIMA/LOS OLIVOS | ENTRE MARAÑON Y AV. CANTA | 958369306 | 10:00 am - 12: am | CARGA SUELTA |
| SANTOS SALDIVAR SOCIEDAD ANONIMA CERRADA | JR. JOSE GALVEZ EGUSQUIZA NRO. 1306 /LIMA/BARRANCA/BARRANCA | ENTRADA BARRANCA | 982567776 | 10:00 am - 12: am | CARGA SUELTA |
| SAUCEDO RIOJA ARMANDO | AV. VENEZUELA NRO. S-N CASABLANCA /LAMBAYEQUE/CHICLAYO/JOSE LEONARDO ORTIZ | CDA.35-FACHADA BLANCA/PROPAG SHELL ESQUI | 942540988 | 9:00 am - 6:00 pm | CARGA SUELTA |
| SAUCEDO RIOJAS ROXANA | AV. VENEZUELA S/N CUADRA 35 CASA BLANCA EN J.L ORTIZ CHICLAYO /LAMBAYEQUE/CHICLAYO/CHICLAYO | POR EL MERCADO LOS PATOS | 963290198 | 8:00 am - 12:00 pm | CARGA SUELTA |
| SEGURA DAVILA ELVA MARLIT | AV. GRAU NRO. S/N /SAN MARTIN/MOYOBAMBA/MOYOBAMBA | CUADRA 2 - CERCA AL TERMINAL TERRESTRE | 988253881 | 3:00 pm - 5:00 pm | CARGA SUELTA |

| | | | | | |
|--|--|---|-----------|--------------------|------------------|
| SERTECMAQ PERU S.A.C. | AV ALFREDO MENDIOLA 4100 /LIMA/LIMA/INDEPENDENCIA | PORTON NEGRO | 989673914 | 9:00 am - 6:00 pm | CARGA PALETIZADA |
| SERTECMAQ PERU S.A.C. | CALLE INDEPENDENCIA 773 PUNCHANA /LORETO/MAYNAS/IQUITOS | ENTRE PTE TRUJILLO Y EL PASAJE TUPAC | 948879632 | 3:00 pm - 5:00 pm | CARGA PALETIZADA |
| SERTECMAQ PERU S.A.C. | FTE. MZ K LT 1 (AV. SEPARADORA INDUSTRIAL 800) SOL DE VITARTE /LIMA/LIMA/ATE | FRENTE A CLINICA SOL DE VITARTE | 973639688 | 9:00 am - 5:00 pm | CARGA PALETIZADA |
| SERVICE CENTER & TRANSPORT VICCAR S.A.C. | CAL. 1 MZA. D LOTE. 4 URB. BARBADILLO (SUBLT 9.) /LIMA/LIMA/ATE | ALT 6.5 C.CENTRAL PARAD TAGORE | 930411780 | 9:00 am - 6:00 pm | CARGA PALETIZADA |
| SERVICENTRO JABSA S.A. | AV. LA MOLINA NRO. 398 /LIMA/LIMA/ATE | ALT PARA LA MOLINA | 955329459 | 3:00 pm - 5:00 pm | CARGA PALETIZADA |
| SERVICENTRO MAGUELO E.I.R.L. | AV. VENEZUELA NRO. 3287 C.P. CPM NUEVO SAN LORENZO /LAMBAYEQUE/CHICLAYO/JOSE LEONARDO ORTIZ | ALT CERAMIZA SAN LORENZO | 954640063 | 10:00 am - 12: am | CARGA SUELTA |
| SERVICENTRO MAZA S.R.L | MZA. L LOTE. 10 URB. LA ALBORADA /PIURA/PIURA | FRENTE DEL REST LA ISLA | 940304932 | 3:00 pm - 5:00 pm | CARGA SUELTA |
| SERVICENTRO ORO MANU S.A.C. | AV. PROGRESO MZA. 140 LOTE. 2 A.H. PUEBLO UNIDO /MADRE DE DIOS/MANU/HUEPETUHE | EN LA SALIDA NUEVA GRIFO VERDE BLANCO | 966911219 | 3:00 pm - 5:00 pm | CARGA PALETIZADA |
| SERVICENTRO PETRO GAS NUEVA E.I.R.LTDA | CAR.CUSCO URCOS NRO. SN SEC. TIPON - PISTA PRINCIPAL CHOQUEPATA/CUSCO/QUISPICANCHI/ROPESA | ALT EE.SS. PETROMAPI | 952498956 | 9:00 am - 6:00 pm | CARGA SUELTA |
| SERVICENTRO TACALA S.R.L. | AV. EL SOL MZA. A LOTE. 4 A.H. TACALA /LIMA/LIMA/CHORRILLOS | MISMO GRIFO TACALA | 995158233 | 9:00 am - 6:00 pm | CARGA SUELTA |
| SERVICENTRO UNION DISTRIBUCIONES E.I.R.L. | AV. SIMON BOLIVAR NRO. 2280 /PUNO/PUNO/PUNO | ALTURA SEMAFORO | 964637923 | 8:00 am - 12:00 pm | CARGA SUELTA |
| SERVICENTRO VASCONIA E.I.R.L. | AV. CARLOS ALBERTO IZAGUIRRE MZA. A LOTE. 19A ASOC. LA FLORIDA /LIMA/LIMA/SAN MARTIN DE PORRES | ALT PARADERO UNO | 939553082 | 8:00 am - 12:00 pm | CARGA SUELTA |
| SERVICENTRO VIRGEN DE LUJAN E,I,R,L, | CAL. MARANATHA MZA. E LOTE. 09 /LIMA/BARRANCA/BARRANCA | COSTADO DEL GRIFO SAN PALO | 979337779 | 10:00 am - 12: am | CARGA SUELTA |
| SERVICIOS & REPUESTOS MAXICAR'S S.A.C. | V. PROCERES DE LA INDEPENDENCIA NRO. 2683 /LIMA/LIMA/SAN JUAN DE LURIGANCHO | ALT PARADERO SAN JUAN DE DIOS | 933007604 | 3:00 pm - 5:00 pm | CARGA PALETIZADA |
| SERVICIOS CORPORATIVOS MURUHUAY S.R.L. - SCM SRL | JR. FELIPE BARGNA NRO. 1142 /LIMA/LIMA/SAN LUIS | ALT DE CDR 20 DE AV. CIRCUNVALACION | 948282189 | 8:00 am - 11:00 am | CARGA SUELTA |
| SERVICIOS DE COMBUSTIBLES SANTA FE E.I.R.L. | MZA. C LOTE. 14 ASOC.VIV LOS PIURANOS /LIMA/LIMA/ANCON | ES UN GRIFO SERPENTIN PASAMAYO KM 45.9 | 980987159 | 9:00 am - 6:00 pm | CARGA SUELTA |
| SERVICIOS GENERALES ANITA TOURS E.I.R.L. | CAR.PUQUIO MZA. D LOTE. 4 OTR. CARRETERA PUQUIO /ICA/NAZCA/VISTA ALEGRE | CRUCE PUQUIO,COSTADO DE RADIO - LLANTERIA | 947019911 | 10:00 am - 12: am | CARGA SUELTA |
| SERVICIOS GENERALES REYARB E.I.R.L. | AV. SALVADOR ALLENDE NRO. 759 A.H. CERCADO /LIMA/LIMA/VILLA MARIA DEL TRIUNFO | CERCA AL BANCO DE LA NACION | 995048585 | 8:00 am - 11:00 am | CARGA SUELTA |
| SERVICIOS HIDRAULICOS A.C. S.A.C | AV. NESTOR GAMBETTA KM. 8.5 /CALLAO/CALLAO/CALLAO | FRENTE AL CEMENTERI PARQ. DEL RECUERDO | 928695354 | 9:00 am - 12:00 am | CARGA PALETIZADA |
| SERVICIOS INTEGRAL DIESEL S.A.C. | AGROPECUARIA VILLA RICA UNIDAD CATASTRAL NRO.10041 /LIMA/LIMA/VILLA EL SALVADOR | FRENTE A VILLA PANAMERICANA | 986871892 | 3:00 pm - 5:00 pm | CARGA PALETIZADA |
| SERVICIOS MINEROS RF S.A.C. | AV. CHILLON MZA. G LOTE. 5 A.V. EL TEBROL DE CHACRA CERRO /LIMA/LIMA/COMAS | ALT PARADERO 20 DE VILLA | 955266475 | 10:00 am - 12: am | CARGA PALETIZADA |
| SERVICIOS MULTIPLES FORMULA 1 E.I.R.LTDA | MZA. J LOTE. 01-B P.J. TUPAC AMARU /AREQUIPA/ISLAY/COCACHACRA | AL FRENTE DE LA PLAZA TUPAC AMARU | 972429540 | 8:00 am - 12:00 pm | CARGA SUELTA |

| | | | | | |
|--|--|--|-----------|--------------------|------------------|
| SERVICIOS TELECOM A&V S.A.C. | AV. EXEQUIEL GONZALES CACEDA NRO. 437 SEC. CHEPEN /LA LIBERTAD/CHEPEN/CHEPEN | AL FRENTE GRIFO VELOZ | 990217153 | 9:00 am - 5:00 pm | CARGA PALETIZADA |
| SERVICIOS TOMAS VALLE SG EIRL | AV. TOMAS VALLE MZ.T1 LTE.4 URB. ALBINO HERRERA 2ª ETAPA CALLAO/CALLAO/CALLAO/CALLAO | AL COSTADO DE TOTTUS | 952879961 | 9:00 am - 6:00 pm | CARGA SUELTA |
| SERVICIOS Y CENTROS PRADO S.A.C. | AV. AUGUSTO B. LEGUIA NRO. 869 UPS COIS /LAMBAYEQUE/CHICLAYO/CHICLAYO | AL FRENTE GRIFO REPSOL | 993444975 | 9:00 am - 5:00 pm | CARGA PALETIZADA |
| SERVICIOS Y REPUESTOS MERINO S.R.L | AV. SANCHEZ CERRO NRO. 1194 URB. GRAU /PIURA/PIURA/PIURA | ENTRE VIVERO MUNICIPAL Y CAMPO DEPORTIVO | 928277694 | 8:00 am - 11:00 am | CARGA SUELTA |
| SERVICIOS Y REPUESTOS SAMSPRINT E.I.R.LTDA | AV. CANTA CALLAO MZA. N LOTE. 18 URB. PRO LIMA /LIMA/LIMA/LOS OLIVOS | ALT COLEGIO PAMER | 928903242 | 9:00 am - 6:00 pm | CARGA SUELTA |
| SERVIMAQ A&C S.A.C. | AV. MARISCAL RAMON CASTILLA NRO. 1006 URB. CERCADO DE MARIANO MELGAR /AREQUIPA/AREQUIPA/MARIANO MELGAR | ALT COLEGIO SAN VICENTE | 961888976 | 9:00 am - 5:00 pm | CARGA PALETIZADA |
| SERVITMOT S.A.C. | MZA. B LOTE. 11 ASOC VIV SAUCE CHICO /LIMA/LIMA/SAN JUAN DE LURIGANCHO | ALT DEL COLEGIO EULE | 961023139 | 3:00 pm - 5:00 pm | CARGA PALETIZADA |
| SERVOSA GAS S.A.C. | MZA. G LOTE. 3 ZN ZONA INDUSTRIAL /PIURA/PIURA/PIURA | AL FRENTE TALLER MECÁNICO PAZ | 971459559 | 9:00 am - 6:00 pm | CARGA PALETIZADA |
| SHOUGANG HIERRO PERU S.A.A. | CAR. PANAMERICANA SUR KM. 19.2 LOTE. 2 FND. VILLA CHORRILLOS /LIMA/LIMA/VILLA EL SALVADOR | A DOS CDRAS DE VILLA PANAMERICANA | 989714022 | 3:00 pm - 5:00 pm | CARGA PALETIZADA |
| SILVA CIRIACO WELBY | CAR. PANAM NORTE NRO. 185 /LIMA/BARRANCA/SUPE | ENTRADA A SUPE PORTON NEGRO | 944198258 | 9:00 am - 6:00 pm | CARGA SUELTA |
| SILVERA LEIVA GERARDO | MZA. N LOTE. 2 ASOC VIV LOS CLAVELES /LIMA/LIMA/ATE | ALT COLEGIO MONTERREY | 952701441 | 8:00 am - 12:00 pm | CARGA SUELTA |
| SISNIEGAS CALDERON CESAR A | AV. JOSE GALVEZ NRO. 1337 P.J. BOLIVAR ALTO /ANCASH/SANTA/CHIMBOTE | AL FRENTE DE COLEGIO HUMAY | 969366248 | 9:00 am - 6:00 pm | CARGA SUELTA |
| SOCA TECCSI MARUJA | AV. PERU NRO. 1419 /LIMA/LIMA/SAN MARTIN DE PORRES | FTE BANCO DE LA NACION | 967046080 | 8:00 am - 11:00 am | CARGA SUELTA |
| SOCIEDAD MINERA CERRO VERDE S.A.A. | CAR. PANAMERICA SUR KM. 23.5 /LIMA/LIMA/VILLA EL SALVADOR | A LA ALTURA COPORACION LINDLEY | 931071212 | 3:00 pm - 5:00 pm | CARGA PALETIZADA |
| SOLIGEN S.A.C. | AV. NICOLAS ARRIOLA NRO. 1321 URB. APOLO (TDA 4-C BLOCK C) /LIMA/LIMA/LA VICTORIA | ALT PARADERO LA MOLINA | 991548122 | 9:00 am - 5:00 pm | CARGA PALETIZADA |
| SOLIS CASTRO KARENLY JANETH | MZA. F LOTE. 01 C.C. SANTA ROSA DE MANCHAY /LIMA/LIMA/PACHACAMAC | PARADERO DE EMP TRANS SALAMANCA PARRAL | 945459833 | 8:00 am - 11:00 am | CARGA SUELTA |
| SOLORZANO QUISPE ALBERTO | AV. 11 DE AGOSTO NRO. S/N A.H. PUEBLO UNIDO /MADRE DE DIOS/MANU/HUEPETUHE | AL COSTADO DE COMUNICACIONES MELQUI | 940300274 | 9:00 am - 6:00 pm | CARGA SUELTA |
| SOLORZANO QUISPE JENNY | MZ M LOTE 07 AV. FAUCETT /AYACUCHO/HUAMANGA/AYACUCHO | A UNA CDRA DEL ZOOLOGICO | 942065489 | 8:00 am - 11:00 am | CARGA SUELTA |
| SOLTRAK S.A. | AV. ARGENTINA NRO. 5799 /CALLAO/CALLAO/CARMEN DE LA LEGUA REYNOSO | A LA ALTURA DE LA AV. ENRIQUE MEIGG | 965294100 | 10:00 am - 12: am | CARGA PALETIZADA |
| SOTELO MORALES DAVID ENRIQUE | MZ C2 LOTE 06 BQ. LOS OLIVOS /AYACUCHO/HUAMANGA/SAN JUAN BAUTISTA | 1 CDA ANTES DE FERRET TANTA | 993752151 | 10:00 am - 12: am | CARGA SUELTA |
| SOTELO RUEDA AMADA RAQUEL | SECTOR 2 MZA. ZC LOTE. C GRU. 21-A /LIMA/LIMA/VILLA EL SALVADOR | AV. EL SOL Y AV.PASTOR SEVILLA | 952671350 | 10:00 am - 12: am | CARGA SUELTA |

| | | | | | |
|--|---|---|-----------|--------------------|------------------|
| SOTO ALVAN CESAR JOSE | MZ A LOTE 09 ASC. POB. LAS VIRREYNAS II /LIMA/LIMA/LURIN | PDERO EL MUELLE ANTIGU PANAM SUR KM 35.5 | 959247879 | 9:00 am - 6:00 pm | CARGA SUELTA |
| SOTO PAREDES ROGGER GUSTAVO | BARRIO 4 SECTOR 2 MZA. J LOTE. 14 URB. PACHACAMAC IV ETAPA /LIMA/LIMA/VILLA EL SALVADOR | ALT. MERCADO LAS BRISAS | 979426045 | 8:00 am - 11:00 am | CARGA SUELTA |
| SOTO PORTALES LUIS ALBERTO | AV. JULIO C. TELLO NRO. S/N /LIMA/HUARAL/HUARAL | (A MEDIA CDRA DEL POLICLINICO SAKURA | 940180388 | 2:00 pm - 4:00 pm | CARGA SUELTA |
| SOUTH HORIZON SOCIEDAD ANONIMA CERRADA | ASOCIACIÓN AGROPECUARIA SUMAC PACHA MZ "C" LT "11" PARADEROS JAHUAY /LIMA/LIMA/LURIN | PANAMERICANA SUR PTE ARICA KM. 40 | 948445647 | 9:00 am - 6:00 pm | CARGA SUELTA |
| SOUTH HORIZON SOCIEDAD ANONIMA CERRADA | AV. 6 PEÑA EL BAMBEN S/N /LIMA/LIMA/VILLA MARIA DEL TRIUNFO | POR RUTA PARADERO "8", SEGUIR RUTA PARADERO "P" | 973357361 | 9:00 am - 6:00 pm | CARGA SUELTA |
| SOUTH HORIZON SOCIEDAD ANONIMA CERRADA | AV. CIRCUNVALACION MZ. L LOTE 17 STA. MARIA DE HUACHIPA /LIMA/LIMA/LURIGANCHO | ENTRADA HUACHIPA | 936934273 | 3:00 pm - 5:00 pm | CARGA SUELTA |
| SOUTH HORIZON SOCIEDAD ANONIMA CERRADA | AV. SAN LUIS 335 /LIMA/LIMA/LA VICTORIA | A DOS CUADRAS MERCADO 10 DE DICIEMBRE | 949332496 | 10:00 am - 12: am | CARGA SUELTA |
| SOUTH HORIZON SOCIEDAD ANONIMA CERRADA | AV. TOMAS VALLE 1690 MZ "K3" LT "18" /LIMA/LIMA/LOS OLIVOS | AL COSTADO DE GRIFO SERVICIAS | 964400871 | 8:00 am - 12:00 pm | CARGA SUELTA |
| SOUTH HORIZON SOCIEDAD ANONIMA CERRADA | CALLE LOS EUCALIPTOS MZ. I LOTE 5 URB. SHANGRILA /LIMA/LIMA/PUENTE PIEDRA | LOCAL BLANCO PORTON NEGRO | 991655929 | 8:00 am - 11:00 am | CARGA SUELTA |
| SOUTH HORIZON SOCIEDAD ANONIMA CERRADA | JR. RIO TUMBES 242 REF.ALT.CUADRA 7 AV SAN JUAN /LIMA/LIMA/SAN LUIS | ALT PARADERO VIDENA | 968669096 | 9:00 am - 6:00 pm | CARGA SUELTA |
| SOUTHERN PERU COPPER CORPORATION SUCURSAL DEL PERU | AV. NICOLAS AYLLON NRO. 1942 /LIMA/LIMA/ATE | AL FRENTE EMPRESA RINTI | 966271114 | 10:00 am - 12: am | CARGA SUELTA |
| SP SERVMOTOR'S E.I.R.L. | AV. NICOLAS AYLLON NRO. 3314 COO. 27 DE ABRIL /LIMA/LIMA/ATE | FRENTE A NAVARRETE | 982100845 | 8:00 am - 12:00 pm | CARGA SUELTA |
| SPORT MOTO RACING SOCIEDAD ANONIMA CERRADA | CAL. LEONARDO BARBIERI NRO. 1000 (PISO 1) /LIMA/LIMA/SURQUILLO | ENTRE CALLE 6 Y CALLE NAVARRETE | 970517546 | 9:00 am - 6:00 pm | CARGA SUELTA |
| SUAREZ ANDRADE ENZO EUGENIO | S/N C.P LA PERLITA (POZO HONDO) /LIMA/HUAURA/VEGUETA | FTE GRIFO PETRO PERU | 980928238 | 10:00 am - 12: am | CARGA SUELTA |
| SUAREZ HUAMAN TEODORO | CAR.LOS LIBERTADORES MZA. F LOTE. 01 QUIJANO MENDIVIL /AYACUCHO/HUAMANGA/AYACUCHO | UNA CRADRA GRIFO AYACUCHO | 977549001 | 8:00 am - 12:00 pm | CARGA SUELTA |
| SUCA PORTUGAL RONNY VLADIMIR | JR. APURIMAC N° 1125 /PUNO/SAN ROMAN/JULIACA | ENTRADA PUERTO PUNO | 931811001 | 3:00 pm - 5:00 pm | CARGA SUELTA |
| SUERO VIZA FRANCISCO | CAL. 30 MZA. C1 LOTE. 3 COO. SANTA AURELIA /LIMA/LIMA/SANTA ANITA | RECTA POLICLINICO SANTA ANITA | 990899000 | 9:00 am - 6:00 pm | CARGA SUELTA |
| SULLON MIJA JULIO CESAR | MZ A LOTE 14 ASC.LOS JARDINES DE ZAPALLAL /LIMA/LIMA/PUENTE PIEDRA | FRENTE HOGAR DE LOS NIÑOS | 959399387 | 3:00 pm - 5:00 pm | CARGA SUELTA |
| SYNTHEC SOLUTIONS S.A.C. | AV. MARISCAL LA MAR NRO. 638 INT. 506 URB. FUNDO SANTA CRUZ /LIMA/LIMA/MIRAFLORES | A 3 CDRA DE PARQUE KENEDY | 990590640 | 9:00 am - 5:00 pm | CARGA PALETIZADA |
| T Y T HYDRAULIC E.I.R.L. | AV. TOMAS VALLE NRO. 2160 URB. NAVAL ANTARES /LIMA/LIMA/SAN MARTIN DE PORRES | ALT. CDRA 21 DE TOMAS VALLE | 947656574 | 3:00 pm - 5:00 pm | CARGA SUELTA |
| TACPETROL SOCIEDAD ANONIMA CERRADA | AV. VIGIL NRO. 960 /TACNA/TACNA/TACNA | ALT GRIFO REPSOL | 996026166 | 9:00 am - 6:00 pm | CARGA SUELTA |

| | | | | | |
|--|---|-------------------------------------|-----------|--------------------|------------------|
| TAQUIRE GOMEZ ROCIO YANINA | AV. 26 DE NOVIEMBRE N° 531A NUEVA ESPERANZA /LIMA/LIMA/VILLA MARIA DEL TRIUNFO | ALT. PARADERO 3 NUEVA ESPERANZA | 937601259 | 3:00 pm - 5:00 pm | CARGA SUELTA |
| TARQUI CHOQUE FIDEL | CAL. TALARA NRO. 1470 INT. 1-2 P.J. LEONCIO PRADO (PUESTO 1 Y 2) /TACNA/TACNA/TACNA | AL FRENTE TALLER MECANICO BORJA | 985717597 | 3:00 pm - 5:00 pm | CARGA SUELTA |
| TENORIO MORENO MICHAEL | MZ A LOTE 6 --- 3 ERA ETAPA P.J. VILLA ALEJANDRO /LIMA/LIMA/LURIN | ALT OVALO CHEPEN | 939220485 | 10:00 am - 12: am | CARGA SUELTA |
| TEXERUPAY CHOQUE DORIS | PARCELA N° 141 COMUNID. CAMPESINA-COLLANAC SECT. 24 /LIMA/LIMA/PACHACAMAC | ENTRADA PACHACAMAC | 971152248 | 8:00 am - 12:00 pm | CARGA SUELTA |
| TEXTIL FABIOLA S.R.L. | JR. BELGICA NRO. 968 /LIMA/LIMA/LA VICTORIA | A DOS CADRAS ESTADIO | 936020033 | 8:00 am - 12:00 pm | CARGA SUELTA |
| THALAY PROVEEDORES INTEGRALES E.I.R.L. | AV. MARISCAL ANDRES AVELINO CACERES NRO. 096 DPTO. 503 URB. ANA DE LOS ANGELES/LAMBAYEQUE/CHICLAYO/CHICLAYO | FRENTE GRIFO PRIMAX | 963115539 | 9:00 am - 6:00 pm | CARGA SUELTA |
| TICLA CASTRO ERLINDA SUSANA | AV. UNIVERSITARIA NRO. 669 URB. EL ROSARIO /LIMA/LIMA/SAN MARTIN DE PORRES | CRUCE CON AV ARGENTINA | 965937576 | 10:00 am - 12: am | CARGA SUELTA |
| TICONA CARBAJAL WALTER EDUARDO | URB. 3 DE OCTUBRE MZ. W LOTE 25 /AREQUIPA/AREQUIPA/SOCABAYA | ENTRADA SOCABAYA PORTON NEGRO | 953573720 | 8:00 am - 12:00 pm | CARGA SUELTA |
| TITO MALLMA OLGA TERESA | CAL. EL PROGRESO N°226 URB. TEJADA ALTA /LIMA/LIMA/BARRANCO | AL FRENTE GRIFO PECSA | 960053854 | 8:00 am - 12:00 pm | CARGA SUELTA |
| TLI TRANSPORTES S.A.C. | EX FUNDO OQUENDO NRO. . INTERS CA B CON CA 10 /CALLAO/CALLAO/CALLAO | AL FRENTE CC MINKA | 994381453 | 9:00 am - 6:00 pm | CARGA PALETIZADA |
| TOLEDO RONDAN DE NOLASCO JUDITH ROSA | AV. HUARAZ NRO. S/N BAR. MONTERREY /ANCASH/HUARAZ/INDEPENDENCIA | FRENTE HOSTAL SIERRA HERMOSA | 978818252 | 3:00 pm - 5:00 pm | CARGA SUELTA |
| TOLEDO RONDAN MARGARITA ELENA | AV. CENTENARIO NRO. 1577 URB. EL MILAGRO /ANCASH/HUARAZ/INDEPENDENCIA | ALT PLAZA NORTE | 994328185 | 10:00 am - 12: am | CARGA SUELTA |
| TOMANGUILLA VISALOT MARIA | AV. AV CAHUIDE S/N /AMAZONAS/BONGARA/JAZAN | CRUCE AV CAHUIDE Y JR TRIGOSO REYNA | 964516937 | 3:00 pm - 5:00 pm | CARGA SUELTA |
| TORRES MADRID LIDIA MERCEDES | AV. MARISCAL CASTILLA NRO. 635 /TUMBES/TUMBES/TUMBES | CRUCE CON CALLE HUANDROY | 944428790 | 9:00 am - 6:00 pm | CARGA SUELTA |
| TORRES OLANO LUIS ALBERTO | CAR. PANAMERICANA SUR KM. 232 P.J. SAN MIGUEL /ICA/PISCO/PISCO | FRENTE GRIFO SHELL | 929370015 | 3:00 pm - 5:00 pm | CARGA SUELTA |
| TORRES PEREZ MARIBEL DORIS | AV. CHAMBALA PARCELA A LOTE. 1-11 FND. NIEVERIA/ LIMA/ LIMA/ LURIGANCHO | ALT PARADERO HUASCAR | 948119518 | 10:00 am - 12: am | CARGA SUELTA |
| TORRES PORTOCARRERO DARLIN HUMBERTO | AV. HUANDROY MZA. K LOTE 24 URB. SAN ELIAS _ LOS OLIVOS /LIMA/LIMA/LOS OLIVOS | CRUCE AV. CENTRAL Y AV HUANDROY | 988848761 | 3:00 pm - 5:00 pm | CARGA SUELTA |
| TORRES TIRADO PATRICIA ROXANA | JR. EL BOSQUE NRO. 195 URB. EL BOSQUE /CAJAMARCA/CAJAMARCA/CAJAMARCA | ALT PARADERO JAZMIN | 954829365 | 9:00 am - 6:00 pm | CARGA SUELTA |
| TOYOBAT PERU E.I.R.L. | AV. -PANAMERICANA NORTE MZA. B LOTE. 06 URB. RIVIERA DEL NORTE /LIMA/LIMA/PUENTE PIEDRA | FRENTE GRIFO LUCHITOS | 973037246 | 3:00 pm - 5:00 pm | CARGA SUELTA |
| TRADI S A | AV. GERARDO UNGER NRO.3685 /LIMA/LIMA/INDEPENDENCIA | ALT GRIFO LASER | 964139110 | 9:00 am - 12:00 am | CARGA PALETIZADA |
| TRANS AGRO NEGOCIOS RAMOS SRL | AV. RICARDO BENTIN NRO. 221 /LAMBAYEQUE/LAMBAYEQUE/MOTUPE | CARRETERA A CERVECERIA | 939354401 | 2:00 pm - 4:00 pm | CARGA SUELTA |

| | | | | | |
|--|---|--|-----------|--------------------|------------------|
| TRANSPORTE LAMARIÑO E.I.R.L. | AV. LOS ALISOS S/N OQUENDO /CALLAO/CALLAO/CALLAO | PORTON NEGRO | 937748109 | 8:00 am - 12:00 pm | CARGA SUELTA |
| TRANSPORTES AMBROGIO S.A. | PASAJE VIRU UNIDAD INMOBILIARIA NRO.2 SUBLOTE 10 D1 /CALLAO/CALLAO/CALLAO | ALT.KM 12.2 NESTOR GAMBETTA,FRENTE ALMACEN TASA Y/O NEPTUNIA | 964679363 | 9:00 am - 12:00 am | CARGA PALETIZADA |
| TRANSPORTES JIRENA S.A.C. | CALLE RÍMAC 477 /LIMA/CALLAO/CALLAO | REF. A 3 CUADRAS DEL OVALO CENTENARIO | 969663677 | 3:00 pm - 5:00 pm | CARGA PALETIZADA |
| TRANSPORTES Y SERVICIOS VILLA RICA P & G E.I.R.L. | AV. EL HUARANGAL MZA. A LOTE. 1, 2 A.H. ASOC AGROP VILLA RICA /LIMA/LIMA/CARABAYLLO | ALT PARADERO MAESTRO | 951519674 | 9:00 am - 6:00 pm | CARGA SUELTA |
| TRANSPORTES Y SERVICIOS YO RUEDO EIRL. | JR. HUASCAR 839 CERCADO /PUNO/SAN ROMAN/JULIACA | AL FRENTE DE GRIFO PRIMAX | 998801335 | 3:00 pm - 5:00 pm | CARGA SUELTA |
| TRENTO MULTISERVICIOS S.R.L. | GRUP.ZON. 23 - SECCION 2 MZA. 21 LOTE. 5 C.P. SEMI RURAL PACHACUTEC /AREQUIPA/AREQUIPA/CERRO COLORADO | DOS CUADRAS DE LADRILLERIA EL DIAMANTE | 969496102 | 10:00 am - 12: am | CARGA SUELTA |
| TRITON TRADING SOCIEDAD ANONIMA | AV. NESTOR GAMBETTA KM. 13 /CALLAO/CALLAO/VENTANILLA | ALTURA PUENTE CHILLON | 973693584 | 3:00 pm - 5:00 pm | CARGA SUELTA |
| TRUCKS AND MOTORS DEL PERU S.A. CERRADA | CAR. PANAMERICANA NORTE KM. 774 /LAMBAYEQUE/CHICLAYO/CHICLAYO | PORTON NEGRO | 928628363 | 9:00 am - 12:00 am | CARGA PALETIZADA |
| TUMI CONTRATISTAS MINEROS S.A.C | UNIDAD INMOBILIARIA N 1 C NRO. S/N EX FUNDO SANTA ROSA /LIMA/LIMA/LURIN | ENTRADA AL ARCO EX FUNDO SANTA ROSA | 939220435 | 9:00 am - 5:00 pm | CARGA PALETIZADA |
| UNIÓN DE CERVECERÍAS PER. BACKUS Y JOHNSTON S.A.A. | AV. NICOLAS AYLON NRO. 4050 /LIMA/LIMA/ATE | ALT PARADERO HUAROCHIRI | 979779421 | 3:00 pm - 5:00 pm | CARGA PALETIZADA |
| UNSO CARGO S.A.C. | CAR. PANAMERICANA SUR KM. 194 /ICA/CHINCHA/SUNAMPE | AL FRENTE LADRILLERA DEL SUR SAC | 989183610 | 9:00 am - 6:00 pm | CARGA PALETIZADA |
| URBANO MELENDEZ ALEJANDRO PABLO | ASOC. HUERTOS DE TUNGASUCA MZA B LOTE 39 /LIMA/LIMA/COMAS | REST. RANCHO GRANDE | 950677608 | 3:00 pm - 5:00 pm | CARGA SUELTA |
| USQUIANO CABELLOS FLORENCIO | AV. ENRIQUE MEIGGS 2701 MZA. U2 LOTE. 1B-1 URB. MIRAFLORES ALTO /ANCASH/SANTA/CHIMBOTE | COSTADO DE LA FERRETERIA CONTRERAS | 979534239 | 10:00 am - 12: am | CARGA SUELTA |
| VALDI & CIA S.A.C. | AV. QUILCA NRO. 746 /CALLAO/CALLAO/CALLAO | A DOS CUADRAS DE ESTADIO MUNICIPAL | 997825997 | 3:00 pm - 5:00 pm | CARGA PALETIZADA |
| VALENZUELA CABANILLAS MELANIO | JR. ANGAMOS NRO. 1188 INT. I BR CHONTAPACCHA (JR ANGAMOS 1188-I) /CAJAMARCA/CAJAMARCA/CAJAMARCA | ENTRE AV PACHACUTEC Y AV CAJAMARCA | 932293470 | 9:00 am - 6:00 pm | CARGA SUELTA |
| VALENZUELA VALENZUELA MAGDA | MZ. B LOTE 19 A.H. SANTUARIO DE PACHACAMAC /LIMA/LIMA/VILLA EL SALVADOR | REF. ÓVALO CHEPÉN | 968328475 | 8:00 am - 12:00 pm | CARGA SUELTA |
| VALER CHACON GLADYS | COO.CHANCAS DE ANDAHUAYLAS ET.UNO AV. LOS CHANCAS DE ANDAHUAYLAS NRO 247 /LIMA/LIMA/SANTA ANITA | FRENTE GRIFO REPSOL | 944001054 | 9:00 am - 6:00 pm | CARGA SUELTA |
| VALERA GUEVARA IRAIDA | AV. VICTOR ALZAMORA NRO. 211 URB. BARRIO MEDICO /LIMA/LIMA/SURQUILLO | ENTRE TOMAS MARZANO Y AV ANGAMOS | 991965808 | 8:00 am - 11:00 am | CARGA SUELTA |
| VALLE ALTO MAQUINARIAS E.I.R.L. | JR. LOS CONQUISTADORES NRO. 267 URB. LUIS M. SANCHEZ CERRO /LIMA/LIMA/SANTIAGO DE SURCO | A LA ESPALDA DE LA BOLICHERA | 982878819 | 8:00 am - 11:00 am | CARGA SUELTA |
| VALVERDE COLLAS OMAR RUBEN | CAR. CARRETERA CENTRAL NRO. S/N U.V. BARRIO YANACHACA /ANCASH/HUAYLAS/CARAZ | FRENTE GRIFO PECSA | 958885349 | 10:00 am - 12: am | CARGA SUELTA |

| | | | | | |
|--------------------------------------|---|------------------------------------|-----------|--------------------|------------------|
| VALVERDE ROMERO VICENTA ESTELA | PRLG. J.CARLOS MARIATEGUI MZA. F LOTE. 7 ASOC. ESTRELLA SOLAR /LIMA/LIMA/CARABAYLLO | COTINUACION DE LA AV.10 | 933637574 | 8:00 am - 12:00 pm | CARGA SUELTA |
| VARA CHAMORRO LIMBER OLEGARIO | MZ C2 LOTE 21 JR. LOS ANDES P.J. SAN LUIS - SECTOR 1 /HUANUCO/HUANUCO/AMARILIS | ALT PARADERO 14 | 988803056 | 9:00 am - 6:00 pm | CARGA SUELTA |
| VASQUEZ FLORES JUANA | MZ. E LOTE 21 AV. AEROPUERTO.P.J. JOSE OLAYA / CALLAO/ CALLAO/ CALLAO | PARALELA AMORALES DUAREZ Y CHALACA | 995181604 | 10:00 am - 12: am | CARGA SUELTA |
| VASQUEZ INFANTES JUAN CARLOS | AV. LIMONCILLO NRO. 1026 /LIMA/BARRANCA/BARRANCA | CARRETERA PANAMERICANA 50.6 | 955815315 | 9:00 am - 6:00 pm | CARGA SUELTA |
| VEGA CCANTO MADIO MARCELINO | AV. LOS PROCERES MZ. A LOTE. 11 A.H.EL INTI /LIMA/LIMA/SAN JUAN DE MIRAFLORES | A DOS CDRAS DE HOSPITAL DE SALUD | 937106377 | 3:00 pm - 5:00 pm | CARGA SUELTA |
| VEGA PINEDO ISABEL ESTEFANIA | AV. SANTA ANITA NRO. 361 /LIMA/LIMA/CHORRILLOS | A 3 CDRAS. CURVA DE CHORRILLOS | 928951696 | 10:00 am - 12: am | CARGA SUELTA |
| VELARDE SANTOS NICOLAS NEPTALI | AV. LIMA 2213 MZ IA LOTE 2A P.J. VILLA POETA JOSE GALVEZ BARRENECHEA /LIMA/LIMA/VILLA MARIA DEL TRIUNFO | FRENTE A GRIFO REPSOL | 988268058 | 9:00 am - 6:00 pm | CARGA SUELTA |
| VELASQUEZ CANTORIN TEODORO MAXIMO | NRO. C1 INT. 5 COO. LAS DUNAS /LIMA/LIMA/PACHACAMAC | CARRETERA CIENEGUILLA KM 11.5 | 939465347 | 8:00 am - 11:00 am | CARGA SUELTA |
| VELASQUEZ HURTADO SONIA | AV. VICTOR MALASQUEZ MZA. A LOTE. 1 INT. B QUEBRADA DE MANCHAY (SECTOR 24 DE JUNIO) /LIMA/LIMA/PACHACAMAC | FRENTE A GRIFO GASTOUR | 995083602 | 10:00 am - 12: am | CARGA SUELTA |
| VELASQUEZ IZQUIERDO LILIANA AZUCENA | AV. 13 DE ENERO NRO. 2033 SAN HILARION /LIMA/LIMA/SAN JUAN DE LURIGANCHO | ALT PDRO.LOS.POSTES | 932141774 | 8:00 am - 12:00 pm | CARGA SUELTA |
| VELASQUEZ JIMENEZ DAVID SERAPIO | CIUDAD DE PACHACUTEC MZA. E LOTE. 3 PROYECTO ESPECIAL /CALLAO/CALLAO/VENTANILLA | AV. STA.ROSA PARADERO C2 ROMA 1 | 954964152 | 10:00 am - 12: am | CARGA SUELTA |
| VELASQUEZ JIMENEZ SAMUEL | MZA. A LOTE. 12 RINCONADA DE OQUENDO (KM. 14 AV. NESTOR GAMBETTA) /CALLAO/CALLAO/CALLAO | CRUCE CON AV VENEZUELA | 996843756 | 8:00 am - 11:00 am | CARGA SUELTA |
| VELASQUEZ PEREZ JIMMY POOL | AV. ANDRÉS AVELINO CÁCERES MZA. C LOTE. 21 URB. EL LUCUMO /LIMA/LIMA/ATE | COLEGIO ALFONSO BARRANTES LINGÁN | 998099928 | 3:00 pm - 5:00 pm | CARGA SUELTA |
| VELMOG NEGOCIOS GENERALES E.I.R.LTDA | AV. JUAN PABLO V. Y GUZMAN NRO. S/N (CORIRE) /AREQUIPA/CASTILLA/URACA | ENTRADA A URACA | 988629813 | 10:00 am - 12: am | CARGA SUELTA |
| VENSERTEC VIRGEN DEL ROSARIO S.A.C. | AV. EMANCIPACION MZA. 51 LOTE. 3 AREQUIPA /AREQUIPA/CARAVELI/CHALA | ENTRADA A CHALA | 995022005 | 3:00 pm - 5:00 pm | CARGA PALETIZADA |
| VERDE Y ESTRADA CRAMER | JR. JUNIN NRO. 323/ HUANUCO/ HUANUCO/ HUANUCO | FRENTE A GRIFO REPSOL | 954284503 | 3:00 pm - 5:00 pm | CARGA SUELTA |
| VERGARA PINO DAVID | AV. PESCHIERA NRO. 437 URB. LA MERCED (S72419457 50M ESTAD PESCHIE-FT PJ BARBON) /JUNIN/CHANCHAMAYO/CHANCHAMAYO | FRENTE A ESTACION DE BUS | 936691116 | 3:00 pm - 5:00 pm | CARGA SUELTA |
| VICENTE SUAREZ HUGO OMAR | AV. ANGELICA GAMARRA NRO. I INT. 12 URB. LOS LIBERTADORES /LIMA/LIMA/SAN MARTIN DE PORRES | ESQ.CALLE 19-TERMINANDO PQUE.ZONAL | 983537288 | 9:00 am - 6:00 pm | CARGA SUELTA |
| VIELCO PERU S.A.C. | CAR.PANAMERICANA SUR KM. 29.5 INT. G-01 Z.I. MEGACENTRO LURIN /LIMA/LIMA/LURIN | A MEDIA CDRA DE SAN LORENZO SA | 980244616 | 10:00 am - 12: am | CARGA PALETIZADA |

| | | | | | |
|--|---|--|-----------|--------------------|------------------|
| VIGO ANTICONA CARLA LYLY | MZ A LOTE 1 DPTO. 403 EDIFICIO A C.HAB.LAS TORRES DE QUEVEDO /LA LIBERTAD/TRUJILLO/TRUJILLO | ALT DE GRIFO PRIMAX | 983236606 | 8:00 am - 11:00 am | CARGA SUELTA |
| VIJOSCHAM & COMPAÑIA SAC | JR. ANDRES DE STA.CRUIZ NRO. 398 URB. EL PINO /LIMA/LIMA/SAN LUIS | ALT PARADERO SAN LUIS | 938045782 | 9:00 am - 5:00 pm | CARGA SUELTA |
| VILA HUAYNAMARCA LUIS MIGUEL | GRUPO 26 SECTOR 2 MZ M LT 17 /LIMA/LIMA/VILLA EL SALVADOR | A MEDIA CDRA DE VILLA PANAMERICANA | 988532548 | 8:00 am - 12:00 pm | CARGA SUELTA |
| VILCA HUALLPA CARMEN ROSA | NRO. A INT. 16 LA PICUDA /MOQUEGUA/ILO/ILO | ENTRA PUERTO ILO | 935359964 | 9:00 am - 6:00 pm | CARGA SUELTA |
| VILLAFRANCA REYES LUCAS | MZA. I1 LOTE. 14 A.H. CONFRATERNIDAD /LIMA/CALLAO/VENTANILLA | ENTRE AV TUMBES Y TRUJILLO | 983428941 | 8:00 am - 11:00 am | CARGA SUELTA |
| VILLANUEVA HUACHO MARIA ISABEL | AV. SALVADOR ALLENDE NRO. 1164 /LIMA/LIMA/SAN JUAN DE MIRAFLORES | ALT PARADERO SAN JUANITO | 948644259 | 3:00 pm - 5:00 pm | CARGA SUELTA |
| VILLANUEVA MALLQUI HERNAN | MZA. A1 LOTE. 20 A.H. BOCANEGRA /CALLAO/CALLAO/CALLAO | CRUCE PROL.AV.PERU 4880. CRUCE AV.OLIVAR | 944658124 | 9:00 am - 6:00 pm | CARGA SUELTA |
| VILLANUEVA ROJAS DE VILLACORTA MARIA ISOLINA | AV. CAMINO REAL MZA. 30 LOTE. 12 URB. LA RINCONADA /LA LIBERTAD/TRUJILLO/TRUJILLO | AL FRENTE DE GRIFO REPSOL | 978077391 | 10:00 am - 12: am | CARGA SUELTA |
| VILLANUEVA VELASQUEZ FLOR ELVIRA | MZA. Q LOTE. 10 URB. EL BOSQUE (AV. HONORIO DELGADO MZ. Q LTE. 10) /LA LIBERTAD/TRUJILLO/TRUJILLO | A DOS CDRAS COMISARIA | 935861004 | 8:00 am - 11:00 am | CARGA SUELTA |
| VINCES ROMERO MARICELI DEL PILAR | NRO.465 ASC. MERCADO FERROCARRIL /ANCASH/SANTA/CHIMBOTE | ENTRE LA AV. LEONCIO PRADO Y JR TUMBES | 942098071 | 8:00 am - 12:00 pm | CARGA SUELTA |
| VIRU S.A. | CAR.PANAMERICANA NORTE KM. 521 /LA LIBERTAD/VIRU/VIRU | A 1260 MTS CARRET. PANAM. NORTE KM 521 | 951373680 | 3:00 pm - 5:00 pm | CARGA PALETIZADA |
| VITATE MACEDO EMILIO LADISLAO | AV. PALMIRA NRO. S/N URB. PALMIRA ALTA /ANCASH/HUARAZ/INDEPENDENCIA | LADO RIO CASCA TALLER DE MECANICA MACEDO | 985558490 | 9:00 am - 6:00 pm | CARGA SUELTA |
| VIVANCO GUILLEN CLAUDION JULIAN | MZA. A LOTE. 13 PROG. VIV.VILLA JUANI /LIMA/LIMA/SAN MARTIN DE PORRES | ALT. OVALO NARANJAL | 966629875 | 3:00 pm - 5:00 pm | CARGA SUELTA |
| VULCANIZADORA MALDONADO E.I.R.L. | MZA. A LOTE. 10 A.H. JOSE INCLAN /PIURA/PIURA/PIURA | PORTON NEGRO | 954132193 | 10:00 am - 12: am | CARGA SUELTA |
| WB LUBRICANTES SOCIEDAD ANONIMA CERRADA | MZA. 146 LOTE. 11 PROMUVI LA UNION /TACNA/TACNA/CORONEL GREGORIO ALBARRACIN LANCHIPA | ENTRADA A CANTERA | 936150783 | 8:00 am - 11:00 am | CARGA SUELTA |
| WD SERVICIOS DIESEL E.I.R.L. | AV. NICOLAS AYLLON NRO. 3314 COO. 27 DE ABRIL /LIMA/LIMA/ATE | FRENTE A NAVARRETE | 936849028 | 9:00 am - 6:00 pm | CARGA SUELTA |
| WN MAQUINARIAS Y EQUIPOS E.I.R.L. | JR. CABO PANTOJA NRO. 304 P.J. SERAFIN FILOMENO /LORETO/MAYNAS/IQUITOS | AL FRENTE DEL PARQUE ZONAL | 942536328 | 8:00 am - 12:00 pm | CARGA SUELTA |
| WONG ZUÑIGA SYSY DEL ROCIO | CAR. PANAMERICANA NORTE NRO. S/N /LAMBAYEQUE/LAMBAYEQUE/OLMOS | FRENTE AL ARCODE OLMOS | 990654883 | 3:00 pm - 5:00 pm | CARGA SUELTA |
| WORLD WIDE MAGICO MOTOR SOCIEDAD ANONIMA CERRADA | AV. UNIVERSITARIA 5332 URBANIZACIÓN SAN ELOGIO /LIMA/LIMA/COMAS | PORTON BLANCO | 972662918 | 9:00 am - 6:00 pm | CARGA SUELTA |
| Y & E MULTIMAQ SOC.COM.RESPONS. LTDA | JR. AGUSTIN GAMARRA MZA. A LOTE. 24 URB. HUANCANE /PUNO/SAN ROMAN/JULIACA | 1CDRA DE IEP CESAR VALLEJO | 965485770 | 10:00 am - 12: am | CARGA SUELTA |
| YANAVILCA ESTEBAN JAVIER RENE | JR. AREQUIPA NRO. 196 P.J. JOSE GALVEZ /LIMA/LIMA/VILLA MARIA DEL TRIUNFO | A DOS CDRAS HOSPITAL DE VILLA | 945797872 | 8:00 am - 11:00 am | CARGA SUELTA |
| YANAVILCA YANAVILCA LAVAL | Av. Circunvalación Nro. 2010 /LIMA/LIMA/SAN LUIS | PORTON NEGRO | 982328847 | 3:00 pm - 5:00 pm | CARGA SUELTA |

| | | | | | |
|--------------------------------|--|---|-----------|--------------------|------------------|
| YAURI BENITES DAVID JOSUE | AV. FERROCARRIL NRO. 1614 /JUNIN/HUANCAYO/HUANCAYO | ESQUINA ANGARAEZ Y FERROCARRIL | 999877658 | 9:00 am - 6:00 pm | CARGA SUELTA |
| YGE AFUSO FERNANDO | AV. MEXICO NRO. 1815 /LIMA/LIMA/LA VICTORIA | PORTON AZUL CON BLANCO | 938600079 | 10:00 am - 12: am | CARGA SUELTA |
| YOPLA VALENCIA ALBERTO | PJ. EL CARMEN MZA. A LOTE. 2 CAS. EL CARMEN /CALLAO/CALLAO/CALLAO | AV.COLONIAL 2091 CON AV.ALFREDO PALACIOS | 948766601 | 8:00 am - 11:00 am | CARGA SUELTA |
| YUCRA AROTINCO VANESSA | AV. 1 MZ E LOTE 20 COO. VIRGEN DE COCHARCAS /LIMA/LIMA/VILLA EL SALVADOR | CRUCE DE AV. 1ERO DE MAYO CON AV. PASTOR SEVILLA | 945976339 | 9:00 am - 6:00 pm | CARGA SUELTA |
| YUPANQUI ROJAS MARCELO SILVANO | AV. NARANJAL MZA. A LOTE. 28 LOS PORTALES DE NARANJAL /LIMA/LIMA/SAN MARTIN DE PORRES | 2CDRAS OVALO HUANDROY | 934450015 | 10:00 am - 12: am | CARGA SUELTA |
| YUPANQUI ULTIMA CLAUDIO | COOP. VIVIENDA MANTARO MZ C LOTE 1 /LIMA/LIMA/SAN JUAN DE LURIGANCHO | ALT PARADERO HUASCAR | 977559218 | 3:00 pm - 5:00 pm | CARGA SUELTA |
| ZAMORA YARMA MARCIAL ALEJANDRO | MZA. B LOTE. 1 ASC. MIGUEL GRAU /LIMA/LIMA/ATE | EX 8 DE OCTUBRE 3 CDRAS REVISION TECNICA | 965416582 | 9:00 am - 6:00 pm | CARGA SUELTA |
| ZARZOSA RAMIREZ HECTOR | AV. ALFREDO MENDIOLA NRO. 5795 URB. VILLA DEL NORTE /LIMA/LIMA/LOS OLIVOS | ALT. PARAD. 3 POSTES P. NORTE | 978581628 | 10:00 am - 12: am | CARGA SUELTA |
| ZAVALA QUINTO EVER RUBEN | AV. MEXICO NRO. 1482 URB. BALCONCILLO /LIMA/LIMA/LA VICTORIA | AL FRENTE DE PERU BUS | 957165581 | 8:00 am - 12:00 pm | CARGA SUELTA |
| ZEGARRA BARRIGA JESUS GERARDO | ZONA C MZA. F LOTE. 4 P.J. EL TRIUNFO /AREQUIPA/AREQUIPA/LA JOYA | ENTRA A LA JOYA | 967362198 | 8:00 am - 11:00 am | CARGA SUELTA |
| ZEVALLS FERREYRA MARIA FATIMA | CALLE 16 MZ. A LT. 22 JUNTA DE SOCIOS DE IMOSA /UCAYALI/CORONEL PORTILLO/YARINACOCHA | AL FRENTE DE GRIFO EL RAPIDO | 983693236 | 9:00 am - 6:00 pm | CARGA SUELTA |
| ZONABRIG TOURS S.A.C. | CAL.A MZA. R LOTE. 34 A.H. EDILBERTO RAMOS /LIMA/LIMA/VILLA EL SALVADOR | ALT. PARQUE HUASCAR | 991204816 | 9:00 am - 5:00 pm | CARGA PALETIZADA |

Anexo 9: Lista de pedidos despachados (Pos-Test)

| FECHA | PEDIDO | GUIA | DEPART | PROV | DIST | TRANSP 1 | DIREC | CLIENTE | TRANSP 2 | PLACA | PESO | ESTADO | FECHA DE ENTREGA | OBSERV 1 | LEAD TIME | FECHA ESTABLECIDO DE ENTREGA | FECHA DE ENTREGA REAL | ESTADO | OBSERV 2 |
|------------|--------|--------------|----------|----------|-------------------|--------------------------------|---|--------------------------------------|-----------------------------------|------------------|-------|-----------|------------------|----------------------|-----------|------------------------------|-----------------------|-----------|----------|
| 19/11/2020 | 83055 | 620-00058147 | HUANUCO | AMBO | AMBO | TRANSPORTE SHINOJOSA EIRLTD | BL. AYANCOCHA MZA. S LOTE. 6 PBLO. AYANCOCHA (AL COSTADO DE FERRETERIA PIRAMIDE) | DISTRIBUCIONES JAREN E.I.R.L. | IPF TRANSPORTE SSANSON | B5S-744 | 132 | ENTREGADO | 19/11/2020 | | 3 | 22/11/2020 | 22/11/2020 | ENTREGADO | |
| 19/11/2020 | 83057 | 620-00058148 | HUANUCO | AMBO | AMBO | TRANSPORTE SHINOJOSA EIRLTD | BL. AYANCOCHA MZA. S LOTE. 6 PBLO. AYANCOCHA (AL COSTADO DE FERRETERIA PIRAMIDE) | DISTRIBUCIONES JAREN E.I.R.L. | IPF TRANSPORTE SSANSON | B5S-744 | 0 | ENTREGADO | 19/11/2020 | | 3 | 22/11/2020 | 22/11/2020 | ENTREGADO | |
| 19/11/2020 | 83752 | 620-00056539 | LIMA | LIMA | LA VICTORIA | TRANSPORTE SHINOJOSA EIRLTD | AV. MEXICO NRO. 1815 | YGE AFUSO FERNANDO | TRANSPORTE SHINOJOSA EIRLTD | BOI-802 | 132 | ENTREGADO | 19/11/2020 | | | | | | |
| 19/11/2020 | 83752 | 620-00058119 | LIMA | LIMA | LA VICTORIA | TRANSPORTE SHINOJOSA EIRLTD | AV. MEXICO NRO. 1815 | YGE AFUSO FERNANDO | TRANSPORTE SHINOJOSA EIRLTD | BOI-802 | 154 | ENTREGADO | 19/11/2020 | | | | | | |
| 19/11/2020 | 83992 | 620-00056622 | LIMA | LIMA | VILLA EL SALVADOR | TRANSPORTE SHINOJOSA EIRLTD | GRUPO 5 MZA. I LOTE. 1 SECTOR II (ENTRE LA AVENIDA CENTRAL Y VALLEJO) | ESTACION DE SERVICIOS FLUDISA S.A.C. | TRANSPORTE SHINOJOSA EIRLTD | F8Z-926 | 37.12 | ENTREGADO | 19/11/2020 | | | | | | |
| 19/11/2020 | 83992 | 620-00058123 | LIMA | LIMA | VILLA EL SALVADOR | TRANSPORTE SHINOJOSA EIRLTD | GRUPO 5 MZA. I LOTE. 1 SECTOR II (ENTRE LA AVENIDA CENTRAL Y VALLEJO) | ESTACION DE SERVICIOS FLUDISA S.A.C. | TRANSPORTE SHINOJOSA EIRLTD | F8Z-926 | 92.8 | ENTREGADO | 19/11/2020 | | | | | | |
| 19/11/2020 | 85453 | 620-00058194 | AREQUIPA | AREQUIPA | MIRAFLORES | AREQUIPA EXPRESO MARVISUR EIRL | CAL. 22 DE AGOSTO NRO. 321D | ALATRISTA QUISPE OLINDA | IPF AREQUIPA EXPRESO MARVISUR | RECOJO EN PLANTA | 45.4 | ENTREGADO | 19/11/2020 | RECOJO TRANSPORTISTA | 2 | 21/11/2020 | 21/11/2020 | ENTREGADO | |
| 19/11/2020 | 85542 | 620-00058175 | PIURA | PIURA | CASTILLA | GRAU LOGISTICA EXPRESS S.A.C. | AV. CAYETANO HEREDIA NRO. 217 INT. A URB. MIRAFLORES (FRENTE AL CREMPT. REJAS DE ALUMINIO.) | MULTIREPUESTOS Y SERVICIOS V&R | IPF GRAU LOGISTICA EXPRESS S.A.C. | RECOJO EN PLANTA | 121 | ENTREGADO | 19/11/2020 | RECOJO TRANSPORTISTA | 2 | 21/11/2020 | 21/11/2020 | ENTREGADO | |

| | | | | | | | | | | | | | | | | | | | |
|------------|-------|--------------|----------|--------|-------------------|--------------------------------|---|---|-----------------------------------|------------------|--------|------------|------------|--------------------------|---|------------|------------|------------|--|
| 19/11/2020 | 85616 | 620-00057861 | AMAZONAS | BAGUA | BAGUA | AREQUIPA EXPRESO MARVISUR EIRL | AV. HEROES DEL CENEP NRO. 1991 SEC. LA PUNTILLA | RODRIGUEZ SAAVEDRA RICARDO ALBERTO | AREQUIPA EXPRESO MARVISUR EIRL | RECOJO EN PLANTA | 18 | ENTREGA DO | 19/11/2020 | RECOJO TRANSPOR TISTA | 5 | 24/11/2020 | 24/11/2020 | ENTREGAD O | |
| 19/11/2020 | 85616 | 620-00058195 | AMAZONAS | BAGUA | BAGUA | AREQUIPA EXPRESO MARVISUR EIRL | AV. HEROES DEL CENEP NRO. 1991 SEC. LA PUNTILLA | RODRIGUEZ SAAVEDRA RICARDO ALBERTO | AREQUIPA EXPRESO MARVISUR EIRL | RECOJO EN PLANTA | 54 | ENTREGA DO | 19/11/2020 | RECOJO TRANSPOR TISTA | 5 | 24/11/2020 | 24/11/2020 | ENTREGAD O | |
| 19/11/2020 | 85678 | 620-00058140 | LIMA | LIMA | LIMA | TRANSPORTE S HINOJOSA EIRLTD | AV. NICOLAS DUEÑAS NRO. 518 (ALT CDRA 17 AV.ARGENTINA. MATERIALES) | REPRESENTACIONES & VELIZ SAC | TRANSPORTE S HINOJOSA EIRLTD | AJU-914 | 121 | ENTREGA DO | 19/11/2020 | | | | | | |
| 19/11/2020 | 85682 | 620-00058141 | LIMA | LIMA | LIMA | TRANSPORTE S HINOJOSA EIRLTD | AV. NICOLAS DUEÑAS NRO. 518 (ALT CDRA 17 AV.ARGENTINA. MATERIALES) | REPRESENTACIONES & VELIZ SAC | TRANSPORTE S HINOJOSA EIRLTD | AJU-914 | 124.85 | ENTREGA DO | 19/11/2020 | ENTREGA DO PARCIAL MENTE | | | | | |
| 19/11/2020 | 85693 | 620-00058125 | LIMA | LIMA | VILLA EL SALVADOR | TRANSPORTE S HINOJOSA EIRLTD | ---SECTOR 1 MZA. F LOTE. 1 GRU. 25 (AVENIDA EL SOL CRUCE CON LA B) | CENTRO DE LUBRICANTES Y REPUESTOS TAMARA E.I.R.L. | TRANSPORTE S HINOJOSA EIRLTD | F8Z-926 | 11.35 | ENTREGA DO | 19/11/2020 | | | | | | |
| 19/11/2020 | 85848 | 620-00058209 | AREQUIPA | CAMANA | SAMUEL PASTOR | AREQUIPA EXPRESO MARVISUR EIRL | AV. 3 DE NOVIEMBRE NRO. 117 (FRENTE A MUEBLERIA SIHUES) | CLINICAR AUTOMOTR IZ E.I.R.L. | IPF AREQUIPA EXPRESO MARVISUR | RECOJO EN PLANTA | 74.9 | ENTREGA DO | 19/11/2020 | RECOJO TRANSPOR TISTA | 2 | 21/11/2020 | 21/11/2020 | ENTREGAD O | |
| 19/11/2020 | 85849 | 620-00058183 | PIURA | PIURA | PIURA | GRAU LOGISTICA EXPRESS S.A.C. | URB. SANTA ANA LOTE 20 DPTO 20 ATRÁS DE SUPER CABLE | REYES LUJAN MIRNA ROSA | IPF GRAU LOGISTICA EXPRESS S.A.C. | RECOJO EN PLANTA | 288 | ENTREGA DO | 19/11/2020 | RECOJO TRANSPOR TISTA | 2 | 21/11/2020 | 21/11/2020 | ENTREGAD O | |
| 19/11/2020 | 85850 | 620-00058128 | LIMA | LIMA | SAN ISIDRO | TRANSPORTE S HINOJOSA EIRLTD | CALLE 25 NRO 195 URB. CORPAC | ARCINIEGA PISKULICH, PATRICK | TRANSPORTE S HINOJOSA EIRLTD | F8Z-926 | 13.2 | ENTREGA DO | 19/11/2020 | | | | | | |
| 19/11/2020 | 85853 | 620-00058210 | LIMA | HUARAL | HUARAL | AREQUIPA EXPRESO MARVISUR EIRL | AV. SAN MARTIN DE PORRES NRO. A INT. 5 | OSTOS ACUNA ZOILO | IPF AREQUIPA EXPRESO MARVISUR | RECOJO EN PLANTA | 378 | ENTREGA DO | 19/11/2020 | RECOJO TRANSPOR TISTA | | | | | |
| 19/11/2020 | 85854 | 620-00058184 | PIURA | PIURA | PIURA | GRAU LOGISTICA EXPRESS S.A.C. | AV. GRAU NRO. 4009 A.H. SAN MARTIN III ETAPA (COSTADO DE COLEGIO SAN JUAN BAUTISTA) | D & R E HIJOS REPRESENT . Y DIST. GRLS E.I.R.L. | IPF GRAU LOGISTICA EXPRESS S.A.C. | RECOJO EN PLANTA | 1380 | ENTREGA DO | 19/11/2020 | RECOJO TRANSPOR TISTA | 2 | 21/11/2020 | 21/11/2020 | ENTREGAD O | |

| | | | | | | | | | | | | | | | | | | | |
|------------|-------|--------------|-------------|------------|----------------|--------------------------------|--|---|-----------------------------------|------------------|--------|-----------|------------|----------------------|---|------------|------------|-----------|--|
| 19/11/2020 | 85856 | 620-00058185 | LAMBAYEQUE | LAMBAYEQUE | LAMBAYEQUE | GRAU LOGISTICA EXPRESS S.A.C. | MZA. D LOTE. 1 A.H. INDOAMERICA (COSTADO FABRICA DE DULCES BRUNING) | LUBRICANTES Y SERVICIOS ALEX S.R.L. | IPF GRAU LOGISTICA EXPRESS S.A.C. | RECOJO EN PLANTA | 291 | ENTREGADO | 19/11/2020 | RECOJO TRANSPORTISTA | 2 | 21/11/2020 | 21/11/2020 | ENTREGADO | |
| 19/11/2020 | 85858 | 620-00058186 | LAMBAYEQUE | LAMBAYEQUE | LAMBAYEQUE | GRAU LOGISTICA EXPRESS S.A.C. | MZA. D LOTE. 1 A.H. INDOAMERICA (COSTADO FABRICA DE DULCES BRUNING) | LUBRICANTES Y SERVICIOS ALEX S.R.L. | IPF GRAU LOGISTICA EXPRESS S.A.C. | RECOJO EN PLANTA | 145.75 | ENTREGADO | 19/11/2020 | RECOJO TRANSPORTISTA | 2 | 21/11/2020 | 21/11/2020 | ENTREGADO | |
| 19/11/2020 | 85864 | 620-00058146 | LIMA | LIMA | PUEBLO LIBRE | TRANSPORTE SHINOJOSA EIRLTD | NRO. 1132 OTR. PUEBLO LIBRE (A MEDIA CUADRA DE LA AV. LA MARINA) | LUBRICANTES Y SOLUCIONES SOCIEDAD ANONIMA CERRADA | TRANSPORTE SHINOJOSA EIRLTD | F1L-948 | 90 | ENTREGADO | 19/11/2020 | | | | | | |
| 19/11/2020 | 85032 | 620-00058190 | AREQUIPA | AREQUIPA | CERRO COLORADO | AREQUIPA EXPRESO MARVISUR EIRL | MZA. 22 LOTE. 7 URB. PACHACUTEC ZONA G | LUBRISUR DISTRIBUCIONES SOCIEDAD COMERCIAL DE RES | IPF AREQUIPA EXPRESO MARVISUR | RECOJO EN PLANTA | 249.7 | ENTREGADO | 19/11/2020 | RECOJO TRANSPORTISTA | 2 | 21/11/2020 | 21/11/2020 | ENTREGADO | |
| 19/11/2020 | 85045 | 620-00058173 | LA LIBERTAD | TRUJILLO | TRUJILLO | GRAU LOGISTICA EXPRESS S.A.C. | JR. LOS RUBIES NRO. 457 URB. SANTA INES (ESPALDA AV. MANSICHE A 1/2 CDRA HOSTERI) | M&J MARANATHA S.A.C. | IPF GRAU LOGISTICA EXPRESS S.A.C. | RECOJO EN PLANTA | 242 | ENTREGADO | 19/11/2020 | RECOJO TRANSPORTISTA | 2 | 21/11/2020 | 21/11/2020 | ENTREGADO | |
| 19/11/2020 | 85077 | 620-00058164 | LIMA | LIMA | PUENTE PIEDRA | TRANSPORTE SHINOJOSA EIRLTD | AV. - PANAMERICANA NORTE MZA. B LOTE. 06 URB. RIVIERA DEL NORTE | TOYOBAT PERU E.I.R.L. | TRANSPORTE SHINOJOSA EIRLTD | A7C-869 | 121 | ENTREGADO | 19/11/2020 | | | | | | |
| 19/11/2020 | 85094 | 620-00058124 | LIMA | LIMA | PACHACAMAC | TRANSPORTE SHINOJOSA EIRLTD | AV. VICTOR MALASQUEZ PARCELA NRO. 156 SEC. 24 DE JUNIO HUERTOS DE MANCHAY COLLANAC (FRENTE AL GRIFOS LAURELES) | GONZA PERALTA JOSHIMAR FRANCYS | TRANSPORTE SHINOJOSA EIRLTD | F8Z-926 | 11 | ENTREGADO | 19/11/2020 | | | | | | |
| 20/11/2020 | 85943 | 620-00058236 | ANCASH | YUNGA Y | YUNGAY | TRANSPORTE SHINOJOSA EIRLTD | AV. ARIAS GRACIANI NRO. S/N (ENTRADA YUNGA Y-ANTES DE GRIFO CARRION) | REPRESENTACIONES ALSIME S.R.L. | IPF AREQUIPA EXPRESO MARVISUR | B5S-744 | 980.94 | ENTREGADO | 20/11/2020 | | 3 | 23/11/2020 | 23/11/2020 | ENTREGADO | |

| | | | | | | | | | | | | | | | | | | | |
|------------|-------|--------------|-------------|-----------|-----------|-----------------------------|--|--|--|---------|--------|-----------|------------|--|---|------------|------------|-----------|--|
| 20/11/2020 | 85957 | 620-00058260 | CAJAMARCA | CAJAMARCA | CAJAMARCA | TRANSPORTE SHINOJOSA EIRLTD | AV. VIA DE EVITAMIENTO MZA. A LOTE. 22A LOTIZ. LA RIVERA (PJE. LA RIVERA A-22A) | MULTISERVICIOS CHAELKO PERU E.I.R.L. | IPF EMPRESA DE TRANSP MARIN HERMANOS SAC | A7C-869 | 180 | ENTREGADO | 20/11/2020 | | 2 | 22/11/2020 | 22/11/2020 | ENTREGADO | |
| 20/11/2020 | 85958 | 620-00058261 | CAJAMARCA | CAJAMARCA | CAJAMARCA | TRANSPORTE SHINOJOSA EIRLTD | AV. VIA DE EVITAMIENTO MZA. A LOTE. 22A LOTIZ. LA RIVERA (PJE. LA RIVERA A-22A) | MULTISERVICIOS CHAELKO PERU E.I.R.L. | IPF EMPRESA DE TRANSP MARIN HERMANOS SAC | A7C-869 | 108 | ENTREGADO | 20/11/2020 | | 2 | 22/11/2020 | 22/11/2020 | ENTREGADO | |
| 20/11/2020 | 85959 | 620-00058262 | CAJAMARCA | CAJAMARCA | CAJAMARCA | TRANSPORTE SHINOJOSA EIRLTD | AV. VIA DE EVITAMIENTO MZA. A LOTE. 22A LOTIZ. LA RIVERA (PJE. LA RIVERA A-22A) | MULTISERVICIOS CHAELKO PERU E.I.R.L. | IPF EMPRESA DE TRANSP MARIN HERMANOS SAC | A7C-869 | 360 | ENTREGADO | 20/11/2020 | | 2 | 22/11/2020 | 22/11/2020 | ENTREGADO | |
| 20/11/2020 | 85930 | 620-00058227 | HUANUCO | AMBO | AMBO | TRANSPORTE SHINOJOSA EIRLTD | BL. AYANCOCHA MZA. S LOTE. 6 PBLO. AYANCOCHA (AL COSTADO DE FERRETERIA PIRAMIDE) | DISTRIBUCIONES JAREN E.I.R.L. | IPF TRANSPORTE S SANSON | BOI-801 | 1168.3 | ENTREGADO | 20/11/2020 | | 3 | 23/11/2020 | 23/11/2020 | ENTREGADO | |
| 20/11/2020 | 85922 | 620-00058251 | HUANUCO | HUANUCO | HUANUCO | TRANSPORTE SHINOJOSA EIRLTD | CAR. KM. 1-T.M. PUCALLPA 901 | ROMANI MOTORS EIRL | IPF TRANSPORTE S SANSON | BOI-801 | 434.7 | ENTREGADO | 20/11/2020 | | 3 | 23/11/2020 | 23/11/2020 | ENTREGADO | |
| 20/11/2020 | 85825 | 620-00058323 | ICA | NAZCA | NAZCA | TRANSPORTE SHINOJOSA EIRLTD | CAL. SANTA TERESITA MZA. A LOTE. 9 | JB&DV SOLUCIONES INTEGRALES E.I.R.L. | IPF AREQUIPA EXPRESO MARVISUR | APH-788 | 150.8 | ENTREGADO | 20/11/2020 | | 2 | 22/11/2020 | 22/11/2020 | ENTREGADO | |
| 20/11/2020 | 85892 | 620-00058226 | JUNIN | HUANCAYO | CHILCA | TRANSPORTE SHINOJOSA EIRLTD | JR. MARISCAL CACERES NRO. 928 INT. 3 (ESQUINA CON GARCILAZO DE LA VEGA) | REPRESENTACIONES FENIX RETAIL E.I.R.L. | IPF TRANSPORTE S CALIFORNIA S.A. | BOI-801 | 1944 | ENTREGADO | 20/11/2020 | | 2 | 22/11/2020 | 22/11/2020 | ENTREGADO | |
| 20/11/2020 | 85955 | 620-00058228 | JUNIN | HUANCAYO | EL TAMBO | TRANSPORTE SHINOJOSA EIRLTD | AV. FERROCARRIL NRO. 1967 URB. SAN ISIDRO | INVERSIONES Y NEGOCIACIONES VERDE AMARELHA SAC | IPF TRANSPORTE S CALIFORNIA S.A. | BOI-801 | 18 | ENTREGADO | 20/11/2020 | | 2 | 22/11/2020 | 22/11/2020 | ENTREGADO | |
| 20/11/2020 | 85928 | 620-00058255 | LA LIBERTAD | TRUJILLO | TRUJILLO | TRANSPORTE SHINOJOSA EIRLTD | CAL. MANUEL TEJADA NRO. 735 URB. SAN FERNANDO (CERCA DEL COLEGIO LORK KELVIN) | LAZO LA TORRE JORGE EDUARDO | IPF GRAU LOGISTICA EXPRESS S.A.C. | A7C-869 | 1091 | ENTREGADO | 20/11/2020 | | 2 | 22/11/2020 | 22/11/2020 | ENTREGADO | |

| | | | | | | | | | | | | | | | | | | | |
|------------|-------|--------------|-------------|----------|-------------------------|-----------------------------|---|------------------------------------|-----------------------------------|---------|--------|---------------|------------|---|---|------------|------------|-----------|--|
| 20/11/2020 | 85960 | 620-00058256 | LA LIBERTAD | TRUJILLO | LA ESPERANZA | TRANSPORTE SHINOJOSA EIRLTD | JR. TAHUANTINSUYO NRO. 1460 P.J. LA ESPERANZA | OLEOCENTRO PEPE CAR S.A.C. | IPF GRAU LOGISTICA EXPRESS S.A.C. | A7C-869 | 285.3 | ENTREGADO | 20/11/2020 | | 2 | 22/11/2020 | 22/11/2020 | ENTREGADO | |
| 20/11/2020 | 85844 | 620-00058122 | LIMA | LIMA | LA VICTORIA | TRANSPORTE SHINOJOSA EIRLTD | AV. MEXICO NRO. 1815 | YGE AFUSO FERNANDO | TRANSPORTE SHINOJOSA EIRLTD | BOI-801 | 5E-11 | ENTREGADO | 20/11/2020 | | | | | | |
| 20/11/2020 | 85844 | 620-00058225 | LIMA | LIMA | LA VICTORIA | TRANSPORTE SHINOJOSA EIRLTD | AV. MEXICO NRO. 1815 | YGE AFUSO FERNANDO | TRANSPORTE SHINOJOSA EIRLTD | BOI-801 | 5E-11 | ENTREGADO | 20/11/2020 | | | | | | |
| 20/11/2020 | 85867 | 620-00058217 | LIMA | LIMA | VILLA MARIA DEL TRIUNFO | TRANSPORTE SHINOJOSA EIRLTD | MZA. V LOTE. 14 SIMON BOLIVAR | LUBRICENTRO G&D S.A.C. | TRANSPORTE SHINOJOSA EIRLTD | F8Z-926 | 36 | ENTREGADO | 20/11/2020 | | | | | | |
| 20/11/2020 | 85869 | 620-00058238 | LIMA | LIMA | VILLA EL SALVADOR | TRANSPORTE SHINOJOSA EIRLTD | MZA. M LOTE. 37 SEC. 2 BARRIO 1 (4TA ETAPA DE PACHACAMAC) | JEALUBRICENTRO SAN ISIDRO S.R.L. | TRANSPORTE SHINOJOSA EIRLTD | AJU-914 | 1355 | NO DESPACHADO | - | PEDIDO NO ATENDIDO POR QUIEBRE DE STOCK | | | | | |
| 20/11/2020 | 85871 | 620-00058235 | LIMA | LIMA | SAN MARTIN DE PORRES | TRANSPORTE SHINOJOSA EIRLTD | MZA. R LOTE. 01 A.V. ASOC. VIRGEN DEL ROSARIO | J & R REPUESTOS Y SERVICIOS S.A.C. | TRANSPORTE SHINOJOSA EIRLTD | B5S-744 | 108 | ENTREGADO | 20/11/2020 | | | | | | |
| 20/11/2020 | 85873 | 620-00058245 | LIMA | LIMA | LIMA | TRANSPORTE SHINOJOSA EIRLTD | AV. INDUSTRIAL NRO. 491Z.I. LIMA INDUSTRIAL | ARIS INDUSTRIAL S.A. | TRANSPORTE SHINOJOSA EIRLTD | F1L-948 | 4280 | ENTREGADO | 20/11/2020 | ENTREGA PARCIAL MENTE | | | | | |
| 20/11/2020 | 85877 | 620-00058246 | LIMA | LIMA | VILLA EL SALVADOR | TRANSPORTE SHINOJOSA EIRLTD | AGROPECUARIA VILLA RICA UNIDAD CATASTRAL NRO.10041 | SERVICIOS INTEGRAL DIESEL S.A.C. | TRANSPORTE SHINOJOSA EIRLTD | AJU-914 | 133.26 | ENTREGADO | 20/11/2020 | | | | | | |
| 20/11/2020 | 85878 | 620-00058240 | LIMA | LIMA | VILLA EL SALVADOR | TRANSPORTE SHINOJOSA EIRLTD | AGROPECUARIA VILLA RICA UNIDAD CATASTRAL NRO.10041 | SERVICIOS INTEGRAL DIESEL S.A.C. | TRANSPORTE SHINOJOSA EIRLTD | AJU-914 | 307.78 | ENTREGADO | 20/11/2020 | | | | | | |
| 20/11/2020 | 85879 | 620-00058241 | LIMA | LIMA | VILLA EL SALVADOR | TRANSPORTE SHINOJOSA EIRLTD | AGROPECUARIA VILLA RICA UNIDAD CATASTRAL NRO.10041 | SERVICIOS INTEGRAL DIESEL S.A.C. | TRANSPORTE SHINOJOSA EIRLTD | AJU-914 | 122.26 | ENTREGADO | 20/11/2020 | | | | | | |
| 20/11/2020 | 85880 | 620-00058242 | LIMA | LIMA | VILLA EL SALVADOR | TRANSPORTE SHINOJOSA EIRLTD | AGROPECUARIA VILLA RICA UNIDAD CATASTRAL NRO.10041 | SERVICIOS INTEGRAL DIESEL S.A.C. | TRANSPORTE SHINOJOSA EIRLTD | AJU-914 | 190.31 | ENTREGADO | 20/11/2020 | | | | | | |
| 20/11/2020 | 85881 | 620-00058243 | LIMA | LIMA | VILLA EL SALVADOR | TRANSPORTE SHINOJOSA EIRLTD | AGROPECUARIA VILLA RICA UNIDAD CATASTRAL NRO.10041 | SERVICIOS INTEGRAL DIESEL S.A.C. | TRANSPORTE SHINOJOSA EIRLTD | AJU-914 | 82.26 | ENTREGADO | 20/11/2020 | | | | | | |

| | | | | | | | | | | | | | | | | | | | |
|------------|-------|--------------|------------|------------|-------------------|-----------------------------|---|--|---|---------|--------|-----------|------------|--|---|------------|------------|-----------|--------------------------|
| 20/11/2020 | 85896 | 620-00058268 | SAN MARTIN | RIOJA | NUEVA CAJAMARCA | MAJUTRANS S.A.C. | AV. CAJAMARCA NORTE MZA. 22 LOTE. 14 SEC. LOS OLIVOS (A 20 METROS DEL GRIFO NEW YORK) | ESTELA EDQUEN EDILBERTO | IPF SERVICIOS Y TRANSPORTE SNUÑEZ S.R.L | ARM-701 | 245.4 | ENTREGADO | 20/11/2020 | | 4 | 24/11/2020 | 24/11/2020 | ENTREGADO | |
| 20/11/2020 | 85897 | 620-00058269 | SAN MARTIN | RIOJA | NUEVA CAJAMARCA | MAJUTRANS S.A.C. | AV. CAJAMARCA NORTE MZA. 22 LOTE. 14 SEC. LOS OLIVOS (A 20 METROS DEL GRIFO NEW YORK) | ESTELA EDQUEN EDILBERTO | IPF SERVICIOS Y TRANSPORTE SNUÑEZ S.R.L | ARM-701 | 270 | ENTREGADO | 20/11/2020 | | 4 | 24/11/2020 | 24/11/2020 | ENTREGADO | |
| 20/11/2020 | 85898 | 620-00058270 | SAN MARTIN | RIOJA | NUEVA CAJAMARCA | MAJUTRANS S.A.C. | AV. CAJAMARCA NORTE MZA. 22 LOTE. 14 SEC. LOS OLIVOS (A 20 METROS DEL GRIFO NEW YORK) | ESTELA EDQUEN EDILBERTO | IPF SERVICIOS Y TRANSPORTE SNUÑEZ S.R.L | ARM-701 | 270 | ENTREGADO | 20/11/2020 | | 4 | 24/11/2020 | 24/11/2020 | ENTREGADO | |
| 20/11/2020 | 85905 | 620-00058220 | LIMA | LIMA | VILLA EL SALVADOR | TRANSPORTE SHINOJOSA EIRLTD | MZ S/N LOTE. 36-A URB. VILLARICA ZONA AGROPECUARIA-- JORGE CHAVEZ | RICOPA SINARAHUA CARLOS ALBERTO | TRANSPORTE SHINOJOSA EIRLTD | F8Z-926 | 145.5 | ENTREGADO | 20/11/2020 | | | | | | |
| 20/11/2020 | 85909 | 620-00058254 | LAMBAYEQUE | CHICLAYO | CHICLAYO | TRANSPORTE SHINOJOSA EIRLTD | CAR. PANAMERICANA NORTE KM. 774 | TRUCKS AND MOTORS DEL PERU S.A. CERRADA | IPF GRAU LOGISTICA EXPRESS S.A.C. | A7C-869 | 203 | ENTREGADO | 20/11/2020 | | 2 | 22/11/2020 | 22/11/2020 | ENTREGADO | |
| 20/11/2020 | 85910 | 620-00058231 | LIMA | LIMA | ATE | TRANSPORTE SHINOJOSA EIRLTD | JR. MCAL CACERES NRO. 301 URB. VALDIVIEZO (ALT CDRA 15 AV NICOLAS AYLLON) | JIMENEZ DE LA ROSA HIRLANDO MANUEL | TRANSPORTE SHINOJOSA EIRLTD | BOI-802 | 202.35 | ENTREGADO | 20/11/2020 | | | | | | |
| 20/11/2020 | 85912 | 620-00058271 | SAN MARTIN | SAN MARTIN | TARAPOTO | MAJUTRANS S.A.C. | JR. ALFONSO UGARTE NRO. 1000 | REPRESENTACIONES REPUESTOS DEL ORIENTE E.I.R.L | IPF SERVICIOS Y TRANSPORTE SNUÑEZ S.R.L | ARM-701 | 2340 | ENTREGADO | 20/11/2020 | | 4 | 24/11/2020 | 26/11/2020 | ENTREGADO | ENTREGADO FUERA DE FECHA |

| | | | | | | | | | | | | | | | | | | | |
|------------|-------|--------------|------|-------------|------------------------|-------------------------------|--|--|-------------------------------|---------|--------|------------|------------|--|--|--|--|--|--|
| 20/11/2020 | 85913 | 620-00058221 | LIMA | LIMA | LURIN | TRANSPORTE S HINOJOSA EIRLTDA | CAR. ANTIGUA PANAMERICANA SUR KM 40 MZ 9 LOTE 2D (A.H. NUEVO LURIN 2DA ETAPA) | LLIUYA GUTIERREZ MANUEL JORGE | TRANSPORTE S HINOJOSA EIRLTDA | F8Z-926 | 72 | ENTREGA DO | 20/11/2020 | | | | | | |
| 20/11/2020 | 85916 | 620-00058259 | LIMA | CALLAO | CALLAO | TRANSPORTE S HINOJOSA EIRLTDA | MZ C LOTE 1A ASOC. VIV. MARQUEZ | QUISPE VILLEGAS ANTHONY RODNY | TRANSPORTE S HINOJOSA EIRLTDA | A7C-869 | 148 | ENTREGA DO | 20/11/2020 | | | | | | |
| 20/11/2020 | 85918 | 620-00058232 | LIMA | HUARO CHIRI | SANTA EULALIA | TRANSPORTE S HINOJOSA EIRLTDA | AV. SIMON BOLIVAR NRO 715 URB SANTA EULALIA (ALTURA CRUCE SANTA EULALIA) | MORENO TINO NEYER | TRANSPORTE S HINOJOSA EIRLTDA | BOI-802 | 398.5 | ENTREGA DO | 20/11/2020 | | | | | | |
| 20/11/2020 | 85923 | 620-00058249 | LIMA | LIMA | LIMA | TRANSPORTE S HINOJOSA EIRLTDA | PJ. MATERIALES NRO. 620 URB. INDUSTRIAL WIESE (ALT.FCA.INDECO) | KBR INGENIERO S S A | TRANSPORTE S HINOJOSA EIRLTDA | B5S-744 | 1712 | ENTREGA DO | 20/11/2020 | | | | | | |
| 20/11/2020 | 85925 | 620-00058233 | LIMA | LIMA | ATE | TRANSPORTE S HINOJOSA EIRLTDA | AV. LOS QUECHUAS NRO. 1491 URB. LOS PQUES.DE MONTERRICO (SALAMANCA) | LUBRICENTRO BALBOA S.A.C. | TRANSPORTE S HINOJOSA EIRLTDA | BOI-802 | 108 | ENTREGA DO | 20/11/2020 | | | | | | |
| 20/11/2020 | 85926 | 620-00058247 | LIMA | LIMA | BREÑA | TRANSPORTE S HINOJOSA EIRLTDA | AV. VENEZUELA NRO. 1549 (ALT CDRA 15 AV VENEZUELA) | DISTRIB.E INVERSIONES TEC.COMERC.S.A.C. | TRANSPORTE S HINOJOSA EIRLTDA | BOI-801 | 1326 | ENTREGA DO | 20/11/2020 | | | | | | |
| 20/11/2020 | 85931 | 620-00058234 | LIMA | LIMA | RIMAC | TRANSPORTE S HINOJOSA EIRLTDA | JR. CAJAMARCA NRO. 371 | EMPRESA COMERCIALIZADORA DE BEBIDAS S.A.C. | TRANSPORTE S HINOJOSA EIRLTDA | BOI-802 | 233.11 | ENTREGA DO | 20/11/2020 | | | | | | |
| 20/11/2020 | 85932 | 620-00058218 | LIMA | LIMA | VILLA EL SALVADOR | TRANSPORTE S HINOJOSA EIRLTDA | CAR. PANAMERICANA SUR KM. 19.5 FND. ZONA 1 FUNDO VILLA (POR EL OLIVAR N° 1 SUB LOTE 3) | GCZ INGENIERO S S.A.C. | TRANSPORTE S HINOJOSA EIRLTDA | F8Z-926 | 90 | ENTREGA DO | 20/11/2020 | | | | | | |
| 20/11/2020 | 85933 | 620-00058222 | LIMA | LIMA | SAN JUAN DE MIRAFLORES | TRANSPORTE S HINOJOSA EIRLTDA | AV. MIGUEL IGLESIAS NRO. 820 (1 CDRA PTA.PPAL.DEL HOSPL M.AUXILIADORA) | INVERSIONES BENITO & VENTURA S.R.L | TRANSPORTE S HINOJOSA EIRLTDA | F8Z-926 | 418 | ENTREGA DO | 20/11/2020 | | | | | | |

| | | | | | | | | | | | | | | | | | | | |
|------------|-------|--------------|------------|-------------------|-------------------|------------------------------|--|---|---|------------------|--------|------------|------------|----------------------|---|------------|------------|-----------|---------------------------|
| 20/11/2020 | 85935 | 620-00058257 | LIMA | LIMA | PUENTE PIEDRA | TRANSPORTE S HINOJOSA EIRLTD | CAR. AVENIDA PUENTE PIEDRA NRO. 1151 URB. ASOCIACION EL PORVENIR (FRETE AL GRIFO NORTEÑO - PARADERO NORTEÑO) | INVERSIONES Y SERVICIOS GENERALES MELENDEZ EIRL | TRANSPORTE S HINOJOSA EIRLTD | A7C-869 | 203 | ENTREGA DO | 20/11/2020 | | | | | | |
| 20/11/2020 | 85936 | 620-00058266 | UCAYALI | CORON EL PORTILLO | CALLERIA | SOLUCIONES INTEGRALES Y OP. | AV. CENTENARIO NRO. 4300 (FRENTE SENATI) | OLEOCENTRO MOBIL CAR E.I.R.L. | SOLUCIONES INTEGRALES Y OP. | RECOJO EN PLANTA | 6309.7 | ENTREGA DO | 20/11/2020 | RECOJO TRANSPORTISTA | 5 | 25/11/2020 | 25/11/2020 | ENTREGADO | |
| 20/11/2020 | 85944 | 620-00058223 | LIMA | CALLAO | BELLAVISTA | TRANSPORTE S HINOJOSA EIRLTD | CALSIGMA NRO. 131 Z.I. PARQUE DE LA INDUSTRIA (FRENTE DE UNIV DE SAN MARCOS-COLONIAL) | RECTIFICACIONES Y FABRICACIONES MECANICAS BUDGE | TRANSPORTE S HINOJOSA EIRLTD | F8Z-926 | 606 | ENTREGA DO | 20/11/2020 | | | | | | |
| 20/11/2020 | 85948 | 620-00058258 | LIMA | CALLAO | VENTANILLA | TRANSPORTE S HINOJOSA EIRLTD | MZ B LOTE 08 URB. POP DE INTERES SOCIAL LIBERTAD SCT. H. BARR. XVI. G.R. 2 PECP-PACHACUTEC | SANCHEZ LEON CARLOS SALOMON | TRANSPORTE S HINOJOSA EIRLTD | A7C-869 | 126 | ENTREGA DO | 20/11/2020 | | | | | | |
| 20/11/2020 | 85951 | 620-00058252 | LIMA | LIMA | LA VICTORIA | TRANSPORTE S HINOJOSA EIRLTD | AV. MEXICO NRO. 1190 URB. BALCONCILLO | IMPORTADORA MEXICO E.I.R.L. | TRANSPORTE S HINOJOSA EIRLTD | BOI-801 | 12 | ENTREGA DO | 20/11/2020 | | | | | | |
| 20/11/2020 | 85956 | 620-00058272 | SAN MARTIN | SAN MARTIN | TARAPOTO | MAJUTRANS S.A.C. | JR. JIMENEZ PIMENTEL NRO. 1245 (AL COSTADO DEL GRIFO LATINO) | MOTORS SHOW TARAPOTO S.A.C. | IPF SERVICIOS Y TRANSPORTE S NUÑEZ S.R.L. | ARM-701 | 360 | ENTREGA DO | 20/11/2020 | | 4 | 24/11/2020 | 26/11/2020 | ENTREGADO | ENTREGA DO FUERA DE FECHA |
| 20/11/2020 | 85961 | 620-00058219 | LIMA | LIMA | SANTIAGO DE SURCO | TRANSPORTE S HINOJOSA EIRLTD | JR. LOS CONQUISTADORES NRO. 267 URB. LUIS M. SANCHEZ CERRO (A LA ESPALDA DE LA BOLICHERA) | VALLE ALTO MAQUINARIAS E.I.R.L. | TRANSPORTE S HINOJOSA EIRLTD | F8Z-926 | 54 | ENTREGA DO | 20/11/2020 | | | | | | |

| | | | | | | | | | | | | | | | | | | | |
|------------|-------|--------------|---------|--------------|---------------|------------------------------|--|--|---|------------------|-------|-----------|------------|---|------------|------------|-----------|--|--|
| 21/11/2020 | 85949 | 620-00058294 | LIMA | CALLAO | CALLAO | TRANSPORTE SHINOJOSA EIRLTD | AV. BOCANEGRA MZA. G LOTE. 40 URB. LOS JAZMINES (ENTRE AV. PACASMAYO Y BOCANEGRA) | LIFT PARTS & SERVICE S.A.C. | TRANSPORTE SHINOJOSA EIRLTD | F8Z-926 | 321 | ENTREGADO | 21/11/2020 | | | | | | |
| 21/11/2020 | 85970 | 620-00058280 | CUSCO | CUSCO | SAN SEBASTIAN | TRANSPORTE SHINOJOSA EIRLTD | AV. DE LA CULTURA NRO. 2100 PROLONGACION AV. DE LA CULTURA (SEPTIMO PARADERO) | LUBRIO SOLUTIONS E.I.R.L. | IPF CARGUEROS RAPIDOS Y SERVICIOS OPORTUNOS SAC | B5S-744 | 289 | ENTREGADO | 21/11/2020 | 2 | 23/11/2020 | 23/11/2020 | ENTREGADO | | |
| 21/11/2020 | 86017 | 620-00058303 | HUANUCO | LEONCI PRADO | RUPA-RUPA | TRANSPORTE SHINOJOSA EIRLTD | P.J. 09 DE OCTUBRE JR. EL PORVENIR M.Z. O LT. 20 (AL COSTADO DE TORNO HUANCA-ELECTROCENTR) | LOYOLA AYALA NIVER SALUSTIO | IPF TRANSPORTE S SANSON | B5S-744 | 398.5 | ENTREGADO | 21/11/2020 | 3 | 24/11/2020 | 24/11/2020 | ENTREGADO | | |
| 21/11/2020 | 86018 | 620-00058304 | HUANUCO | LEONCI PRADO | RUPA-RUPA | TRANSPORTE SHINOJOSA EIRLTD | P.J. 09 DE OCTUBRE JR. EL PORVENIR M.Z. O LT. 20 (AL COSTADO DE TORNO HUANCA-ELECTROCENTR) | LOYOLA AYALA NIVER SALUSTIO | IPF TRANSPORTE S SANSON | B5S-744 | 180 | ENTREGADO | 21/11/2020 | 3 | 24/11/2020 | 24/11/2020 | ENTREGADO | | |
| 21/11/2020 | 86019 | 620-00058305 | HUANUCO | LEONCI PRADO | RUPA-RUPA | TRANSPORTE SHINOJOSA EIRLTD | P.J. 09 DE OCTUBRE JR. EL PORVENIR M.Z. O LT. 20 (AL COSTADO DE TORNO HUANCA-ELECTROCENTR) | LOYOLA AYALA NIVER SALUSTIO | IPF TRANSPORTE S SANSON | B5S-744 | 175 | ENTREGADO | 21/11/2020 | 3 | 24/11/2020 | 24/11/2020 | ENTREGADO | | |
| 21/11/2020 | 85965 | 620-00058285 | JUNIN | CHANCHAMAYO | CHANCHAMAYO | TRANSPORTE SHINOJOSA EIRLTD | AV. PESCHIERA NRO. S/N URB. LA MERCED (AL LADO FACTORIA CUETO) | INVERSIONES Y NEGOCIACIONES VERDE AMARELHA SAC | IPF ALMONACION TRANSPORTE S SAC | BOI-802 | 108 | ENTREGADO | 21/11/2020 | 2 | 23/11/2020 | 23/11/2020 | ENTREGADO | | |
| 21/11/2020 | 85899 | 620-00058306 | JUNIN | HUANCAYO | EL TAMBO | TRANSPORTE S CALIFORNIA S.A. | AV. FERROCARRIL NRO. 1967 URB. SAN ISIDRO | INVERSIONES Y NEGOCIACIONES VERDE AMARELHA SAC | IPF TRANSPORTE S CALIFORNIA S.A. | RECOJO EN PLANTA | 1217 | ENTREGADO | 21/11/2020 | 2 | 23/11/2020 | 23/11/2020 | ENTREGADO | | |

| | | | | | | | | | | | | | | | | | | | |
|------------|-------|--------------|-------|-----------|----------|------------------------------|---|---|----------------------------------|------------------|--------|-----------|------------|-----------------------|---|------------|------------|-----------|--|
| 21/11/2020 | 85899 | 620-00058307 | JUNIN | HUANC AYO | EL TAMBO | TRANSPORTE S CALIFORNIA S.A. | AV. FERROCARRIL NRO. 1967 URB. SAN ISIDRO | INVERSION ES Y NEGOCIACIONES VERDE AMARELHA SAC | IPF TRANSPORTE S CALIFORNIA S.A. | RECOJO EN PLANTA | 53.8 | ENTREGADO | 21/11/2020 | RECOJO TRANSPOR TISTA | 2 | 23/11/2020 | 23/11/2020 | ENTREGADO | |
| 21/11/2020 | 85899 | 620-00058308 | JUNIN | HUANC AYO | EL TAMBO | TRANSPORTE S CALIFORNIA S.A. | AV. FERROCARRIL NRO. 1967 URB. SAN ISIDRO | INVERSION ES Y NEGOCIACIONES VERDE AMARELHA SAC | IPF TRANSPORTE S CALIFORNIA S.A. | RECOJO EN PLANTA | 46.6 | ENTREGADO | 21/11/2020 | RECOJO TRANSPOR TISTA | 2 | 23/11/2020 | 23/11/2020 | ENTREGADO | |
| 21/11/2020 | 85899 | 620-00058349 | JUNIN | HUANC AYO | EL TAMBO | TRANSPORTE S CALIFORNIA S.A. | AV. FERROCARRIL NRO. 1967 URB. SAN ISIDRO | INVERSION ES Y NEGOCIACIONES VERDE AMARELHA SAC | IPF TRANSPORTE S CALIFORNIA S.A. | RECOJO EN PLANTA | 0 | ENTREGADO | 21/11/2020 | RECOJO TRANSPOR TISTA | 2 | 23/11/2020 | 23/11/2020 | ENTREGADO | |
| 21/11/2020 | 85901 | 620-00058309 | JUNIN | HUANC AYO | EL TAMBO | TRANSPORTE S CALIFORNIA S.A. | AV. FERROCARRIL NRO. 1967 URB. SAN ISIDRO | INVERSION ES Y NEGOCIACIONES VERDE AMARELHA SAC | IPF TRANSPORTE S CALIFORNIA S.A. | RECOJO EN PLANTA | 1227.8 | ENTREGADO | 21/11/2020 | RECOJO TRANSPOR TISTA | 2 | 23/11/2020 | 23/11/2020 | ENTREGADO | |
| 21/11/2020 | 85901 | 620-00058310 | JUNIN | HUANC AYO | EL TAMBO | TRANSPORTE S CALIFORNIA S.A. | AV. FERROCARRIL NRO. 1967 URB. SAN ISIDRO | INVERSION ES Y NEGOCIACIONES VERDE AMARELHA SAC | IPF TRANSPORTE S CALIFORNIA S.A. | RECOJO EN PLANTA | 768.09 | ENTREGADO | 21/11/2020 | RECOJO TRANSPOR TISTA | 2 | 23/11/2020 | 23/11/2020 | ENTREGADO | |
| 21/11/2020 | 85902 | 620-00058311 | JUNIN | HUANC AYO | EL TAMBO | TRANSPORTE S CALIFORNIA S.A. | AV. FERROCARRIL NRO. 1967 URB. SAN ISIDRO | INVERSION ES Y NEGOCIACIONES VERDE AMARELHA SAC | IPF TRANSPORTE S CALIFORNIA S.A. | RECOJO EN PLANTA | 2338.5 | ENTREGADO | 21/11/2020 | RECOJO TRANSPOR TISTA | 2 | 23/11/2020 | 23/11/2020 | ENTREGADO | |
| 21/11/2020 | 85903 | 620-00058312 | JUNIN | HUANC AYO | EL TAMBO | TRANSPORTE S CALIFORNIA S.A. | AV. FERROCARRIL NRO. 1967 URB. SAN ISIDRO | INVERSION ES Y NEGOCIACIONES VERDE AMARELHA SAC | IPF TRANSPORTE S CALIFORNIA S.A. | RECOJO EN PLANTA | 360 | ENTREGADO | 21/11/2020 | RECOJO TRANSPOR TISTA | 2 | 23/11/2020 | 23/11/2020 | ENTREGADO | |

| | | | | | | | | | | | | | | | | | | | |
|------------|-------|--------------|-------------|-----------|-------------|--------------------------------|--|--|-----------------------------------|------------------|--------|------------|------------|-----------------------|---|------------|------------|------------|--|
| 21/11/2020 | 85967 | 620-00058313 | JUNIN | HUANC AYO | EL TAMBO | TRANSPORTE S CALIFORNIA S.A. | AV. FERROCARRIL NRO. 1967 URB. SAN ISIDRO | INVERSIONES Y NEGOCIACIONES VERDE AMARELHA SAC | IPF TRANSPORTE S CALIFORNIA S.A. | RECOJO EN PLANTA | 216 | ENTREGA DO | 21/11/2020 | RECOJO TRANSPOR TISTA | 2 | 23/11/2020 | 23/11/2020 | ENTREGAD O | |
| 21/11/2020 | 85968 | 620-00058314 | JUNIN | HUANC AYO | EL TAMBO | TRANSPORTE S CALIFORNIA S.A. | AV. FERROCARRIL NRO. 1967 URB. SAN ISIDRO | INVERSIONES Y NEGOCIACIONES VERDE AMARELHA SAC | IPF TRANSPORTE S CALIFORNIA S.A. | RECOJO EN PLANTA | 400 | ENTREGA DO | 21/11/2020 | RECOJO TRANSPOR TISTA | 2 | 23/11/2020 | 23/11/2020 | ENTREGAD O | |
| 21/11/2020 | 85969 | 620-00058315 | JUNIN | HUANC AYO | EL TAMBO | TRANSPORTE S CALIFORNIA S.A. | AV. FERROCARRIL NRO. 1967 URB. SAN ISIDRO | INVERSIONES Y NEGOCIACIONES VERDE AMARELHA SAC | IPF TRANSPORTE S CALIFORNIA S.A. | RECOJO EN PLANTA | 210.3 | ENTREGA DO | 21/11/2020 | RECOJO TRANSPOR TISTA | 2 | 23/11/2020 | 23/11/2020 | ENTREGAD O | |
| 21/11/2020 | 85999 | 620-00058316 | JUNIN | HUANC AYO | EL TAMBO | TRANSPORTE S CALIFORNIA S.A. | AV. FERROCARRIL NRO. 1967 URB. SAN ISIDRO | INVERSIONES Y NEGOCIACIONES VERDE AMARELHA SAC | IPF TRANSPORTE S CALIFORNIA S.A. | RECOJO EN PLANTA | 63.15 | ENTREGA DO | 21/11/2020 | RECOJO TRANSPOR TISTA | 2 | 23/11/2020 | 23/11/2020 | ENTREGAD O | |
| 21/11/2020 | 86000 | 620-00058317 | JUNIN | HUANC AYO | EL TAMBO | TRANSPORTE S CALIFORNIA S.A. | AV. FERROCARRIL NRO. 1967 URB. SAN ISIDRO | INVERSIONES Y NEGOCIACIONES VERDE AMARELHA SAC | IPF TRANSPORTE S CALIFORNIA S.A. | RECOJO EN PLANTA | 54 | ENTREGA DO | 21/11/2020 | RECOJO TRANSPOR TISTA | 2 | 23/11/2020 | 23/11/2020 | ENTREGAD O | |
| 21/11/2020 | 85900 | 620-00058297 | JUNIN | SATIPO | SATIPO | TRANSPORTE S HINOJOSA EIRLTD A | JR. RAYMONDI NRO. 852 URB. SATIPO | INVERSIONES Y NEGOCIACIONES VERDE AMARELHA SAC | IPF ALMONACIN TRANSPORTE SSAC | BOI-802 | 760 | ENTREGA DO | 21/11/2020 | | 2 | 23/11/2020 | 23/11/2020 | ENTREGAD O | |
| 21/11/2020 | 85964 | 620-00058284 | JUNIN | SATIPO | MAZAMA RI | TRANSPORTE S HINOJOSA EIRLTD A | JR. BOTO BERNALES NRO. 1129 | INVERSIONES Y NEGOCIACIONES VERDE AMARELHA SAC | IPF ALMONACIN TRANSPORTE SSAC | BOI-802 | 268.47 | ENTREGA DO | 21/11/2020 | | 2 | 23/11/2020 | 23/11/2020 | ENTREGAD O | |
| 21/11/2020 | 85987 | 620-00058282 | LAMBAYE QUE | CHICLA YO | LA VICTORIA | TRANSPORTE S HINOJOSA EIRLTD A | ----PARCELA U.C. 12437 NRO. SN SEC. CHACUPE (N FTE AL G EL OSC PCL- PARCELA UC12315) | OLEOCENT RO VICTOR HUGO HNOS SAC | IPF GRAU LOGISTICA EXPRESS S.A.C. | F8Z-926 | 2014 | ENTREGA DO | 21/11/2020 | | 2 | 23/11/2020 | 23/11/2020 | ENTREGAD O | |

| | | | | | | | | | | | | | | | | | | | |
|------------|-------|--------------|------------|----------|-------------------|-----------------------------|---|---|-----------------------------------|---------|--------|-----------|------------|-----------------------|---|------------|------------|-----------|--|
| 21/11/2020 | 85989 | 620-00058283 | LAMBAYEQUE | CHICLAYO | LA VICTORIA | TRANSPORTE SHINOJOSA EIRLTD | ---PARCELA U.C. 12437 NRO. SN SEC. CHACUPE (N FTE AL G EL OSC PCL- PARCELA UC12315) | OLEOCENTRO VICTOR HUGO HNOS SAC | IPF GRAU LOGISTICA EXPRESS S.A.C. | F8Z-926 | 170.25 | ENTREGADO | 21/11/2020 | | 2 | 23/11/2020 | 23/11/2020 | ENTREGADO | |
| 21/11/2020 | 85991 | 620-00058295 | LAMBAYEQUE | CHICLAYO | LA VICTORIA | TRANSPORTE SHINOJOSA EIRLTD | ---PARCELA U.C. 12437 NRO. SN SEC. CHACUPE (N FTE AL G EL OSC PCL- PARCELA UC12315) | OLEOCENTRO VICTOR HUGO HNOS SAC | IPF GRAU LOGISTICA EXPRESS S.A.C. | F8Z-926 | 378 | ENTREGADO | 21/11/2020 | | 2 | 23/11/2020 | 23/11/2020 | ENTREGADO | |
| 21/11/2020 | 85907 | 620-00058281 | LIMA | LIMA | COMAS | TRANSPORTE SHINOJOSA EIRLTD | AV. TUPAC AMARU NRO. 075 COO. VIV. SANTA LIGIA | LUBRICANTES ACUARIO EIRLTD | TRANSPORTE SHINOJOSA EIRLTD | F8Z-926 | 142.05 | ENTREGADO | 21/11/2020 | | | | | | |
| 21/11/2020 | 85934 | 620-00058276 | LIMA | LIMA | LIMA | TRANSPORTE SHINOJOSA EIRLTD | JR. REP. DEL ECUADOR NRO. 448 Z.I. AV. ARGENTINA (ENTRE LAS CDRAS.10 Y 11 DE LA AV.ARGENTI) | FCA PERUANA ETERNIT S.A | TRANSPORTE SHINOJOSA EIRLTD | F1L-948 | 4280 | ENTREGADO | 21/11/2020 | ENTREGA PARCIAL MENTE | | | | | |
| 21/11/2020 | 85963 | 620-00058289 | LIMA | LIMA | LIMA | TRANSPORTE SHINOJOSA EIRLTD | JR. YAULI NRO. 1625 URB. CHACRA RIOS NORTE | COMERCIALIZADORA DE LUBRICANTES AMERICA E.I.R.L | TRANSPORTE SHINOJOSA EIRLTD | BOI-801 | 472 | ENTREGADO | 21/11/2020 | | | | | | |
| 21/11/2020 | 85972 | 620-00058299 | LIMA | LIMA | VILLA EL SALVADOR | TRANSPORTE SHINOJOSA EIRLTD | MZA. M LOTE. 37 SEC. 2 BARRIO 1 (4TA ETAPA DE PACHACAMAC) | JEA LUBRICANTRO SAN ISIDRO S.R.L | TRANSPORTE SHINOJOSA EIRLTD | BOI-801 | 121 | ENTREGADO | 21/11/2020 | | | | | | |
| 21/11/2020 | 85975 | 620-00058298 | LIMA | LIMA | ATE | TRANSPORTE SHINOJOSA EIRLTD | JR. LA UNION NRO. 151 COO. 27 DE ABRIL (PARD. BATA FRENTE NAVARRETE,2 OVAL SANTA) | NG - KHAR UNION S.R.L | TRANSPORTE SHINOJOSA EIRLTD | BOI-802 | 145.5 | ENTREGADO | 21/11/2020 | | | | | | |
| 21/11/2020 | 85977 | 620-00058287 | LIMA | LIMA | ATE | TRANSPORTE SHINOJOSA EIRLTD | LOTE. 28 A.H. SANTA ILUMINATA (CARRET CENTRAL KM 2.700 FRTE PARAD ECSUP) | INVERSIONES ARIAS LUNAHUAN A E.I.R.L | TRANSPORTE SHINOJOSA EIRLTD | BOI-802 | 145.5 | ENTREGADO | 21/11/2020 | | | | | | |

| | | | | | | | | | | | | | | | | | | | |
|------------|-------|--------------|------|------|------------------------|------------------------------|---|---|------------------------------|---------|--------|---------------|------------|--|--|--|--|--|---|
| 21/11/2020 | 85978 | 620-00058288 | LIMA | LIMA | ATE | TRANSPORTE SHINOJOSA EIRLTDA | JR. LA UNION NRO. 189 COO. 27 DE ABRIL (PARADERO NAVARRETE) | BRAMA TRANSPORTES Y COMERCIALIZACIONES EIRL | TRANSPORTE SHINOJOSA EIRLTDA | BOI-802 | 1183.8 | ENTREGA DO | 21/11/2020 | | | | | | |
| 21/11/2020 | 85979 | 620-00058296 | LIMA | LIMA | LOS OLIVOS | TRANSPORTE SHINOJOSA EIRLTDA | MZ H3 LOTE 10 AV. 2 DE OCTUBRE A.H. LOS OLIVOS DE PRO (ALT OVALO INFANTAS DE PAN.NORTE) | BUSTAMANTE TERRONES MIGUEL | TRANSPORTE SHINOJOSA EIRLTDA | F8Z-926 | 20164 | ENTREGA DO | 21/11/2020 | | | | | | |
| 21/11/2020 | 85980 | 620-00058302 | LIMA | LIMA | LA VICTORIA | TRANSPORTE SHINOJOSA EIRLTDA | JR. GENERAL VALDEZ NRO. 621 | LUBRICANT RO KYODAI S.R.L. | TRANSPORTE SHINOJOSA EIRLTDA | B5S-744 | 2700 | ENTREGA DO | 21/11/2020 | | | | | | |
| 21/11/2020 | 85981 | 620-00058290 | LIMA | LIMA | VILLA EL SALVADOR | TRANSPORTE SHINOJOSA EIRLTDA | ---SECTOR 1 MZA. F LOTE. 1 GRU. 25 (AVENIDA EL SOL CRUCE CON LA B) | CENTRO DE LUBRICANTES Y REPUESTOS TAMARA E.I.R.L. | TRANSPORTE SHINOJOSA EIRLTDA | BOI-801 | 627.66 | ENTREGA DO | 21/11/2020 | | | | | | |
| 21/11/2020 | 85992 | 620-00058291 | LIMA | LIMA | VILLA EL SALVADOR | TRANSPORTE SHINOJOSA EIRLTDA | SEC. 2 GRUPO 26 MZ M LOTE 17 | VILA HUAYNAMARCA MICHAEL PERCY | TRANSPORTE SHINOJOSA EIRLTDA | BOI-801 | 108 | ENTREGA DO | 21/11/2020 | | | | | | |
| 21/11/2020 | 85997 | 620-00058292 | LIMA | LIMA | SAN MARTIN DE PORRES | TRANSPORTE SHINOJOSA EIRLTDA | NRO. M.Z.D INT. LT.4 ASOC.VIV. EL MANANTIAL (ULT. PARD. LINEA 24 - CERRO CANDELA) | GARCIA SANCHEZ LEON VALENTIN | TRANSPORTE SHINOJOSA EIRLTDA | F8Z-926 | 105 | ENTREGA DO | 21/11/2020 | | | | | | |
| 21/11/2020 | 86002 | 620-00058277 | LIMA | LIMA | SAN JUAN DE LURIGANCHO | TRANSPORTE SHINOJOSA EIRLTDA | AV. CIRUELOS 560 URB. SEMIRUSTICA CANTO GRANDE | SOUTH HORIZON SOCIEDAD ANONIMA CERRADA | TRANSPORTE SHINOJOSA EIRLTDA | BOI-802 | 1000 | ENTREGA DO | 21/11/2020 | | | | | | |
| 21/11/2020 | 86012 | 620-00058278 | LIMA | LIMA | VILLA EL SALVADOR | TRANSPORTE SHINOJOSA EIRLTDA | CAR.PANAMERICANA SUR KM. 17.5 LOTE. 31 Z.I. LOTIZACION LA CONCORDIA (ALTURA PARADERO PEATONAL LA CAPILLA) | TRITON TRADING SOCIEDAD ANONIMA | TRANSPORTE SHINOJOSA EIRLTDA | BOI-801 | 36 | NO DESPACHADO | - | | | | | | PEDIDO NO ATENDIDO POR QUIEBRE DE STOCK |

| | | | | | | | | | | | | | | | | | | | |
|------------|-------|--------------|-------|-----------|-------------------------|--------------------------------|--|-------------------------------------|-------------------------------|------------------|--------|-----------|------------|------------------------|---|------------|------------|-----------|--|
| 21/11/2020 | 86016 | 620-00058300 | LIMA | LIMA | LIMA | TRANSPORTE SHINOJOSA EIRLTDA | AV. NICOLAS DUEÑAS NRO. 518 (ALT CDRA 17 AV. ARGENTINA. MATERIALES) | REPRESENTACIONES & VELIZ SAC | TRANSPORTE SHINOJOSA EIRLTDA | BOI-801 | 100.8 | ENTREGADO | 21/11/2020 | | | | | | |
| 21/11/2020 | 86022 | 620-00058293 | LIMA | LIMA | PUENTE PIEDRA | TRANSPORTE SHINOJOSA EIRLTDA | CAR. PANAMERICANA NORTE KM. 36.4 MZA. E LOTE. 27 ASC. LAS MAGNOLIAS (PARADERO FUNDACION) | CARHUAYA NO TOSCANO ALFREDO HERMILO | TRANSPORTE SHINOJOSA EIRLTDA | F8Z-926 | 270 | ENTREGADO | 21/11/2020 | | | | | | |
| 21/11/2020 | 86023 | 620-00058301 | LIMA | LIMA | VILLA MARIA DEL TRIUNFO | TRANSPORTE SHINOJOSA EIRLTDA | MZ H LOTE 18 A.H. VILLA LIMATAMBO | PAREDES GALLEGOS OLIVER | TRANSPORTE SHINOJOSA EIRLTDA | BOI-801 | 72 | ENTREGADO | 21/11/2020 | | | | | | |
| 21/11/2020 | 86024 | 620-00058279 | LIMA | LIMA | LIMA | TRANSPORTE SHINOJOSA EIRLTDA | JR. ALEMANIA 2300 | GLOBAL LUB E.I.R.L. | TRANSPORTE SHINOJOSA EIRLTDA | BOI-801 | 4000 | ENTREGADO | 21/11/2020 | ENTREGADO PARCIALMENTE | | | | | |
| 21/11/2020 | 86034 | 620-00058318 | LIMA | LIMA | VILLA EL SALVADOR | TRANSPORTE SHINOJOSA EIRLTDA | CAR. PANAMERICANA SUR KM. 17.5 LOTE. 31 Z.I. LOTIZACION LA CONCORDIA (ALTURA PARADERO PEATONAL LA CAPILLA) | TRITON TRADING SOCIEDAD ANONIMA | TRANSPORTE SHINOJOSA EIRLTDA | BOI-801 | 22.7 | ENTREGADO | 21/11/2020 | | | | | | |
| 21/11/2020 | 85954 | 620-00058319 | PUNO | PUNO | PUNO | AREQUIPA EXPRESO MARVISUR EIRL | AV. SIMON BOLIVAR NRO. 1111 BARRIO MAGISTERIAL (A 1 CDRA DE TERMINAL TERRESTRE) | DISTRIBUCIONES CRUZ I & F E.I.R.L. | IPF AREQUIPA EXPRESO MARVISUR | RECOJO EN PLANTA | 1133.6 | ENTREGADO | 21/11/2020 | RECOJO TRANSPORTISTA | 2 | 23/11/2020 | 23/11/2020 | ENTREGADO | |
| 21/11/2020 | 85990 | 620-00058321 | PUNO | SAN ROMAN | JULIACA | AREQUIPA EXPRESO MARVISUR EIRL | JR. BENIGNO BALLON NRO. 573 SAN ISIDRO (A 3 CDRA DEL MERCADO TUPAC AMARU) | CR DISTRIBUCIONES JHOMARC E.I.R.L. | IPF AREQUIPA EXPRESO MARVISUR | RECOJO EN PLANTA | 1242 | ENTREGADO | 21/11/2020 | RECOJO TRANSPORTISTA | 2 | 23/11/2020 | 23/11/2020 | ENTREGADO | |
| 21/11/2020 | 85974 | 620-00058320 | TACNA | TACNA | TACNA | AREQUIPA EXPRESO MARVISUR EIRL | AV. JORGE BASADRE GROHOMAN OESTE NRO. 475 CERCADO (DENTRO DEL GRIFO SUR ONDINA) | FERCAR DISTRIB. S.R.L. | IPF AREQUIPA EXPRESO MARVISUR | RECOJO EN PLANTA | 155.7 | ENTREGADO | 21/11/2020 | RECOJO TRANSPORTISTA | 4 | 25/11/2020 | 25/11/2020 | ENTREGADO | |

| | | | | | | | | | | | | | | | | | | |
|------------|-------|--------------|-----------|------------|-----------|-----------------------------|---|-------------------------------|--|---------|--------|------------|------------|---|------------|------------|------------|--|
| 21/11/2020 | 85966 | 620-00058286 | UCAYALI | PADRE ABAD | IRAZOLA | TRANSPORTE SHINOJOSA EIRLTD | AV. LUCIANO ALEGRIA LOPEZ NRO. S/N J.V. LAS PALMERAS (KM 60 PARADERO EVASA NESHUYA) | ARTEAGA VARGAS ALFREDO | SOLUCIONES INTEGRALES Y OP. | BOI-802 | 270 | ENTREGA DO | 21/11/2020 | 5 | 26/11/2020 | 26/11/2020 | ENTREGAD O | |
| 23/11/2020 | 85943 | 620-00058344 | ANCASH | YUNGA Y | YUNGAY | TRANSPORTE SHINOJOSA EIRLTD | AV. ARIAS GRACIANI NRO. S/N (ENTRADA YUNGAY-ANTES DE GRIFO CARRION) | REPRESENTACIONES ALSIME S.R.L | IPF AREQUIPA EXPRESO MARVISUR | BOI-801 | 0 | ENTREGA DO | 23/11/2020 | 3 | 26/11/2020 | 26/11/2020 | ENTREGAD O | |
| 23/11/2020 | 86038 | 620-00058357 | APURIMAC | ABANCAY | ABANCAY | MAJUTRANS S.A.C. | AV. PANAMERICANA MZA. Y LOTE. 09 (A 100 M DEL GRIFO SANTA MARTA) | CHIPANA MENDOZA NESTOR | IPF GRUPO CARGUERO EXPRESS EIRL | ARM-701 | 1415.7 | ENTREGA DO | 23/11/2020 | 3 | 26/11/2020 | 26/11/2020 | ENTREGAD O | |
| 23/11/2020 | 86035 | 620-00058355 | AYACUCHO | HUAMANGA | AYACUCHO | MAJUTRANS S.A.C. | APV. LUIS ALBERTO SANCHEZ MZ D LOTE 9 | PARIONA TORRE AVELINO | IPF TRANSERVIS CARGO | ARM-701 | 180 | ENTREGA DO | 23/11/2020 | 2 | 25/11/2020 | 25/11/2020 | ENTREGAD O | |
| 23/11/2020 | 85486 | 620-00058170 | CAJAMARCA | CAJAMARCA | CAJAMARCA | TRANSPORTE SHINOJOSA EIRLTD | JR. ALFONSO UGARTE 286 ESPALDAS CEMENTERIO | LUBRICARS SANCHEZ E.I.R.L | IPF EMPRESA DE TRANSP MARIN HERMANOS SAC | BOI-801 | 3 | ENTREGA DO | 23/11/2020 | 2 | 25/11/2020 | 25/11/2020 | ENTREGAD O | |
| 23/11/2020 | 85486 | 620-00058345 | CAJAMARCA | CAJAMARCA | CAJAMARCA | TRANSPORTE SHINOJOSA EIRLTD | JR. ALFONSO UGARTE 286 ESPALDAS CEMENTERIO | LUBRICARS SANCHEZ E.I.R.L | IPF EMPRESA DE TRANSP MARIN HERMANOS SAC | BOI-801 | 3 | ENTREGA DO | 23/11/2020 | 2 | 25/11/2020 | 25/11/2020 | ENTREGAD O | |
| 23/11/2020 | 85487 | 620-00057822 | CAJAMARCA | CAJAMARCA | CAJAMARCA | TRANSPORTE SHINOJOSA EIRLTD | JR. ALFONSO UGARTE 286 ESPALDAS CEMENTERIO | LUBRICARS SANCHEZ E.I.R.L | IPF EMPRESA DE TRANSP MARIN HERMANOS SAC | BOI-801 | 0 | ENTREGA DO | 23/11/2020 | 2 | 25/11/2020 | 25/11/2020 | ENTREGAD O | |
| 23/11/2020 | 85487 | 620-00058346 | CAJAMARCA | CAJAMARCA | CAJAMARCA | TRANSPORTE SHINOJOSA EIRLTD | JR. ALFONSO UGARTE 286 ESPALDAS CEMENTERIO | LUBRICARS SANCHEZ E.I.R.L | IPF EMPRESA DE TRANSP MARIN HERMANOS SAC | BOI-801 | 0 | ENTREGA DO | 23/11/2020 | 2 | 25/11/2020 | 25/11/2020 | ENTREGAD O | |
| 23/11/2020 | 85916 | 620-00058335 | LIMA | CALLAO | CALLAO | TRANSPORTE SHINOJOSA EIRLTD | MZ C LOTE 1A ASOC. VIV. MARQUEZ | QUISPE VILLEGAS ANTHONY RODNY | MAJUTRANS S.A.C. | BOI-802 | 0 | ENTREGA DO | 23/11/2020 | | | | | |
| 23/11/2020 | 86040 | 620-00058356 | HUANUCO | AMBO | AMBO | MAJUTRANS S.A.C. | BL. AYANCOCHA MZA. S LOTE. 6 PBLO. AYANCOCHA (AL COSTADO DE FERRETERIA PIRAMIDE) | DISTRIBUCIONES JAREN E.I.R.L | IPF TRANSPORTE SANSON | ARM-701 | 292.25 | ENTREGA DO | 23/11/2020 | 3 | 26/11/2020 | 26/11/2020 | ENTREGAD O | |

| | | | | | | | | | | | | | | | | | | |
|------------|-------|--------------|-------------|-----------|----------|------------------------------|---|--|-----------------------------------|---------|-----|-----------|------------|---|------------|------------|-----------|--|
| 23/11/2020 | 85899 | 620-00058307 | JUNIN | HUANC AYO | EL TAMBO | TRANSPORTE SHINOJOSA EIRLTDA | AV. FERROCARRIL NRO. 1967 URB. SAN ISIDRO | INVERSIONES Y NEGOCIACIONES VERDE AMARELHA SAC | IPF TRANSPORTE SCALIFORNIA S.A. | AJU-914 | 0 | ENTREGADO | 23/11/2020 | 2 | 25/11/2020 | 25/11/2020 | ENTREGADO | |
| 23/11/2020 | 85899 | 620-00058349 | JUNIN | HUANC AYO | EL TAMBO | TRANSPORTE SHINOJOSA EIRLTDA | AV. FERROCARRIL NRO. 1967 URB. SAN ISIDRO | INVERSIONES Y NEGOCIACIONES VERDE AMARELHA SAC | IPF TRANSPORTE SCALIFORNIA S.A. | AJU-914 | 0 | ENTREGADO | 23/11/2020 | 2 | 25/11/2020 | 25/11/2020 | ENTREGADO | |
| 23/11/2020 | 85968 | 620-00058350 | JUNIN | HUANC AYO | EL TAMBO | TRANSPORTE SHINOJOSA EIRLTDA | AV. FERROCARRIL NRO. 1967 URB. SAN ISIDRO | INVERSIONES Y NEGOCIACIONES VERDE AMARELHA SAC | IPF TRANSPORTE SCALIFORNIA S.A. | AJU-914 | 0 | ENTREGADO | 23/11/2020 | 2 | 25/11/2020 | 25/11/2020 | ENTREGADO | |
| 23/11/2020 | 85999 | 620-00058351 | JUNIN | HUANC AYO | EL TAMBO | TRANSPORTE SHINOJOSA EIRLTDA | AV. FERROCARRIL NRO. 1967 URB. SAN ISIDRO | INVERSIONES Y NEGOCIACIONES VERDE AMARELHA SAC | IPF TRANSPORTE SCALIFORNIA S.A. | AJU-914 | 0 | ENTREGADO | 23/11/2020 | 2 | 25/11/2020 | 25/11/2020 | ENTREGADO | |
| 23/11/2020 | 85900 | 620-00058352 | JUNIN | SATIPO | SATIPO | TRANSPORTE SHINOJOSA EIRLTDA | JR. RAYMONDI NRO. 852 URB. SATIPO | INVERSIONES Y NEGOCIACIONES VERDE AMARELHA SAC | IPF ALMONACIN TRANSPORTE SSAC | AJU-914 | 0 | ENTREGADO | 23/11/2020 | 2 | 25/11/2020 | 25/11/2020 | ENTREGADO | |
| 23/11/2020 | 85585 | 620-00058333 | LA LIBERTAD | TRUJILLO | TRUJILLO | TRANSPORTE SHINOJOSA EIRLTDA | CAL M. TEJADA NRO. 731 URB. SAN FERNANDO | LUBE IMPORT S.A.C. | IPF GRAU LOGISTICA EXPRESS S.A.C. | BOI-802 | 4 | ENTREGADO | 23/11/2020 | 2 | 25/11/2020 | 25/11/2020 | ENTREGADO | |
| 23/11/2020 | 85629 | 620-00058334 | LA LIBERTAD | TRUJILLO | TRUJILLO | TRANSPORTE SHINOJOSA EIRLTDA | CAL MANUEL TEJADA NRO. 735 URB. SAN FERNANDO (CERCA DEL COLEGIO LORK KELVIN) | LAZO LA TORRE JORGE EDUARDO | IPF GRAU LOGISTICA EXPRESS S.A.C. | BOI-802 | 1.6 | ENTREGADO | 23/11/2020 | 2 | 25/11/2020 | 25/11/2020 | ENTREGADO | |
| 23/11/2020 | 86037 | 620-00058332 | LA LIBERTAD | TRUJILLO | TRUJILLO | TRANSPORTE SHINOJOSA EIRLTDA | JR. LOS RUBIES NRO. 457 URB. SANTA INES (ESPALDA AV. MANSICHE A 1/2 CDRA HOSTERI) | M&J MARANATHA S.A.C. | IPF GRAU LOGISTICA EXPRESS S.A.C. | BOI-802 | 187 | ENTREGADO | 23/11/2020 | 2 | 25/11/2020 | 25/11/2020 | ENTREGADO | |

| | | | | | | | | | | | | | | | | | | | | |
|------------|-------|--------------|------|------|------------------------|--------------------------------|---|---|--------------------------------|---------|--------|---------------|------------|--|--|--|--|--|--|---|
| 23/11/2020 | 78853 | 620-00058336 | LIMA | LIMA | SAN ISIDRO | TRANSPORTE S HINOJOSA EIRLTD A | CAL.25 NRO. 195 INT. PS 2 URB. CORPAC | EURIBE RAMOS, AMADO | TRANSPORTE S HINOJOSA EIRLTD A | F8Z-926 | 299 | ENTREGA DO | 23/11/2020 | | | | | | | |
| 23/11/2020 | 85027 | 620-00058330 | LIMA | LIMA | SAN JUAN DE LURIGANCHO | TRANSPORTE S HINOJOSA EIRLTD A | AV. SANTA ROSA DE LIMA NORTE NRO. 1300 URB. INDUSTRIAL LAS FLORES | CERAMICA LIMA SA | TRANSPORTE S HINOJOSA EIRLTD A | BOI-802 | 203 | ENTREGA DO | 23/11/2020 | | | | | | | |
| 23/11/2020 | 85693 | 620-00058337 | LIMA | LIMA | VILLA EL SALVADOR | TRANSPORTE S HINOJOSA EIRLTD A | ----SECTOR 1 MZA. F LOTE. 1 GRU. 25 (AVENIDA EL SOL CRUCE CON LA B) | CENTRO DE LUBRICANTES Y REPUESTOS TAMARA E.I.R.L. | TRANSPORTE S HINOJOSA EIRLTD A | F8Z-926 | 2.4 | NO DESPACHADO | - | | | | | | | PEDIDO NO ATENDIDO POR QUIEBRE DE STOCK |
| 23/11/2020 | 85813 | 620-00058324 | LIMA | LIMA | VILLA EL SALVADOR | TRANSPORTE S HINOJOSA EIRLTD A | CAR. PANAMERICANA SUR KM. 23.5 LOMO DE CORVINA (CONCHAN) | COMPANIA MINERA LUREN SA | TRANSPORTE S HINOJOSA EIRLTD A | F8Z-926 | 202 | ENTREGA DO | 23/11/2020 | | | | | | | |
| 23/11/2020 | 85872 | 620-00058328 | LIMA | LIMA | SAN MARTIN DE PORRES | TRANSPORTE S HINOJOSA EIRLTD A | CAL ENGRANAJE CALLE LA MILLA NRO.138 | CERAMICA LIMA SA | TRANSPORTE S HINOJOSA EIRLTD A | BOI-801 | 200 | ENTREGA DO | 23/11/2020 | | | | | | | |
| 23/11/2020 | 85876 | 620-00058329 | LIMA | LIMA | INDEPENDENCIA | TRANSPORTE S HINOJOSA EIRLTD A | AV. INDUSTRIAL NRO. 3124 (A ESPALDA DE SENATI) | CORPORACION INVERSION ES LY S.A. | TRANSPORTE S HINOJOSA EIRLTD A | BOI-801 | 200 | ENTREGA DO | 23/11/2020 | | | | | | | |
| 23/11/2020 | 85924 | 620-00058331 | LIMA | LIMA | LIMA | TRANSPORTE S HINOJOSA EIRLTD A | PJ. MATERIALES NRO. 620 URB. INDUSTRIAL WIESE (ALT.FCA.INDECO) | KBR INGENIEROS SA | TRANSPORTE S HINOJOSA EIRLTD A | BOI-802 | 903.56 | ENTREGA DO | 23/11/2020 | | | | | | | |
| 23/11/2020 | 85938 | 620-00058353 | LIMA | LIMA | ATE | TRANSPORTE S HINOJOSA EIRLTD A | MZA. W LOTE. 6 ASC. PQUE.IND. EL ASESOR 3ERA ETAPA PISTA NUEVA - PURUCHUCO) | ANCO CONDOR ANA ROSSI | TRANSPORTE S HINOJOSA EIRLTD A | AJU-914 | 88 | ENTREGA DO | 23/11/2020 | | | | | | | |
| 23/11/2020 | 85982 | 620-00058347 | LIMA | LIMA | BREÑA | TRANSPORTE S HINOJOSA EIRLTD A | AV. VENEZUELA NRO. 1549 (ALT CDRA 15 AV VENEZUELA) | DISTRIB. E INVERSION ES TEC.COMERC.S.A.C. | TRANSPORTE S HINOJOSA EIRLTD A | AJU-914 | 1326 | ENTREGA DO | 23/11/2020 | | | | | | | |
| 23/11/2020 | 85983 | 620-00058339 | LIMA | LIMA | INDEPENDENCIA | TRANSPORTE S HINOJOSA EIRLTD A | AV. CHINCHA Y SUYO NRO. L INT. 1 ASOC.VIV.HAYA DE LA TORRE | CORDOVA ESTEBAN HERLINDA VICTORIA | TRANSPORTE S HINOJOSA EIRLTD A | BOI-801 | 218.25 | ENTREGA DO | 23/11/2020 | | | | | | | |

| | | | | | | | | | | | | | | | | | | | |
|------------|-------|--------------|---------------|------|-------------------|------------------------------|--|--|---|---------|--------|------------|------------|-----------------------|------------|------------|-----------|--|--|
| 23/11/2020 | 86015 | 620-00058325 | LIMA | LIMA | LURIN | TRANSPORTE SHINOJOSA EIRLTDA | UNIDAD INMOBILIARIA N 1C NRO. S/N EX FUNDO SANTA ROSA (ENTRADA AL ARCO EX FUNDO SANTA ROSA) | TUMI CONTRATISTAS MINEROS S.A.C | TRANSPORTE SHINOJOSA EIRLTDA | F8Z-926 | 600 | ENTREGA DO | 23/11/2020 | | | | | | |
| 23/11/2020 | 86028 | 620-00058326 | LIMA | LIMA | VILLA EL SALVADOR | TRANSPORTE SHINOJOSA EIRLTDA | CAR. PANAMERICANA SUR KM. 23.5 LOMO DE CORVINA (CONCHAN) | COMPAÑIA MINERA LUREN SA | TRANSPORTE SHINOJOSA EIRLTDA | F8Z-926 | 400 | ENTREGA DO | 23/11/2020 | | | | | | |
| 23/11/2020 | 86032 | 620-00058341 | LIMA | LIMA | CARABAYLLO | TRANSPORTE SHINOJOSA EIRLTDA | CAL. NUEVE MZA. P2 LOTE. 19 URB. STO DOMINGO SEXTA ETAPA (PLAZA SANTO DOMINGO) | LUBRICANTES SANTO DOMINGO SOCIEDAD ANONIMA CERRADA | TRANSPORTE SHINOJOSA EIRLTDA | BOI-801 | 4645.9 | ENTREGA DO | 23/11/2020 | ENTREGA PARCIAL MENTE | | | | | |
| 23/11/2020 | 86032 | 620-00058342 | LIMA | LIMA | CARABAYLLO | TRANSPORTE SHINOJOSA EIRLTDA | CAL. NUEVE MZA. P2 LOTE. 19 URB. STO DOMINGO SEXTA ETAPA (PLAZA SANTO DOMINGO) | LUBRICANTES SANTO DOMINGO SOCIEDAD ANONIMA CERRADA | TRANSPORTE SHINOJOSA EIRLTDA | BOI-801 | 171 | ENTREGA DO | 23/11/2020 | | | | | | |
| 23/11/2020 | 86039 | 620-00058343 | LIMA | LIMA | COMAS | TRANSPORTE SHINOJOSA EIRLTDA | P.J. EL CARMEN AV. UNIVERSITARIA MZA B LOTE 5 (ALTURA DEL GRIFO PRIMAX) | COCHACHIN POLICH VICTOR MICHAEL | TRANSPORTE SHINOJOSA EIRLTDA | BOI-801 | 470.25 | ENTREGA DO | 23/11/2020 | | | | | | |
| 23/11/2020 | 86049 | 620-00058338 | LIMA | LIMA | LURIN | TRANSPORTE SHINOJOSA EIRLTDA | MZA LOTE 6 --- 3 ERA ETAPA P.J. VILLA ALEJANDRO (OVALO CHEPEN) | TENORIO MORENO MICHAEL | TRANSPORTE SHINOJOSA EIRLTDA | F8Z-926 | 111.8 | ENTREGA DO | 23/11/2020 | | | | | | |
| 23/11/2020 | 86056 | 620-00058327 | LIMA | LIMA | VILLA EL SALVADOR | TRANSPORTE SHINOJOSA EIRLTDA | CAR. PANAMERICANA SUR KM. 17.5 LOTE. 31 Z.I. LOTIZACION LA CONCORDIA (ALTURA PARADERO PEATONAL LA CAPILLA) | TRITON TRADING SOCIEDAD ANONIMA | TRANSPORTE SHINOJOSA EIRLTDA | F8Z-926 | 144 | ENTREGA DO | 23/11/2020 | | | | | | |
| 23/11/2020 | 86047 | 620-00058358 | MADRE DE DIOS | MANU | HJEPETUHE | MAJUTRANS S.A.C. | AV. PROGRESO MZA. 140 LOTE. 2 A.H. PUEBLO UNIDO (EN LA SALIDA NUEVA GRIFO VERDE BLANCO) | SERVICENTRO ORO MANU S.A.C. | IPF CARGUEROS RAPIDOS Y SERVICIOS OPORTUNOS SAC | ARM-701 | 2891.6 | ENTREGA DO | 23/11/2020 | 6 | 29/11/2020 | 29/11/2020 | ENTREGADO | | |

| | | | | | | | | | | | | | | | | | | | |
|------------|-------|--------------|------------|------------------|-----------------|--------------------------------|---|-------------------------------------|---|------------------|--------|-----------|------------|----------------------|---|------------|------------|-----------|--------------------------|
| 23/11/2020 | 85807 | 620-00058437 | TACNA | TACNA | TACNA | AREQUIPA EXPRESO MARVISUR EIRL | CAL. TALARA NRO. 1470 INT. 1-2 P.J. LEONCIO PRADO (PUESTO 1Y 2) | TARQUI CHOQUE FIDEL | IPF AREQUIPA EXPRESO MARVISUR | RECOJO EN PLANTA | 1 | ENTREGADO | 23/11/2020 | RECOJO TRANSPORTISTA | 4 | 27/11/2020 | 28/11/2020 | ENTREGADO | ENTREGADO FUERA DE FECHA |
| 23/11/2020 | 86042 | 620-00058438 | MOQUEGUA | ILO | ILO | AREQUIPA EXPRESO MARVISUR EIRL | MZA. 07 LOTE. 09 A.H. NUEVO ILO | CONDORI VILCARANA NESTOR | IPF AREQUIPA EXPRESO MARVISUR | RECOJO EN PLANTA | 272.5 | ENTREGADO | 23/11/2020 | RECOJO TRANSPORTISTA | 4 | 27/11/2020 | 28/11/2020 | ENTREGADO | ENTREGADO FUERA DE FECHA |
| 23/11/2020 | 85896 | 620-00058359 | SAN MARTIN | RIOJA | NUEVA CAJAMARCA | MAJUTRANS S.A.C. | AV. CAJAMARCA NORTE MZA. 22 LOTE. 14 SEC. LOS OLIVOS (A 20 METROS DEL GRIFO NEW YORK) | ESTELA EDQUEN EDILBERTO | IPF SERVICIOS Y TRANSPORTE SNUÑEZ S.R.L | ARM-701 | 0 | ENTREGADO | 23/11/2020 | | 4 | 27/11/2020 | 27/11/2020 | ENTREGADO | |
| 23/11/2020 | 85652 | 620-00058354 | SAN MARTIN | SAN MARTIN | TARAPOTO | MAJUTRANS S.A.C. | JR. HUALLAGA NRO. 851 | GARCIA DIAZ KATY CECILIA | IPF SERVICIOS Y TRANSPORTE SNUÑEZ S.R.L | ARM-701 | 0 | ENTREGADO | 23/11/2020 | | 4 | 27/11/2020 | 27/11/2020 | ENTREGADO | |
| 23/11/2020 | 86053 | 620-00058439 | TACNA | TACNA | TACNA | AREQUIPA EXPRESO MARVISUR EIRL | AV. INDUSTRIAL NRO. 1807 | CENTON MAMANI DAVID ABRAHAM | IPF AREQUIPA EXPRESO MARVISUR | RECOJO EN PLANTA | 90 | ENTREGADO | 23/11/2020 | RECOJO TRANSPORTISTA | 4 | 27/11/2020 | 27/11/2020 | ENTREGADO | |
| 23/11/2020 | 85636 | 620-00058348 | UCAYALI | CORONEL PORTILLO | MANANTAY | TRANSPORTE SHINOJOSA EIRLTD | JR. LOS CETICOS NRO. 587 | GRANDEZ YNDAMA WALTER LUCIEN | SOLUCIONES INTEGRALES Y OP. | AJU-914 | 2.4 | ENTREGADO | 23/11/2020 | | 5 | 28/11/2020 | 28/11/2020 | ENTREGADO | |
| 24/11/2020 | 85941 | 620-00058395 | ANCASH | HUARAZ | HUARAZ | MAJUTRANS S.A.C. | AV. CONFRATERNIDAD INTERNACIONAL ESTE NRO. 202 URB. EL PEDREGAL BAJO | CORPORACION JESUS ROBERT E.I.R.L | IPF AREQUIPA EXPRESO MARVISUR | 2AHK-849 | 780.25 | ENTREGADO | 24/11/2020 | | 3 | 27/11/2020 | 27/11/2020 | ENTREGADO | |
| 24/11/2020 | 85953 | 620-00058396 | ANCASH | HUARAZ | INDEPENDENCIA | MAJUTRANS S.A.C. | AV. CENTENARIO NRO. 1577 URB. ELMILAGRO | TOLEDO RONDAN MARGARITA ELENA | IPF AREQUIPA EXPRESO MARVISUR | 2AHK-849 | 612 | ENTREGADO | 24/11/2020 | | 3 | 27/11/2020 | 27/11/2020 | ENTREGADO | |
| 24/11/2020 | 85985 | 620-00058397 | ANCASH | SANTA | CHIMBOTE | MAJUTRANS S.A.C. | NRO. 419 MERCADO FERROCARRIL (PUESTO 419) | RUBIO MORENO JUAN ARISTOTELES | IPF AREQUIPA EXPRESO MARVISUR | 2AHK-849 | 648 | ENTREGADO | 24/11/2020 | | 3 | 27/11/2020 | 27/11/2020 | ENTREGADO | |
| 24/11/2020 | 86036 | 620-00058398 | ANCASH | SANTA | CHIMBOTE | MAJUTRANS S.A.C. | AV. V R HAYA D L TORRE NRO. 1197 INT. B P.J. PUEBLO LIBRE | REPRESENTACIONES FRAY MARTIN SRLTDA | IPF AREQUIPA EXPRESO MARVISUR | 2AHK-849 | 2203.6 | ENTREGADO | 24/11/2020 | | 3 | 27/11/2020 | 27/11/2020 | ENTREGADO | |

| | | | | | | | | | | | | | | | | | | | |
|------------|-------|--------------|-------------|----------|--------------|-----------------------------|--|--|-----------------------------------|----------|-------|-----------|------------|--|---|------------|------------|-----------|--|
| 24/11/2020 | 86036 | 620-00058399 | ANCASH | SANTA | CHIMBOTE | MAJUTRANS S.A.C. | AV. V R HAYA D L TORRE NRO. 1197 INT. B P.J. PUEBLO LIBRE | REPRESENTACIONES FRAY MARTIN SRLTDA | IPF AREQUIPA EXPRESO MARVISUR | 2AHK-849 | 404 | ENTREGADO | 24/11/2020 | | 3 | 27/11/2020 | 27/11/2020 | ENTREGADO | |
| 24/11/2020 | 86075 | 620-00058377 | LIMA | CALLAO | CALLAO | TRANSPORTE SHINOJOSA EIRLTD | CAL.1MZA. C LOTE. 18 ASC. SAN MARTIN DE PORRES | INVERSIONES GENERALES ZAFIRA S.A.C. | TRANSPORTE SHINOJOSA EIRLTD | BOI-801 | 36.06 | ENTREGADO | 24/11/2020 | | | | | | |
| 24/11/2020 | 86080 | 620-00058378 | LIMA | CALLAO | CALLAO | TRANSPORTE SHINOJOSA EIRLTD | AV. TOMAS VALLE MZ.T1 LTE.4 URB. ALBINO HERRERA 2ª ETAPA CALLAO | SERVICIOS TOMAS VALLE SG EIRL | TRANSPORTE SHINOJOSA EIRLTD | BOI-801 | 72 | ENTREGADO | 24/11/2020 | | | | | | |
| 24/11/2020 | 86109 | 620-00058372 | HUANUCO | AMBO | AMBO | TRANSPORTE SHINOJOSA EIRLTD | BL. AYANCOCHA MZA. S LOTE. 6 PBLO. AYANCOCHA (AL COSTADO DE FERRETERIA PIRAMIDE) | DISTRIBUCIONES JAREN E.I.R.L. | IPF TRANSPORTE SANSON | AJU-914 | 540 | ENTREGADO | 24/11/2020 | | 3 | 27/11/2020 | 27/11/2020 | ENTREGADO | |
| 24/11/2020 | 86046 | 620-00058393 | ICA | CHINCHA | CHINCHA ALTA | MAJUTRANS S.A.C. | AV. PANAMERICANA SUR NRO. 312 (ALTURA DE PRLG. CALLAO) | HERRERA CAJACHAGUA QUINTIN WILFREDO | IPF AREQUIPA EXPRESO MARVISUR | 2ABA-787 | 144 | ENTREGADO | 24/11/2020 | | 2 | 26/11/2020 | 26/11/2020 | ENTREGADO | |
| 24/11/2020 | 86111 | 620-00058394 | ICA | CHINCHA | SUNAMPE | MAJUTRANS S.A.C. | CAR. PANAMERICANA SUR KM. 194 | UNSO CARGO S.A.C. | IPF AREQUIPA EXPRESO MARVISUR | 2ABA-787 | 90 | ENTREGADO | 24/11/2020 | | 2 | 26/11/2020 | 26/11/2020 | ENTREGADO | |
| 24/11/2020 | 86025 | 620-00058392 | ICA | ICA | ICA | MAJUTRANS S.A.C. | MZA. A LOTE. 12 INT. 3 URB. LA ESTANCIA | PROYECTO SE INVERSIONES DEL SUR JCHS.R.L. | IPF AREQUIPA EXPRESO MARVISUR | 2ABA-787 | 16.9 | ENTREGADO | 24/11/2020 | | 2 | 26/11/2020 | 26/11/2020 | ENTREGADO | |
| 24/11/2020 | 86062 | 620-00058382 | LA LIBERTAD | TRUJILLO | LA ESPERANZA | TRANSPORTE SHINOJOSA EIRLTD | JR. TAHUANTINSUYO NRO. 1460 P.J. LA ESPERANZA | OLEOCENTRO PEPE CAR S.A.C. | IPF GRAU LOGISTICA EXPRESS S.A.C. | BOI-801 | 342 | ENTREGADO | 24/11/2020 | | 2 | 26/11/2020 | 26/11/2020 | ENTREGADO | |
| 24/11/2020 | 86072 | 620-00058383 | LA LIBERTAD | TRUJILLO | TRUJILLO | TRANSPORTE SHINOJOSA EIRLTD | JR. LOS RUBIES NRO. 457 URB. SANTA INES (ESPALDA AV. MANSICHE A 1/2 CDRA HOSTER) | M&J MARANATHA S.A.C. | IPF GRAU LOGISTICA EXPRESS S.A.C. | BOI-801 | 513 | ENTREGADO | 24/11/2020 | | 2 | 26/11/2020 | 26/11/2020 | ENTREGADO | |
| 24/11/2020 | 86073 | 620-00058384 | LAMBAYEQUE | CHICLAYO | CHICLAYO | TRANSPORTE SHINOJOSA EIRLTD | CALLE VIRREY 349 URB. BANCARIOS | LUBRICANTES, PROYECTO SE INGENIERIA S.A.C. | IPF GRAU LOGISTICA EXPRESS S.A.C. | BOI-801 | 200 | ENTREGADO | 24/11/2020 | | 2 | 26/11/2020 | 26/11/2020 | ENTREGADO | |

| | | | | | | | | | | | | | | | | | | | |
|------------|-------|--------------|------|-------------|---------------|------------------------------|---|--|------------------------------|---------|------|---------------|------------|---|--|--|--|--|--|
| 24/11/2020 | 86099 | 620-00058370 | LIMA | HUARO CHIRI | HUAROCHIRI | TRANSPORTE SHINOJOSA EIRLTDA | MZ. F LT. 3 ANEXO 22 JICAMARCA | SOUTH HORIZON SOCIEDAD ANONIMA CERRADA | TRANSPORTE SHINOJOSA EIRLTDA | AJU-914 | 1000 | ENTREGA DO | 24/11/2020 | | | | | | |
| 24/11/2020 | 85911 | 620-00058385 | LIMA | LIMA | PACHACAMAC | TRANSPORTE SHINOJOSA EIRLTDA | AV. PAUL POBLET MZA. G LOTE. 21 SECTOR CERCADO (FRENTE DEL GRIFO MONTOYA) | REPUESTOS Y LUBRICANTES CELIS E.I.R.L | TRANSPORTE SHINOJOSA EIRLTDA | A7C-869 | 468 | ENTREGA DO | 24/11/2020 | | | | | | |
| 24/11/2020 | 85914 | 620-00058386 | LIMA | LIMA | PACHACAMAC | TRANSPORTE SHINOJOSA EIRLTDA | AV. PAUL POBLET MZA. G LOTE. 21 SECTOR CERCADO (FRENTE DEL GRIFO MONTOYA) | REPUESTOS Y LUBRICANTES CELIS E.I.R.L | TRANSPORTE SHINOJOSA EIRLTDA | A7C-869 | 180 | ENTREGA DO | 24/11/2020 | | | | | | |
| 24/11/2020 | 86026 | 620-00058373 | LIMA | LIMA | CARABAYLLO | TRANSPORTE SHINOJOSA EIRLTDA | AV TUPAC AMARU 3666 1 PIS PUEBLO JOVEN - EL PROGRESO 3ER SECTOR (KM 22 AV. TUPAC AMARU) | MORE DURAND ROGER MIGUEL | TRANSPORTE SHINOJOSA EIRLTDA | BOI-801 | 472 | ENTREGA DO | 24/11/2020 | | | | | | |
| 24/11/2020 | 86030 | 620-00058390 | LIMA | LIMA | LA VICTORIA | TRANSPORTE SHINOJOSA EIRLTDA | AV. MEXICO NRO. 1815 | YGE AFUSO FERNANDO | TRANSPORTE SHINOJOSA EIRLTDA | F8Z-926 | 231 | ENTREGA DO | 24/11/2020 | | | | | | |
| 24/11/2020 | 86031 | 620-00058391 | LIMA | LIMA | LA VICTORIA | TRANSPORTE SHINOJOSA EIRLTDA | AV. MEXICO NRO. 1815 | YGE AFUSO FERNANDO | TRANSPORTE SHINOJOSA EIRLTDA | F8Z-926 | 330 | NO DESPACHADO | - | PEDIDO NO ATENDIDO POR QUIEBRE DE STOCK | | | | | |
| 24/11/2020 | 86050 | 620-00058374 | LIMA | LIMA | PUENTE PIEDRA | TRANSPORTE SHINOJOSA EIRLTDA | AV. BUENOS AIRES MZ H LOTE 3 ASOC. LOS GRAMADALES (FRENTE A CANCHA DEPORTIVO MARACANA) | ROSALES CAMONES ISIDORO ANGEL | TRANSPORTE SHINOJOSA EIRLTDA | BOI-801 | 90 | ENTREGA DO | 24/11/2020 | | | | | | |
| 24/11/2020 | 86051 | 620-00058375 | LIMA | LIMA | PUENTE PIEDRA | TRANSPORTE SHINOJOSA EIRLTDA | AV. BUENOS AIRES MZ H LOTE 3 ASOC. LOS GRAMADALES (FRENTE A CANCHA DEPORTIVO MARACANA) | ROSALES CAMONES ISIDORO ANGEL | TRANSPORTE SHINOJOSA EIRLTDA | BOI-801 | 126 | ENTREGA DO | 24/11/2020 | | | | | | |

| | | | | | | | | | | | | | | | | | | | |
|------------|-------|--------------|------|------|-------------------|------------------------------|---|---------------------------------|------------------------------|---------|--------|------------|------------|--------------------------|--|--|--|--|--|
| 24/11/2020 | 86055 | 620-00058363 | LIMA | LIMA | VILLA EL SALVADOR | TRANSPORTE SHINOJOSA EIRLTDA | MZA. Q1LOTE. 37 SEC. 2 - BARRIO 3 - IV ETAPA AL FINAL DEL PARQUE ZONAL HUASCAR | INVERSIONES GM-OIL S.A.C. | TRANSPORTE SHINOJOSA EIRLTDA | F8Z-926 | 66 | ENTREGA DO | 24/11/2020 | | | | | | |
| 24/11/2020 | 86059 | 620-00058364 | LIMA | LIMA | VILLA EL SALVADOR | TRANSPORTE SHINOJOSA EIRLTDA | CAR.PANAMERICANA SUR KM. 17.5LOTE. 31Z.I. LOTIZACION LA CONCORDIA (ALTURA PARADERO PEATONAL LA CAPILLA) | TRITON TRADING SOCIEDAD ANONIMA | TRANSPORTE SHINOJOSA EIRLTDA | F8Z-926 | 103.87 | ENTREGA DO | 24/11/2020 | | | | | | |
| 24/11/2020 | 86060 | 620-00058365 | LIMA | LIMA | VILLA EL SALVADOR | TRANSPORTE SHINOJOSA EIRLTDA | CAR.PANAMERICANA SUR KM. 17.5LOTE. 31Z.I. LOTIZACION LA CONCORDIA (ALTURA PARADERO PEATONAL LA CAPILLA) | TRITON TRADING SOCIEDAD ANONIMA | TRANSPORTE SHINOJOSA EIRLTDA | F8Z-926 | 134 | ENTREGA DO | 24/11/2020 | | | | | | |
| 24/11/2020 | 86061 | 620-00058366 | LIMA | LIMA | VILLA EL SALVADOR | TRANSPORTE SHINOJOSA EIRLTDA | CAR.PANAMERICANA SUR KM. 17.5LOTE. 31Z.I. LOTIZACION LA CONCORDIA (ALTURA PARADERO PEATONAL LA CAPILLA) | TRITON TRADING SOCIEDAD ANONIMA | TRANSPORTE SHINOJOSA EIRLTDA | F8Z-926 | 80.39 | ENTREGA DO | 24/11/2020 | | | | | | |
| 24/11/2020 | 86064 | 620-00058361 | LIMA | LIMA | LA VICTORIA | TRANSPORTE SHINOJOSA EIRLTDA | JR. GENERAL VALDEZ NRO. 621 | LUBRICENTRO KYODAI S.R.L | TRANSPORTE SHINOJOSA EIRLTDA | BOI-802 | 2989.8 | ENTREGA DO | 24/11/2020 | ENTREGA DO PARCIAL MENTE | | | | | |
| 24/11/2020 | 86065 | 620-00058376 | LIMA | LIMA | LIMA | TRANSPORTE SHINOJOSA EIRLTDA | JR. ALEMANIA 2300 | GLOBAL LUB E.I.R.L | TRANSPORTE SHINOJOSA EIRLTDA | BOI-801 | 799.2 | ENTREGA DO | 24/11/2020 | | | | | | |
| 24/11/2020 | 86074 | 620-00058368 | LIMA | LIMA | LURIN | TRANSPORTE SHINOJOSA EIRLTDA | AV. LIMA MZA. A LOTE. 17 VLL. ALEJANDRO (ALT. AV. MARIA REICHE) | GRUPO GONZALES CAR E.I.R.L | TRANSPORTE SHINOJOSA EIRLTDA | AJU-914 | 363.75 | ENTREGA DO | 24/11/2020 | | | | | | |
| 24/11/2020 | 86090 | 620-00058369 | LIMA | LIMA | LURIGANCHO | TRANSPORTE SHINOJOSA EIRLTDA | CALSAN MARTIN MZA. H LOTE. 9 APV. LOS HUERTOS DE HUACHIPA (ALT DE HYUNDAI DE AUTOPISTA RAMIRO PIAL) | MC SOPORTE Y SERVICIOS S.A.C. | TRANSPORTE SHINOJOSA EIRLTDA | AJU-914 | 472 | ENTREGA DO | 24/11/2020 | | | | | | |

| | | | | | | | | | | | | | | | | | | | |
|------------|-------|--------------|------|-----------|-------------------------|--------------------------------|---|--|-------------------------------|------------------|--------|---------------|------------|-----------------------|---|------------|------------|-----------|---|
| 24/11/2020 | 86095 | 620-00058387 | LIMA | LIMA | LURIN | TRANSPORTE S HINOJOSA EIRLTD | MANUEL VALLE MZA. Z LOTE. A URB. HUERTOS DE LURIN | REPUESTOS Y LUBRICANTES CELS E.I.R.L. | TRANSPORTE S HINOJOSA EIRLTD | A7C-869 | 519.89 | ENTREGA DO | 24/11/2020 | | | | | | |
| 24/11/2020 | 86096 | 620-00058379 | LIMA | LIMA | LIMA | TRANSPORTE S HINOJOSA EIRLTD | AV. ARICA NRO. 2579 | COMERCIAL LINO SRL | TRANSPORTE S HINOJOSA EIRLTD | BOI-801 | 662.6 | ENTREGA DO | 24/11/2020 | | | | | | |
| 24/11/2020 | 86096 | 620-00058380 | LIMA | LIMA | LIMA | TRANSPORTE S HINOJOSA EIRLTD | AV. ARICA NRO. 2579 | COMERCIAL LINO SRL | TRANSPORTE S HINOJOSA EIRLTD | BOI-801 | 11 | ENTREGA DO | 24/11/2020 | | | | | | |
| 24/11/2020 | 86097 | 620-00058388 | LIMA | LIMA | LURIN | TRANSPORTE S HINOJOSA EIRLTD | ASOCIACIÓN AGROPECUARIA SUMAC PACHA MZ "C" LT "11" PARADEROS JAHUAY (REFERENCIA PANAMERICANA SUR PTE ARICA KM. 40). | SOUTH HORIZON SOCIEDAD ANONIMA CERRADA | TRANSPORTE S HINOJOSA EIRLTD | A7C-869 | 600 | ENTREGA DO | 24/11/2020 | | | | | | |
| 24/11/2020 | 86098 | 620-00058389 | LIMA | LIMA | VILLA MARIA DEL TRIUNFO | TRANSPORTE S HINOJOSA EIRLTD | AV. 6 PEÑA EL BAMBEN S/N (POR RUTA PARADERO "8", SEGUIR RUTA PARADERO "P") | SOUTH HORIZON SOCIEDAD ANONIMA CERRADA | TRANSPORTE S HINOJOSA EIRLTD | A7C-869 | 1203 | ENTREGA DO | 24/11/2020 | | | | | | |
| 24/11/2020 | 86104 | 620-00058367 | LIMA | LIMA | LA VICTORIA | TRANSPORTE S HINOJOSA EIRLTD | AV. AVIACION NRO. 1591 BLOCK A (OVALO ARRIOLA) | LUBRICANTES ALANIA S.A.C. | TRANSPORTE S HINOJOSA EIRLTD | F8Z-926 | 792 | ENTREGA DO | 24/11/2020 | | | | | | |
| 24/11/2020 | 86106 | 620-00058362 | LIMA | LIMA | PUCUSANA | TRANSPORTE S HINOJOSA EIRLTD | NRO. S/N FND. QUIPA (PARCELA B SUBLOTE B-2 PANAM. SUR KM 60) | KOMATSU-MITSUI MAQUINARIAS PERU S.A. | TRANSPORTE S HINOJOSA EIRLTD | BOI-802 | 190 | NO DESPACHADO | - | | | | | | PEDIDO NO ATENDIDO POR QUIEBRE DE STOCK |
| 24/11/2020 | 86107 | 620-00058371 | LIMA | LIMA | ATE | TRANSPORTE S HINOJOSA EIRLTD | AV. NICOLAS AYLLON NRO. 8400 URB. SANTA CLARA | KIMBERLY-CLARK PERU S.R.L | TRANSPORTE S HINOJOSA EIRLTD | AJU-914 | 388.4 | ENTREGA DO | 24/11/2020 | | | | | | |
| 24/11/2020 | 86117 | 620-00058381 | LIMA | LIMA | SAN MARTIN DE PORRES | TRANSPORTE S HINOJOSA EIRLTD | AV. ANGELICA GAMARRA NRO. 2870 | CARRASCO NARVAEZ JAIME | TRANSPORTE S HINOJOSA EIRLTD | BOI-801 | 137 | ENTREGA DO | 24/11/2020 | | | | | | |
| 24/11/2020 | 86011 | 620-00058440 | PUNO | SAN ROMAN | JULIACA | AREQUIPA EXPRESO MARVISUR EIRL | JR. APURIMAC NRO. 584 (A 2 CDRAS PLAZA ZARUMILLA) | DISTRIBUIDORA DE LUBRICANTES Y FILTROS DEL SUR S.A | IPF AREQUIPA EXPRESO MARVISUR | RECOJO EN PLANTA | 1578.8 | ENTREGA DO | 24/11/2020 | RECOJO TRANSPOR TISTA | 2 | 26/11/2020 | 26/11/2020 | ENTREGADO | |

| | | | | | | | | | | | | | | | | | | | |
|------------|-------|--------------|----------|-----------|------------------------|--------------------------------|--|--|-------------------------------|------------------|--------|------------|------------|-----------------------|---|------------|------------|------------|--|
| 24/11/2020 | 86067 | 620-00058441 | TUMBES | TUMBES | TUMBES | AREQUIPA EXPRESO MARVISUR EIRL | JR. FRANCISCO FEJOO NRO. 241 (CERCA A MERCADO MODELO DE TUMBES) | SALDARRIAGA CESPEDES RIGOBERTO | IPF AREQUIPA EXPRESO MARVISUR | RECOJO EN PLANTA | 306 | ENTREGA DO | 24/11/2020 | RECOJO TRANSPOR TISTA | 4 | 28/11/2020 | 28/11/2020 | ENTREGAD O | |
| 24/11/2020 | 86069 | 620-00058442 | TUMBES | TUMBES | TUMBES | AREQUIPA EXPRESO MARVISUR EIRL | JR. FRANCISCO FEJOO NRO. 241 (CERCA A MERCADO MODELO DE TUMBES) | SALDARRIAGA CESPEDES RIGOBERTO | IPF AREQUIPA EXPRESO MARVISUR | RECOJO EN PLANTA | 437.5 | ENTREGA DO | 24/11/2020 | RECOJO TRANSPOR TISTA | 4 | 28/11/2020 | 28/11/2020 | ENTREGAD O | |
| 24/11/2020 | 86070 | 620-00058443 | PUNO | SAN ROMAN | JULIACA | AREQUIPA EXPRESO MARVISUR EIRL | JR. APURIMAC NRO. 584 (A 2 CDRAS PLAZA ZARUMILLA) | DISTRIBUIDORA DE LUBRICANTES Y FILTROS DEL SUR S.A | IPF AREQUIPA EXPRESO MARVISUR | RECOJO EN PLANTA | 330 | ENTREGA DO | 24/11/2020 | RECOJO TRANSPOR TISTA | 2 | 26/11/2020 | 26/11/2020 | ENTREGAD O | |
| 25/11/2020 | 85653 | 620-00057817 | LIMA | LIMA | LIMA | TRANSPORTE SHINOJOSA EIRLTD | JR. ALEMANIA 2300 | GLOBAL LUB E.I.R.L. | TRANSPORTE SHINOJOSA EIRLTD | AJU-914 | 17.11 | ENTREGA DO | 25/11/2020 | | | | | | |
| 25/11/2020 | 85653 | 620-00058427 | LIMA | LIMA | LIMA | TRANSPORTE SHINOJOSA EIRLTD | JR. ALEMANIA 2300 | GLOBAL LUB E.I.R.L. | TRANSPORTE SHINOJOSA EIRLTD | AJU-914 | 17.11 | ENTREGA DO | 25/11/2020 | | | | | | |
| 25/11/2020 | 85926 | 620-00058428 | LIMA | LIMA | BREÑA | TRANSPORTE SHINOJOSA EIRLTD | AV. VENEZUELA NRO. 1549 (ALTC DRA 15 AV VENEZUELA) | DISTRIB. E INVERSIONES TEC.COMERC.S.A.C. | TRANSPORTE SHINOJOSA EIRLTD | AJU-914 | 171.1 | ENTREGA DO | 25/11/2020 | | | | | | |
| 25/11/2020 | 85998 | 620-00058429 | LIMA | LIMA | LIMA | TRANSPORTE SHINOJOSA EIRLTD | JR. FERNANDO WIESE NRO. 502 | SYNTHEC SOLUTIONS S.A.C. | TRANSPORTE SHINOJOSA EIRLTD | AJU-914 | 1200 | ENTREGA DO | 25/11/2020 | | | | | | |
| 25/11/2020 | 86033 | 620-00058409 | LIMA | LIMA | SAN JUAN DE MIRAFLORES | TRANSPORTE SHINOJOSA EIRLTD | AV. PEDRO MIOTA NRO. 220 URB. SAN JUAN | GONZALES SOLANO NORMA MARIXA | TRANSPORTE SHINOJOSA EIRLTD | A7C-869 | 145.5 | ENTREGA DO | 25/11/2020 | | | | | | |
| 25/11/2020 | 86048 | 620-00058444 | ANCASH | HUARAZ | INDEPENDENCIA | AREQUIPA EXPRESO MARVISUR EIRL | CARRETERA INTEROCEANICA S/N UNCHUS FRENTA PLANTA DE RESERV. AGUA.POTABLE EPS CHA | RAMIREZ CHAVEZ SARINA SARA | IPF AREQUIPA EXPRESO MARVISUR | RECOJO EN PLANTA | 703.11 | ENTREGA DO | 25/11/2020 | RECOJO TRANSPOR TISTA | 3 | 28/11/2020 | 28/11/2020 | ENTREGAD O | |
| 25/11/2020 | 86132 | 620-00058446 | AREQUIPA | AREQUIPA | CERRO COLORADO | AREQUIPA EXPRESO MARVISUR EIRL | MZA. 22 LOTE. 7 URB. PACHACUTEC ZONA G | LUBRISUR DISTRIBUCIONES SOCIEDAD COMERCIAL DE RES | IPF AREQUIPA EXPRESO MARVISUR | RECOJO EN PLANTA | 3E-10 | ENTREGA DO | 25/11/2020 | RECOJO TRANSPOR TISTA | 2 | 27/11/2020 | 27/11/2020 | ENTREGAD O | |
| 25/11/2020 | 86057 | 620-00058413 | LIMA | CALLAO | CALLAO | TRANSPORTE SHINOJOSA EIRLTD | AV. PERU MZA. E14 LOTE. 15 A.H. BOCANEGRA ZONA 4 | MULTISERVICIOS Y REPUESTOS ANTONIO S.A.C. | TRANSPORTE SHINOJOSA EIRLTD | BOI-802 | 509.5 | ENTREGA DO | 25/11/2020 | | | | | | |

| | | | | | | | | | | | | | | | | | | | | | | | | |
|------------|-------|--------------|----------|----------|-------------------------|--------------------------------|--|------------------------------------|---|------------------|--------|---------------|------------|----------------------|---|------------|------------|--|--|--|---|------------|------------|-----------|
| 25/11/2020 | 86102 | 620-00058422 | LIMA | LIMA | SANTA ANITA | TRANSPORTE SHINOJOSA EIRLTD | COO.CHANCAS DE ANDAHUAYLAS ET.UNO AV. LOS CHANCAS DE ANDAHUAYLAS NRO 247 | VALER CHACON GLADYS | TRANSPORTE SHINOJOSA EIRLTD | BOI-801 | 66 | ENTREGA DO | 25/11/2020 | | | | | | | | | | | |
| 25/11/2020 | 86112 | 620-00058424 | LIMA | LIMA | BARRANCO | TRANSPORTE SHINOJOSA EIRLTD | AV. LIMA NRO. 1125 | PERFIL PLAST S R L | TRANSPORTE SHINOJOSA EIRLTD | A7C-869 | 200 | ENTREGA DO | 25/11/2020 | | | | | | | | | | | |
| 25/11/2020 | 86113 | 620-00058425 | LIMA | LIMA | BARRANCO | TRANSPORTE SHINOJOSA EIRLTD | AV. LIMA 1125 | GBS PLASTIC E.I.R.L | TRANSPORTE SHINOJOSA EIRLTD | A7C-869 | 394 | ENTREGA DO | 25/11/2020 | | | | | | | | | | | |
| 25/11/2020 | 86115 | 620-00058401 | LIMA | LIMA | VILLA EL SALVADOR | TRANSPORTE SHINOJOSA EIRLTD | CAR. PANAMERICA SUR KM. 23.5 | SOCIEDAD MINERA CERRO VERDE S.A.A. | TRANSPORTE SHINOJOSA EIRLTD | F8Z-926 | 269.5 | ENTREGA DO | 25/11/2020 | | | | | | | | | | | |
| 25/11/2020 | 86116 | 620-00058402 | LIMA | LIMA | VILLA EL SALVADOR | TRANSPORTE SHINOJOSA EIRLTD | CAR. PANAMERICA SUR KM. 23.5 | SOCIEDAD MINERA CERRO VERDE S.A.A. | TRANSPORTE SHINOJOSA EIRLTD | F8Z-926 | 196 | ENTREGA DO | 25/11/2020 | | | | | | | | | | | |
| 25/11/2020 | 86120 | 620-00058414 | LIMA | LIMA | SAN MARTIN DE PORRES | TRANSPORTE SHINOJOSA EIRLTD | AV. UNIVERSITARIA NRO. 669 URB. EL ROSARIO | TICLA CASTRO ERLINDA SUSANA | TRANSPORTE SHINOJOSA EIRLTD | BOI-802 | 135.1 | ENTREGA DO | 25/11/2020 | | | | | | | | | | | |
| 25/11/2020 | 86124 | 620-00058415 | LIMA | LIMA | LOS OLIVOS | TRANSPORTE SHINOJOSA EIRLTD | MZA. H.LOTE. 27 URB. PROLIMA 3RA ETAPA | CHAVEZ TORRE VDA DE LEON ELADIA | TRANSPORTE SHINOJOSA EIRLTD | BOI-802 | 286.35 | ENTREGA DO | 25/11/2020 | | | | | | | | | | | |
| 25/11/2020 | 86128 | 620-00058403 | LIMA | LIMA | VILLA MARIA DEL TRIUNFO | TRANSPORTE SHINOJOSA EIRLTD | AV. LA UNION MZA. 2L.LOTE. 02 P.J. TABLADA DE LURIN (COSTADO DEL COLEGIO 6024-JOSE M ARGUEDAS) | ESPINOZA MEZA DE VERA ANTONIA | TRANSPORTE SHINOJOSA EIRLTD | F8Z-926 | 72 | NO DESPACHADO | - | | | | | | | | PEDIDO NO ATENDIDO POR QUIEBRE DE STOCK | | | |
| 25/11/2020 | 86179 | 620-00058448 | AREQUIPA | AREQUIPA | PAUCARPATA | AREQUIPA EXPRESO MARVISUR EIRL | URB. AMPLIACION PAUCARPATA AV. KENIDU NRO. 2026 (FRENTE POSTA KENEDI) | CAÑAHUA AHUATE MARIO | IPF AREQUIPA EXPRESO MARVISUR | RECOJO EN PLANTA | 34.05 | ENTREGA DO | 25/11/2020 | RECOJO TRANSPORTISTA | 2 | 27/11/2020 | 27/11/2020 | | | | ENTREGADO | | | |
| 25/11/2020 | 86131 | 620-00058412 | CUSCO | CUSCO | SAN SEBASTIAN | TRANSPORTE SHINOJOSA EIRLTD | CALTOMAS KATARI MZA. E2 LOTE. 7 A.H. TUPAC AMARU (DTRAS POSTA SALUD C2P AMARI REJAS VERD) | LUBRISOL E.I.R.L | IPF CARGUEROS RAPIDOS Y SERVICIOS OPORTUNOS SAC | AJU-914 | 20.8 | ENTREGA DO | 25/11/2020 | | | | | | | | 2 | 27/11/2020 | 27/11/2020 | ENTREGADO |

| | | | | | | | | | | | | | | | | | | | |
|------------|-------|--------------|-------|-------------|----------------------|----------------------------------|--|---|----------------------------------|------------------|--------|-----------|------------|-----------------------|---|------------|------------|-----------|--|
| 25/11/2020 | 86181 | 620-00058449 | ICA | ICA | SANTIAGO | AREQUIPA EXPRESO MARVISUR EIRL | PANAMERICANA SUR KM. 320 MZ. F LOTE 09 ALD JUAN VELSCO ALVARADO (PORTON VERDE FRENTE DE JARDINES CASABLANCA) | JB&DV SOLUCIONES INTEGRALES E.I.R.L. | IPF AREQUIPA EXPRESO MARVISUR | RECOJO EN PLANTA | 198.5 | ENTREGADO | 25/11/2020 | RECOJO TRANSPORTISTA | 2 | 27/11/2020 | 27/11/2020 | ENTREGADO | |
| 25/11/2020 | 86159 | 620-00058433 | JUNIN | CHANCHAMAYO | CHANCHAMAYO | TRANSPORTE SHINOJOSA EIRLTD | AV. FRAY JERONIMO JIMENEZ NRO. S/N URB. SAN CARLOS (A 1 CDRA DEL CUARTEL DEL EJERCITO) | CIA. BD & MA ZANABRIA E.I.R.L. | IPF ALMONACIN TRANSPORTE SSAC | BOI-801 | 3565.3 | ENTREGADO | 25/11/2020 | | 2 | 27/11/2020 | 27/11/2020 | ENTREGADO | |
| 25/11/2020 | 86139 | 620-00058404 | LIMA | LIMA | SAN ISIDRO | TRANSPORTE SHINOJOSA EIRLTD | CALLE 25 NRO 195 URB. CORPAC | MARTINEZ GARAYAR ORFELINA NORA | TRANSPORTE SHINOJOSA EIRLTD | F8Z-926 | 39.8 | ENTREGADO | 25/11/2020 | | | | | | |
| 25/11/2020 | 86140 | 620-00058431 | LIMA | LIMA | SAN MARTIN DE PORRES | TRANSPORTE SHINOJOSA EIRLTD | CAL LAS PRENSAS NRO. 137 URB. NARANJAL ZONA INDUSTRIAL | INVERSIONES ANVI E.I.R.L. | TRANSPORTE SHINOJOSA EIRLTD | BOI-802 | 422.75 | ENTREGADO | 25/11/2020 | ENTREGA PARCIAL MENTE | | | | | |
| 25/11/2020 | 86145 | 620-00058436 | JUNIN | HUANCAYO | EL TAMBO | IPF TRANSPORTE S CALIFORNIA S.A. | JR. FAUSTINO QUISPE NRO. 351 URB. MIRAFLORES | ENERGIA Y ORGANIZACION DE SISTEMAS S.A. | IPF TRANSPORTE S CALIFORNIA S.A. | RECOJO EN PLANTA | 8001.2 | ENTREGADO | 25/11/2020 | RECOJO TRANSPORTISTA | 2 | 27/11/2020 | 27/11/2020 | ENTREGADO | |
| 25/11/2020 | 86160 | 620-00058434 | JUNIN | SATIPO | SATIPO | TRANSPORTE SHINOJOSA EIRLTD | JR. FRANCISCO BOLOGNESI NRO. 775 INT. 1A | CIA DE INVERSIONES ZANABRIA E.I.R.L. | IPF ALMONACIN TRANSPORTE SSAC | BOI-801 | 3547.9 | ENTREGADO | 25/11/2020 | | 2 | 27/11/2020 | 27/11/2020 | ENTREGADO | |
| 25/11/2020 | 86147 | 620-00058416 | LIMA | LIMA | PUENTE PIEDRA | TRANSPORTE SHINOJOSA EIRLTD | MZA. A LOTE. 09 ASC. DE PROP. LOS LIRIOS DE GRAMADAL (KM 32.8 DE LA PANAMERICANA NORTE) | LUBRICENTRO SAN GREGORIO S.A.C. | TRANSPORTE SHINOJOSA EIRLTD | BOI-802 | 109.5 | ENTREGADO | 25/11/2020 | | | | | | |
| 25/11/2020 | 86150 | 620-00058405 | LIMA | LIMA | LURIN | TRANSPORTE SHINOJOSA EIRLTD | CAL. SECCION 08 NRO. S/N. URB. LAS PRADERAS DE LURIN (ALT. KM. 40 PANAMERICANA SUR - PTE. ARICA) | EMPRESA METALMECANICA SA EMEMSA | TRANSPORTE SHINOJOSA EIRLTD | F8Z-926 | 400 | ENTREGADO | 25/11/2020 | | | | | | |

| | | | | | | | | | | | | | | | | | | | |
|------------|-------|--------------|-------------|----------|-------------------|-----------------------------|--|--|-----------------------------------|---------|--------|-----------|------------|--|----|------------|------------|-----------|------------------------|
| 25/11/2020 | 86152 | 620-00058410 | LIMA | LIMA | CHORRILLOS | TRANSPORTE SHINOJOSA EIRLTD | AV. GUARDIA CIVIL NRO. 686 URB. LA CAMPIÑA | AUTOMOTRIZ EBERT S.C.R.LTDA. | TRANSPORTE SHINOJOSA EIRLTD | A7C-869 | 471 | ENTREGADO | 25/11/2020 | | | | | | |
| 25/11/2020 | 86155 | 620-00058411 | LIMA | LIMA | CHORRILLOS | TRANSPORTE SHINOJOSA EIRLTD | AV. LAS GAVIOTAS NRO. 124 URB. LA CAMPIÑA ZONADOS | PALANTE FLOTAS S.A.C. | TRANSPORTE SHINOJOSA EIRLTD | A7C-869 | 385 | ENTREGADO | 25/11/2020 | | | | | | |
| 25/11/2020 | 86156 | 620-00058423 | LA LIBERTAD | TRUJILLO | TRUJILLO | TRANSPORTE SHINOJOSA EIRLTD | JR. LOS RUBIES NRO. 457 URB. SANTA INES (ESPALDA AV. MANSICHE A 1/2 CDRA HOSTER) | M&J MARANATHA S.A.C. | IPF GRAU LOGISTICA EXPRESS S.A.C. | BOI-802 | 1109.3 | ENTREGADO | 25/11/2020 | | 2 | 27/11/2020 | 27/11/2020 | ENTREGADO | |
| 25/11/2020 | 86157 | 620-00058417 | LIMA | LIMA | COMAS | TRANSPORTE SHINOJOSA EIRLTD | CALLE NICOLAS DE PIEROLA NRO 421P.J. LA LIBERTAD ALTURA DE LA ORM DE COMAS KM 11 | PAUCAR BALBIN GIOVANNI PAOLO | TRANSPORTE SHINOJOSA EIRLTD | BOI-802 | 78.5 | ENTREGADO | 25/11/2020 | | | | | | |
| 25/11/2020 | 86052 | 620-00058420 | LORETO | MAYNAS | IQUITOS | TRANSPORTE SHINOJOSA EIRLTD | CALCONDAMINE NRO. 681 (FRENTE DEL AGRICOBANK) | REPUESTOS Y REPRESENTACIONES H.P.G. E.I.R.L. | IPF SOLUCIONES INTEGRALES Y OP | BOI-801 | 552 | ENTREGADO | 25/11/2020 | | 15 | 10/12/2020 | 12/12/2020 | ENTREGADO | ENTREGA FUERA DE FECHA |
| 25/11/2020 | 86192 | 620-00058432 | LORETO | MAYNAS | IQUITOS | TRANSPORTE SHINOJOSA EIRLTD | CALCONDAMINE NRO. 681 (FRENTE DEL AGRICOBANK) | REPUESTOS Y REPRESENTACIONES H.P.G. E.I.R.L. | IPF SOLUCIONES INTEGRALES Y OP | BOI-801 | 202 | ENTREGADO | 25/11/2020 | | 15 | 10/12/2020 | 12/12/2020 | ENTREGADO | ENTREGA FUERA DE FECHA |
| 25/11/2020 | 86171 | 620-00058418 | LIMA | LIMA | PUENTE PIEDRA | TRANSPORTE SHINOJOSA EIRLTD | AV. PANAMERICANA NORTE MZA. A LOTE. 14A ASOC JARDINES DE ZAPALLAL | ROSALES RAMIREZ WILFREDO DANTE | TRANSPORTE SHINOJOSA EIRLTD | BOI-802 | 220 | ENTREGADO | 25/11/2020 | | | | | | |
| 25/11/2020 | 86172 | 620-00058406 | LIMA | LIMA | VILLA EL SALVADOR | TRANSPORTE SHINOJOSA EIRLTD | CAR.PANAMERICANA SUR KM. 17.5 LOTE. 31Z.I. LOTIZACION LA CONCORDIA (ALTURA PARADERO PEATONAL LA CAPILLA) | TRITON TRADING SOCIEDAD ANONIMA | TRANSPORTE SHINOJOSA EIRLTD | F8Z-926 | 103.56 | ENTREGADO | 25/11/2020 | | | | | | |
| 25/11/2020 | 86173 | 620-00058407 | LIMA | LIMA | VILLA EL SALVADOR | TRANSPORTE SHINOJOSA EIRLTD | CAR.PANAMERICANA SUR KM. 17.5 LOTE. 31Z.I. LOTIZACION LA CONCORDIA (ALTURA PARADERO PEATONAL LA CAPILLA) | TRITON TRADING SOCIEDAD ANONIMA | TRANSPORTE SHINOJOSA EIRLTD | F8Z-926 | 80.39 | ENTREGADO | 25/11/2020 | | | | | | |

| | | | | | | | | | | | | | | | | | | | |
|------------|-------|--------------|----------|------------------|----------------------|--------------------------------|---|---------------------------------------|---------------------------------|------------------|--------|------------|------------|----------------------|---|------------|------------|-----------|--|
| 25/11/2020 | 86174 | 620-00058408 | LIMA | LIMA | VILLA EL SALVADOR | TRANSPORTE SHINOJOSA EIRLTD | SECTOR 3 MZA. O LOTE. 05 GRU. 16 (ALT AV MARIATEGUI Y AV REVOLUCION) | DE LA CRUZ ESPINOZA CELENDINA | TRANSPORTE SHINOJOSA EIRLTD | F8Z-926 | 72 | ENTREGA DO | 25/11/2020 | | | | | | |
| 25/11/2020 | 86175 | 620-00058430 | LIMA | LIMA | LIMA | TRANSPORTE SHINOJOSA EIRLTD | AV. NICOLAS DUEÑAS NRO. 559 | PRECOR S.A. | TRANSPORTE SHINOJOSA EIRLTD | AJU-914 | 606.9 | ENTREGA DO | 25/11/2020 | | | | | | |
| 25/11/2020 | 86129 | 620-00058445 | PUNO | PUNO | PUNO | AREQUIPA EXPRESO MARVISUR EIRL | AV. SIMON BOLIVAR NRO. 111 BARRIO MAGISTERIAL (A 1 CDRA DE TERMINAL TERRESTRE) | DISTRIBUCIONES CRUZ I & F E.I.R.L. | IPF AREQUIPA EXPRESO MARVISUR | RECOJO EN PLANTA | 1166.4 | ENTREGA DO | 25/11/2020 | RECOJO TRANSPORTISTA | 2 | 27/11/2020 | 27/11/2020 | ENTREGADO | |
| 25/11/2020 | 86137 | 620-00058447 | TACNA | TACNA | TACNA | AREQUIPA EXPRESO MARVISUR EIRL | AV. VIGIL NRO. 960 | TACPETROL SOCIEDAD ANONIMA CERRADA | IPF AREQUIPA EXPRESO MARVISUR | RECOJO EN PLANTA | 121 | ENTREGA DO | 25/11/2020 | RECOJO TRANSPORTISTA | 4 | 29/11/2020 | 29/11/2020 | ENTREGADO | |
| 25/11/2020 | 86186 | 620-00058419 | LIMA | LIMA | SAN MARTIN DE PORRES | TRANSPORTE SHINOJOSA EIRLTD | NRO. M.Z.D INT. LT.4 ASOC.VIV. EL MANANTIAL (ULT. PARD. LINEA 24 - CERRO CANDELA) | GARCIA SANCHEZ LEON VALENTIN | TRANSPORTE SHINOJOSA EIRLTD | BOI-802 | 22 | ENTREGA DO | 25/11/2020 | | | | | | |
| 25/11/2020 | 86141 | 620-00058421 | UCAYALI | CORONEL PORTILLO | CALLERIA | TRANSPORTE SHINOJOSA EIRLTD | NRO. 543 JR ELMER FAUCETT | GRANDEZ YNDAMA NESTOR FERNANDO | SOLUCIONES INTEGRALES Y OP. | BOI-801 | 785.4 | ENTREGA DO | 25/11/2020 | | 5 | 30/11/2020 | 30/11/2020 | ENTREGADO | |
| 25/11/2020 | 86193 | 620-00058426 | LIMA | LIMA | CHORRILLOS | TRANSPORTE SHINOJOSA EIRLTD | AV. ALAMEDA DON AUGUSTO MZA. K1LOTE. 5F | EMPRESA PERUANA DE CARROCERIAS S.R.L. | TRANSPORTE SHINOJOSA EIRLTD | A7C-869 | 200 | ENTREGA DO | 25/11/2020 | | | | | | |
| 26/11/2020 | 83998 | 620-00058460 | LIMA | LIMA | LA VICTORIA | TRANSPORTE SHINOJOSA EIRLTD | AV. AVIACION NRO. 1591 BLOCA (OVALO ARRIOLA) | LUBRICANTES ALANIA S.A.C. | TRANSPORTE SHINOJOSA EIRLTD | BOI-802 | 8E-11 | ENTREGA DO | 26/11/2020 | | | | | | |
| 26/11/2020 | 85885 | 620-00058471 | LIMA | LIMA | LURIGANCHO | TRANSPORTE SHINOJOSA EIRLTD | AV. LAS TORRES MZA. Y LOTE. 23 (PARADERO PARAISO) | LAYMITO ALIAGA ERLIS OSWALDO | TRANSPORTE SHINOJOSA EIRLTD | AJU-914 | 90 | ENTREGA DO | 26/11/2020 | | | | | | |
| 26/11/2020 | 86038 | 620-00058357 | APURIMAC | ABANCAY | ABANCAY | TRANSPORTE SHINOJOSA EIRLTD | AV. PANAMERICANA MZA. Y LOTE. 09 (A 100 M DEL GRIFO SANTA MARTA) | CHIPANA MENDOZA NESTOR | IPF GRUPO CARGUERO EXPRESS EIRL | BOI-802 | 72 | ENTREGA DO | 26/11/2020 | | 3 | 29/11/2020 | 29/11/2020 | ENTREGADO | |

| | | | | | | | | | | | | | | | | | | | | | |
|------------|-------|--------------|----------|---------|-------------|-----------------------------|---|--|---------------------------------|---------|--------|-----------|------------|--|--|--|---|------------|------------|------------------------|--|
| 26/11/2020 | 86038 | 620-00058464 | APURIMAC | ABANCAY | ABANCAY | TRANSPORTE SHINOJOSA EIRLTD | AV. PANAMERICANA MZA. Y LOTE. 09 (A 100 M DEL GRIFO SANTA MARTA) | CHIPANA MENDOZA NESTOR | IPF GRUPO CARGUERO EXPRESS EIRL | BOI-802 | 72 | ENTREGADO | 26/11/2020 | | | | 3 | 29/11/2020 | 29/11/2020 | ENTREGADO | |
| 26/11/2020 | 86092 | 620-00058482 | LIMA | LIMA | LURIN | TRANSPORTE SHINOJOSA EIRLTD | MZA. A LOTE. 3 URB. LAS VIRREYNAS II (KM 34 ANTIGUA PANAM SUR PARADERO MUELLES) | ANDRADA SERNA DANIEL | TRANSPORTE SHINOJOSA EIRLTD | A7C-869 | 470 | ENTREGADO | 26/11/2020 | | | | | | | | |
| 26/11/2020 | 86093 | 620-00058483 | LIMA | LIMA | LURIN | TRANSPORTE SHINOJOSA EIRLTD | CAR. ANT. PANAMERICANA SUR KM. 33.5 (ALT PARADERO MEZARINA FTE GRIFO STA ROSA) | CORPORACION AUTOSBOU TIQUE 33.5 S.R.L. | TRANSPORTE SHINOJOSA EIRLTD | A7C-869 | 102.66 | ENTREGADO | 26/11/2020 | | | | | | | | |
| 26/11/2020 | 86199 | 620-00058465 | HUANUCO | HUANUCO | AMARILIS | TRANSPORTE SHINOJOSA EIRLTD | URB. MIRAFLORES SBL MIRAFLORES PARC. 10 | CANTARO MEJIA ARQUIMEDES | IPF TRANSPORTE SSANSON | BOI-802 | 486 | ENTREGADO | 26/11/2020 | | | | 3 | 29/11/2020 | 29/11/2020 | ENTREGADO | |
| 26/11/2020 | 86101 | 620-00058458 | ANCASH | SANTA | CHIMBOTE | MAJUTRANS S.A.C. | AV. V R HAYA D L TORRE NRO. 1197 INT. B P.J. PUEBLO LIBRE | REPRESENTACIONES FRAY MARTIN SRLTDA | IPF AREQUIPA EXPRESO MARVISUR | AAA-BBB | 194.14 | ENTREGADO | 26/11/2020 | | | | 3 | 29/11/2020 | 29/11/2020 | ENTREGADO | |
| 26/11/2020 | 86103 | 620-00058472 | LIMA | LIMA | LURIGANCHO | TRANSPORTE SHINOJOSA EIRLTD | LOS LAURELES LOTE 30 ÑAÑA LURIGANCHO | GUTIERREZ LOZANO GABRIELA LUCERO | TRANSPORTE SHINOJOSA EIRLTD | AJU-914 | 154 | ENTREGADO | 26/11/2020 | | | | | | | | |
| 26/11/2020 | 86104 | 620-00058367 | LIMA | LIMA | LA VICTORIA | TRANSPORTE SHINOJOSA EIRLTD | AV. AVIACION NRO. 1591 BLOCK A (OVALO ARRIOLA) | LUBRICANTES ALANIA S.A.C. | TRANSPORTE SHINOJOSA EIRLTD | BOI-802 | 90 | ENTREGADO | 26/11/2020 | | | | | | | | |
| 26/11/2020 | 86104 | 620-00058461 | LIMA | LIMA | LA VICTORIA | TRANSPORTE SHINOJOSA EIRLTD | AV. AVIACION NRO. 1591 BLOCK A (OVALO ARRIOLA) | LUBRICANTES ALANIA S.A.C. | TRANSPORTE SHINOJOSA EIRLTD | BOI-802 | 90 | ENTREGADO | 26/11/2020 | | | | | | | | |
| 26/11/2020 | 86114 | 620-00058484 | LIMA | LIMA | BREÑA | TRANSPORTE SHINOJOSA EIRLTD | AV. VENEZUELA NRO. 1411 URB. CHACRA COLORADA (IGLESIA DESAMPARADOS) | REPUESTOS COMENA EIRLTD | TRANSPORTE SHINOJOSA EIRLTD | A7C-869 | 371.01 | ENTREGADO | 26/11/2020 | | | | | | | | |
| 26/11/2020 | 86121 | 620-00058450 | LIMA | LIMA | COMAS | TRANSPORTE SHINOJOSA EIRLTD | AV. UNIVERSITARIA 5332 URBANIZACIÓN SAN ELOGIO | WORLD WIDE MAGICO MOTOR SOCIEDAD ANONIMA CERRADA | TRANSPORTE SHINOJOSA EIRLTD | F8Z-926 | 1253.6 | ENTREGADO | 26/11/2020 | | | | | | | ENTREGADO PARCIALMENTE | |

| | | | | | | | | | | | | | | | | | | | |
|------------|-------|--------------|-------|-----------|-------------------------|--------------------------------|--|--|----------------------------------|------------------|--------|-----------|------------|-----------------------|---|------------|------------|-----------|--|
| 26/11/2020 | 86100 | 620-00058475 | JUNIN | HUANCAYO | EL TAMBO | TRANSPORTE SHINOJOSA EIRLTD | AV. FERROCARRIL NRO. 1967 URB. SAN ISIDRO | INVERSIONES Y NEGOCIACIONES VERDE AMARELHA SAC | IPF TRANSPORTE S CALIFORNIA S.A. | B5S-744 | 99 | ENTREGADO | 26/11/2020 | | 2 | 28/11/2020 | 28/11/2020 | ENTREGADO | |
| 26/11/2020 | 86128 | 620-00058485 | LIMA | LIMA | VILLA MARIA DEL TRIUNFO | TRANSPORTE SHINOJOSA EIRLTD | AV. LA UNION MZA. 2L LOTE. 02 P.J. TABLADA DE LURIN (COSTADO DEL COLEGIO 6024-JOSE M ARGUEDAS) | ESPINOZA MEZA DE VERA ANTONIA | TRANSPORTE SHINOJOSA EIRLTD | A7C-869 | 8E-10 | ENTREGADO | 26/11/2020 | ENTREGA PARCIAL MENTE | | | | | |
| 26/11/2020 | 86127 | 620-00058476 | JUNIN | HUANCAYO | EL TAMBO | TRANSPORTE SHINOJOSA EIRLTD | AV. FERROCARRIL NRO. 1967 URB. SAN ISIDRO | INVERSIONES Y NEGOCIACIONES VERDE AMARELHA SAC | IPF TRANSPORTE S CALIFORNIA S.A. | B5S-744 | 2090 | ENTREGADO | 26/11/2020 | | 2 | 28/11/2020 | 28/11/2020 | ENTREGADO | |
| 26/11/2020 | 86161 | 620-00058473 | LIMA | LIMA | ATE | TRANSPORTE SHINOJOSA EIRLTD | JR. LA UNION NRO. 189 COO. 27 DE ABRIL (PARADERO NAVARRETE) | BRAMA TRANSPORTES Y COMERCIALIZACIONES EIRL | TRANSPORTE SHINOJOSA EIRLTD | AJU-914 | 2829.5 | ENTREGADO | 26/11/2020 | | | | | | |
| 26/11/2020 | 86161 | 620-00058474 | LIMA | LIMA | ATE | TRANSPORTE SHINOJOSA EIRLTD | JR. LA UNION NRO. 189 COO. 27 DE ABRIL (PARADERO NAVARRETE) | BRAMA TRANSPORTES Y COMERCIALIZACIONES EIRL | TRANSPORTE SHINOJOSA EIRLTD | AJU-914 | 37.6 | ENTREGADO | 26/11/2020 | | | | | | |
| 26/11/2020 | 86177 | 620-00058454 | ICA | NAZCA | VISTA ALEGRE | MAJUTRANS S.A.C. | MZA. C LOTE. 2 URB. PANGARAVI BAJO | LUBRICANTES PIEYRA E.I.R.L. | IPF AREQUIPA EXPRESO MARVISUR | 2AHK-849 | 1091.8 | ENTREGADO | 26/11/2020 | | 2 | 28/11/2020 | 28/11/2020 | ENTREGADO | |
| 26/11/2020 | 86180 | 620-00058488 | PUNO | SAN ROMAN | JULIACA | AREQUIPA EXPRESO MARVISUR EIRL | JR. PIEROLA N° 1072 | REPRESENTACIONES AUTOMOTRIZ C&J S.R.L. | IPF AREQUIPA EXPRESO MARVISUR | RECOJO EN PLANTA | 2432 | ENTREGADO | 26/11/2020 | RECOJO TRANSPORTISTA | 2 | 28/11/2020 | 28/11/2020 | ENTREGADO | |
| 26/11/2020 | 86208 | 620-00058477 | JUNIN | HUANCAYO | EL TAMBO | TRANSPORTE SHINOJOSA EIRLTD | AV. FERROCARRIL NRO. 1967 URB. SAN ISIDRO | INVERSIONES Y NEGOCIACIONES VERDE AMARELHA SAC | IPF TRANSPORTE S CALIFORNIA S.A. | B5S-744 | 197.94 | ENTREGADO | 26/11/2020 | | 2 | 28/11/2020 | 28/11/2020 | ENTREGADO | |
| 26/11/2020 | 86187 | 620-00058486 | LIMA | LIMA | PACHACAMAC | TRANSPORTE SHINOJOSA EIRLTD | AV. MANUEL VALLE MZA. 37 LOTE. 06 (ALT GRIFO MONTOYA) | HUAMAN CALCINA EDGAR | TRANSPORTE SHINOJOSA EIRLTD | A7C-869 | 234 | ENTREGADO | 26/11/2020 | | | | | | |

| | | | | | | | | | | | | | | | | | | | |
|------------|-------|--------------|----------|----------|------------------------|--------------------------------|--|--|--------------------------------|------------------|--------|---------------|------------|---|------------|------------|-----------|----------------------|---|
| 26/11/2020 | 86190 | 620-00058468 | ICA | PISCO | PISCO | MAJUTRANS S.A.C. | CALDANIEL DEL SOLAR NRO. 125 | INVERSIONES Y SERVICIOS MULTIPLES ORMEGAR E.I.R.L. | IPF AREQUIPA EXPRESO MARVISUR | 2AHK-849 | 899 | ENTREGADO | 26/11/2020 | 2 | 28/11/2020 | 28/11/2020 | ENTREGADO | | |
| 26/11/2020 | 86196 | 620-00058489 | AREQUIPA | CAYLLOMA | MAJES | AREQUIPA EXPRESO MARVISUR EIRL | ---VILLA EL PEDREGAL MZA. T LOTE 09 SEC. PQ INDUSTRIAL MAJES AMEIM | AUTOMOTRIZ EL MISTER GIGANTE E.I.R.L. | IPF AREQUIPA EXPRESO MARVISUR | RECOJO EN PLANTA | 450 | ENTREGADO | 26/11/2020 | 2 | 28/11/2020 | 28/11/2020 | ENTREGADO | RECOJO TRANSPORTISTA | |
| 26/11/2020 | 86197 | 620-00058451 | LIMA | LIMA | SAN JUAN DE LURIGANCHO | TRANSPORTE SHINOJOSA EIRLTD | MZA. P LOTE. 2 SECTOR EL PEDREGAL (AV INCA PACHACUTEC-ANEXO 22 JICAMARCA) | COLLANTES MIRANDA MONICA RENE | TRANSPORTE SHINOJOSA EIRLTD | BOI-801 | 382.75 | ENTREGADO | 26/11/2020 | | | | | | |
| 26/11/2020 | 86198 | 620-00058490 | AREQUIPA | CASTILLA | URACA | AREQUIPA EXPRESO MARVISUR EIRL | AV. JUAN PABLO VIZCARDO GUZMA NRO. SN (A MEDIA CDRA. DE GRIFO ALFA COMBUSTIBLES) | DISTRIBUCIONES VELARDE AQP E.I.R.L. | IPF AREQUIPA EXPRESO MARVISUR | RECOJO EN PLANTA | 540 | ENTREGADO | 26/11/2020 | 2 | 28/11/2020 | 28/11/2020 | ENTREGADO | RECOJO TRANSPORTISTA | |
| 26/11/2020 | 86209 | 620-00058478 | JUNIN | HUANCAYO | EL TAMBO | TRANSPORTE SHINOJOSA EIRLTD | AV. FERROCARRIL NRO. 1967 URB. SAN ISIDRO | INVERSIONES Y NEGOCIACIONES VERDE AMARELHASAC | IPF TRANSPORTE CALIFORNIA S.A. | B5S-744 | 408.3 | ENTREGADO | 26/11/2020 | 2 | 28/11/2020 | 28/11/2020 | ENTREGADO | | |
| 26/11/2020 | 86200 | 620-00058455 | ICA | ICA | ICA | MAJUTRANS S.A.C. | AV. PROL. JOSÉ MATIAS MANZANI NRO. 308 | REPUESTOS Y LUBRICANTES EL TROBOLICA E.I.R.L. | IPF AREQUIPA EXPRESO MARVISUR | 2AHK-849 | 234 | ENTREGADO | 26/11/2020 | 2 | 28/11/2020 | 28/11/2020 | ENTREGADO | | |
| 26/11/2020 | 86201 | 620-00058487 | LIMA | LIMA | BREÑA | TRANSPORTE SHINOJOSA EIRLTD | JR. HUARAZ NRO. 54 URB. HUERTA LA VIRREYNA | MULTISERVICIOS PAUL ANDER E.I.R.L. | TRANSPORTE SHINOJOSA EIRLTD | A7C-869 | 44 | NO DESPACHADO | - | | | | | | PEDIDO NO ATENDIDO POR QUIEBRE DE STOCK |
| 26/11/2020 | 86206 | 620-00058459 | LIMA | HUAURA | HUALMAY | AREQUIPA EXPRESO MARVISUR EIRL | AV. MARIANO MELGAR NRO. 201 BAR. CANTA (A UNA CDRA DEL MERCADO SANTA MARIA) | MULTISERVICIOS LA CHUTANA E.I.R.L. | IPF AREQUIPA EXPRESO MARVISUR | RECOJO EN PLANTA | 265.19 | ENTREGADO | 26/11/2020 | | | | | | RECOJO TRANSPORTISTA |

| | | | | | | | | | | | | | | | | | | | |
|------------|-------|--------------|-------------|------------------|------------------------|--------------------------------|--|---|-----------------------------------|------------------|--------|------------|------------|--------------------------|---|------------|------------|------------|--|
| 26/11/2020 | 86207 | 620-00058456 | ICA | ICA | ICA | MAJUTRANS S.A.C. | AV. PROL. JOSÉ MATIAS MANZANI NRO. 308 | REPUESTOS Y LUBRICANTES EL TREBOL ICA E.I.R.L. | IPF AREQUIPA EXPRESO MARVISUR | 2AHK-849 | 234 | ENTREGA DO | 26/11/2020 | | 2 | 28/11/2020 | 28/11/2020 | ENTREGAD O | |
| 26/11/2020 | 86183 | 620-00058466 | LAMBAYE QUE | CHICLAYO | CHICLAYO | TRANSPORTE SHINOJOSA EIRLTD | AV. PANAMERICANA NORTE NRO. 999 P.J. LUIS ALBERTO SANCHEZ | FLORES MILIAN HITLER | IPF GRAU LOGISTICA EXPRESS S.A.C. | BOI-802 | 236.6 | ENTREGA DO | 26/11/2020 | | 2 | 28/11/2020 | 28/11/2020 | ENTREGAD O | |
| 26/11/2020 | 86217 | 620-00058467 | PIURA | PIURA | CASTILLA | TRANSPORTE SHINOJOSA EIRLTD | CAL. CALLAO NRO. 716 INT. 718 | REGENDA H Y D INVERSIONES Y SERVICIOS E.I.R.L. | IPF GRAU LOGISTICA EXPRESS S.A.C. | BOI-802 | 354.4 | ENTREGA DO | 26/11/2020 | | 2 | 28/11/2020 | 28/11/2020 | ENTREGAD O | |
| 26/11/2020 | 86210 | 620-00058491 | AREQUIPA | AREQUIPA | CERRO COLORADO | AREQUIPA EXPRESO MARVISUR EIRL | MZA. 22 LOTE. 7 URB. PACHACUTEC ZONA G | LUBRISUR DISTRIBUCIONES SOCIEDAD COMERCIAL DE RES | IPF AREQUIPA EXPRESO MARVISUR | RECOJO EN PLANTA | 594.75 | ENTREGA DO | 26/11/2020 | RECOJO TRANSPORTISTA | 2 | 28/11/2020 | 28/11/2020 | ENTREGAD O | |
| 26/11/2020 | 86211 | 620-00058462 | LIMA | CALLAO | CALLAO | TRANSPORTE SHINOJOSA EIRLTD | CAL.1MZA. C LOTE. 18 ASC. SAN MARTIN DE PORRES | INVERSIONES GENERALES ZAFIRA S.A.C. | TRANSPORTE SHINOJOSA EIRLTD | BOI-802 | 18.03 | ENTREGA DO | 26/11/2020 | | | | | | |
| 26/11/2020 | 86215 | 620-00058452 | LIMA | LIMA | SAN JUAN DE LURIGANCHO | TRANSPORTE SHINOJOSA EIRLTD | MZA. S LOTE. 34A URB. HORIZONTE DE ZARATE | ESTEBAN SALCEDO FERNANDO MANUEL | TRANSPORTE SHINOJOSA EIRLTD | BOI-801 | 161.8 | ENTREGA DO | 26/11/2020 | | | | | | |
| 26/11/2020 | 86216 | 620-00058469 | LIMA | LIMA | LIMA | TRANSPORTE SHINOJOSA EIRLTD | PJ. MATERIALES NRO. 620 URB. INDUSTRIAL WIESE (ALT.FCA.INDECO) | KBR INGENIEROS S S A | TRANSPORTE SHINOJOSA EIRLTD | F1L-948 | 856.01 | ENTREGA DO | 26/11/2020 | | | | | | |
| 26/11/2020 | 86142 | 620-00058479 | UCAYALI | CORONEL PORTILLO | CALLERIA | TRANSPORTE SHINOJOSA EIRLTD | AV. CENTENARIO NRO. 269a URB. CENTENARIO (COSTADO DEL HOSTAL INAMBU) | PEREZ SARAVIA ELOY ERICKSON | SOLUCIONES INTEGRALES Y OP. | B5S-744 | 720.5 | ENTREGA DO | 26/11/2020 | | 5 | 1/12/2020 | 1/12/2020 | ENTREGAD O | |
| 26/11/2020 | 86220 | 620-00058470 | LIMA | LIMA | LIMA | TRANSPORTE SHINOJOSA EIRLTD | JR. ALEMANIA 2300 | GLOBAL LUB E.I.R.L. | TRANSPORTE SHINOJOSA EIRLTD | F1L-948 | 3139.2 | ENTREGA DO | 26/11/2020 | ENTREGA DO PARCIAL MENTE | | | | | |
| 26/11/2020 | 86221 | 620-00058480 | UCAYALI | CORONEL PORTILLO | CALLERIA | TRANSPORTE SHINOJOSA EIRLTD | JR. 7 DE JUNIO NRO. 831 PUCALLPA (CERCA AL BANCO DE MATERIALES) | CASA DE LA BICICLETA E.I.R.L. | SOLUCIONES INTEGRALES Y OP. | B5S-744 | 2222 | ENTREGA DO | 26/11/2020 | | 5 | 1/12/2020 | 1/12/2020 | ENTREGAD O | |

| | | | | | | | | | | | | | | | | | | | |
|------------|-------|--------------|----------|-----------|------------------------|--------------------------------|---|--|---|------------------|--------|-----------|------------|-----------------------|---|------------|------------|-----------|--|
| 26/11/2020 | 86223 | 620-00058492 | AREQUIPA | CAYLLO MA | MAJES | AREQUIPA EXPRESO MARVISUR EIRL | MZ U LOTE 16 EL PEDREGAL (REFERENCIA PARTE NORTE DEL ESTADIO ALMIRANTE GRAU) | AGROINVERSIONES RODELCO SOCIEDAD ANONIMA CERRADA | IPF AREQUIPA EXPRESO MARVISUR | RECOJO EN PLANTA | 36 | ENTREGADO | 26/11/2020 | RECOJO TRANSPORTISTA | 2 | 28/11/2020 | 28/11/2020 | ENTREGADO | |
| 26/11/2020 | 86224 | 620-00058493 | AREQUIPA | AREQUIPA | CAYMA | AREQUIPA EXPRESO MARVISUR EIRL | ZON C MZA. I LOTE. 16 UPIS RAFAEL B. DIEZ CANSECO (ESPALDAS GRIFO PECSA) | AGROINVERSIONES RODELCO SOCIEDAD ANONIMA CERRADA | IPF AREQUIPA EXPRESO MARVISUR | RECOJO EN PLANTA | 527 | ENTREGADO | 26/11/2020 | RECOJO TRANSPORTISTA | 2 | 28/11/2020 | 28/11/2020 | ENTREGADO | |
| 26/11/2020 | 86227 | 620-00058494 | AREQUIPA | AREQUIPA | LA JOYA | AREQUIPA EXPRESO MARVISUR EIRL | ZONA C MZA. F LOTE. 4 P.J. EL TRIUNFO | ZEGARRA BARRIGA JESUS GERARDO | IPF AREQUIPA EXPRESO MARVISUR | RECOJO EN PLANTA | 108 | ENTREGADO | 26/11/2020 | RECOJO TRANSPORTISTA | 2 | 28/11/2020 | 28/11/2020 | ENTREGADO | |
| 26/11/2020 | 86228 | 620-00058481 | LIMA | LIMA | SANTA ANITA | TRANSPORTE SHINOJOSA EIRLTD | AV. LOS ROSALES NRO. 298 COO. 27 DE ABRIL | INDUSTRIAL PANDA S.A.C. | TRANSPORTE SHINOJOSA EIRLTD | B5S-744 | 776.8 | ENTREGADO | 26/11/2020 | | | | | | |
| 26/11/2020 | 86231 | 620-00058463 | LIMA | LIMA | LOS OLIVOS | TRANSPORTE SHINOJOSA EIRLTD | AVENIDA A ZONA A.H. SAN MARTIN - MANZANA 190- LOTE 22 ENTRE MARAÑON Y AV. CANTA | SANTOS ONCOY ROSARIO DEL PILAR | TRANSPORTE SHINOJOSA EIRLTD | BOI-802 | 108 | ENTREGADO | 26/11/2020 | | | | | | |
| 26/11/2020 | 86232 | 620-00058457 | ICA | CHINCHA | PUEBLO NUEVO | MAJUTRANS S.A.C. | JR. SANTA ROSA NRO. 489 | JUAREZ OCHOA LUCIO | IPF AREQUIPA EXPRESO MARVISUR | 2AHK-849 | 1728 | ENTREGADO | 26/11/2020 | | 2 | 28/11/2020 | 28/11/2020 | ENTREGADO | |
| 26/11/2020 | 86233 | 620-00058453 | LIMA | LIMA | SAN JUAN DE LURIGANCHO | TRANSPORTE SHINOJOSA EIRLTD | URB. SAN CARLOS AV LOS PROCERES D LA INDEPENDENCIA NRO 2766 | INVERSIONES RINCER S.A.C. | TRANSPORTE SHINOJOSA EIRLTD | BOI-801 | 3897.9 | ENTREGADO | 26/11/2020 | ENTREGA PARCIAL MENTE | | | | | |
| 26/11/2020 | 86294 | 620-00058495 | LIMA | LIMA | LIMA | TRANSPORTE SHINOJOSA EIRLTD | CAL. TEOFILO CASTILLO NRO. 1738 URB. CHACRA RIOS NORTE (ESPALADA DE FABRICA DONOFRIO.) | GLOBAL LUB E.I.R.L. | TRANSPORTE SHINOJOSA EIRLTD | AAA-BBB | 60 | ENTREGADO | 26/11/2020 | | | | | | |
| 27/11/2020 | 86276 | 620-00058513 | CUSCO | CUSCO | SAN SEBASTIAN | TRANSPORTE SHINOJOSA EIRLTD | CALTOMAS KATARI MZA. E2 LOTE. 7 A.H. TUPAC AMARU (DTRAS POSTA SALUD C2P AMARI REJAS VERD) | LUBRISOL E.I.R.L. | IPF CARGUEROS RAPIDOS Y SERVICIOS OPORTUNOS SAC | BOI-801 | 76.7 | ENTREGADO | 27/11/2020 | | 2 | 29/11/2020 | 29/11/2020 | ENTREGADO | |

| | | | | | | | | | | | | | | | | | | |
|------------|-------|--------------|-------|----------|----------------------|-----------------------------|--|--|---|---------|--------|-----------|------------|---|------------|------------|-----------|--|
| 27/11/2020 | 86282 | 620-00058514 | CUSCO | CUSCO | SAN SEBASTIAN | TRANSPORTE SHINOJOSA EIRLTD | AV. DE LA CULTURA NRO. 2100 PROLONGACION AV. DE LA CULTURA (SEPTIMO PARADERO) | LUBRIO SOLUTIONS E.I.R.L. | IPF CARGUEROS RAPIDOS Y SERVICIOS OPORTUNOS SAC | BOI-801 | 1060.8 | ENTREGADO | 27/11/2020 | 2 | 29/11/2020 | 29/11/2020 | ENTREGADO | |
| 27/11/2020 | 86283 | 620-00058515 | CUSCO | CUSCO | SAN SEBASTIAN | TRANSPORTE SHINOJOSA EIRLTD | AV. DE LA CULTURA NRO. 2100 PROLONGACION AV. DE LA CULTURA (SEPTIMO PARADERO) | LUBRIO SOLUTIONS E.I.R.L. | IPF CARGUEROS RAPIDOS Y SERVICIOS OPORTUNOS SAC | BOI-801 | 1618 | ENTREGADO | 27/11/2020 | 2 | 29/11/2020 | 29/11/2020 | ENTREGADO | |
| 27/11/2020 | 86267 | 620-00058512 | JUNIN | HUANCAYO | EL TAMBO | TRANSPORTE SHINOJOSA EIRLTD | AV. FERROCARRIL NRO. 1967 URB. SAN ISIDRO | INVERSIONES Y NEGOCIACIONES VERDE AMARELHA SAC | IPF TRANSPORTES CALIFORNIA S.A. | BOI-801 | 1962 | ENTREGADO | 27/11/2020 | 2 | 29/11/2020 | 29/11/2020 | ENTREGADO | |
| 27/11/2020 | 86160 | 620-00058434 | JUNIN | SATIPO | SATIPO | TRANSPORTE SHINOJOSA EIRLTD | JR. FRANCISCO BOLOGNESI NRO. 775 INT. 1A | CIA DE INVERSIONES ZANABRIA E.I.R.L. | IPF ALMONACIONES TRANSPORTES SAC | BOI-801 | 150 | ENTREGADO | 27/11/2020 | 2 | 29/11/2020 | 29/11/2020 | ENTREGADO | |
| 27/11/2020 | 86162 | 620-00058503 | JUNIN | SATIPO | SATIPO | TRANSPORTE SHINOJOSA EIRLTD | JR. FRANCISCO BOLOGNESI NRO. 775 INT. 1A | CIA DE INVERSIONES ZANABRIA E.I.R.L. | IPF ALMONACIONES TRANSPORTES SAC | BOI-801 | 577 | ENTREGADO | 27/11/2020 | 2 | 29/11/2020 | 29/11/2020 | ENTREGADO | |
| 27/11/2020 | 85619 | 620-00058524 | LIMA | CALLAO | CALLAO | TRANSPORTE SHINOJOSA EIRLTD | MZA. F-15 LOTE. 06 A.H. BOCANEGRA ZONA 4 (ENTRE QUILCA Y GRIFO PRIMAX) | FLORES ACEVEDO GASPAR NEMESIO | TRANSPORTE SHINOJOSA EIRLTD | A7C-869 | 52.8 | ENTREGADO | 27/11/2020 | | | | | |
| 27/11/2020 | 85704 | 620-00058536 | LIMA | LIMA | SAN MARTIN DE PORRES | TRANSPORTE SHINOJOSA EIRLTD | PROLG. PACASMAYO MZA. G LOTE. 5 URB. FILADELFIA 1ERA ETAPA (CRUCE DE PACASMAYO Y CANTA CALLAO) | CANCINO CUEVA ELICENDA | TRANSPORTE SHINOJOSA EIRLTD | AJU-914 | 52.8 | ENTREGADO | 27/11/2020 | | | | | |
| 27/11/2020 | 85719 | 620-00058525 | LIMA | LIMA | CARABAYLLO | TRANSPORTE SHINOJOSA EIRLTD | AV. TUPAC AMARU NRO. 3790 (A 4 CDRAS DEL GRIFO PRIMAX) | CORPORACION EMPRESARIAL LUCERITO S.A.C. | TRANSPORTE SHINOJOSA EIRLTD | A7C-869 | 52.8 | ENTREGADO | 27/11/2020 | | | | | |

| | | | | | | | | | | | | | | | | | | | |
|------------|-------|--------------|--------|--------|----------------------|--------------------------------|---|--|-----------------------------------|------------------|-------|---------------|------------|---|---|------------|------------|-----------|--|
| 27/11/2020 | 85784 | 620-00058537 | LIMA | LIMA | PUENTE PIEDRA | TRANSPORTE SHINOJOSA EIRLTDA | CAR.PANAMERICANA NORTE NRO. 37 URB. ZAPALLAL | LEON HUERTA BLAS FELIX | TRANSPORTE SHINOJOSA EIRLTDA | AJU-914 | 89.25 | ENTREGA DO | 27/11/2020 | | | | | | |
| 27/11/2020 | 85816 | 620-00058526 | LIMA | LIMA | CARABAYLLO | TRANSPORTE SHINOJOSA EIRLTDA | AV. TUPAC AMARU NRO. 3750 URB. EEL PROGRESO (A DOS CUADRAS DEL GRIFO SHELL) | QUIROZ BUENDIA PEDRO JOSE | TRANSPORTE SHINOJOSA EIRLTDA | A7C-869 | 71.4 | ENTREGA DO | 27/11/2020 | | | | | | |
| 27/11/2020 | 85817 | 620-00058538 | LIMA | LIMA | COMAS | TRANSPORTE SHINOJOSA EIRLTDA | AV. TUPAC AMARU NRO. 2498 P.J. SANTA ROSA | LEON HUERTA VICENTE HERMINIO | TRANSPORTE SHINOJOSA EIRLTDA | AJU-914 | 71.4 | ENTREGA DO | 27/11/2020 | | | | | | |
| 27/11/2020 | 85875 | 620-00058539 | LIMA | LIMA | SAN MARTIN DE PORRES | TRANSPORTE SHINOJOSA EIRLTDA | AV. ALFREDO MENDIOLA NRO. 1575 | CORPORACION CERAMICA SA | TRANSPORTE SHINOJOSA EIRLTDA | AJU-914 | 200 | ENTREGA DO | 27/11/2020 | | | | | | |
| 27/11/2020 | 85884 | 620-00058500 | LIMA | LIMA | ATE | TRANSPORTE SHINOJOSA EIRLTDA | CAL MARCO PUENTE LLANOS MZA. B LOTE. 3 URB. FUNDO BARBADILLO (ALT. GRIFO PETROPERU) | NEGOCIACIONES ABBYCORP E.I.R.L | TRANSPORTE SHINOJOSA EIRLTDA | BOI-801 | 70.4 | ENTREGA DO | 27/11/2020 | | | | | | |
| 27/11/2020 | 85886 | 620-00058496 | LIMA | LIMA | PACHACAMAC | TRANSPORTE SHINOJOSA EIRLTDA | AV. VICTOR MALASQUEZ MZA. F LOTE. 10B | PINTADO GONZALEZ MARIA MELANIA | TRANSPORTE SHINOJOSA EIRLTDA | F8Z-926 | 70.4 | ENTREGA DO | 27/11/2020 | | | | | | |
| 27/11/2020 | 86036 | (en blanco) | ANCASH | SANTA | CHIMBOTE | AREQUIPA EXPRESO MARVISUR EIRL | AV. V R HAYA D L TORRE NRO. 197 INT. B P.J. PUEBLO LIBRE | REPRESENTACIONES FRAY MARTIN SRLTDA | IPF AREQUIPA EXPRESO MARVISUR | RECOJO EN PLANTA | 52.8 | ENTREGA DO | 27/11/2020 | RECOJO TRANSPORTISTA | 3 | 30/11/2020 | 30/11/2020 | ENTREGADO | |
| 27/11/2020 | 85308 | 620-00057804 | PIURA | PIURA | PIURA | TRANSPORTE SHINOJOSA EIRLTDA | AV. GRAU NRO. 4009 A.H. SAN MARTIN III ETAPA (COSTADO DE COLEGIO SAN JUAN BAUTISTA) | D & R E HIJOS REPRESENT. Y DIST. GRLS E.I.R.L. | IPF GRAU LOGISTICA EXPRESS S.A.C. | AJU-914 | 404.8 | ENTREGA DO | 27/11/2020 | | 2 | 29/11/2020 | 29/11/2020 | ENTREGADO | |
| 27/11/2020 | 86080 | 620-00058527 | LIMA | CALLAO | CALLAO | TRANSPORTE SHINOJOSA EIRLTDA | AV. TOMAS VALLE MZ.T1 LTE.4 URB. ALBINO HERRERA 2ª ETAPA CALLAO | SERVICIOS TOMAS VALLE SG EIRL | MAJUTRANS S.A.C. | A7C-869 | 52.8 | NO DESPACHADO | - | PEDIDO NO ATENDIDO POR QUIEBRE DE STOCK | | | | | |
| 27/11/2020 | 86082 | 620-00058528 | LIMA | CALLAO | CALLAO | TRANSPORTE SHINOJOSA EIRLTDA | AV. NESTOR GAMBETA NRO. 533 Z.I. IND LA CHALACA (ALT LINEA DEL TREN) | HAYRO'S SERVICE DIESEL S.A.C. | TRANSPORTE SHINOJOSA EIRLTDA | A7C-869 | 89.25 | ENTREGA DO | 27/11/2020 | | | | | | |

| | | | | | | | | | | | | | | | | | | | |
|------------|-------|--------------|-------|--------|-------------------------|-----------------------------|---|--|-----------------------------------|---------|-------|---------------|------------|--|---|------------|------------|-----------|---|
| 27/11/2020 | 86088 | 620-00058529 | LIMA | CALLAO | CALLAO | TRANSPORTE SHINOJOSA EIRLTD | MZA. F-15 LOTE. 06 A.H. BOCANEGRA ZONA 4 (ENTRE QUILCA Y GRIFO PRIMAX) | FLORES ACEVEDO GASPAR NEMESIO | MAJUTRANS S.A.C. | A7C-869 | 89.25 | ENTREGA DO | 27/11/2020 | | | | | | |
| 27/11/2020 | 86091 | 620-00058506 | LIMA | LIMA | VILLA MARIA DEL TRIUNFO | TRANSPORTE SHINOJOSA EIRLTD | AV. 26 DE NOVIEMBRE NRO. 584 P.J. NUEVA ESPERANZA (ALTURA PARADERO TRES NVA. ESPERANZA) | NINO HUAMAN EDUARDA | TRANSPORTE SHINOJOSA EIRLTD | F8Z-926 | 52.8 | ENTREGA DO | 27/11/2020 | | | | | | |
| 27/11/2020 | 86094 | 620-00058507 | LIMA | LIMA | LURIN | TRANSPORTE SHINOJOSA EIRLTD | AV. LIMA MZA. A LOTE. 17 VLL. ALEJANDRO (ALT. AV. MARIA REICHE) | GRUPO GONZALES CAR E.I.R.L. | TRANSPORTE SHINOJOSA EIRLTD | F8Z-926 | 52.8 | ENTREGA DO | 27/11/2020 | | | | | | |
| 27/11/2020 | 86125 | 620-00058540 | LIMA | LIMA | LOS OLIVOS | TRANSPORTE SHINOJOSA EIRLTD | AV. ANGELICA GAMARRA NRO. 1854 URB. VILLA MERCEDES MZ. D.LT. 5 | JUAN COMERCIO AUTOMOTRIZ E.I.R.L. | TRANSPORTE SHINOJOSA EIRLTD | AJU-914 | 71.4 | ENTREGA DO | 27/11/2020 | | | | | | |
| 27/11/2020 | 86140 | 620-00058541 | LIMA | LIMA | SAN MARTIN DE PORRES | TRANSPORTE SHINOJOSA EIRLTD | CAL LAS PRENSAS NRO. 137 URB. NARANJAL ZONA INDUSTRIAL | INVERSIONES ANVI E.I.R.L. | TRANSPORTE SHINOJOSA EIRLTD | AJU-914 | 176 | ENTREGA DO | 27/11/2020 | | | | | | |
| 27/11/2020 | 86147 | 620-00058542 | LIMA | LIMA | PUENTE PIEDRA | TRANSPORTE SHINOJOSA EIRLTD | MZA. A LOTE. 09 ASC. DE PROP. LOS LIRIOS DE GRAMADAL (KM 32.8 DE LA PANAMERICANA NORTE) | LUBRICENTRO SAN GREGORIO S.A.C. | TRANSPORTE SHINOJOSA EIRLTD | AJU-914 | 35.2 | NO DESPACHADO | - | | | | | | PEDIDO NO ATENDIDO POR QUIEBRE DE STOCK |
| 27/11/2020 | 86153 | 620-00058530 | LIMA | LIMA | LIMA | TRANSPORTE SHINOJOSA EIRLTD | AV. NICOLAS DUEÑAS NRO. 518 (ALT CDRA 17 AV. ARGENTINA. MATERIALES) | REPRESENTACIONES & VELIZ SAC | TRANSPORTE SHINOJOSA EIRLTD | A7C-869 | 71.4 | ENTREGA DO | 27/11/2020 | | | | | | |
| 27/11/2020 | 85308 | 620-00057871 | PIURA | PIURA | PIURA | TRANSPORTE SHINOJOSA EIRLTD | AV. GRAU NRO. 4009 A.H. SAN MARTIN III ETAPA (COSTADO DE COLEGIO SAN JUAN BAUTISTA) | D & R E HIJOS REPRESENT. Y DIST. GRLS E.I.R.L. | IPF GRAU LOGISTICA EXPRESS S.A.C. | AJU-914 | 404.8 | ENTREGA DO | 27/11/2020 | | 2 | 29/11/2020 | 29/11/2020 | ENTREGADO | |

| | | | | | | | | | | | | | | | | | | | |
|------------|-------|--------------|-------|-------|------------------------|-----------------------------|---|--|-----------------------------------|---------|--------|---------------|------------|---|------------|------------|-----------|----------------------|---|
| 27/11/2020 | 85308 | 620-00057927 | PIURA | PIURA | PIURA | TRANSPORTE SHINOJOSA EIRLTD | AV. GRAU NRO. 4009 A.H. SAN MARTIN III ETAPA (COSTADO DE COLEGIO SAN JUAN BAUTISTA) | D & R E HIJOS REPRESENT. Y DIST. GRLS E.I.R.L. | IPF GRAU LOGISTICA EXPRESS S.A.C. | AJU-914 | 404.8 | ENTREGA DO | 27/11/2020 | 2 | 29/11/2020 | 29/11/2020 | ENTREGADO | | |
| 27/11/2020 | 86163 | 620-00058543 | LIMA | LIMA | LOS OLIVOS | TRANSPORTE SHINOJOSA EIRLTD | MZA. H LOTE. 26 URB. PROLIMA 3ERA ETAPA | ELECTRO MECANICA MAVIL S.A.C | TRANSPORTE SHINOJOSA EIRLTD | AJU-914 | 89.25 | ENTREGA DO | 27/11/2020 | | | | | | |
| 27/11/2020 | 86164 | 620-00058531 | LIMA | LIMA | CARABAYLLO | TRANSPORTE SHINOJOSA EIRLTD | CAL. NUEVE MZA. P2 LOTE. 19 URB. STO DOMINGO SEXTA ETAPA (PLAZA SANTO DOMINGO) | LUBRICANTES SANTO DOMINGO SOCIEDAD ANONIMA CERRADA | TRANSPORTE SHINOJOSA EIRLTD | A7C-869 | 892.5 | ENTREGA DO | 27/11/2020 | | | | | | |
| 27/11/2020 | 86197 | 620-00058519 | LIMA | LIMA | SAN JUAN DE LURIGANCHO | TRANSPORTE SHINOJOSA EIRLTD | MZA. P LOTE. 2 SECTOR EL PEDREGAL (AV INCA PACHACUTEC-ANEXO 22 JICAMARCA) | COLLANTES MIRANDA MONICA RENEE | TRANSPORTE SHINOJOSA EIRLTD | BOI-802 | 105.6 | ENTREGA DO | 27/11/2020 | | | | | | |
| 27/11/2020 | 86212 | 620-00058501 | LIMA | LIMA | SANTA ANITA | TRANSPORTE SHINOJOSA EIRLTD | AV. 22 DE JULIO NRO. 800 | SERTECMA Q PERU S.A.C. | TRANSPORTE SHINOJOSA EIRLTD | BOI-801 | 826.52 | ENTREGA DO | 27/11/2020 | | | | | | |
| 27/11/2020 | 85308 | 620-00057977 | PIURA | PIURA | PIURA | TRANSPORTE SHINOJOSA EIRLTD | AV. GRAU NRO. 4009 A.H. SAN MARTIN III ETAPA (COSTADO DE COLEGIO SAN JUAN BAUTISTA) | D & R E HIJOS REPRESENT. Y DIST. GRLS E.I.R.L. | IPF GRAU LOGISTICA EXPRESS S.A.C. | AJU-914 | 404.8 | ENTREGA DO | 27/11/2020 | 2 | 29/11/2020 | 29/11/2020 | ENTREGADO | | |
| 27/11/2020 | 86225 | 620-00058546 | LIMA | LIMA | LURIGANCHO | TRANSPORTE SHINOJOSA EIRLTD | MZ J LOTE 3 ASOC. HUERTOS DE HUACHIPA | DERCO PERU S.A. | TRANSPORTE SHINOJOSA EIRLTD | BOI-802 | 1600 | ENTREGA DO | 27/11/2020 | | | | | ENTREGA PARCIALMENTE | |
| 27/11/2020 | 86229 | 620-00058497 | LIMA | LIMA | CHORRILLOS | TRANSPORTE SHINOJOSA EIRLTD | AV. GUARDIA CIVIL NRO. 650 (CRUCE CON AV. EL SOL) | AUTOMOTRIZ RENZO H.V. SOCIEDAD ANONIMA CERRADA | TRANSPORTE SHINOJOSA EIRLTD | F8Z-926 | 344 | ENTREGA DO | 27/11/2020 | | | | | | |
| 27/11/2020 | 86233 | 620-00058520 | LIMA | LIMA | SAN JUAN DE LURIGANCHO | TRANSPORTE SHINOJOSA EIRLTD | URB. SAN CARLOS AV LOS PROCERES D LA INDEPENDENCIA NRO 2766 | INVERSIONES RINCER S.A.C. | TRANSPORTE SHINOJOSA EIRLTD | BOI-802 | 0 | NO DESPACHADO | - | | | | | | PEDIDO NO ATENDIDO POR QUIEBRE DE STOCK |

| | | | | | | | | | | | | | | | | | | | |
|------------|-------|--------------|----------|----------------|----------------|--------------------------------|---|--|--------------------------------|------------------|--------|---------------|------------|---|---|------------|------------|-----------|--------------------------|
| 27/11/2020 | 86237 | 620-00058532 | LIMA | CALLAO | CALLAO | TRANSPORTE SHINOJOSA EIRLTD | MZA. F-15 LOTE. 06 A.H. BOCANEGRA ZONA 4 (ENTRE QUILCA Y GRIFO PRIMAX) | FLORES ACEVEDO GASPAR NEMESIO | TRANSPORTE SHINOJOSA EIRLTD | A7C-869 | 354 | ENTREGADO | 27/11/2020 | | | | | | |
| 27/11/2020 | 86238 | (en blanco) | PUNO | SAN ROMAN | JULIACA | AREQUIPA EXPRESO MARVISUR EIRL | JR. APURIMAC NRO. 584 (A 2 CDRAS PLAZA ZARUMILLA) | DISTRIBUIDORA DE LUBRICANTES Y FILTROS DEL SUR S.A | IPF AREQUIPA EXPRESO MARVISUR | RECOJO EN PLANTA | 1194 | ENTREGADO | 27/11/2020 | RECOJO TRANSPORTISTA | 2 | 29/11/2020 | 29/11/2020 | ENTREGADO | |
| 27/11/2020 | 86240 | (en blanco) | MOQUEGUA | MARISCAL NIETO | MOQUEGUA | AREQUIPA EXPRESO MARVISUR EIRL | AV. EJERCITO NRO. MZ-N INT. LT31 | FERNANDEZ CASTILLO JUVENAL EUSEBIO | IPF AREQUIPA EXPRESO MARVISUR | RECOJO EN PLANTA | 108 | ENTREGADO | 27/11/2020 | RECOJO TRANSPORTISTA | 4 | 1/12/2020 | 1/12/2020 | ENTREGADO | |
| 27/11/2020 | 86241 | 620-00058509 | LIMA | LIMA | LA VICTORIA | TRANSPORTE SHINOJOSA EIRLTD | PARINACOCNAS NRO. 1682 | LUBRICANTES REPUESTOS PEDRO E.I.R.L. | TRANSPORTE SHINOJOSA EIRLTD | BOI-801 | 89.25 | ENTREGADO | 27/11/2020 | | | | | | |
| 27/11/2020 | 86246 | 620-00058516 | LIMA | LIMA | PACHACAMAC | TRANSPORTE SHINOJOSA EIRLTD | PARCELA N° 141 COM UNID. CAMPESINA-COLLANAC SECT. 24 | TEXERUPA Y CHOQUE DORIS | TRANSPORTE SHINOJOSA EIRLTD | F8Z-926 | 66.5 | ENTREGADO | 27/11/2020 | | | | | | |
| 27/11/2020 | 86247 | 620-00058545 | AYACUCHO | HUAMANGA | JESUS NAZARENO | TRANSERVIS CARGO S.A.C | AV. LOS INCAS LOTE. 292 (UNA ESUINA EX POSTA JESUS NAZARENO) | ROMERO ALIAGA JORGE LUIS | IPF TRANSERVIS CARGO | RECOJO EN PLANTA | 10386 | ENTREGADO | 27/11/2020 | RECOJO TRANSPORTISTA | 2 | 29/11/2020 | 29/11/2020 | ENTREGADO | |
| 27/11/2020 | 86250 | 620-00058510 | LIMA | LIMA | ATE | TRANSPORTE SHINOJOSA EIRLTD | CALLE 2 MZA F LOTE 25 ASOCIACION FLORIDA II (A 2 CUADRAS DE LA PUERTA 2 DINOES) | JANCACHAGUA ROBLES MICHAEL DAVID | TRANSPORTE SHINOJOSA EIRLTD | BOI-801 | 43.8 | NO DESPACHADO | - | PEDIDO NO ATENDIDO POR QUIEBRE DE STOCK | | | | | |
| 27/11/2020 | 86251 | (en blanco) | AMAZONAS | BAGUA | BAGUA | AREQUIPA EXPRESO MARVISUR EIRL | AV. HEROES DEL CENEP NRO. 1991 SEC. LA PUNTILLA | RODRIGUEZ SAAVEDRA RICARDO ALBERTO | AREQUIPA EXPRESO MARVISUR EIRL | RECOJO EN PLANTA | 378 | ENTREGADO | 27/11/2020 | RECOJO TRANSPORTISTA | 5 | 2/12/2020 | 3/12/2020 | ENTREGADO | ENTREGADO FUERA DE FECHA |
| 27/11/2020 | 86254 | 620-00058521 | LIMA | LIMA | LURIGANCHO | TRANSPORTE SHINOJOSA EIRLTD | AV. CHAMBALA PARCELA A LOTE. 1-11 FND. NIEVERIA | TORRES PEREZ MARIBEL DORIS | TRANSPORTE SHINOJOSA EIRLTD | BOI-802 | 800 | ENTREGADO | 27/11/2020 | | | | | | |
| 27/11/2020 | 86257 | 620-00058517 | LIMA | LIMA | PACHACAMAC | TRANSPORTE SHINOJOSA EIRLTD | MZA. F LOTE. 01 C.C. SANTA ROSA DE MANCHAY (PARADERO DE EMP TRANS SALAMANCA PARRAL) | SOLIS CASTRO KARENLY JANETH | TRANSPORTE SHINOJOSA EIRLTD | F8Z-926 | 218.25 | ENTREGADO | 27/11/2020 | | | | | | |

| | | | | | | | | | | | | | | | | | | | |
|------------|-------|--------------|-------|-------|-------------------------|------------------------------|--|---|-----------------------------------|---------|-------|------------|------------|---|------------|------------|-----------------|--|--|
| 27/11/2020 | 86258 | 620-00058522 | LIMA | LIMA | PUEBLO LIBRE | TRANSPORTE S HINOJOSA EIRLTD | NRO. 1132 OTR. PUEBLO LIBRE (A MEDIA CUADRA DE LA AV. LA MARINA) | LUBRICANTES Y SOLUCIONES SOCIEDAD ANONIMA CERRADA | TRANSPORTE S HINOJOSA EIRLTD | BOI-802 | 85.3 | ENTREGADO | 27/11/2020 | | | | | | |
| 27/11/2020 | 86259 | 620-00058511 | LIMA | LIMA | ATE | TRANSPORTE S HINOJOSA EIRLTD | CALLE 2 MZA F LOTE 25 ASOCIACION FLORIDA II (A 2 CUADRAS DE LA PUERTA 2 DINOES) | JANCACHAGUA ROBLES MICHAEL DAVID | TRANSPORTE S HINOJOSA EIRLTD | BOI-801 | 44 | ENTREGADO | 27/11/2020 | | | | | | |
| 27/11/2020 | 86260 | 620-00058498 | LIMA | LIMA | VILLA MARIA DEL TRIUNFO | TRANSPORTE S HINOJOSA EIRLTD | AV. 27 DE DICIEMBRE. 553 MZA. S LOTE. 7 P.J. TABLADA DE LURIN (PARADERO 13 A 3 CUADRAS DEL SENATI) | DAESUR MOTORS E.I.R.L | TRANSPORTE S HINOJOSA EIRLTD | F8Z-926 | 264 | ENTREGADO | 27/11/2020 | | | | | | |
| 27/11/2020 | 86265 | 620-00058508 | LIMA | LIMA | PACHACA MAC | TRANSPORTE S HINOJOSA EIRLTD | AV. VICTOR MALASQUEZ MZA. F LOTE. 10B | PINTADO GONZA MARIA MELANIA | TRANSPORTE S HINOJOSA EIRLTD | F8Z-926 | 25 | ENTREGADO | 27/11/2020 | | | | | | |
| 27/11/2020 | 86266 | 620-00058523 | LIMA | LIMA | SAN JUAN DE LURIGANCHO | TRANSPORTE S HINOJOSA EIRLTD | JR. LOS PALMITOS NRO. 523 URB. LAS VIOLETAS | ORTEGA HEREDIA DAVID | TRANSPORTE S HINOJOSA EIRLTD | BOI-802 | 55 | ENTREGADO | 27/11/2020 | | | | | | |
| 27/11/2020 | 85308 | 620-00058188 | PIURA | PIURA | PIURA | TRANSPORTE S HINOJOSA EIRLTD | AV. GRAU NRO. 4009 A.H. SAN MARTIN III ETAPA (COSTADO DE COLEGIO SAN JUAN BAUTISTA) | D & R E HIJOS REPRESENT. Y DIST. GRLS E.I.R.L. | IPF GRAU LOGISTICA EXPRESS S.A.C. | AJU-914 | 404.8 | ENTREGADO | 27/11/2020 | 2 | 29/11/2020 | 29/11/2020 | ENTREGADO | | |
| 28/11/2020 | 86271 | 620-00058533 | LIMA | LIMA | LIMA | TRANSPORTE S HINOJOSA EIRLTD | AV. GUILLERMO DANSEY NRO. 800 URB. LIMA INDUSTRIAL | EL IDOLO LUBRICANT RO S.A.C. | TRANSPORTE S HINOJOSA EIRLTD | A7C-869 | 54 | ENTREGADO | 28/11/2020 | | | | | | |
| 28/11/2020 | 86272 | 620-00058504 | LIMA | LIMA | VILLA EL SALVADOR | TRANSPORTE S HINOJOSA EIRLTD | MZ B LOTE 05 SECTOR 3 GRUPO 25 | CONDORI PALOMINO EDY FLOR | TRANSPORTE S HINOJOSA EIRLTD | F8Z-926 | 217.2 | DEVOLUCION | 28/11/2020 | | | | PEDIDO DEVUELTO | | |
| 28/11/2020 | 85308 | 620-00058534 | PIURA | PIURA | PIURA | TRANSPORTE S HINOJOSA EIRLTD | AV. GRAU NRO. 4009 A.H. SAN MARTIN III ETAPA (COSTADO DE COLEGIO SAN JUAN BAUTISTA) | D & R E HIJOS REPRESENT. Y DIST. GRLS E.I.R.L. | IPF GRAU LOGISTICA EXPRESS S.A.C. | AJU-914 | 440 | ENTREGADO | 28/11/2020 | 2 | 30/11/2020 | 30/11/2020 | ENTREGADO | | |

| | | | | | | | | | | | | | | | | | | | |
|------------|-------|--------------|----------|------------------|-------------------------|--------------------------------|---|--|-----------------------------------|------------------|-------|------------|------------|---|------------|------------|-----------|---------------------------|--|
| 28/11/2020 | 86278 | 620-00058518 | LIMA | LIMA | LIMA | TRANSPORTE SHINOJOSA EIRLTD | JR. REP. DEL ECUADOR NRO. 448 Z.I. AV. ARGENTINA (ENTRE LAS CDRAS.10 Y 11 DE LA AV. ARGENTINA) | FCA PERUANA ETERNIT S A | TRANSPORTE SHINOJOSA EIRLTD | F1L-948 | 4280 | ENTREGA DO | 28/11/2020 | | | | | ENTREGA DO PARCIAL MENTE | |
| 28/11/2020 | 86280 | 620-00058544 | LIMA | LIMA | SAN MARTIN DE PORRES | TRANSPORTE SHINOJOSA EIRLTD | MZA. R LOTE. 01 A.V. ASOC. VIRGEN DEL ROSARIO | J & R REPUESTOS Y SERVICIOS S.A.C. | TRANSPORTE SHINOJOSA EIRLTD | AJU-914 | 180 | ENTREGA DO | 28/11/2020 | | | | | | |
| 28/11/2020 | 86218 | 620-00058535 | PIURA | PIURA | CASTILLA | TRANSPORTE SHINOJOSA EIRLTD | CALCALLAO NRO. 716 (A 4 CDRAS DE LA MUNICIPALIDAD DE CASTILLA) | REPRESENTACIONES Y REPUESTOS GENUINOS DAS E.I.R.L. | IPF GRAU LOGISTICA EXPRESS S.A.C. | AJU-914 | 448.4 | ENTREGA DO | 28/11/2020 | 2 | 30/11/2020 | 30/11/2020 | ENTREGADO | | |
| 28/11/2020 | 86076 | 620-00058502 | UCAYALI | CORONEL PORTILLO | CALLERIA | TRANSPORTE SHINOJOSA EIRLTD | JR. GUILLERMO SISLEY NRO. 527 (ANTES DEL MERCADO 03) | ALVAREZ DAZA TERESITA DE JESUS | SOLUCIONES INTEGRALES Y OP. | BOI-801 | 918.5 | ENTREGA DO | 28/11/2020 | 5 | 3/12/2020 | 3/12/2020 | ENTREGADO | | |
| 28/11/2020 | 86284 | 620-00058435 | AREQUIPA | AREQUIPA | AREQUIPA | AREQUIPA EXPRESO MARVISUR EIRL | CALSUCRE NRO. 205A (ALTOS) | RENTAS & SERVICIOS S.A.C. | IPF AREQUIPA EXPRESO MARVISUR | RECOJO EN PLANTA | 90 | ENTREGA DO | 28/11/2020 | 2 | 30/11/2020 | 5/12/2020 | ENTREGADO | ENTREGA DO FUERA DE FECHA | |
| 28/11/2020 | 86288 | 620-00058505 | LIMA | LIMA | VILLA MARIA DEL TRIUNFO | TRANSPORTE SHINOJOSA EIRLTD | LIMA NRO. 1095 V M TFO J GALVEZ | INVERSIONES R. ARROYO SOCIEDAD ANONIMA CERRADA | TRANSPORTE SHINOJOSA EIRLTD | F8Z-926 | 218 | ENTREGA DO | 28/11/2020 | | | | | | |
| 28/11/2020 | 86291 | 620-00058499 | LIMA | LIMA | LURIN | TRANSPORTE SHINOJOSA EIRLTD | CALLE 8, LOTE 9, MZA. O. URB. NUEVO LURIN | DELTA MOTOR PERU S.A.C. | TRANSPORTE SHINOJOSA EIRLTD | F8Z-926 | 338 | ENTREGA DO | 28/11/2020 | | | | | | |
| 28/11/2020 | 86307 | 620-00058570 | AYACUCHO | HUAMANGA | AYACUCHO | TRANSPORTE SHINOJOSA EIRLTD | JR. HUAYTARA N° 441, BARRIO LA LIBERTAD (REF. PUENTE PISCO TAMBO VIA LIBERTADORES UNA CDRA. ABAJO POR LA PISTA NUEVA) | LUBRIMOTORS PERU G & D S.R.L. | IPF TRANSERVIS CARGO | BOI-801 | 1178 | ENTREGA DO | 28/11/2020 | 2 | 30/11/2020 | 30/11/2020 | ENTREGADO | | |
| 28/11/2020 | 86185 | 620-00058550 | LIMA | LIMA | LOS OLIVOS | TRANSPORTE SHINOJOSA EIRLTD | AV. UNIVERSITARIA MZA. S LOTE. 11A URB. VILLA SOL | DISTRIBUIDOR OIL SOCIEDAD ANONIMA CERRADA | TRANSPORTE SHINOJOSA EIRLTD | AJU-914 | 907.6 | ENTREGA DO | 28/11/2020 | | | | | | |

| | | | | | | | | | | | | | | | | | | | |
|------------|-------|--------------|----------|----------|-------------------------|-----------------------------|---|-------------------------------|-----------------------------|---------|--------|---------------|------------|---|------------|------------|-----------|--|---|
| 28/11/2020 | 86195 | 620-00058552 | LIMA | LIMA | SAN MARTIN DE PORRES | TRANSPORTE SHINOJOSA EIRLTD | JR. LOS TALLERES NRO. 4491 URB. NARANJAL (ALT DE FABRICA PURINA) | DITTO PERÚ S.A.C. | TRANSPORTE SHINOJOSA EIRLTD | AJU-914 | 957.55 | ENTREGA DO | 28/11/2020 | | | | | | |
| 28/11/2020 | 86236 | 620-00058575 | LIMA | LIMA | LURIGAN CHO | TRANSPORTE SHINOJOSA EIRLTD | AV. LAS TORRES LOTE. 22 (FRENTE A LA BASE DE SERENAZGO) | GHV TRADING S.A.C. | TRANSPORTE SHINOJOSA EIRLTD | F1L-948 | 596.5 | ENTREGA DO | 28/11/2020 | | | | | | |
| 28/11/2020 | 86307 | 620-00058571 | AYACUCHO | HUAMANGA | AYACUCHO | TRANSPORTE SHINOJOSA EIRLTD | JR. HUAYTARA Nº 441, BARRIO LA LIBERTAD (REF. PUENTE PISCO TAMBO VIA LIBERTADORES UNA CDRA. ABAJO POR LA PISTA NUEVA) | LUBRIMOTORS PERU G & D S.R.L. | IPF TRANSERVIS CARGO | BOI-801 | 562.2 | ENTREGA DO | 28/11/2020 | 2 | 30/11/2020 | 30/11/2020 | ENTREGADO | | |
| 28/11/2020 | 86266 | 620-00058564 | LIMA | LIMA | SAN JUAN DE LURIGAN CHO | TRANSPORTE SHINOJOSA EIRLTD | JR. LOS PALMITOS NRO. 523 URB. LAS VIOLETAS | ORTEGA HEREDIA DAVID | TRANSPORTE SHINOJOSA EIRLTD | BOI-802 | 0 | NO DESPACHADO | - | | | | | | PEDIDO NO ATENDIDO POR QUIEBRE DE STOCK |
| 28/11/2020 | 86268 | 620-00058565 | LIMA | LIMA | LURIGAN CHO | TRANSPORTE SHINOJOSA EIRLTD | AV. CHAMBALA PARCELA A LOTE. 1-11 FND. NIEVERIA | TORRES PEREZ MARIBEL DORIS | TRANSPORTE SHINOJOSA EIRLTD | BOI-802 | 1210 | ENTREGA DO | 28/11/2020 | | | | | | |
| 28/11/2020 | 86279 | 620-00058576 | LIMA | CALLAO | CALLAO | TRANSPORTE SHINOJOSA EIRLTD | CAL. CUARTA NRO. 149 A.H. TRAPECIO TERM. MARITIMO (ALT. CDRA. 4 GUARDIA CHALACA URB. CHACARITA) | LUBRICENTRO PADILLA E.I.R.L. | TRANSPORTE SHINOJOSA EIRLTD | F1L-948 | 400 | ENTREGA DO | 28/11/2020 | | | | | | |
| 28/11/2020 | 86293 | 620-00058580 | LIMA | LIMA | COMAS | TRANSPORTE SHINOJOSA EIRLTD | AV. TUPAC AMARU NRO. 7100 P.J. COLLIQUE (AV. TUPAC AMARU 7102) | POMA ALBINO DAVID KOLVER | TRANSPORTE SHINOJOSA EIRLTD | A7C-869 | 2762 | ENTREGA DO | 28/11/2020 | | | | | | |
| 28/11/2020 | 86297 | 620-00058549 | LIMA | LIMA | SAN LUIS | TRANSPORTE SHINOJOSA EIRLTD | AV. AGUSTIN DE LA ROSA TORO 291A URB. SAN LUIS (2 CDRA. DE MERCADO DE FRUTAS) | MOVILCAR S R L | TRANSPORTE SHINOJOSA EIRLTD | BOI-801 | 936 | ENTREGA DO | 28/11/2020 | | | | | | |

| | | | | | | | | | | | | | | | | | | | | |
|------------|-------|--------------|----------|----------|------------------------|------------------------------|---|-------------------------------------|---|---------|-------|---------------|------------|---|------------|------------|-----------|--|--|--|
| 28/11/2020 | 86298 | 620-00058558 | LIMA | LIMA | SAN ISIDRO | TRANSPORTE S HINOJOSA EIRLTD | CALLE 25 NRO 195 URB. CORPAC | ARCINIEGA PISKULICH, PATRICK | TRANSPORTE S HINOJOSA EIRLTD | F8Z-926 | 4 | NO DESPACHADO | - | PEDIDO NO ATENDIDO POR QUIEBRE DE STOCK | | | | | | |
| 28/11/2020 | 86299 | 620-00058559 | LIMA | LIMA | BARRANCO | TRANSPORTE S HINOJOSA EIRLTD | CALPROGRESO NRO. 270 (OVALO BALTA) | COYOTE'S MOTOR SA | TRANSPORTE S HINOJOSA EIRLTD | F8Z-926 | 170.2 | ENTREGADO | 28/11/2020 | | | | | | | |
| 28/11/2020 | 86301 | 620-00058560 | LIMA | LIMA | SANTIAGO DE SURCO | TRANSPORTE S HINOJOSA EIRLTD | AV. CIRCUNVALACION CLUB GOLF LOS INCAS NRO. 849 DPTO. 102 INT. TO.1URB. CLUB GOLF LOS INCAS | BAWA PERFORMANCE EIRL | TRANSPORTE S HINOJOSA EIRLTD | F8Z-926 | 43.7 | ENTREGADO | 28/11/2020 | | | | | | | |
| 28/11/2020 | 86304 | 620-00058555 | LIMA | CALLAO | CALLAO | TRANSPORTE S HINOJOSA EIRLTD | AV. BOCANEGRA MZA. G LOTE. 40 URB. LOS JAZMINES (ENTRE AV. PACASMAYO Y BOCANEGRA) | LIFT PARTS & SERVICE S.A.C. | TRANSPORTE S HINOJOSA EIRLTD | F1L-948 | 18 | ENTREGADO | 28/11/2020 | | | | | | | |
| 28/11/2020 | 86305 | 620-00058566 | LIMA | LIMA | SAN JUAN DE LURIGANCHO | TRANSPORTE S HINOJOSA EIRLTD | AV. P. DE LA INDEPENDENCIA NRO. 640A | FLORES MAMANI BLANCA | TRANSPORTE S HINOJOSA EIRLTD | BOI-802 | 2305 | ENTREGADO | 28/11/2020 | | | | | | | |
| 28/11/2020 | 86366 | 620-00058551 | AYACUCHO | HUAMANGA | SAN JUAN BAUTISTA | TRANSPORTE S HINOJOSA EIRLTD | AV. ARENALES NRO. 306 (POR LA IGLESIA SANTA ROSA) | INKACORP E.I.R.L | IPF TRANSERVIS CARGO | BOI-801 | 360 | ENTREGADO | 28/11/2020 | 2 | 30/11/2020 | 30/11/2020 | ENTREGADO | | | |
| 28/11/2020 | 86242 | 620-00058547 | CUSCO | CUSCO | SAN SEBASTIAN | TRANSPORTE S HINOJOSA EIRLTD | CALTOMAS KATARI MZA. E2 LOTE. 7 A.H. TUPAC AMARU (DTRAS POSTA SALUD C2P AMARI REJAS VERD) | LUBRISOL E.I.R.L | IPF CARGUEROS RAPIDOS Y SERVICIOS OPORTUNOS SAC | F1L-948 | 72 | ENTREGADO | 28/11/2020 | 2 | 30/11/2020 | 30/11/2020 | ENTREGADO | | | |
| 28/11/2020 | 86309 | 620-00058548 | LIMA | CALLAO | CALLAO | TRANSPORTE S HINOJOSA EIRLTD | CAL1MZA. C LOTE. 18 ASC. SAN MARTIN DE PORRES | INVERSIONES GENERALES ZAFIRA S.A.C. | TRANSPORTE S HINOJOSA EIRLTD | F1L-948 | 234 | ENTREGADO | 28/11/2020 | | | | | | | |
| 28/11/2020 | 86316 | 620-00058567 | LIMA | LIMA | LURIGANCHO | TRANSPORTE S HINOJOSA EIRLTD | AV. CHAMBALA PARCELA A LOTE. 1-11 FND. NIEVERIA | TORRES PEREZ MARIBEL DORIS | TRANSPORTE S HINOJOSA EIRLTD | BOI-802 | 134.5 | ENTREGADO | 28/11/2020 | | | | | | | |
| 28/11/2020 | 86317 | 620-00058561 | LIMA | LIMA | PACHACAMAC | TRANSPORTE S HINOJOSA EIRLTD | AV. VICTOR MALASQUEZ MZA. F LOTE. 10B | PINTADO GONZA MARIA MELANIA | TRANSPORTE S HINOJOSA EIRLTD | F8Z-926 | 90 | ENTREGADO | 28/11/2020 | | | | | | | |

| | | | | | | | | | | | | | | | | | | | | |
|------------|-------|--------------|---------|---------|----------------------------|------------------------------|---|--|------------------------------|---------|--------|---------------|------------|--|---|-----------|-----------|-----------|---|--|
| 28/11/2020 | 86318 | 620-00058562 | LIMA | LIMA | PACHACAMAC | TRANSPORTE SHINOJOSA EIRLTDA | MZA. H.LOTE. 7 ASOC.LOMAS DE PACHACAMAC (ALT.CARRETERA CINEGUILLA KM.11.5) | ORTIZ RONDAN FELIX JUAN DE DIOS | TRANSPORTE SHINOJOSA EIRLTDA | F8Z-926 | 291 | ENTREGADO | 28/11/2020 | | | | | | | |
| 28/11/2020 | 86320 | 620-00058577 | LIMA | LIMA | VILLA EL SALVADOR | TRANSPORTE SHINOJOSA EIRLTDA | SECTOR 3 MZA. O LOTE. 05 GRU. 16 (ALT AV MARIATEGUI Y AV REVOLUCION) | DE LA CRUZ ESPINOZA CELENDINA | TRANSPORTE SHINOJOSA EIRLTDA | F1L-948 | 52.8 | ENTREGADO | 28/11/2020 | | | | | | | |
| 28/11/2020 | 86323 | 620-00058574 | LIMA | LIMA | VILLA EL SALVADOR | TRANSPORTE SHINOJOSA EIRLTDA | CALNUEVE MZA. G LOTE. 2A COO. LAS VERTIENTES | BOMBAS ZACH PERU SOCIEDAD ANONIMA CERRADA | TRANSPORTE SHINOJOSA EIRLTDA | F8Z-926 | 911 | ENTREGADO | 28/11/2020 | | | | | | | |
| 28/11/2020 | 86329 | 620-00058553 | LIMA | LIMA | ANCON | TRANSPORTE SHINOJOSA EIRLTDA | JR. PEDRO GARENZON NRO. 500 URB. MIGUEL GRAU (FRENTE AL CLUB DE TIRO-ANCON) | INVERSIONES RAMSAN E.I.R.L | TRANSPORTE SHINOJOSA EIRLTDA | AJU-914 | 437.25 | ENTREGADO | 28/11/2020 | | | | | | | |
| 28/11/2020 | 86330 | 620-00058554 | LIMA | CALLAO | CARMEN DE LA LEGUA REYNOSO | TRANSPORTE SHINOJOSA EIRLTDA | CAL. PEDRO RUIZ 126 URB. REYNOSO (ALT DE COMISAR DE CARMEN DE LA LEGUA) | EMPRESA DE TRANSPORTES CRUZ DE MOTUPE S.A.C. | TRANSPORTE SHINOJOSA EIRLTDA | AJU-914 | 468 | ENTREGADO | 28/11/2020 | | | | | | | |
| 28/11/2020 | 86345 | 620-00058572 | LIMA | LIMA | LIMA | TRANSPORTE SHINOJOSA EIRLTDA | JR. ALEMANIA 2300 | GLOBAL LUB E.I.R.L | TRANSPORTE SHINOJOSA EIRLTDA | BOI-801 | 3536 | ENTREGADO | 28/11/2020 | | | | | | | |
| 28/11/2020 | 86349 | 620-00058579 | HUANUCO | HUANUCO | HUANUCO | TRANSPORTE SHINOJOSA EIRLTDA | JR. JUNIN NRO. 323 | VERDE Y ESTRADA CRAMER | IPF TRANSPORTES SANSON | F1L-948 | 127.2 | ENTREGADO | 28/11/2020 | | 3 | 1/12/2020 | 1/12/2020 | ENTREGADO | | |
| 28/11/2020 | 86353 | 620-00058556 | HUANUCO | HUANUCO | AMARILIS | TRANSPORTE SHINOJOSA EIRLTDA | MZ C2 LOTE 21 JR. LOS ANDES P.J. SAN LUIS - SECTOR 1 (PARADERO 14) | VARA CHAMORRO LIMBER OLEGARIO | IPF TRANSPORTES SANSON | F1L-948 | 90 | ENTREGADO | 28/11/2020 | | 3 | 1/12/2020 | 1/12/2020 | ENTREGADO | | |
| 28/11/2020 | 86355 | 620-00058573 | LIMA | LIMA | SAN MARTIN DE PORRES | TRANSPORTE SHINOJOSA EIRLTDA | AV. PERU NRO. 1419 (FTE BANCO DE LA NACION) | SOCA TECCSI MARUJA | TRANSPORTE SHINOJOSA EIRLTDA | AJU-914 | 89.25 | NO DESPACHADO | - | | | | | | PEDIDO NO ATENDIDO POR QUIEBRE DE STOCK | |
| 28/11/2020 | 86357 | 620-00058578 | LIMA | LIMA | VILLA EL SALVADOR | TRANSPORTE SHINOJOSA EIRLTDA | SECTOR 2 MZA. ZC LOTE. C GRU. 21-A (AV. EL SOL Y AV. PASTOR SEVILLA) | SÓTELO RUEDA AMADA RAQUEL | TRANSPORTE SHINOJOSA EIRLTDA | F1L-948 | 1340 | ENTREGADO | 28/11/2020 | | | | | | | |

| | | | | | | | | | | | | | | | | | | | |
|------------|-------|--------------|--------|-------------|-------------------|--------------------------------|--|--|--------------------------------|------------------|--------|------------|------------|--------------------------|----|------------|------------|-----------|--|
| 28/11/2020 | 86358 | 620-00058557 | LIMA | CALLAO | CALLAO | TRANSPORTE SHINOJOSA EIRLTD | CAL.1MZA. C LOTE. 18 ASC. SAN MARTIN DE PORRES | INVERSIONES GENERALES ZAFIRA S.A.C. | TRANSPORTE SHINOJOSA EIRLTD | F1L-948 | 342 | ENTREGA DO | 28/11/2020 | | | | | | |
| 28/11/2020 | 86359 | 620-00058563 | LIMA | LIMA | VILLA EL SALVADOR | TRANSPORTE SHINOJOSA EIRLTD | CAR. PANAMERICANA SUR KM. 19.5 FND. ZONA 1 FUNDO VILLA (POR EL OLIVAR Nº 1 SUB LOTE 3) | GCZ INGENIERO S S.A.C. | TRANSPORTE SHINOJOSA EIRLTD | F8Z-926 | 18 | ENTREGA DO | 28/11/2020 | | | | | | |
| 28/11/2020 | 86360 | 620-00058568 | LIMA | HUARO CHIRI | SAN ANTONIO | TRANSPORTE SHINOJOSA EIRLTD | AV. SINCHI ROCA MZA. G LOTE. 9G SEC. EL CERCADO ANX. JICAMARCA (ANEXO 22) | ANAMPA RODRIGUEZ RAQUEL JUANA | TRANSPORTE SHINOJOSA EIRLTD | BOI-802 | 72 | ENTREGA DO | 28/11/2020 | | | | | | |
| 28/11/2020 | 86165 | 620-00058569 | LORETO | MAYNAS | IQUITOS | TRANSPORTE SHINOJOSA EIRLTD | CALCONDAMINE NRO. 681 (FRENTE DEL AGRICOBANK) | REPUESTOS Y REPRESENTACIONES H.P.G. E.I.R.L. | IPF SOLUCIONES INTEGRALES Y OP | BOI-801 | 535.5 | ENTREGA DO | 28/11/2020 | | 15 | 13/12/2020 | 13/12/2020 | ENTREGADO | |
| 30/11/2020 | 86175 | 620-00058430 | LIMA | LIMA | LIMA | MAJUTRANS S.A.C. | AV. NICOLAS DUEÑAS NRO. 559 | PRECOR S.A. | MAJUTRANS S.A.C. | ARM-701 | 1011.5 | ENTREGA DO | 30/11/2020 | | | | | | |
| 30/11/2020 | 86175 | 620-00058581 | LIMA | LIMA | LIMA | MAJUTRANS S.A.C. | AV. NICOLAS DUEÑAS NRO. 559 | PRECOR S.A. | MAJUTRANS S.A.C. | ARM-701 | 1011.5 | ENTREGA DO | 30/11/2020 | | | | | | |
| 30/11/2020 | 86176 | 620-00058582 | LIMA | LIMA | LIMA | MAJUTRANS S.A.C. | AV. NICOLAS DUEÑAS NRO. 559 | PRECOR S.A. | MAJUTRANS S.A.C. | ARM-701 | 1618.4 | ENTREGA DO | 30/11/2020 | | | | | | |
| 30/11/2020 | 86243 | 620-00058583 | LIMA | LIMA | LURIN | MAJUTRANS S.A.C. | PARCELA C 32 FND. LAS SALINAS C-32 | DERCO PERU S.A. | MAJUTRANS S.A.C. | ARM-701 | 3412 | ENTREGA DO | 30/11/2020 | | | | | | |
| 30/11/2020 | 86308 | 620-00058584 | LIMA | LIMA | LIMA | TRANSPORTE SHINOJOSA EIRLTD | PJ. MATERIALES NRO. 620 URB. INDUSTRIAL WIESE (ALT.FCA.INDECO) | KBR INGENIERO S S A | TRANSPORTE SHINOJOSA EIRLTD | B5S-744 | 1712 | ENTREGA DO | 30/11/2020 | ENTREGA DO PARCIAL MENTE | | | | | |
| 30/11/2020 | 86313 | 620-00058586 | LIMA | LIMA | LIMA | TRANSPORTE SHINOJOSA EIRLTD | AV. INDUSTRIAL NRO. 491 Z.I. LIMA INDUSTRIAL | ARIS INDUSTRIAL S.A. | TRANSPORTE SHINOJOSA EIRLTD | F1L-948 | 1712 | ENTREGA DO | 30/11/2020 | | | | | | |
| 30/11/2020 | 86313 | 620-00058590 | LIMA | LIMA | LIMA | TRANSPORTE SHINOJOSA EIRLTD | AV. INDUSTRIAL NRO. 491 Z.I. LIMA INDUSTRIAL | ARIS INDUSTRIAL S.A. | TRANSPORTE SHINOJOSA EIRLTD | F1L-948 | 1712 | ENTREGA DO | 30/11/2020 | | | | | | |
| 30/11/2020 | 86275 | 620-00058683 | TACNA | TACNA | TACNA | AREQUIPA EXPRESO MARVISUR EIRL | AV. INDUSTRIAL NRO. 225 INT. 5 (ESQUINA CON PATRICIO MELENDEZ) | MACOR AUTOMOTRIZ E.I.R.L. | IPF AREQUIPA EXPRESO MARVISUR | RECOJO EN PLANTA | 3129 | ENTREGA DO | 30/11/2020 | RECOJO TRANSPOR TISTA | 4 | 4/12/2020 | 4/12/2020 | ENTREGADO | |

| | | | | | | | | | | | | | | | | | | | |
|------------|-------|--------------|----------|-----------|----------------|--------------------------------|--|--|-------------------------------|------------------|--------|-----------|------------|-----------------------|---|-----------|-----------|-----------|--------------------------|
| 30/11/2020 | 86295 | 620-00058684 | AREQUIPA | AREQUIPA | CERRO COLORADO | AREQUIPA EXPRESO MARVISUR EIRL | MZA. 22 LOTE. 7 URB. PACHACUTEC ZONA G | LUBRISUR DISTRIBUCIONES SOCIEDAD COMERCIAL DE RES | IPF AREQUIPA EXPRESO MARVISUR | RECOJO EN PLANTA | 530.3 | ENTREGADO | 30/11/2020 | RECOJO TRANSPORTRISTA | 2 | 2/12/2020 | 7/12/2020 | ENTREGADO | ENTREGADO FUERA DE FECHA |
| 30/11/2020 | 86310 | 620-00058685 | PUNO | SAN ROMAN | JULIACA | AREQUIPA EXPRESO MARVISUR EIRL | JR. AYAVIRI NRO. 515 BARRIO MANCO CAPAC (FRENTE AL GRIFO LAS VEGAS) | CHAMBI VILLEGAS RICHARD MARTIN | IPF AREQUIPA EXPRESO MARVISUR | RECOJO EN PLANTA | 3760.9 | ENTREGADO | 30/11/2020 | RECOJO TRANSPORTRISTA | 2 | 2/12/2020 | 2/12/2020 | ENTREGADO | |
| 30/11/2020 | 86331 | 620-00058686 | PUNO | SAN ROMAN | JULIACA | AREQUIPA EXPRESO MARVISUR EIRL | JR. PACHACUTEC MZA. C1 LOTE. 34 URB. SAN LUIS (A 2 CDRAS DEL TERMINAL TERRESTRE) | DISTRIBUCIONES VELAZQUES JFAZ E.I.R.L. | IPF AREQUIPA EXPRESO MARVISUR | RECOJO EN PLANTA | 361 | ENTREGADO | 30/11/2020 | RECOJO TRANSPORTRISTA | 2 | 2/12/2020 | 2/12/2020 | ENTREGADO | |
| 30/11/2020 | 86340 | 620-00058687 | TUMBES | TUMBES | TUMBES | AREQUIPA EXPRESO MARVISUR EIRL | MZA. B LOTE. 01 A.H. PUEBLO NUEVO (CARRET. PANAMERICANA NORTE KM 1267) | ESTACION DE SERVICIOS EL GIRASOL E.I.R. LIMITADA | IPF AREQUIPA EXPRESO MARVISUR | RECOJO EN PLANTA | 468 | ENTREGADO | 30/11/2020 | RECOJO TRANSPORTRISTA | 4 | 4/12/2020 | 4/12/2020 | ENTREGADO | |
| 30/11/2020 | 86346 | 620-00058688 | PUNO | SAN ROMAN | JULIACA | AREQUIPA EXPRESO MARVISUR EIRL | JR. AYAVIRI NRO. 515 BARRIO MANCO CAPAC (FRENTE AL GRIFO LAS VEGAS) | CHAMBI VILLEGAS RICHARD MARTIN | IPF AREQUIPA EXPRESO MARVISUR | RECOJO EN PLANTA | 1200 | ENTREGADO | 30/11/2020 | RECOJO TRANSPORTRISTA | 2 | 2/12/2020 | 2/12/2020 | ENTREGADO | |
| 30/11/2020 | 86434 | 620-00058689 | TACNA | TACNA | TACNA | AREQUIPA EXPRESO MARVISUR EIRL | AV. INDUSTRIAL NRO. 1807 | CENTON MAMANI DAVID ABRAHAM | IPF AREQUIPA EXPRESO MARVISUR | RECOJO EN PLANTA | 218.5 | ENTREGADO | 30/11/2020 | RECOJO TRANSPORTRISTA | 4 | 4/12/2020 | 4/12/2020 | ENTREGADO | |
| 30/11/2020 | 86448 | 620-00058690 | TACNA | TACNA | TACNA | AREQUIPA EXPRESO MARVISUR EIRL | AV. VIGIL NRO. 960 | TACPETROL SOCIEDAD ANONIMA CERRADA | IPF AREQUIPA EXPRESO MARVISUR | RECOJO EN PLANTA | 87.9 | ENTREGADO | 30/11/2020 | RECOJO TRANSPORTRISTA | 4 | 4/12/2020 | 4/12/2020 | ENTREGADO | |
| 30/11/2020 | 86268 | 620-00058565 | LIMA | LIMA | LURIGANCHO | TRANSPORTE SHINOJOSA EIRLTD | AV. CHAMBALA PARCELA A LOTE. 1-11 FND. NIEVERIA | TORRES PEREZ MARIBEL DORIS | TRANSPORTE SHINOJOSA EIRLTD | AJU-914 | 180 | ENTREGADO | 30/11/2020 | | | | | | |
| 30/11/2020 | 86313 | 620-00058586 | LIMA | LIMA | LIMA | TRANSPORTE SHINOJOSA EIRLTD | AV. INDUSTRIAL NRO. 491 Z.I. LIMA INDUSTRIAL | ARIS INDUSTRIAL S.A. | TRANSPORTE SHINOJOSA EIRLTD | F1L-948 | 4280 | ENTREGADO | 30/11/2020 | | | | | | |
| 30/11/2020 | 86324 | 620-00058588 | LIMA | LIMA | CARABAYLLO | TRANSPORTE SHINOJOSA EIRLTD | CAL NUEVE MZA. P2 LOTE. 19 URB. STO DOMINGO SEXTA ETAPA (PLAZA SANTO DOMINGO) | LUBRICANTES SANTO DOMINGO SOCIEDAD ANONIMA CERRADA | TRANSPORTE SHINOJOSA EIRLTD | B5S-744 | 3320.3 | ENTREGADO | 30/11/2020 | | | | | | |

| | | | | | | | | | | | | | | | | | | | |
|------------|-------|--------------|-----------|------|-------------|--------------------------------|---|--|--|------------------|-------|------------|------------|--------------------------|---|-----------|-----------|------------|--|
| 30/11/2020 | 86710 | 620-00058875 | CAJAMARCA | JAEN | JAEN | AREQUIPA EXPRESO MARVISUR EIRL | AV. PAKAMUROS NRO. 692 SEC. LAS PALMERAS | DISTRIBUCIONES JIMENEZ M&L E.I.R.L. | IPF EMPRESA DE TRANSP MARIN HERMANOS SAC | RECOJO EN PLANTA | 2501 | ENTREGA DO | 30/11/2020 | RECOJO TRANSPOR TISTA | 2 | 2/12/2020 | 2/12/2020 | ENTREGAD O | |
| 30/11/2020 | 86711 | 620-00058876 | CAJAMARCA | JAEN | JAEN | AREQUIPA EXPRESO MARVISUR EIRL | AV. PAKAMUROS NRO. 692 SEC. LAS PALMERAS | DISTRIBUCIONES JIMENEZ M&L E.I.R.L. | IPF EMPRESA DE TRANSP MARIN HERMANOS SAC | RECOJO EN PLANTA | 1224 | ENTREGA DO | 30/11/2020 | RECOJO TRANSPOR TISTA | 2 | 2/12/2020 | 2/12/2020 | ENTREGAD O | |
| 30/11/2020 | 86712 | 620-00058877 | CAJAMARCA | JAEN | JAEN | AREQUIPA EXPRESO MARVISUR EIRL | AV. PAKAMUROS NRO. 692 SEC. LAS PALMERAS | DISTRIBUCIONES JIMENEZ M&L E.I.R.L. | IPF EMPRESA DE TRANSP MARIN HERMANOS SAC | RECOJO EN PLANTA | 1080 | ENTREGA DO | 30/11/2020 | RECOJO TRANSPOR TISTA | 2 | 2/12/2020 | 2/12/2020 | ENTREGAD O | |
| 30/11/2020 | 86714 | 620-00058878 | CAJAMARCA | JAEN | JAEN | AREQUIPA EXPRESO MARVISUR EIRL | AV. PAKAMUROS NRO. 692 SEC. LAS PALMERAS | DISTRIBUCIONES JIMENEZ M&L E.I.R.L. | IPF EMPRESA DE TRANSP MARIN HERMANOS SAC | RECOJO EN PLANTA | 720 | ENTREGA DO | 30/11/2020 | RECOJO TRANSPOR TISTA | 2 | 2/12/2020 | 2/12/2020 | ENTREGAD O | |
| 30/11/2020 | 86715 | 620-00058879 | CAJAMARCA | JAEN | JAEN | AREQUIPA EXPRESO MARVISUR EIRL | AV. PAKAMUROS NRO. 692 SEC. LAS PALMERAS | DISTRIBUCIONES JIMENEZ M&L E.I.R.L. | IPF EMPRESA DE TRANSP MARIN HERMANOS SAC | RECOJO EN PLANTA | 374.4 | ENTREGA DO | 30/11/2020 | RECOJO TRANSPOR TISTA | 2 | 2/12/2020 | 2/12/2020 | ENTREGAD O | |
| 30/11/2020 | 86740 | 620-00058873 | CAJAMARCA | JAEN | JAEN | AREQUIPA EXPRESO MARVISUR EIRL | PRO.IQUITOS NRO. C5 URB. LOS COCOS (ESQ. AVENIDA A) | AMERICA DIESEL S.A.C. | IPF EMPRESA DE TRANSP MARIN HERMANOS SAC | RECOJO EN PLANTA | 190.2 | ENTREGA DO | 30/11/2020 | RECOJO TRANSPOR TISTA | 2 | 2/12/2020 | 2/12/2020 | ENTREGAD O | |
| 30/11/2020 | 86741 | 620-00058874 | CAJAMARCA | JAEN | JAEN | AREQUIPA EXPRESO MARVISUR EIRL | PRO.IQUITOS NRO. C5 URB. LOS COCOS (ESQ. AVENIDA A) | AMERICA DIESEL S.A.C. | IPF EMPRESA DE TRANSP MARIN HERMANOS SAC | RECOJO EN PLANTA | 190.2 | ENTREGA DO | 30/11/2020 | RECOJO TRANSPOR TISTA | 2 | 2/12/2020 | 2/12/2020 | ENTREGAD O | |
| 30/11/2020 | 86885 | 620-00059144 | LIMA | LIMA | SAN LUIS | TRANSPORTE SHINOJOSA EIRLTD | JR. MARAÑON 111 | NEGOCIACIONES & LUBRICANTES EL DORADO S.A.C. | TRANSPORTE SHINOJOSA EIRLTD | BOI-802 | 1272 | ENTREGA DO | 30/11/2020 | | | | | | |
| 30/11/2020 | 86923 | 620-00059140 | LIMA | LIMA | SANTA ANITA | TRANSPORTE SHINOJOSA EIRLTD | AV. HUANCARAY MZA. B-1LOTE. 5 INT. 003C COO. VIV.SANTA AURELIA (CRUCE DE AV.HUANCARAY Y HUAROCHIRI) | MEDALLA MEDINA JESUS JUAN | TRANSPORTE SHINOJOSA EIRLTD | BOI-802 | 1708 | ENTREGA DO | 30/11/2020 | ENTREGA DO PARCIAL MENTE | | | | | |
| 30/11/2020 | 87038 | 620-00059142 | LIMA | LIMA | SAN LUIS | TRANSPORTE SHINOJOSA EIRLTD | AV. AGUSTIN DE LA ROSA TORO 291A URB. SAN LUIS (2 CDRAS. DE MERCADO DE FRUTAS) | MOVICAR S R L | TRANSPORTE SHINOJOSA EIRLTD | BOI-802 | 90 | ENTREGA DO | 30/11/2020 | | | | | | |

| | | | | | | | | | | | | | | | | | | | |
|------------|-------|--------------|----------|----------|-------------------|--------------------------------|--|---|-------------------------------|------------------|--------|------------|------------|--------------------------|---|-----------|-----------|------------|--|
| 30/11/2020 | 87040 | 620-00059125 | LIMA | LIMA | SAN LUIS | TRANSPORTE SHINOJOSA EIRLTD | AV. AGUSTIN DE LA ROSA TORO 291A URB. SAN LUIS (2 CDRAS. DE MERCADO DE FRUTAS) | MOVILCAR S R L | TRANSPORTE SHINOJOSA EIRLTD | BOI-802 | 183.33 | ENTREGA DO | 30/11/2020 | | | | | | |
| 30/11/2020 | 87048 | 620-00059143 | LIMA | LIMA | SAN LUIS | TRANSPORTE SHINOJOSA EIRLTD | AV. AGUSTIN DE LA ROSA TORO 291A URB. SAN LUIS (2 CDRAS. DE MERCADO DE FRUTAS) | MOVILCAR S R L | TRANSPORTE SHINOJOSA EIRLTD | BOI-802 | 936 | ENTREGA DO | 30/11/2020 | | | | | | |
| 30/11/2020 | 86771 | 620-00059172 | AREQUIPA | AREQUIPA | CERRO COLORADO | AREQUIPA EXPRESO MARVISUR EIRL | AV. ARGENTINA K-21 APTASA, PARQUE INDUSTRIAL | MAMANI VELASQUEZ CASILDA CLEOFE | IPF AREQUIPA EXPRESO MARVISUR | RECOJO EN PLANTA | 0 | ENTREGA DO | 30/11/2020 | RECOJO TRANSPOR RTISTA | 2 | 2/12/2020 | 2/12/2020 | ENTREGAD O | |
| 30/11/2020 | 86823 | 620-00059178 | AREQUIPA | CAMANA | CAMANA | AREQUIPA EXPRESO MARVISUR EIRL | AV. LIMA NRO. 236 (AL COSTADO DE LA POLLERIA EL CARIOCO) | EMPRESA DE TRANSPORTE RAPIDO VIP S.A.C. | IPF AREQUIPA EXPRESO MARVISUR | RECOJO EN PLANTA | 18 | ENTREGA DO | 30/11/2020 | RECOJO TRANSPOR RTISTA | 2 | 2/12/2020 | 2/12/2020 | ENTREGAD O | |
| 30/11/2020 | 86925 | 620-00059177 | AREQUIPA | AREQUIPA | PAUCARPATA | AREQUIPA EXPRESO MARVISUR EIRL | URB. AMPLIACION PAUCARPATA AV. KENIDU NRO. 2026 (FRENTE POSTA KENEDI) | CAÑAHUA AHUATE MARIO | IPF AREQUIPA EXPRESO MARVISUR | RECOJO EN PLANTA | 1.6 | ENTREGA DO | 30/11/2020 | RECOJO TRANSPOR RTISTA | 2 | 2/12/2020 | 2/12/2020 | ENTREGAD O | |
| 1/12/2020 | 86334 | 620-00058589 | LIMA | LIMA | CARABAYLLO | TRANSPORTE SHINOJOSA EIRLTD | CAL. NUEVE MZA. P2 LOTE. 19 URB. STO DOMINGO SEXTA ETAPA (PLAZA SANTO DOMINGO) | LUBRICANT ES SANTO DOMINGO SOCIEDAD ANONIMA CERRADA | TRANSPORTE SHINOJOSA EIRLTD | B5S-744 | 4127.8 | ENTREGA DO | 1/12/2020 | | | | | | |
| 1/12/2020 | 86313 | 620-00058590 | LIMA | LIMA | LIMA | TRANSPORTE SHINOJOSA EIRLTD | AV. INDUSTRIAL NRO. 491 Z.I. LIMA INDUSTRIAL | ARIS INDUSTRIAL S.A. | TRANSPORTE SHINOJOSA EIRLTD | F1L-948 | 4280 | ENTREGA DO | 1/12/2020 | ENTREGA DO PARCIAL MENTE | | | | | |
| 1/12/2020 | 86361 | 620-00058591 | LIMA | LIMA | LURIN | TRANSPORTE SHINOJOSA EIRLTD | CALLE 8, LOTE 9, MZA. O, URB. NUEVO LURIN | DELTA MOTOR PERU S.A.C. | TRANSPORTE SHINOJOSA EIRLTD | A7C-869 | 900 | ENTREGA DO | 1/12/2020 | | | | | | |
| 1/12/2020 | 86452 | 620-00058592 | LIMA | LIMA | VILLA EL SALVADOR | TRANSPORTE SHINOJOSA EIRLTD | CAR. PANAMERICANA SUR KM. 19.2 LOTE. 2 FND. VILLA CHORRILLOS | SHOUGANG HIERRO PERU S.A.A. | TRANSPORTE SHINOJOSA EIRLTD | A7C-869 | 1200 | ENTREGA DO | 1/12/2020 | | | | | | |
| 1/12/2020 | 84582 | 620-00058593 | LIMA | LIMA | LURIGANCHO | TRANSPORTE SHINOJOSA EIRLTD | MZ J LOTE 3 ASOC. HUERTOS DE HUACHIPA | DERCO PERU S.A. | TRANSPORTE SHINOJOSA EIRLTD | AJU-914 | 55 | ENTREGA DO | 1/12/2020 | | | | | | |
| 1/12/2020 | 86369 | 620-00058594 | LIMA | LIMA | LURIGANCHO | TRANSPORTE SHINOJOSA EIRLTD | AV. CHAMBALA PARCELA A LOTE. 1-11 FND. NIEVERIA | TORRES PEREZ MARIBEL DORIS | TRANSPORTE SHINOJOSA EIRLTD | AJU-914 | 275 | ENTREGA DO | 1/12/2020 | | | | | | |

| | | | | | | | | | | | | | | | | | | | | | |
|-----------|-------|--------------|------|--------|----------------------------|--------------------------------|--|---|-------------------------------|------------------|-------|----------------|-----------|---|--|--|--|--|--|--|--|
| 1/12/2020 | 84813 | 620-00058595 | LIMA | LIMA | BREÑA | TRANSPORTE S HINOJOSA EIRLTDA | AV. VENEZUELA NRO. 1411 URB. CHACRA COLORADA (IGLESIA DESAMPARADOS) | REPUESTOS COMENA E I R LTDA | TRANSPORTE S HINOJOSA EIRLTDA | BOI-802 | 22 | ENTREGA DO | 1/12/2020 | | | | | | | | |
| 1/12/2020 | 86114 | 620-00058596 | LIMA | LIMA | BREÑA | TRANSPORTE S HINOJOSA EIRLTDA | AV. VENEZUELA NRO. 1411 URB. CHACRA COLORADA (IGLESIA DESAMPARADOS) | REPUESTOS COMENA E I R LTDA | TRANSPORTE S HINOJOSA EIRLTDA | BOI-802 | 22 | NO DESPACHA DO | - | PEDIDO NO ATENDIDO POR QUIEBRE DE STOCK | | | | | | | |
| 1/12/2020 | 86449 | 620-00058597 | LIMA | CALLAO | CARMEN DE LA LEGUA REYNOSO | TRANSPORTE S HINOJOSA EIRLTDA | JR. JORGE CHAVEZ NRO. 517 (CDRA 54 AV ARGENTINA) | CABRERA TAPIA HECTOR | TRANSPORTE S HINOJOSA EIRLTDA | F1L-948 | 528.8 | ENTREGA DO | 1/12/2020 | | | | | | | | |
| 1/12/2020 | 85715 | 620-00058598 | LIMA | HUAURA | HUALMAY | AREQUIPA EXPRESO MARVISUR EIRL | CALPUQUIO CANO NRO. 539 | D & L NEGSOL S.A.C. | IPF AREQUIPA EXPRESO MARVISUR | RECOJO EN PLANTA | 176 | ENTREGA DO | 1/12/2020 | RECOJO TRANSPOR TISTA | | | | | | | |
| 1/12/2020 | 86268 | 620-00058599 | LIMA | LIMA | LURIGANCHO | TRANSPORTE S HINOJOSA EIRLTDA | AV. CHAMBALA PARCELA A LOTE. 1-11 FND. NIEVERIA | TORRES PEREZ MARIBEL DORIS | TRANSPORTE S HINOJOSA EIRLTDA | AJU-914 | 180 | ENTREGA DO | 1/12/2020 | | | | | | | | |
| 1/12/2020 | 86328 | 620-00058600 | LIMA | LIMA | PUENTE PIEDRA | TRANSPORTE S HINOJOSA EIRLTDA | CAR. PANAMERICANA NORTE KM. 36.4 MZA. E LOTE. 27 ASC. LAS MAGNOLIAS (PARADERO FUNDICION) | CARHUAYA NO TOSCANO ALFREDO HERMILIO | TRANSPORTE S HINOJOSA EIRLTDA | BOI-801 | 414 | ENTREGA DO | 1/12/2020 | | | | | | | | |
| 1/12/2020 | 86381 | 620-00058601 | LIMA | LIMA | SAN MARTIN DE PORRES | TRANSPORTE S HINOJOSA EIRLTDA | URB. LOS PORTALES DE NARANJAL MZA A LOTE 18 (ALT DE CURVA DEL OVALO CANTA Y NARANJAL) | CARBAJAL VILLANUEVA ORLANDO EDWARDS | TRANSPORTE S HINOJOSA EIRLTDA | BOI-801 | 108 | ENTREGA DO | 1/12/2020 | | | | | | | | |
| 1/12/2020 | 86395 | 620-00058602 | LIMA | LIMA | CARABAYLLO | TRANSPORTE S HINOJOSA EIRLTDA | AV. TUPAC AMARU NRO. 3790 (A 4 CDRAS DEL GRIFO PRIMAX) | CORPORACION EMPRESARIAL LUCERITO S.A.C. | TRANSPORTE S HINOJOSA EIRLTDA | BOI-801 | 234 | ENTREGA DO | 1/12/2020 | | | | | | | | |
| 1/12/2020 | 86387 | 620-00058603 | LIMA | LIMA | LOS OLIVOS | TRANSPORTE S HINOJOSA EIRLTDA | AV. CANTA CALLAO MZ. J LOTE 08 (ALTURA DE LA AV. 2 DE OCTUBRE Y CANTA CALLAO) | LEON HUERTA VICENTE HERMINIO | TRANSPORTE S HINOJOSA EIRLTDA | F1L-948 | 1290 | ENTREGA DO | 1/12/2020 | | | | | | | | |

| | | | | | | | | | | | | | | | | | | | | |
|-----------|-------|--------------|------|------|----------------------|------------------------------|---|-------------------------------------|------------------------------|---------|--------|------------|-----------|--------------------------|--|--|--|--|--|--|
| 1/12/2020 | 86392 | 620-00058604 | LIMA | LIMA | LOS OLIVOS | TRANSPORTE S HINOJOSA EIRLTD | AV. CANTA CALLAO MZ. J LOTE 08 (ALTURA DE LA AV. 2 DE OCTUBRE Y CANTA CALLAO) | LEON HUERTA VICENTE HERMINIO | TRANSPORTE S HINOJOSA EIRLTD | F1L-948 | 1472 | ENTREGA DO | 1/12/2020 | ENTREGA DO PARCIAL MENTE | | | | | | |
| 1/12/2020 | 86405 | 620-00058605 | LIMA | LIMA | CARABAYLLO | TRANSPORTE S HINOJOSA EIRLTD | AV. TUPAC AMARU MZA. 02 LOTE. 28 STA.ISABEL-06 (PARADERO SALAMANCA) | CORPORACION BARZOOM E.I.R.L. | TRANSPORTE S HINOJOSA EIRLTD | BOI-801 | 690 | ENTREGA DO | 1/12/2020 | | | | | | | |
| 1/12/2020 | 86406 | 620-00058606 | LIMA | LIMA | CARABAYLLO | TRANSPORTE S HINOJOSA EIRLTD | AV. TUPAC AMARU MZA. 02 LOTE. 28 STA.ISABEL-06 (PARADERO SALAMANCA) | CORPORACION BARZOOM E.I.R.L. | TRANSPORTE S HINOJOSA EIRLTD | BOI-801 | 1290 | ENTREGA DO | 1/12/2020 | | | | | | | |
| 1/12/2020 | 86407 | 620-00058607 | LIMA | LIMA | CARABAYLLO | TRANSPORTE S HINOJOSA EIRLTD | AV. TUPAC AMARU MZA. 02 LOTE. 28 STA.ISABEL-06 (PARADERO SALAMANCA) | CORPORACION BARZOOM E.I.R.L. | TRANSPORTE S HINOJOSA EIRLTD | BOI-801 | 1282.8 | ENTREGA DO | 1/12/2020 | | | | | | | |
| 1/12/2020 | 86408 | 620-00058608 | LIMA | LIMA | CARABAYLLO | TRANSPORTE S HINOJOSA EIRLTD | AV. TUPAC AMARU MZA. 02 LOTE. 28 STA.ISABEL-06 (PARADERO SALAMANCA) | CORPORACION BARZOOM E.I.R.L. | TRANSPORTE S HINOJOSA EIRLTD | BOI-801 | 450 | ENTREGA DO | 1/12/2020 | | | | | | | |
| 1/12/2020 | 86409 | 620-00058609 | LIMA | LIMA | CARABAYLLO | TRANSPORTE S HINOJOSA EIRLTD | AV. TUPAC AMARU MZA. 02 LOTE. 28 STA.ISABEL-06 (PARADERO SALAMANCA) | CORPORACION BARZOOM E.I.R.L. | TRANSPORTE S HINOJOSA EIRLTD | BOI-801 | 450 | ENTREGA DO | 1/12/2020 | | | | | | | |
| 1/12/2020 | 86410 | 620-00058610 | LIMA | LIMA | CARABAYLLO | TRANSPORTE S HINOJOSA EIRLTD | AV. TUPAC AMARU MZA. 02 LOTE. 28 STA.ISABEL-06 (PARADERO SALAMANCA) | CORPORACION BARZOOM E.I.R.L. | TRANSPORTE S HINOJOSA EIRLTD | BOI-801 | 342 | ENTREGA DO | 1/12/2020 | | | | | | | |
| 1/12/2020 | 86428 | 620-00058611 | LIMA | LIMA | PUENTE PIEDRA | TRANSPORTE S HINOJOSA EIRLTD | MZA. I LOTE. 01 ASO.VIV VALLE CHILLON | LUBRICANTES PELAO S.R.L. | TRANSPORTE S HINOJOSA EIRLTD | BOI-801 | 454 | ENTREGA DO | 1/12/2020 | | | | | | | |
| 1/12/2020 | 86437 | 620-00058612 | LIMA | LIMA | SAN MARTIN DE PORRES | TRANSPORTE S HINOJOSA EIRLTD | URB. LOS PORTALES DE NARANJAL MZA LOTE 18 (ALT DE CURVA DEL OVALO CANTA Y NARANJAL) | CARBAJAL VILLANUEVA ORLANDO EDWARDS | TRANSPORTE S HINOJOSA EIRLTD | BOI-801 | 51.33 | ENTREGA DO | 1/12/2020 | | | | | | | |

| | | | | | | | | | | | | | | | | | | | | |
|-----------|-------|--------------|--------|---------|-------------------------|-----------------------------|---|---|-------------------------------|---------|--------|---------------|-----------|---|-----------|-----------|-----------|--|--|--|
| 1/12/2020 | 86435 | 620-00058613 | LIMA | LIMA | SANTIAGO DE SURCO | TRANSPORTE SHINOJOSA EIRLTD | AV. SAN JUAN MZA. B LOTE. 4 P.J. MATEO PUMACAHUA (ALT. POSTA TUPAC/FRENTE GRIFO EL SOL) | PUCHURI MENDOZA MARIO SILVIO | TRANSPORTE SHINOJOSA EIRLTD | BOI-802 | 54 | NO DESPACHADO | - | PEDIDO NO ATENDIDO POR QUIEBRE DE STOCK | | | | | | |
| 1/12/2020 | 86463 | 620-00058614 | LIMA | LIMA | CHORRILLOS | TRANSPORTE SHINOJOSA EIRLTD | CALLOS VIRGILOS NRO. 184 URB. LOS HUERTOS DE VILLA (ALT. LOS PANTANOS DE VILLA) | REMICSA DRILLING S.A. | TRANSPORTE SHINOJOSA EIRLTD | BOI-802 | 219.7 | ENTREGADO | 1/12/2020 | | | | | | | |
| 1/12/2020 | 86397 | 620-00058615 | LIMA | LIMA | CARAYLLO | TRANSPORTE SHINOJOSA EIRLTD | AV. TUPAC AMARU NRO. 3790 (A 4 CDRAS DEL GRIFO PRIMAX) | CORPORACION EMPRESARIAL LUCERITO S.A.C. | TRANSPORTE SHINOJOSA EIRLTD | BOI-801 | 67.25 | ENTREGADO | 1/12/2020 | | | | | | | |
| 1/12/2020 | 86405 | 620-00058616 | LIMA | LIMA | CARAYLLO | TRANSPORTE SHINOJOSA EIRLTD | AV. TUPAC AMARU MZA. 02 LOTE. 28 STA. ISABEL-06 (PARADERO SALAMANCA) | CORPORACION BARZOOM E.I.R.L. | TRANSPORTE SHINOJOSA EIRLTD | BOI-801 | 2.8 | ENTREGADO | 1/12/2020 | | | | | | | |
| 1/12/2020 | 86371 | 620-00058617 | LIMA | LIMA | LURIGANCHO | TRANSPORTE SHINOJOSA EIRLTD | AV. CHAMBALA PARCELA A LOTE. 1-11 FND. NIEVERIA | TORRES PEREZ MARIBEL DORIS | TRANSPORTE SHINOJOSA EIRLTD | AJU-914 | 923 | ENTREGADO | 1/12/2020 | | | | | | | |
| 1/12/2020 | 86385 | 620-00058618 | LIMA | LIMA | SAN JUAN DE LURIGANCHO | TRANSPORTE SHINOJOSA EIRLTD | MZ C LOTE 04 A.H. VILLA MERCEDES | FLORES MAMANI ROXANA | TRANSPORTE SHINOJOSA EIRLTD | AJU-914 | 17.6 | ENTREGADO | 1/12/2020 | | | | | | | |
| 1/12/2020 | 86368 | 620-00058619 | ANCASH | HUAYLAS | CARAZ | TRANSPORTE SHINOJOSA EIRLTD | CAR. CARRETERA CENTRAL NRO. S/N U.V. BARRIO YANACHACA | VALVERDE COLLAS OMAR RUBEN | IPF AREQUIPA EXPRESO MARVISUR | F1L-948 | 437 | ENTREGADO | 1/12/2020 | 3 | 4/12/2020 | 4/12/2020 | ENTREGADO | | | |
| 1/12/2020 | 86226 | 620-00058620 | LIMA | LIMA | PACHACAMAC | TRANSPORTE SHINOJOSA EIRLTD | NRO. C1 INT. 5 COO. LAS DUNAS (CARRETERA CIENEGUILLA KM 11.5) | VELASQUEZ CANTORIN TEODORO MAXIMO | TRANSPORTE SHINOJOSA EIRLTD | BOI-802 | 109.25 | ENTREGADO | 1/12/2020 | | | | | | | |
| 1/12/2020 | 86292 | 620-00058621 | LIMA | LIMA | VILLA MARIA DEL TRIUNFO | TRANSPORTE SHINOJOSA EIRLTD | CALLE SAN LUIS NRO. 210 (ALT. CUADRA 2 DE AV. JOSE CARLOS MARIATEGUI) | MAYORGA SAYHUA CESAR EULOGIO | TRANSPORTE SHINOJOSA EIRLTD | BOI-802 | 54 | ENTREGADO | 1/12/2020 | | | | | | | |

| | | | | | | | | | | | | | | | | | | | | |
|-----------|-------|--------------|--------|--------|-----------------|--------------------------------|--|--|-------------------------------|------------------|--------|---------------|-----------|--|--|--|---|-----------|---|-----------|
| 1/12/2020 | 86372 | 620-00058622 | LIMA | LIMA | CHORRILLOS | TRANSPORTE S HINOJOSA EIRLTDA | CALLOS OVEJEROS MZA. D LOTE. 1 OTR. EX FUNDO SANTA CATALINA (PUENTE VILLA PARADERO SANTA ROSA) | INVERSIONES SASMAR S A C | TRANSPORTE S HINOJOSA EIRLTDA | BOI-802 | 72 | ENTREGADO | 1/12/2020 | | | | | | | |
| 1/12/2020 | 86373 | 620-00058623 | LIMA | LIMA | LA VICTORIA | TRANSPORTE S HINOJOSA EIRLTDA | JR. GENERAL VALDEZ NRO. 621 | LUBRICANT RO KYODAI S.R.L. | TRANSPORTE S HINOJOSA EIRLTDA | BOI-802 | 1736.7 | ENTREGADO | 1/12/2020 | | | | | | | |
| 1/12/2020 | 86453 | 620-00058624 | LIMA | LIMA | SAN ISIDRO | TRANSPORTE S HINOJOSA EIRLTDA | CALLE 25 NRO 195 URB. CORPAC | MARTINEZ GARAYAR ORFELINA NORA | TRANSPORTE S HINOJOSA EIRLTDA | BOI-802 | 2 | NO DESPACHADO | - | | | | | | PEDIDO NO ATENDIDO POR QUIEBRE DE STOCK | |
| 1/12/2020 | 86464 | 620-00058625 | LIMA | LIMA | SANTA ANITA | TRANSPORTE S HINOJOSA EIRLTDA | AV. DE LA CULTURA MZA. G LOTE. 27 COO. BENJAMIN DOIG (ESQ. CON CHANCAS) | FLORES JIMENEZ JOSE LUIS | TRANSPORTE S HINOJOSA EIRLTDA | BOI-802 | 366.3 | ENTREGADO | 1/12/2020 | | | | | | | |
| 1/12/2020 | 86285 | 620-00058626 | LIMA | HUARAL | CHANCAY | AREQUIPA EXPRESO MARVISUR EIRL | AV. ROOSEVELT NRO. 502 | ALRESA SOCIEDAD ANONIMA | IPF AREQUIPA EXPRESO MARVISUR | RECOJO EN PLANTA | 230 | ENTREGADO | 1/12/2020 | | | | | | RECOJO TRANSPORTISTA | |
| 1/12/2020 | 86286 | 620-00058627 | ANCASH | SANTA | CHIMBOT E | MAJUTRANS S.A.C. | AV. V R HAYA D L TORRE NRO. 197 INT. B P.J. PUEBLO LIBRE | REPRESENTACIONES FRAY MARTIN S R LTDA | IPF AREQUIPA EXPRESO MARVISUR | 2AHK-849 | 1666.5 | ENTREGADO | 1/12/2020 | | | | 3 | 4/12/2020 | 4/12/2020 | ENTREGADO |
| 1/12/2020 | 86286 | 620-00058628 | ANCASH | SANTA | CHIMBOT E | MAJUTRANS S.A.C. | AV. V R HAYA D L TORRE NRO. 197 INT. B P.J. PUEBLO LIBRE | REPRESENTACIONES FRAY MARTIN S R LTDA | IPF AREQUIPA EXPRESO MARVISUR | 2AHK-849 | 7.2 | ENTREGADO | 1/12/2020 | | | | 3 | 4/12/2020 | 4/12/2020 | ENTREGADO |
| 1/12/2020 | 86326 | 620-00058629 | ANCASH | SANTA | CHIMBOT E | MAJUTRANS S.A.C. | AV. V R HAYA D L TORRE NRO. 197 INT. B P.J. PUEBLO LIBRE | REPRESENTACIONES FRAY MARTIN S R LTDA | IPF AREQUIPA EXPRESO MARVISUR | 2AHK-849 | 163 | ENTREGADO | 1/12/2020 | | | | 3 | 4/12/2020 | 4/12/2020 | ENTREGADO |
| 1/12/2020 | 86383 | 620-00058630 | ANCASH | SANTA | NUEVO CHIMBOT E | MAJUTRANS S.A.C. | MZA. F LOTE. 11 URB. BUENOS AIRES Z.INDUSTRIAL (FRENTE AL OVALO LAS AMERICAS) | LUBRICANTES Y SERVICIOS C E R E.I.R.L. | IPF AREQUIPA EXPRESO MARVISUR | 2AHK-849 | 924 | ENTREGADO | 1/12/2020 | | | | 3 | 4/12/2020 | 4/12/2020 | ENTREGADO |
| 1/12/2020 | 86447 | 620-00058631 | ANCASH | SANTA | CHIMBOT E | MAJUTRANS S.A.C. | AV. V R HAYA D L TORRE NRO. 197 INT. B P.J. PUEBLO LIBRE | REPRESENTACIONES FRAY MARTIN S R LTDA | IPF AREQUIPA EXPRESO MARVISUR | 2AHK-849 | 1214.7 | ENTREGADO | 1/12/2020 | | | | 3 | 4/12/2020 | 4/12/2020 | ENTREGADO |

| | | | | | | | | | | | | | | | | | | | |
|-----------|-------|--------------|---------|------------------|----------|--------------------------------|--|--|--------------------------------|------------------|--------|-----------|-----------|----------------------|----|------------|------------|-----------|--------------------------|
| 1/12/2020 | 86351 | 620-00058632 | ICA | ICA | PARCONA | MAJUTRANS S.A.C. | PROL. GRAU NRO. 300 | REPUESTOS Y LUBRICANTES CARLITOS E.I.R.L. | IPF AREQUIPA EXPRESO MARVISUR | RECOJO EN PLANTA | 234 | ENTREGADO | 1/12/2020 | RECOJO TRANSPORTISTA | 2 | 3/12/2020 | 5/12/2020 | ENTREGADO | ENTREGADO FUERA DE FECHA |
| 1/12/2020 | 86352 | 620-00058633 | ICA | ICA | PARCONA | MAJUTRANS S.A.C. | PROL. GRAU NRO. 300 | REPUESTOS Y LUBRICANTES CARLITOS E.I.R.L. | IPF AREQUIPA EXPRESO MARVISUR | RECOJO EN PLANTA | 234 | ENTREGADO | 1/12/2020 | RECOJO TRANSPORTISTA | 2 | 3/12/2020 | 5/12/2020 | ENTREGADO | ENTREGADO FUERA DE FECHA |
| 1/12/2020 | 86436 | 620-00058634 | ICA | ICA | ICA | MAJUTRANS S.A.C. | AV. PROL. JOSÉ MATIAS MANZANI NRO. 308 | REPUESTOS Y LUBRICANTES EL TRELICA E.I.R.L. | IPF AREQUIPA EXPRESO MARVISUR | RECOJO EN PLANTA | 648.36 | ENTREGADO | 1/12/2020 | RECOJO TRANSPORTISTA | 2 | 3/12/2020 | 5/12/2020 | ENTREGADO | ENTREGADO FUERA DE FECHA |
| 1/12/2020 | 86444 | 620-00058635 | ICA | ICA | ICA | MAJUTRANS S.A.C. | AV. PROL. JOSÉ MATIAS MANZANI NRO. 308 | REPUESTOS Y LUBRICANTES EL TRELICA E.I.R.L. | IPF AREQUIPA EXPRESO MARVISUR | RECOJO EN PLANTA | 1300 | ENTREGADO | 1/12/2020 | RECOJO TRANSPORTISTA | 2 | 3/12/2020 | 5/12/2020 | ENTREGADO | ENTREGADO FUERA DE FECHA |
| 1/12/2020 | 86400 | 620-00058636 | LORETO | MAYNAS | PUNCHANA | IPF SOLUCIONES INTEGRALES Y OP | AV. LA MARINA NRO. 2203 (AL COSTADO DE TRIMASA 2) | IM SELVA S.A.C. | IPF SOLUCIONES INTEGRALES Y OP | RECOJO EN PLANTA | 1634.4 | ENTREGADO | 1/12/2020 | RECOJO TRANSPORTISTA | 15 | 16/12/2020 | 18/12/2020 | ENTREGADO | ENTREGADO FUERA DE FECHA |
| 1/12/2020 | 86412 | 620-00058637 | UCAYALI | CORONEL PORTILLO | CALLERIA | SOLUCIONES INTEGRALES Y OP. | JR. GUILLERMO SISLEY NRO. 527 (ANTES DEL MERCADO 03) | ALVAREZ DAZA TERESITA DE JESUS | SOLUCIONES INTEGRALES Y OP. | RECOJO EN PLANTA | 1108.9 | ENTREGADO | 1/12/2020 | RECOJO TRANSPORTISTA | 5 | 6/12/2020 | 6/12/2020 | ENTREGADO | |
| 1/12/2020 | 86413 | 620-00058638 | UCAYALI | CORONEL PORTILLO | CALLERIA | SOLUCIONES INTEGRALES Y OP. | JR. GUILLERMO SISLEY NRO. 527 (ANTES DEL MERCADO 03) | ALVAREZ DAZA TERESITA DE JESUS | SOLUCIONES INTEGRALES Y OP. | RECOJO EN PLANTA | 530.41 | ENTREGADO | 1/12/2020 | RECOJO TRANSPORTISTA | 5 | 6/12/2020 | 6/12/2020 | ENTREGADO | |
| 1/12/2020 | 86415 | 620-00058639 | LORETO | MAYNAS | IQUITOS | IPF SOLUCIONES INTEGRALES Y OP | CALCONDAMINE NRO. 681 (FRENTE DEL AGRICOBANK) | REPUESTOS Y REPRESENTACIONES H.P.G. E.I.R.L. | IPF SOLUCIONES INTEGRALES Y OP | RECOJO EN PLANTA | 216 | ENTREGADO | 1/12/2020 | RECOJO TRANSPORTISTA | 15 | 16/12/2020 | 16/12/2020 | ENTREGADO | |
| 1/12/2020 | 86416 | 620-00058640 | LORETO | MAYNAS | IQUITOS | IPF SOLUCIONES INTEGRALES Y OP | CALCONDAMINE NRO. 681 (FRENTE DEL AGRICOBANK) | REPUESTOS Y REPRESENTACIONES H.P.G. E.I.R.L. | IPF SOLUCIONES INTEGRALES Y OP | RECOJO EN PLANTA | 1162 | ENTREGADO | 1/12/2020 | RECOJO TRANSPORTISTA | 15 | 16/12/2020 | 16/12/2020 | ENTREGADO | |
| 1/12/2020 | 86417 | 620-00058641 | LORETO | MAYNAS | IQUITOS | IPF SOLUCIONES INTEGRALES Y OP | CALCONDAMINE NRO. 681 (FRENTE DEL AGRICOBANK) | REPUESTOS Y REPRESENTACIONES H.P.G. E.I.R.L. | IPF SOLUCIONES INTEGRALES Y OP | RECOJO EN PLANTA | 2233 | ENTREGADO | 1/12/2020 | RECOJO TRANSPORTISTA | 15 | 16/12/2020 | 16/12/2020 | ENTREGADO | |

| | | | | | | | | | | | | | | | | | | |
|-----------|-------|--------------|----------|-----------|----------------|------------------|---|--|----------------------------------|---------|--------|-----------|-----------|---|-----------|-----------|-----------|--|
| 1/12/2020 | 86354 | 620-00058642 | JUNIN | HUANC AYO | EL TAMBO | MAJUTRANS S.A.C. | AV. FERROCARRIL NRO. 1967 URB. SAN ISIDRO | INVERSIONES Y NEGOCIACIONES VERDE AMARELHA SAC | IPF TRANSPORTE S CALIFORNIA S.A. | ARM-701 | 56.25 | ENTREGADO | 1/12/2020 | 2 | 3/12/2020 | 3/12/2020 | ENTREGADO | |
| 1/12/2020 | 86365 | 620-00058643 | JUNIN | HUANC AYO | EL TAMBO | MAJUTRANS S.A.C. | AV. FERROCARRIL NRO. 1967 URB. SAN ISIDRO | INVERSIONES Y NEGOCIACIONES VERDE AMARELHA SAC | IPF TRANSPORTE S CALIFORNIA S.A. | ARM-701 | 121 | ENTREGADO | 1/12/2020 | 2 | 3/12/2020 | 3/12/2020 | ENTREGADO | |
| 2/12/2020 | 86380 | 620-00058644 | JUNIN | HUANC AYO | EL TAMBO | MAJUTRANS S.A.C. | AV. FERROCARRIL NRO. 1967 URB. SAN ISIDRO | INVERSIONES Y NEGOCIACIONES VERDE AMARELHA SAC | IPF TRANSPORTE S CALIFORNIA S.A. | ARM-701 | 30.75 | ENTREGADO | 2/12/2020 | 2 | 4/12/2020 | 4/12/2020 | ENTREGADO | |
| 2/12/2020 | 86386 | 620-00058645 | JUNIN | HUANC AYO | EL TAMBO | MAJUTRANS S.A.C. | AV. FERROCARRIL NRO. 1967 URB. SAN ISIDRO | INVERSIONES Y NEGOCIACIONES VERDE AMARELHA SAC | IPF TRANSPORTE S CALIFORNIA S.A. | ARM-701 | 1368 | ENTREGADO | 2/12/2020 | 2 | 4/12/2020 | 4/12/2020 | ENTREGADO | |
| 2/12/2020 | 86402 | 620-00058646 | JUNIN | HUANC AYO | EL TAMBO | MAJUTRANS S.A.C. | AV. FERROCARRIL NRO. 1967 URB. SAN ISIDRO | INVERSIONES Y NEGOCIACIONES VERDE AMARELHA SAC | IPF TRANSPORTE S CALIFORNIA S.A. | ARM-701 | 342 | ENTREGADO | 2/12/2020 | 2 | 4/12/2020 | 4/12/2020 | ENTREGADO | |
| 2/12/2020 | 86419 | 620-00058647 | JUNIN | HUANC AYO | EL TAMBO | MAJUTRANS S.A.C. | AV. FERROCARRIL NRO. 1967 URB. SAN ISIDRO | INVERSIONES Y NEGOCIACIONES VERDE AMARELHA SAC | IPF TRANSPORTE S CALIFORNIA S.A. | ARM-701 | 82.3 | ENTREGADO | 2/12/2020 | 2 | 4/12/2020 | 4/12/2020 | ENTREGADO | |
| 2/12/2020 | 86422 | 620-00058648 | JUNIN | SATIPO | SATIPO | MAJUTRANS S.A.C. | JR. FRANCISCO BOLOGNESI NRO. 775 INT. 1A | CIA DE INVERSIONES ZANABRIA E.I.R.L. | IPF ALMONACION TRANSPORTE S SAC | ARM-701 | 2637.5 | ENTREGADO | 2/12/2020 | 2 | 4/12/2020 | 4/12/2020 | ENTREGADO | |
| 2/12/2020 | 86393 | 620-00058649 | AYACUCHO | HUAMANGA | JESUS NAZARENO | MAJUTRANS S.A.C. | MZA. A LOTE. 20 BQ LAS ROSAS (A MEDIA CDR DEL TERMINAL) | POWER MOTORS PERU E.I.R.L. | IPF TRANSERVIS CARGO | ARM-701 | 307.35 | ENTREGADO | 2/12/2020 | 2 | 4/12/2020 | 4/12/2020 | ENTREGADO | |
| 2/12/2020 | 86450 | 620-00058650 | AYACUCHO | HUAMANGA | AYACUCHO | MAJUTRANS S.A.C. | APV. LUIS ALBERTO SANCHEZ MZ D LOTE 9 | PARIONA TORRE AVELINO | IPF TRANSERVIS CARGO | ARM-701 | 180 | ENTREGADO | 2/12/2020 | 2 | 4/12/2020 | 4/12/2020 | ENTREGADO | |

| | | | | | | | | | | | | | | | | | | | |
|-----------|-------|--------------|---------------|----------|-------------|-------------------------------|---|---------------------------------|---|------------------|--------|------------|-----------|----------------------|---|-----------|-----------|------------|--|
| 2/12/2020 | 86398 | 620-00058651 | MADRE DE DIOS | MANU | HJEPETU HE | MAJUTRANS S.A.C. | AV. PRINCIPAL PARTE ALTA NRO. S/N A.H. PUEBLO UNIDO (FRENTE A GRIFO ESPERANZA) | CCOA AGUILAR FABIAN | IPF CARGUEROS RAPIDOS Y SERVICIOS OPORTUNOS SAC | ARM-701 | 2448 | ENTREGA DO | 2/12/2020 | | 6 | 8/12/2020 | 8/12/2020 | ENTREGAD O | |
| 2/12/2020 | 86399 | 620-00058652 | MADRE DE DIOS | MANU | HJEPETU HE | MAJUTRANS S.A.C. | AV. PRINCIPAL PARTE ALTA NRO. S/N A.H. PUEBLO UNIDO (FRENTE A GRIFO ESPERANZA) | CCOA AGUILAR FABIAN | IPF CARGUEROS RAPIDOS Y SERVICIOS OPORTUNOS SAC | ARM-701 | 2132.3 | ENTREGA DO | 2/12/2020 | | 6 | 8/12/2020 | 8/12/2020 | ENTREGAD O | |
| 2/12/2020 | 86423 | 620-00058653 | HUANUCO | AMBO | AMBO | MAJUTRANS S.A.C. | BL. AYANCOCHA MZA. S LOTE. 6 PBLO.AYANCOC HA (AL COSTADO DE FERRETERIA PIRAMIDE) | DISTRIBUCIONES JAREN E.I.R.L. | IPF TRANSPORTE SANSON | ARM-701 | 242 | ENTREGA DO | 2/12/2020 | | 3 | 5/12/2020 | 5/12/2020 | ENTREGAD O | |
| 2/12/2020 | 86424 | 620-00058654 | HUANUCO | AMBO | AMBO | MAJUTRANS S.A.C. | BL. AYANCOCHA MZA. S LOTE. 6 PBLO.AYANCOC HA (AL COSTADO DE FERRETERIA PIRAMIDE) | DISTRIBUCIONES JAREN E.I.R.L. | IPF TRANSPORTE SANSON | ARM-701 | 220 | ENTREGA DO | 2/12/2020 | | 3 | 5/12/2020 | 5/12/2020 | ENTREGAD O | |
| 2/12/2020 | 86249 | 620-00058655 | LAMBAYE QUE | CHICLAYO | LA VICTORIA | GRAU LOGISTICA EXPRESS S.A.C. | ----PARCELA U.C. 12437 NRO. SN SEC. CHACUPE (N FTE AL G EL OSC PCL-PARCELA UC12315) | OLEOCENTRO VICTOR HUGO HNOS SAC | IPF GRAU LOGISTICA EXPRESS S.A.C. | RECOJO EN PLANTA | 918 | ENTREGA DO | 2/12/2020 | RECOJO TRANSPORTISTA | 2 | 4/12/2020 | 4/12/2020 | ENTREGAD O | |
| 2/12/2020 | 86255 | 620-00058656 | LAMBAYE QUE | CHICLAYO | LA VICTORIA | GRAU LOGISTICA EXPRESS S.A.C. | ----PARCELA U.C. 12437 NRO. SN SEC. CHACUPE (N FTE AL G EL OSC PCL-PARCELA UC12315) | OLEOCENTRO VICTOR HUGO HNOS SAC | IPF GRAU LOGISTICA EXPRESS S.A.C. | RECOJO EN PLANTA | 2392.5 | ENTREGA DO | 2/12/2020 | RECOJO TRANSPORTISTA | 2 | 4/12/2020 | 4/12/2020 | ENTREGAD O | |
| 2/12/2020 | 86256 | 620-00058657 | LAMBAYE QUE | CHICLAYO | LA VICTORIA | GRAU LOGISTICA EXPRESS S.A.C. | ----PARCELA U.C. 12437 NRO. SN SEC. CHACUPE (N FTE AL G EL OSC PCL-PARCELA UC12315) | OLEOCENTRO VICTOR HUGO HNOS SAC | IPF GRAU LOGISTICA EXPRESS S.A.C. | RECOJO EN PLANTA | 170.75 | ENTREGA DO | 2/12/2020 | RECOJO TRANSPORTISTA | 2 | 4/12/2020 | 4/12/2020 | ENTREGAD O | |

| | | | | | | | | | | | | | | | | | | | |
|-----------|-------|--------------|-------------|----------|-------------|-------------------------------|---|-----------------------------------|-----------------------------------|------------------|--------|-----------|-----------|----------------------|---|-----------|-----------|-----------|--|
| 2/12/2020 | 86264 | 620-00058658 | LAMBAYEQUE | CHICLAYO | LA VICTORIA | GRAU LOGISTICA EXPRESS S.A.C. | ----PARCELA U.C. 12437 NRO. SN SEC. CHACUPE (N FTE AL G EL OSC PCL- PARCELA UC12315) | OLEOCENTRO VICTOR HUGO HNOS SAC | IPF GRAU LOGISTICA EXPRESS S.A.C. | RECOJO EN PLANTA | 3 | ENTREGADO | 2/12/2020 | RECOJO TRANSPORTISTA | 2 | 4/12/2020 | 4/12/2020 | ENTREGADO | |
| 2/12/2020 | 86314 | 620-00058659 | LAMBAYEQUE | CHICLAYO | LA VICTORIA | GRAU LOGISTICA EXPRESS S.A.C. | ----PARCELA U.C. 12437 NRO. SN SEC. CHACUPE (N FTE AL G EL OSC PCL- PARCELA UC12315) | OLEOCENTRO VICTOR HUGO HNOS SAC | IPF GRAU LOGISTICA EXPRESS S.A.C. | RECOJO EN PLANTA | 1221.6 | ENTREGADO | 2/12/2020 | RECOJO TRANSPORTISTA | 2 | 4/12/2020 | 4/12/2020 | ENTREGADO | |
| 2/12/2020 | 86315 | 620-00058660 | LA LIBERTAD | TRUJILLO | TRUJILLO | GRAU LOGISTICA EXPRESS S.A.C. | JR. LOS RUBIES NRO. 457 URB. SANTA INES (ESPALDA AV. MANSICHE A 1/2 CDRA HOSTER) | M&J MARANATHA S.A.C. | IPF GRAU LOGISTICA EXPRESS S.A.C. | RECOJO EN PLANTA | 309.5 | ENTREGADO | 2/12/2020 | RECOJO TRANSPORTISTA | 2 | 4/12/2020 | 4/12/2020 | ENTREGADO | |
| 2/12/2020 | 86252 | 620-00058661 | LAMBAYEQUE | CHICLAYO | LA VICTORIA | GRAU LOGISTICA EXPRESS S.A.C. | ----PARCELA U.C. 12437 NRO. SN SEC. CHACUPE (N FTE AL G EL OSC PCL- PARCELA UC12315) | OLEOCENTRO VICTOR HUGO HNOS SAC | IPF GRAU LOGISTICA EXPRESS S.A.C. | RECOJO EN PLANTA | 1836 | ENTREGADO | 2/12/2020 | RECOJO TRANSPORTISTA | 2 | 4/12/2020 | 4/12/2020 | ENTREGADO | |
| 2/12/2020 | 86341 | 620-00058662 | PIURA | PIURA | CASTILLA | GRAU LOGISTICA EXPRESS S.A.C. | AV. CAYETANO HEREDIA NRO. 217 INT. A URB. MIRAFLORES (FRENTE AL CREMPT. REJAS DE ALUMINIO.) | MULTIREPU ESTOS Y SERVICIOS V & R | IPF GRAU LOGISTICA EXPRESS S.A.C. | RECOJO EN PLANTA | 108 | ENTREGADO | 2/12/2020 | RECOJO TRANSPORTISTA | 2 | 4/12/2020 | 4/12/2020 | ENTREGADO | |
| 2/12/2020 | 86319 | 620-00058663 | LAMBAYEQUE | CHICLAYO | LA VICTORIA | GRAU LOGISTICA EXPRESS S.A.C. | ----PARCELA U.C. 12437 NRO. SN SEC. CHACUPE (N FTE AL G EL OSC PCL- PARCELA UC12315) | OLEOCENTRO VICTOR HUGO HNOS SAC | IPF GRAU LOGISTICA EXPRESS S.A.C. | RECOJO EN PLANTA | 5400 | ENTREGADO | 2/12/2020 | RECOJO TRANSPORTISTA | 2 | 4/12/2020 | 4/12/2020 | ENTREGADO | |
| 2/12/2020 | 86322 | 620-00058664 | LAMBAYEQUE | CHICLAYO | CHICLAYO | GRAU LOGISTICA EXPRESS S.A.C. | AV. FERNANDO BELAUDE NRO. 1085 P.J. SANTA ROSA | LUBRICANTES EL REY EIRL | IPF GRAU LOGISTICA EXPRESS S.A.C. | RECOJO EN PLANTA | 445.75 | ENTREGADO | 2/12/2020 | RECOJO TRANSPORTISTA | 2 | 4/12/2020 | 4/12/2020 | ENTREGADO | |
| 2/12/2020 | 86339 | 620-00058665 | LA LIBERTAD | TRUJILLO | TRUJILLO | GRAU LOGISTICA EXPRESS S.A.C. | JR. LOS RUBIES NRO. 457 URB. SANTA INES (ESPALDA AV. MANSICHE A 1/2 CDRA HOSTER) | M&J MARANATHA S.A.C. | IPF GRAU LOGISTICA EXPRESS S.A.C. | RECOJO EN PLANTA | 342 | ENTREGADO | 2/12/2020 | RECOJO TRANSPORTISTA | 2 | 4/12/2020 | 4/12/2020 | ENTREGADO | |

| | | | | | | | | | | | | | | | | | | | |
|-----------|-------|--------------|-------------|------------|--------------|-------------------------------|---|---|-----------------------------------|------------------|-------|------------|-----------|-----------------------|---|-----------|-----------|------------|--|
| 2/12/2020 | 86343 | 620-00058666 | PIURA | PIURA | CASTILLA | GRAU LOGISTICA EXPRESS S.A.C. | AV. CAYETANO HEREDIA NRO. 217 INT. A URB. MIRAFLORES (FRENTE AL CREMPT. REJAS DE ALUMINIO.) | MULTIREPU ESTOS Y SERVICIOS V & R | IPF GRAU LOGISTICA EXPRESS S.A.C. | RECOJO EN PLANTA | 50 | ENTREGA DO | 2/12/2020 | RECOJO TRANSPOR TISTA | 2 | 4/12/2020 | 4/12/2020 | ENTREGAD O | |
| 2/12/2020 | 86362 | 620-00058667 | LAMBAYE QUE | CHICLAYO | LA VICTORIA | GRAU LOGISTICA EXPRESS S.A.C. | ----PARCELA U.C. 12437 NRO. SN SEC. CHACUPE (N FTE AL G EL OSC PCL- PARCELA UC12315) | OLEOCENT RO VICTOR HUGO HNOS SAC | IPF GRAU LOGISTICA EXPRESS S.A.C. | RECOJO EN PLANTA | 2448 | ENTREGA DO | 2/12/2020 | RECOJO TRANSPOR TISTA | 2 | 4/12/2020 | 4/12/2020 | ENTREGAD O | |
| 2/12/2020 | 86363 | 620-00058668 | LAMBAYE QUE | CHICLAYO | LA VICTORIA | GRAU LOGISTICA EXPRESS S.A.C. | ----PARCELA U.C. 12437 NRO. SN SEC. CHACUPE (N FTE AL G EL OSC PCL- PARCELA UC12315) | OLEOCENT RO VICTOR HUGO HNOS SAC | IPF GRAU LOGISTICA EXPRESS S.A.C. | RECOJO EN PLANTA | 3888 | ENTREGA DO | 2/12/2020 | RECOJO TRANSPOR TISTA | 2 | 4/12/2020 | 4/12/2020 | ENTREGAD O | |
| 2/12/2020 | 86425 | 620-00058669 | LA LIBERTAD | PACAS MAYO | GUADALUPE | GRAU LOGISTICA EXPRESS S.A.C. | AV. NILA CERRUTI NRO. 725 SEC. GUADALUPE | CENTRO DE LUBRICACION CABANILLAS E.I.R.L. | IPF GRAU LOGISTICA EXPRESS S.A.C. | RECOJO EN PLANTA | 720 | ENTREGA DO | 2/12/2020 | RECOJO TRANSPOR TISTA | 2 | 4/12/2020 | 4/12/2020 | ENTREGAD O | |
| 2/12/2020 | 86426 | 620-00058670 | LA LIBERTAD | PACAS MAYO | GUADALUPE | GRAU LOGISTICA EXPRESS S.A.C. | AV. NILA CERRUTI NRO. 725 SEC. GUADALUPE | CENTRO DE LUBRICACION CABANILLAS E.I.R.L. | IPF GRAU LOGISTICA EXPRESS S.A.C. | RECOJO EN PLANTA | 540 | ENTREGA DO | 2/12/2020 | RECOJO TRANSPOR TISTA | 2 | 4/12/2020 | 4/12/2020 | ENTREGAD O | |
| 2/12/2020 | 86430 | 620-00058671 | LA LIBERTAD | TRUJILLO | LA ESPERANZA | GRAU LOGISTICA EXPRESS S.A.C. | JR. TAHUANTINSUYO NRO. 1460 P.J. LA ESPERANZA | OLEOCENT RO PEPE CAR S.A.C. | IPF GRAU LOGISTICA EXPRESS S.A.C. | RECOJO EN PLANTA | 342 | ENTREGA DO | 2/12/2020 | RECOJO TRANSPOR TISTA | 2 | 4/12/2020 | 4/12/2020 | ENTREGAD O | |
| 2/12/2020 | 86431 | 620-00058672 | LA LIBERTAD | TRUJILLO | LA ESPERANZA | GRAU LOGISTICA EXPRESS S.A.C. | JR. TAHUANTINSUYO NRO. 1460 P.J. LA ESPERANZA | OLEOCENT RO PEPE CAR S.A.C. | IPF GRAU LOGISTICA EXPRESS S.A.C. | RECOJO EN PLANTA | 576 | ENTREGA DO | 2/12/2020 | RECOJO TRANSPOR TISTA | 2 | 4/12/2020 | 4/12/2020 | ENTREGAD O | |
| 2/12/2020 | 86457 | 620-00058673 | PIURA | PIURA | PIURA | GRAU LOGISTICA EXPRESS S.A.C. | MZA. L LOTE. 10 URB. LA ALBORADA (FRENTE DEL REST LA ISLA) | SERVICENT ROMAZA S.R.L | IPF GRAU LOGISTICA EXPRESS S.A.C. | RECOJO EN PLANTA | 67.25 | ENTREGA DO | 2/12/2020 | RECOJO TRANSPOR TISTA | 2 | 4/12/2020 | 4/12/2020 | ENTREGAD O | |
| 2/12/2020 | 86458 | 620-00058674 | PIURA | PIURA | PIURA | GRAU LOGISTICA EXPRESS S.A.C. | MZA. L LOTE. 10 URB. LA ALBORADA (FRENTE DEL REST LA ISLA) | SERVICENT ROMAZA S.R.L | IPF GRAU LOGISTICA EXPRESS S.A.C. | RECOJO EN PLANTA | 101.8 | ENTREGA DO | 2/12/2020 | RECOJO TRANSPOR TISTA | 2 | 4/12/2020 | 4/12/2020 | ENTREGAD O | |

| | | | | | | | | | | | | | | | | | | | |
|-----------|-------|--------------|-------|-------|---------------|--------------------------------|---|---|-----------------------------------|------------------|--------|------------|-----------|-----------------------|---|-----------|-----------|------------|--|
| 2/12/2020 | 86459 | 620-00058675 | PIURA | PIURA | CASTILLA | GRAU LOGISTICA EXPRESS S.A.C. | AV. CAYETANO HEREDIA NRO. 217 INT. A URB. MIRAFLORES (FRENTE AL CREMPT. REJAS DE ALUMINIO.) | MULTIREPU ESTOS Y SERVICIOS V&R | IPF GRAU LOGISTICA EXPRESS S.A.C. | RECOJO EN PLANTA | 710.25 | ENTREGA DO | 2/12/2020 | RECOJO TRANSPOR TISTA | 2 | 4/12/2020 | 4/12/2020 | ENTREGAD O | |
| 2/12/2020 | 86461 | 620-00058676 | PIURA | PIURA | CASTILLA | GRAU LOGISTICA EXPRESS S.A.C. | AV. CAYETANO HEREDIA NRO. 217 INT. A URB. MIRAFLORES (FRENTE AL CREMPT. REJAS DE ALUMINIO.) | MULTIREPU ESTOS Y SERVICIOS V&R | IPF GRAU LOGISTICA EXPRESS S.A.C. | RECOJO EN PLANTA | 684 | ENTREGA DO | 2/12/2020 | RECOJO TRANSPOR TISTA | 2 | 4/12/2020 | 4/12/2020 | ENTREGAD O | |
| 2/12/2020 | 86462 | 620-00058677 | PIURA | PIURA | CASTILLA | GRAU LOGISTICA EXPRESS S.A.C. | AV. CAYETANO HEREDIA NRO. 217 INT. A URB. MIRAFLORES (FRENTE AL CREMPT. REJAS DE ALUMINIO.) | MULTIREPU ESTOS Y SERVICIOS V&R | IPF GRAU LOGISTICA EXPRESS S.A.C. | RECOJO EN PLANTA | 111.36 | ENTREGA DO | 2/12/2020 | RECOJO TRANSPOR TISTA | 2 | 4/12/2020 | 4/12/2020 | ENTREGAD O | |
| 2/12/2020 | 4521 | 210-00001625 | LIMA | LIMA | PUENTE PIEDRA | TRANSPORTE S HINOJOSA EIRLTD A | CAL4 MZA. E LOTE. 7 URB. LOTIZACION LAS VEGAS - PRIMERA ETAPA | CAYMAN S.A.C. | TRANSPORTE S HINOJOSA EIRLTD A | F1L-948 | 59 | ENTREGA DO | 2/12/2020 | | | | | | |
| 2/12/2020 | 4521 | 210-00001649 | LIMA | LIMA | PUENTE PIEDRA | TRANSPORTE S HINOJOSA EIRLTD A | CAL4 MZA. E LOTE. 7 URB. LOTIZACION LAS VEGAS - PRIMERA ETAPA | CAYMAN S.A.C. | TRANSPORTE S HINOJOSA EIRLTD A | F1L-948 | 59 | ENTREGA DO | 2/12/2020 | | | | | | |
| 2/12/2020 | 86440 | 620-00058691 | LIMA | LIMA | BREÑA | TRANSPORTE S HINOJOSA EIRLTD A | AV. VENEZUELA NRO. 1549 (ALT CDRA 15 AV VENEZUELA) | DISTRIB.E INVERSION ES TEC.COME RC.S.A.C. | TRANSPORTE S HINOJOSA EIRLTD A | AJU-914 | 36 | ENTREGA DO | 2/12/2020 | | | | | | |
| 2/12/2020 | 86440 | 620-00058716 | LIMA | LIMA | BREÑA | TRANSPORTE S HINOJOSA EIRLTD A | AV. VENEZUELA NRO. 1549 (ALT CDRA 15 AV VENEZUELA) | DISTRIB.E INVERSION ES TEC.COME RC.S.A.C. | TRANSPORTE S HINOJOSA EIRLTD A | AJU-914 | 600 | ENTREGA DO | 2/12/2020 | | | | | | |
| 2/12/2020 | 86441 | 620-00058709 | LIMA | LIMA | BREÑA | TRANSPORTE S HINOJOSA EIRLTD A | AV. VENEZUELA NRO. 1549 (ALT CDRA 15 AV VENEZUELA) | DISTRIB.E INVERSION ES TEC.COME RC.S.A.C. | TRANSPORTE S HINOJOSA EIRLTD A | AJU-914 | 1000 | ENTREGA DO | 2/12/2020 | | | | | | |
| 2/12/2020 | 86445 | 620-00058692 | LIMA | LIMA | SURQUILL O | TRANSPORTE S HINOJOSA EIRLTD A | AV. VICTOR ALZAMORA NRO. 211 URB. BARRIO MEDICO (ENTRE TOMAS MARZANO Y AV ANGAMOS) | VALERA GUEVARA IRAIDA | TRANSPORTE S HINOJOSA EIRLTD A | AJU-914 | 88 | ENTREGA DO | 2/12/2020 | | | | | | |

| | | | | | | | | | | | | | | | | | | | |
|-----------|-------|--------------|-------------|-----------|-------------------|------------------------------|--|--|--|---------|--------|---------------|-----------|---|-----------|-----------|-----------|--|--|
| 2/12/2020 | 86446 | 620-00058713 | LIMA | LIMA | SAN LUIS | TRANSPORTE S HINOJOSA EIRLTD | JR. MARAÑON 111 | NEGOCIACIONES & LUBRICANTES EL DORADO S.A.C. | TRANSPORTE S HINOJOSA EIRLTD | BOI-801 | 1272 | ENTREGADO | 2/12/2020 | ENTREGADO PARCIALMENTE | | | | | |
| 2/12/2020 | 86468 | 620-00058695 | LIMA | LIMA | VILLA EL SALVADOR | TRANSPORTE S HINOJOSA EIRLTD | CAR. PANAMERICANA SUR KM. 17.5 LOTE. 31 Z.I. LOTIZACION LA CONCORDIA (ALTURA PARADERO PEATONAL LA CAPILLA) | TRITON TRADING SOCIEDAD ANONIMA | TRANSPORTE S HINOJOSA EIRLTD | A7C-869 | 90 | ENTREGADO | 2/12/2020 | | | | | | |
| 2/12/2020 | 86469 | 620-00058703 | LIMA | LIMA | ATE | TRANSPORTE S HINOJOSA EIRLTD | CAL. LOS ORFEBREROS NRO. 129 URB. INDUSTRIAL EL ARTESANO (ESQ AV SEPARADORA INDUS CON ORFEBREROS) | GUARDALES CALDERON TEODORO ZENOBIO | TRANSPORTE S HINOJOSA EIRLTD | BOI-801 | 90.9 | ENTREGADO | 2/12/2020 | | | | | | |
| 2/12/2020 | 86477 | 620-00058698 | CAJAMARCA | CAJAMARCA | CAJAMARCA | TRANSPORTE S HINOJOSA EIRLTD | MZA. F LOTE. 5 LOT. EL JUNCO (AV. VIA DE EVITAMIENTO SUR 356) | RHOJAS NEGOCIOS Y SERVICIOS S.C.R.L. | IPF EMPRESA DE TRANSP MARIN HERMANOS SAC | F1L-948 | 1576.8 | ENTREGADO | 2/12/2020 | 2 | 4/12/2020 | 4/12/2020 | ENTREGADO | | |
| 2/12/2020 | 86503 | 620-00058699 | CAJAMARCA | CAJAMARCA | CAJAMARCA | TRANSPORTE S HINOJOSA EIRLTD | AV. INDEPENDENCIA 790 BARRIO SANTA ELENA | BOBADILLA TORRES TULIO HOMERO | IPF EMPRESA DE TRANSP MARIN HERMANOS SAC | F1L-948 | 216 | ENTREGADO | 2/12/2020 | 2 | 4/12/2020 | 4/12/2020 | ENTREGADO | | |
| 2/12/2020 | 86478 | 620-00058693 | LIMA | LIMA | BREÑA | TRANSPORTE S HINOJOSA EIRLTD | AV. VENEZUELA NRO. 1456 (ALTA DE LA IGLESIA DESAMPARADOS) | CORPORATIVO PILOTO S.A.C. | TRANSPORTE S HINOJOSA EIRLTD | AJU-914 | 72 | NO DESPACHADO | - | PEDIDO NO ATENDIDO POR QUIEBRE DE STOCK | | | | | |
| 2/12/2020 | 86479 | 620-00058694 | LIMA | LIMA | BREÑA | TRANSPORTE S HINOJOSA EIRLTD | AV. VENEZUELA NRO. 1456 (ALTA DE LA IGLESIA DESAMPARADOS) | CORPORATIVO PILOTO S.A.C. | TRANSPORTE S HINOJOSA EIRLTD | AJU-914 | 33 | ENTREGADO | 2/12/2020 | | | | | | |
| 2/12/2020 | 86504 | 620-00058700 | CAJAMARCA | CAJAMARCA | CAJAMARCA | TRANSPORTE S HINOJOSA EIRLTD | AV. INDEPENDENCIA 790 BARRIO SANTA ELENA | BOBADILLA TORRES TULIO HOMERO | IPF EMPRESA DE TRANSP MARIN HERMANOS SAC | F1L-948 | 486 | ENTREGADO | 2/12/2020 | 2 | 4/12/2020 | 4/12/2020 | ENTREGADO | | |
| 2/12/2020 | 86484 | 620-00058711 | LA LIBERTAD | TRUJILLO | TRUJILLO | TRANSPORTE S HINOJOSA EIRLTD | JR. LOS RUBIES NRO. 457 URB. SANTA INES (ESPALDA AV. MANSICHE A 1/2 CDRA HOSTERI) | M&J MARANATHA S.A.C. | IPF GRAU LOGISTICA EXPRESS S.A.C. | F1L-948 | 357 | ENTREGADO | 2/12/2020 | 2 | 4/12/2020 | 4/12/2020 | ENTREGADO | | |

| | | | | | | | | | | | | | | | | | | | |
|-----------|-------|--------------|-------|-------------|-------------|-----------------------------|--|---|-----------------------------------|------------------|--------|------------|-----------|----------------------|---|-----------|-----------|-----------|--|
| 2/12/2020 | 86486 | 620-00058701 | PIURA | PIURA | CASTILLA | TRANSPORTE SHINOJOSA EIRLTD | CAL. CALLAO NRO. 716 INT. 718 | REGENDA H Y D INVERSIONES Y SERVICIOS E.I.R.L | IPF GRAU LOGISTICA EXPRESS S.A.C. | F1L-948 | 275 | ENTREGA DO | 2/12/2020 | | 2 | 4/12/2020 | 4/12/2020 | ENTREGADO | |
| 2/12/2020 | 86488 | 620-00058704 | LIMA | LIMA | LIMA | TRANSPORTE SHINOJOSA EIRLTD | AV. NICOLAS DUEÑAS NRO. 518 (ALT CDRA 17 AV. ARGENTINA. MATERIALES) | REPRESENTACIONES & VELIZ SAC | TRANSPORTE SHINOJOSA EIRLTD | BOI-801 | 294.85 | ENTREGA DO | 2/12/2020 | | | | | | |
| 2/12/2020 | 86491 | 620-00058705 | LIMA | LIMA | ATE | TRANSPORTE SHINOJOSA EIRLTD | AV. METROPOLITAN MZA. S LOTE. 6 ASOC FORTALEZA DE VITARTE (ALT MERCADO FORTALEZA) | GONZALES CULE FABIOLA DINA | TRANSPORTE SHINOJOSA EIRLTD | BOI-801 | 116 | ENTREGA DO | 2/12/2020 | | | | | | |
| 2/12/2020 | 86492 | 620-00058714 | JUNIN | CHANCHAMAYO | CHANCHAMAYO | ALMONACIN TRANSPORTES SAC | AV. FRAY JERONIMO JIMENEZ NRO. S/N URB. SAN CARLOS (A 1 CDRA DEL CUARTEL DEL EJERCITO) | CIA. BD & MA ZANABRIA E.I.R.L | IPF ALMONACIN TRANSPORTES SAC | RECOJO EN PLANTA | 5320.5 | ENTREGA DO | 2/12/2020 | RECOJO TRANSPORTISTA | 2 | 4/12/2020 | 4/12/2020 | ENTREGADO | |
| 2/12/2020 | 86492 | 620-00058715 | JUNIN | CHANCHAMAYO | CHANCHAMAYO | ALMONACIN TRANSPORTES SAC | AV. FRAY JERONIMO JIMENEZ NRO. S/N URB. SAN CARLOS (A 1 CDRA DEL CUARTEL DEL EJERCITO) | CIA. BD & MA ZANABRIA E.I.R.L | IPF ALMONACIN TRANSPORTES SAC | RECOJO EN PLANTA | 17.55 | ENTREGA DO | 2/12/2020 | RECOJO TRANSPORTISTA | 2 | 4/12/2020 | 4/12/2020 | ENTREGADO | |
| 3/12/2020 | 86492 | 620-00058746 | JUNIN | CHANCHAMAYO | CHANCHAMAYO | ALMONACIN TRANSPORTES SAC | AV. FRAY JERONIMO JIMENEZ NRO. S/N URB. SAN CARLOS (A 1 CDRA DEL CUARTEL DEL EJERCITO) | CIA. BD & MA ZANABRIA E.I.R.L | IPF ALMONACIN TRANSPORTES SAC | RECOJO EN PLANTA | 17.6 | ENTREGA DO | 3/12/2020 | RECOJO TRANSPORTISTA | 2 | 5/12/2020 | 5/12/2020 | ENTREGADO | |
| 3/12/2020 | 86495 | 620-00058696 | LIMA | LIMA | LURIN | TRANSPORTE SHINOJOSA EIRLTD | MZ. D KM 34.5 AV. ANTIGUA PANAMERICA SUR FND. SAN VICENTE | REMICIO ROCA EMERSON JULIAN | TRANSPORTE SHINOJOSA EIRLTD | A7C-869 | 270 | ENTREGA DO | 3/12/2020 | | | | | | |
| 3/12/2020 | 86496 | 620-00058697 | LIMA | LIMA | LURIN | TRANSPORTE SHINOJOSA EIRLTD | MZ. D KM 34.5 AV. ANTIGUA PANAMERICA SUR FND. SAN VICENTE | REMICIO ROCA EMERSON JULIAN | TRANSPORTE SHINOJOSA EIRLTD | A7C-869 | 75.19 | ENTREGA DO | 3/12/2020 | | | | | | |

| | | | | | | | | | | | | | | | | | | | |
|-----------|-------|--------------|------------|------------------|----------------------------|-------------------------------|---|--|---|---------|-------|------------|-----------|--|---|-----------|-----------|------------|--|
| 3/12/2020 | 86500 | 620-00058707 | LIMA | LIMA | CHORRILLOS | TRANSPORTE S HINOJOSA EIRLTDA | CAL. ARQUIMEDES MZA. A1 LOTE. 9 URB. LA CAMPIÑA | RST REPRESENT Y SERV S TRACKLESS EIRL | TRANSPORTE S HINOJOSA EIRLTDA | A7C-869 | 200 | ENTREGA DO | 3/12/2020 | | | | | | |
| 3/12/2020 | 86487 | 620-00058702 | PIURA | PIURA | CASTILLA | TRANSPORTE S HINOJOSA EIRLTDA | CALCALLAO NRO. 716 (A 4 CDRAS DE LA MUNICIPALIDAD DE CASTILL) | REPRESENTACIONES Y REPUESTOS GENUINOS DAS E.I.R.L. | IPF GRAU LOGISTICA EXPRESS S.A.C. | F1L-948 | 264 | ENTREGA DO | 3/12/2020 | | 2 | 5/12/2020 | 5/12/2020 | ENTREGAD O | |
| 3/12/2020 | 86472 | 620-00058706 | SAN MARTIN | MARISCAL CACERES | JUANJUI | TRANSPORTE S HINOJOSA EIRLTDA | CAR.FERNANDO B. TERRY NRO. 840 BAR. SANTA ROSA (FRENTE A COMERCIAL CARLOS-SALIDA TARAPOT) | OLEOCENTRO JAE E.I.R.L. | IPF SERVICIOS Y TRANSPORTE S NUÑEZ S.R.L. | BOI-801 | 3312 | ENTREGA DO | 3/12/2020 | | 4 | 7/12/2020 | 7/12/2020 | ENTREGAD O | |
| 3/12/2020 | 86507 | 620-00058710 | LIMA | LIMA | BREÑA | TRANSPORTE S HINOJOSA EIRLTDA | AV. VENEZUELA NRO. 1549 (ALT CDRA 15 AV VENEZUELA) | DISTRIB. E INVERSIONES TEC.COMERC.S.A.C. | TRANSPORTE S HINOJOSA EIRLTDA | AJU-914 | 194.2 | ENTREGA DO | 3/12/2020 | | | | | | |
| 3/12/2020 | 86510 | 620-00058708 | LIMA | LIMA | LURIN | TRANSPORTE S HINOJOSA EIRLTDA | PROL. DE LA AV. INDUSTRIAL KM. 40 PREDIO ALMONTE SUB LOTE 4 (ALT. KM.40PAN. SUR) | DIVICIENTE R S.A.C. | TRANSPORTE S HINOJOSA EIRLTDA | A7C-869 | 757 | ENTREGA DO | 3/12/2020 | | | | | | |
| 3/12/2020 | 86510 | 620-00058717 | LIMA | LIMA | LURIN | TRANSPORTE S HINOJOSA EIRLTDA | PROL. DE LA AV. INDUSTRIAL KM. 40 PREDIO ALMONTE SUB LOTE 4 (ALT. KM.40PAN. SUR) | DIVICIENTE R S.A.C. | TRANSPORTE S HINOJOSA EIRLTDA | A7C-869 | 1009 | ENTREGA DO | 3/12/2020 | | | | | | |
| 3/12/2020 | 86511 | 620-00058712 | LIMA | CALLAO | VENTANILLA | TRANSPORTE S HINOJOSA EIRLTDA | PARCELA 10 MZA. B-11 LOTE. 10 PARTE DEL FUNDO OQUENDO (ESPALDA DE GRIFO PECSA) | MECATRUC KSE.I.R.L. | TRANSPORTE S HINOJOSA EIRLTDA | F1L-948 | 560 | ENTREGA DO | 3/12/2020 | | | | | | |
| 3/12/2020 | 86542 | 620-00058738 | LIMA | CALLAO | CARMEN DE LA LEGUA REYNOSO | TRANSPORTE S HINOJOSA EIRLTDA | JR. LOS NARANJOS 114 CARMEN DE LA LEGUA | ROJAS YANAC HERMOGENES ASIRIO | TRANSPORTE S HINOJOSA EIRLTDA | B5S-744 | 417 | ENTREGA DO | 3/12/2020 | | | | | | |
| 3/12/2020 | 85972 | 620-00058752 | LIMA | LIMA | VILLA EL SALVADOR | TRANSPORTE S HINOJOSA EIRLTDA | MZA. M LOTE. 37 SEC. 2 BARRIO 1 (4TA ETAPA DE PACHACAMAC) | JEA LUBRICENTRO SAN ISIDRO S.R.L. | TRANSPORTE S HINOJOSA EIRLTDA | AJU-914 | 121 | ENTREGA DO | 3/12/2020 | | | | | | |

| | | | | | | | | | | | | | | | | | | | |
|-----------|-------|--------------|----------|-------------|------------------------|------------------------------|--|--|---------------------------------|---------|--------|------------|-----------|--|---|-----------|-----------|------------------------|--|
| 3/12/2020 | 86104 | 620-00058367 | LIMA | LIMA | LA VICTORIA | TRANSPORTE SHINOJOSA EIRLTDA | AV. AVIACION NRO. 1591BLOCA (OVALO ARRIOLA) | LUBRICANTES ALANIA S.A.C. | TRANSPORTE SHINOJOSA EIRLTDA | BOI-802 | 36 | ENTREGADO | 3/12/2020 | | | | | | |
| 3/12/2020 | 86104 | 620-00058461 | LIMA | LIMA | LA VICTORIA | TRANSPORTE SHINOJOSA EIRLTDA | AV. AVIACION NRO. 1591BLOCA (OVALO ARRIOLA) | LUBRICANTES ALANIA S.A.C. | TRANSPORTE SHINOJOSA EIRLTDA | BOI-802 | 36 | ENTREGADO | 3/12/2020 | | | | | | |
| 3/12/2020 | 86562 | 620-00058735 | APURIMAC | ANDAHUAYLAS | ANDAHUAYLAS | MAJUTRANS S.A.C. | AV. MILAMORES NRO. 475 (PREGUNTAR POR LUBRIMOTOR KAREN) | CHURATA HUAMAN BERNARDINO | IPF GRUPO CARGUERO EXPRESS EIRL | ARM-701 | 2484 | ENTREGADO | 3/12/2020 | | 3 | 6/12/2020 | 6/12/2020 | ENTREGADO | |
| 3/12/2020 | 86549 | 620-00058734 | AYACUCHO | HUAMANGA | ANDRES AVELINO CACERES | MAJUTRANS S.A.C. | AV. ARENALES NRO. 757 | ESCALANTE DE MUÑOZ TERESA | IPF TRANSERVIS CARGO | ARM-701 | 2430 | ENTREGADO | 3/12/2020 | | 2 | 5/12/2020 | 5/12/2020 | ENTREGADO | |
| 3/12/2020 | 86104 | 620-00058741 | LIMA | LIMA | LA VICTORIA | TRANSPORTE SHINOJOSA EIRLTDA | AV. AVIACION NRO. 1591BLOCA (OVALO ARRIOLA) | LUBRICANTES ALANIA S.A.C. | TRANSPORTE SHINOJOSA EIRLTDA | BOI-802 | 36 | DEVOLUCION | 3/12/2020 | | | | | PEDIDO DEVUELTO | |
| 3/12/2020 | 86347 | 620-00058718 | LIMA | LIMA | SANTA ROSA | TRANSPORTE SHINOJOSA EIRLTDA | CAR. PANAMERICANA NORTE KM. 42.5 | CROSLAND REPUESTOS S.A.C. | TRANSPORTE SHINOJOSA EIRLTDA | B5S-744 | 1969.4 | ENTREGADO | 3/12/2020 | | | | | ENTREGADO PARCIALMENTE | |
| 3/12/2020 | 86552 | 620-00058750 | AYACUCHO | HUAMANGA | JESUS NAZARENO | MAJUTRANS S.A.C. | MZA. A LOTE. 2B URB. INGENIERIA | CONTRATISTA GENERAL DE ALTO NIVEL S.A.C. | IPF TRANSERVIS CARGO | ARM-701 | 2234.9 | ENTREGADO | 3/12/2020 | | 2 | 5/12/2020 | 5/12/2020 | ENTREGADO | |
| 3/12/2020 | 86552 | 620-00058751 | AYACUCHO | HUAMANGA | JESUS NAZARENO | MAJUTRANS S.A.C. | MZA. A LOTE. 2B URB. INGENIERIA | CONTRATISTA GENERAL DE ALTO NIVEL S.A.C. | IPF TRANSERVIS CARGO | ARM-701 | 37.8 | ENTREGADO | 3/12/2020 | | 2 | 5/12/2020 | 5/12/2020 | ENTREGADO | |
| 3/12/2020 | 86552 | 620-00058793 | AYACUCHO | HUAMANGA | JESUS NAZARENO | MAJUTRANS S.A.C. | MZA. A LOTE. 2B URB. INGENIERIA | CONTRATISTA GENERAL DE ALTO NIVEL S.A.C. | IPF TRANSERVIS CARGO | ARM-701 | 104.94 | ENTREGADO | 3/12/2020 | | 2 | 5/12/2020 | 5/12/2020 | ENTREGADO | |
| 3/12/2020 | 86404 | 620-00058749 | LIMA | LIMA | ATE | TRANSPORTE SHINOJOSA EIRLTDA | MZA. B LOTE. 1 ASC. MIGUEL GRAU (EX 8 DE OCTUBRE 3 CDRAS REVISION TECNICA) | ZAMORA YARMA MARCIAL ALEJANDRO | TRANSPORTE SHINOJOSA EIRLTDA | BOI-801 | 464.5 | ENTREGADO | 3/12/2020 | | | | | | |

| | | | | | | | | | | | | | | | | | | | |
|-----------|-------|--------------|-------|----------|----------------------|-----------------------------|---|--|---|---------|--------|---------------|-----------|--|---|-----------|-----------|-----------|---|
| 3/12/2020 | 86515 | 620-00058731 | CUSCO | CUSCO | SAN SEBASTIAN | MAJUTRANS S.A.C. | AV. DE LA CULTURA NRO. 2100 PROLONGACION AV. DE LA CULTURA (SEPTIMO PARADERO) | LUBRIO SOLUTIONS E.I.R.L. | IPF CARGUEROS RAPIDOS Y SERVICIOS OPORTUNOS SAC | ARM-701 | 1642.6 | ENTREGADO | 3/12/2020 | | 2 | 5/12/2020 | 5/12/2020 | ENTREGADO | |
| 3/12/2020 | 86521 | 620-00058732 | CUSCO | CUSCO | SAN SEBASTIAN | MAJUTRANS S.A.C. | AV. DE LA CULTURA NRO. 2100 PROLONGACION AV. DE LA CULTURA (SEPTIMO PARADERO) | LUBRIO SOLUTIONS E.I.R.L. | IPF CARGUEROS RAPIDOS Y SERVICIOS OPORTUNOS SAC | ARM-701 | 1060.8 | ENTREGADO | 3/12/2020 | | 2 | 5/12/2020 | 5/12/2020 | ENTREGADO | |
| 3/12/2020 | 86490 | 620-00058736 | LIMA | LIMA | SAN MARTIN DE PORRES | TRANSPORTE SHINOJOSA EIRLTD | URB. LOS PORTALES DE NARANJAL MZA LOTE 18 (ALT DE CURVA DEL OVALO CANTA Y NARANJAL) | CARBAJAL VILLANUEVA ORLANDO EDWARDS | TRANSPORTE SHINOJOSA EIRLTD | B5S-744 | 98.7 | ENTREGADO | 3/12/2020 | | | | | | |
| 3/12/2020 | 86522 | 620-00058733 | CUSCO | CUSCO | SAN SEBASTIAN | MAJUTRANS S.A.C. | CALTOMAS KATARI MZA. E2 LOTE. 7 A.H. TUPAC AMARU (DTRAS POSTA SALUD C2P AMARI REJAS VERD) | LUBRISOL E.I.R.L. | IPF CARGUEROS RAPIDOS Y SERVICIOS OPORTUNOS SAC | ARM-701 | 108 | ENTREGADO | 3/12/2020 | | 2 | 5/12/2020 | 5/12/2020 | ENTREGADO | |
| 3/12/2020 | 86160 | 620-00058745 | JUNIN | SATIPO | SATIPO | TRANSPORTE SHINOJOSA EIRLTD | JR. FRANCISCO BOLOGNESI NRO. 775 INT. 1A | CIA DE INVERSIONES ZANABRIA E.I.R.L. | IPF ALMONACION TRANSPORTE S SAC | BOI-801 | 90 | ENTREGADO | 3/12/2020 | | 2 | 5/12/2020 | 5/12/2020 | ENTREGADO | |
| 3/12/2020 | 86438 | 620-00058727 | JUNIN | HUANCAYO | EL TAMBO | TRANSPORTE SHINOJOSA EIRLTD | AV. FERROCARRIL NRO. 1967 URB. SAN ISIDRO | INVERSIONES Y NEGOCIACIONES VERDE AMARELHA SAC | IPF TRANSPORTE S CALIFORNIA S.A. | BOI-801 | 1949.1 | ENTREGADO | 3/12/2020 | | 2 | 5/12/2020 | 5/12/2020 | ENTREGADO | |
| 3/12/2020 | 86511 | 620-00058719 | LIMA | CALLAO | VENTANILLA | TRANSPORTE SHINOJOSA EIRLTD | PARCELA 10 MZA. B-11 LOTE. 10 PARTE DEL FUNDO OQUENDO (ESPALDA DE GRIFO PECSA) | MECATRUCKS E.I.R.L. | TRANSPORTE SHINOJOSA EIRLTD | B5S-744 | 3.6 | NO DESPACHADO | - | | | | | | PEDIDO NO ATENDIDO POR QUIEBRE DE STOCK |
| 3/12/2020 | 86516 | 620-00058753 | LIMA | LIMA | CIENEGUILLA | TRANSPORTE SHINOJOSA EIRLTD | AV. SAN MARTIN ZONA D MZA. D LOTE. 28 P.J. TAMBO VIEJO (PARADERO LA CRUZ A 100 METROS) | POMACARHUA QUISPE ASUNCION MARIA | TRANSPORTE SHINOJOSA EIRLTD | AJU-914 | 218.25 | ENTREGADO | 3/12/2020 | | | | | | |

| | | | | | | | | | | | | | | | | | | | |
|-----------|-------|--------------|-------|-------------|-------------------|------------------------------|---|--|----------------------------------|---------|--------|-----------|-----------|--|--|---|-----------|-----------|-----------|
| 3/12/2020 | 86439 | 620-00058728 | JUNIN | HUANCAYO | EL TAMBO | TRANSPORTE S HINOJOSA EIRLTD | AV. FERROCARRIL NRO. 1967 URB. SAN ISIDRO | INVERSIONES Y NEGOCIACIONES VERDE AMARELHA SAC | IPF TRANSPORTE S CALIFORNIA S.A. | BOI-801 | 102.66 | ENTREGADO | 3/12/2020 | | | 2 | 5/12/2020 | 5/12/2020 | ENTREGADO |
| 3/12/2020 | 86492 | 620-00058714 | JUNIN | CHANCHAMAYO | CHANCHAMAYO | TRANSPORTE S HINOJOSA EIRLTD | AV. FRAY JERONIMO JIMENEZ NRO. S/N URB. SAN CARLOS (A 1 CDRA DEL CUARTEL DEL EJERCITO) | CIA. BD & MA ZANABRIA E.I.R.L. | IPF ALMONACIN TRANSPORTE S SAC | BOI-801 | 334.4 | ENTREGADO | 3/12/2020 | | | 2 | 5/12/2020 | 5/12/2020 | ENTREGADO |
| 3/12/2020 | 86520 | 620-00058742 | LIMA | LIMA | EL AGUSTINO | TRANSPORTE S HINOJOSA EIRLTD | AV. PLACIDO JIMENEZ MZA. A LOTE. 44 A.H. ANCIETA ALTA 1RA ET. (ALT CEMENTERIO) | SAENZ VELASQUEZ DANIEL LUIS | TRANSPORTE S HINOJOSA EIRLTD | BOI-802 | 246 | ENTREGADO | 3/12/2020 | | | | | | |
| 3/12/2020 | 86525 | 620-00058754 | LIMA | LIMA | PACHACAMAC | TRANSPORTE S HINOJOSA EIRLTD | AV. MANUEL VALLE MZA. 37 LOTE. 06 (ALT GRIFO MONTROYA) | HUAMAN CALCINA EDGAR | TRANSPORTE S HINOJOSA EIRLTD | AJU-914 | 390 | ENTREGADO | 3/12/2020 | | | | | | |
| 3/12/2020 | 86529 | 620-00058755 | LIMA | LIMA | VILLA EL SALVADOR | TRANSPORTE S HINOJOSA EIRLTD | GRUPO 26 NRO. 1 INT. 01 SECTOR 2 (ALT DEL MERCADO SAN MARTIN) | HUANCA SANCHEZ RAUL RENE | TRANSPORTE S HINOJOSA EIRLTD | AJU-914 | 169.79 | ENTREGADO | 3/12/2020 | | | | | | |
| 3/12/2020 | 86530 | 620-00058730 | LIMA | LIMA | LIMA | TRANSPORTE S HINOJOSA EIRLTD | JR. REP. DEL ECUADOR NRO. 448 Z.I. AV. ARGENTINA (ENTRE LAS CDRAS. 10 Y 11 DE LA AV. ARGENTI) | FCA PERUANA ETERNIT S A | TRANSPORTE S HINOJOSA EIRLTD | F1L-948 | 3424 | ENTREGADO | 3/12/2020 | | | | | | |
| 3/12/2020 | 86531 | 620-00058756 | LIMA | LIMA | LURIN | TRANSPORTE S HINOJOSA EIRLTD | CAR. PANAMERICANA SUR KM. 29.5 INT. G-01 Z.I. MEGACENTRO LURIN | VIELCO PERU S.A.C. | TRANSPORTE S HINOJOSA EIRLTD | AJU-914 | 540 | ENTREGADO | 3/12/2020 | | | | | | |
| 3/12/2020 | 86532 | 620-00058757 | LIMA | LIMA | VILLA EL SALVADOR | TRANSPORTE S HINOJOSA EIRLTD | SEC. 2 GRUPO 26 MZ M LOTE 17 | VILA HUAYNAMARCA MICHAEL PERCY | TRANSPORTE S HINOJOSA EIRLTD | AJU-914 | 44 | ENTREGADO | 3/12/2020 | | | | | | |
| 3/12/2020 | 86492 | 620-00058746 | JUNIN | CHANCHAMAYO | CHANCHAMAYO | TRANSPORTE S HINOJOSA EIRLTD | AV. FRAY JERONIMO JIMENEZ NRO. S/N URB. SAN CARLOS (A 1 CDRA DEL CUARTEL DEL EJERCITO) | CIA. BD & MA ZANABRIA E.I.R.L. | IPF ALMONACIN TRANSPORTE S SAC | BOI-801 | 334.4 | ENTREGADO | 3/12/2020 | | | 2 | 5/12/2020 | 5/12/2020 | ENTREGADO |

| | | | | | | | | | | | | | | | | | | | |
|-----------|-------|--------------|-------------|----------|----------------------|------------------------------|--|------------------------------|-----------------------------------|---------|--------|------------|-----------|---|-----------|-----------|------------|--|--|
| 3/12/2020 | 86535 | 620-00058725 | LIMA | LIMA | LIMA | TRANSPORTE S HINOJOSA EIRLTD | JR. ALEM ANIA 2300 | GLOBAL LUB E.I.R.L. | TRANSPORTE S HINOJOSA EIRLTD | BOI-802 | 120 | ENTREGA DO | 3/12/2020 | | | | | | |
| 3/12/2020 | 86538 | 620-00058724 | LA LIBERTAD | TRUJILLO | TRUJILLO | TRANSPORTE S HINOJOSA EIRLTD | JR. LOS RUBIES NRO. 457 URB. SANTA INES (ESPALDA AV. MANSICHE A 1/2 CDRA HOSTER) | M&J MARANATH A S.A.C. | IPF GRAU LOGISTICA EXPRESS S.A.C. | B5S-744 | 382.75 | ENTREGA DO | 3/12/2020 | 2 | 5/12/2020 | 5/12/2020 | ENTREGAD O | | |
| 3/12/2020 | 86537 | 620-00058758 | LIMA | LIMA | PACHACA MAC | TRANSPORTE S HINOJOSA EIRLTD | AV. VICTOR MALASQUEZ MZA. F LOTE. 10B | PINTADO GONZA MARIA MELANIA | TRANSPORTE S HINOJOSA EIRLTD | AJU-914 | 234.4 | ENTREGA DO | 3/12/2020 | | | | | | |
| 3/12/2020 | 86539 | 620-00058729 | LIMA | LIMA | SANTA ANITA | TRANSPORTE S HINOJOSA EIRLTD | COO.CHANCAS DE ANDAHUAYLAS ET.UNO AV. LOS CHANCAS DE ANDAHUAYLAS NRO 247 | VALER CHACON GLADYS | TRANSPORTE S HINOJOSA EIRLTD | BOI-801 | 89.25 | ENTREGA DO | 3/12/2020 | | | | | | |
| 3/12/2020 | 86543 | 620-00058720 | LIMA | LIMA | SAN MARTIN DE PORRES | TRANSPORTE S HINOJOSA EIRLTD | AV. LOS DOMINICOS MZA. A LOTE. 11 URB. PRADERAS DEL SOL (ENTRE LA AV. STA ROSA Y AV. LOS DOMINICO) | MENDOZA DIAZ MARTEL DEMETRIO | TRANSPORTE S HINOJOSA EIRLTD | B5S-744 | 54 | ENTREGA DO | 3/12/2020 | | | | | | |
| 3/12/2020 | 86544 | 620-00058721 | LIMA | LIMA | SAN MARTIN DE PORRES | TRANSPORTE S HINOJOSA EIRLTD | AV. LOS DOMINICOS MZA. A LOTE. 11 URB. PRADERAS DEL SOL (ENTRE LA AV. STA ROSA Y AV. LOS DOMINICO) | MENDOZA DIAZ MARTEL DEMETRIO | TRANSPORTE S HINOJOSA EIRLTD | B5S-744 | 66 | ENTREGA DO | 3/12/2020 | | | | | | |
| 3/12/2020 | 86551 | 620-00058739 | LA LIBERTAD | TRUJILLO | TRUJILLO | TRANSPORTE S HINOJOSA EIRLTD | JR. LOS RUBIES NRO. 457 URB. SANTA INES (ESPALDA AV. MANSICHE A 1/2 CDRA HOSTER) | M&J MARANATH A S.A.C. | IPF GRAU LOGISTICA EXPRESS S.A.C. | B5S-744 | 363 | ENTREGA DO | 3/12/2020 | 2 | 5/12/2020 | 5/12/2020 | ENTREGAD O | | |
| 3/12/2020 | 86512 | 620-00058723 | LAMBAYE QUE | CHICLAYO | JOSE LEONARDO ORTIZ | TRANSPORTE S HINOJOSA EIRLTD | AV. VENEZUELA NRO. S-N CASABLANCA (CDA.35-FACHADA BLANCA/PROPA G SHELL ESQUI) | SAUCEDO RIOJA ARMANDO | IPF GRAU LOGISTICA EXPRESS S.A.C. | B5S-744 | 38.04 | ENTREGA DO | 3/12/2020 | 2 | 5/12/2020 | 5/12/2020 | ENTREGAD O | | |

| | | | | | | | | | | | | | | | | | | | |
|-----------|-------|--------------|---------|------------------|------------|------------------------------|---|--|-----------------------------------|---------|--------|------------|-----------|--|---|-----------|-----------|------------|--|
| 3/12/2020 | 86460 | 620-00058722 | PIURA | PIURA | CASTILLA | TRANSPORTE S HINOJOSA EIRLTD | AV. CAYETANO HEREDIA NRO. 217 INT. A URB. MIRAFLORES (FRENTE AL CREMPT. REJAS DE ALUMINIO.) | MULTIREPU ESTOS Y SERVICIOS V & R | IPF GRAU LOGISTICA EXPRESS S.A.C. | B5S-744 | 180 | ENTREGA DO | 3/12/2020 | | 2 | 5/12/2020 | 5/12/2020 | ENTREGAD O | |
| 3/12/2020 | 86513 | 620-00058737 | PIURA | PIURA | CASTILLA | TRANSPORTE S HINOJOSA EIRLTD | CAR.PANAMERICANA SUR KM. 1 URB. MIRAFLORES (ALT. TERMINAL TERRESTRE) | LUBRICENTRO ESERGAMI MIRAFLORES SOCIEDAD | IPF GRAU LOGISTICA EXPRESS S.A.C. | B5S-744 | 349.8 | ENTREGA DO | 3/12/2020 | | 2 | 5/12/2020 | 5/12/2020 | ENTREGAD O | |
| 3/12/2020 | 86141 | 620-00058726 | UCAYALI | CORONEL PORTILLO | CALLERIA | TRANSPORTE S HINOJOSA EIRLTD | NRO. 543 JR ELMER FAUCETT | GRANDEZ YNDAMA NESTOR FERNANDO | SOLUCIONES INTEGRALES Y OP. | BOI-801 | 0 | ENTREGA DO | 3/12/2020 | | 5 | 8/12/2020 | 8/12/2020 | ENTREGAD O | |
| 3/12/2020 | 86536 | 620-00058747 | UCAYALI | CORONEL PORTILLO | CALLERIA | TRANSPORTE S HINOJOSA EIRLTD | AV. CENTENARIO NRO. 908 (AV. CENTENARIO Y JR. MAYER COHEN) | J.L.G CENTRO DIESEL E.I.R.L | SOLUCIONES INTEGRALES Y OP. | BOI-801 | 1620 | ENTREGA DO | 3/12/2020 | | 5 | 8/12/2020 | 8/12/2020 | ENTREGAD O | |
| 3/12/2020 | 86558 | 620-00058743 | LIMA | LIMA | LIMA | TRANSPORTE S HINOJOSA EIRLTD | JR. ALEMANIA 2300 | GLOBAL LUB E.I.R.L | TRANSPORTE S HINOJOSA EIRLTD | BOI-802 | 1690 | ENTREGA DO | 3/12/2020 | | | | | | |
| 3/12/2020 | 86559 | 620-00058759 | LIMA | LIMA | LURIN | TRANSPORTE S HINOJOSA EIRLTD | CAR. ANT.PANAMERICANA SUR KM. 33.5 (ALT PARADERO MEZARINA FTE GRIFO STA ROSA) | CORPORACION AUTOSBOU TIQUE 33.5 S.R.L. | TRANSPORTE S HINOJOSA EIRLTD | AJU-914 | 205.32 | ENTREGA DO | 3/12/2020 | | | | | | |
| 3/12/2020 | 86546 | 620-00058748 | UCAYALI | CORONEL PORTILLO | CALLERIA | TRANSPORTE S HINOJOSA EIRLTD | JR. UNION MZA. A LOTE. 14 A.H. 10 DE MAYO (POR SALVADOR ALLENDE CON UNION) | MANGUERAS Y CONEXIONES HIDRAULICAS QUIÑONEZ E.I.R. | SOLUCIONES INTEGRALES Y OP. | BOI-801 | 1972.5 | ENTREGA DO | 3/12/2020 | | 5 | 8/12/2020 | 8/12/2020 | ENTREGAD O | |
| 3/12/2020 | 86565 | 620-00058760 | LIMA | LIMA | LURIN | TRANSPORTE S HINOJOSA EIRLTD | Panamericana sur Km 38 Parcela C14 REF Pasando Grifo Timón 2 | CHAVEZ JIMENEZ AGUSTIN MOISES | TRANSPORTE S HINOJOSA EIRLTD | AJU-914 | 218.25 | ENTREGA DO | 3/12/2020 | | | | | | |
| 3/12/2020 | 86576 | 620-00058740 | LIMA | LIMA | COMAS | TRANSPORTE S HINOJOSA EIRLTD | AV. TRAPICHE LOTE. 06 E CHACRA CERRO | EGUIZABAL CORREA SANDRA HILDA | TRANSPORTE S HINOJOSA EIRLTD | B5S-744 | 396 | ENTREGA DO | 3/12/2020 | | | | | | |
| 3/12/2020 | 86581 | 620-00058761 | LIMA | LIMA | SAN ISIDRO | TRANSPORTE S HINOJOSA EIRLTD | CALLE 25 NRO 195 URB. CORPAC | ARCINIEGA PISKULICH, PATRICK | TRANSPORTE S HINOJOSA EIRLTD | AJU-914 | 5 | ENTREGA DO | 3/12/2020 | | | | | | |

| | | | | | | | | | | | | | | | | | | | |
|-----------|-------|--------------|----------|------------------|----------------------|--------------------------------|--|--|-------------------------------|------------------|--------|-----------|-----------|----------------------|---|-----------|------------|-----------|--------------------------|
| 3/12/2020 | 86583 | 620-00058762 | LIMA | LIMA | SAN ISIDRO | TRANSPORTE S HINOJOSA EIRLTD | CALLE 25 NRO 195 URB. CORPAC | MARTINEZ GARAYAR ORFELINA NORA | TRANSPORTE S HINOJOSA EIRLTD | AJU-914 | 2 | ENTREGADO | 3/12/2020 | | | | | | |
| 4/12/2020 | 86584 | 620-00058744 | LIMA | LIMA | LA VICTORIA | TRANSPORTE S HINOJOSA EIRLTD | AV. BAUZATE Y MEZA NRO. 906 | MONTALVO ROSALES EVA MAGDALENA | TRANSPORTE S HINOJOSA EIRLTD | BOI-802 | 30 | ENTREGADO | 4/12/2020 | | | | | | |
| 4/12/2020 | 86650 | 620-00058818 | UCAYALI | CORONEL PORTILLO | CALLERIA | SOLUCIONES INTEGRALES Y OP. | JR. GUILLERMO SISLEY NRO. 527 (ANTES DEL MERCADO 03) | ALVAREZ DAZA TERESITA DE JESUS | SOLUCIONES INTEGRALES Y OP. | RECOJO EN PLANTA | 3156.3 | ENTREGADO | 4/12/2020 | RECOJO TRANSPORTISTA | 5 | 9/12/2020 | 9/12/2020 | ENTREGADO | |
| 4/12/2020 | 86651 | 620-00058819 | UCAYALI | CORONEL PORTILLO | CALLERIA | SOLUCIONES INTEGRALES Y OP. | JR. GUILLERMO SISLEY NRO. 527 (ANTES DEL MERCADO 03) | ALVAREZ DAZA TERESITA DE JESUS | SOLUCIONES INTEGRALES Y OP. | RECOJO EN PLANTA | 1080 | ENTREGADO | 4/12/2020 | RECOJO TRANSPORTISTA | 5 | 9/12/2020 | 9/12/2020 | ENTREGADO | |
| 4/12/2020 | 86652 | 620-00058820 | UCAYALI | CORONEL PORTILLO | CALLERIA | SOLUCIONES INTEGRALES Y OP. | JR. GUILLERMO SISLEY NRO. 527 (ANTES DEL MERCADO 03) | ALVAREZ DAZA TERESITA DE JESUS | SOLUCIONES INTEGRALES Y OP. | RECOJO EN PLANTA | 2562 | ENTREGADO | 4/12/2020 | RECOJO TRANSPORTISTA | 5 | 9/12/2020 | 9/12/2020 | ENTREGADO | |
| 4/12/2020 | 86636 | 620-00058800 | LIMA | LIMA | VILLA EL SALVADOR | TRANSPORTE S HINOJOSA EIRLTD | AV. 1RO DE MAYO MZA. E LOTE. 2C (COSTADO M CDO. UNICACHI) | CABALLERO QUISPE VICTOR CLAUDIO | TRANSPORTE S HINOJOSA EIRLTD | AJU-914 | 26.7 | ENTREGADO | 4/12/2020 | | | | | | |
| 4/12/2020 | 86494 | 620-00058806 | MOQUEGUA | ILO | ILO | AREQUIPA EXPRESO MARVISUR EIRL | MZA. N LOTE. 6 A.H. J.C. MARIATEGUI (P. INALAMBICA) | CAMPEONES Y CIA S.A.C. | IPF AREQUIPA EXPRESO MARVISUR | RECOJO EN PLANTA | 160.47 | ENTREGADO | 4/12/2020 | RECOJO TRANSPORTISTA | 4 | 8/12/2020 | 10/12/2020 | ENTREGADO | ENTREGADO FUERA DE FECHA |
| 4/12/2020 | 85236 | 620-00057689 | AREQUIPA | CAYLLOMA | MAJES | AREQUIPA EXPRESO MARVISUR EIRL | MZA. X LOTE. 06 AMEIN | CHALLCO COPA FERNANDO | IPF AREQUIPA EXPRESO MARVISUR | RECOJO EN PLANTA | 22 | ENTREGADO | 4/12/2020 | RECOJO TRANSPORTISTA | 2 | 6/12/2020 | 9/12/2020 | ENTREGADO | ENTREGADO FUERA DE FECHA |
| 4/12/2020 | 85236 | 620-00058804 | AREQUIPA | CAYLLOMA | MAJES | AREQUIPA EXPRESO MARVISUR EIRL | MZA. X LOTE. 06 AMEIN | CHALLCO COPA FERNANDO | IPF AREQUIPA EXPRESO MARVISUR | RECOJO EN PLANTA | 33 | ENTREGADO | 4/12/2020 | RECOJO TRANSPORTISTA | 2 | 6/12/2020 | 9/12/2020 | ENTREGADO | ENTREGADO FUERA DE FECHA |
| 4/12/2020 | 86608 | 620-00058787 | LIMA | LIMA | SAN MARTIN DE PORRES | TRANSPORTE S HINOJOSA EIRLTD | AV. TANTAMAYO MZA. E LOTE. 6 URB. ASOC. SAN JUAN BAUTISTA (ALT. MERCADO VIPOL) | CHUMBISLLA VARGAS NESTOR | TRANSPORTE S HINOJOSA EIRLTD | F8Z-926 | 153.6 | ENTREGADO | 4/12/2020 | | | | | | |
| 4/12/2020 | 86552 | 620-00058750 | AYACUCHO | HUAMANGA | JESUS NAZARENO | TRANSPORTE S HINOJOSA EIRLTD | MZA. A LOTE. 2B URB. INGENIERIA | CONTRATISTA GENERAL DE ALTO NIVEL S.A.C. | IPF TRANSERVIS CARGO | B5S-744 | 104.94 | ENTREGADO | 4/12/2020 | | 2 | 6/12/2020 | 6/12/2020 | ENTREGADO | |

| | | | | | | | | | | | | | | | | | | | | |
|-----------|-------|--------------|----------|----------|----------------|-----------------------------|--|--|-----------------------------|---------|--------|-----------|-----------|--|---|-----------|-----------|-----------|--|--|
| 4/12/2020 | 86552 | 620-00058793 | AYACUCHO | HUAMANGA | JESUS NAZARENO | TRANSPORTE SHINOJOSA EIRLTD | MZA. A LOTE. 2B URB. INGENIERIA | CONTRATISTA GENERAL DE ALTO NIVEL S.A.C. | IPF TRANSERVIS CARGO | B5S-744 | 104.94 | ENTREGADO | 4/12/2020 | | 2 | 6/12/2020 | 6/12/2020 | ENTREGADO | | |
| 4/12/2020 | 86588 | 620-00058775 | LIMA | LIMA | LOS OLIVOS | TRANSPORTE SHINOJOSA EIRLTD | MZA.J LOTE 6 CALLE S/N A.V. RIO SANTA | CONTRERAS QUISPE JORGE CIRILO | TRANSPORTE SHINOJOSA EIRLTD | BOI-802 | 90 | ENTREGADO | 4/12/2020 | | | | | | | |
| 4/12/2020 | 86589 | 620-00058776 | LIMA | LIMA | LOS OLIVOS | TRANSPORTE SHINOJOSA EIRLTD | MZA.J LOTE 6 CALLE S/N A.V. RIO SANTA | CONTRERAS QUISPE JORGE CIRILO | TRANSPORTE SHINOJOSA EIRLTD | BOI-802 | 872 | ENTREGADO | 4/12/2020 | | | | | | | |
| 4/12/2020 | 86655 | 620-00058802 | LIMA | LIMA | LURIN | TRANSPORTE SHINOJOSA EIRLTD | CAR. ANT.PANAMERICANA SUR KM. 33.5 (ALT PARADERO MEZARINA FTE GRIFO STA ROSA) | CORPORACION AUTOSBOU TIQUE 33.5 S.R.L. | TRANSPORTE SHINOJOSA EIRLTD | AJU-914 | 363.75 | ENTREGADO | 4/12/2020 | | | | | | | |
| 4/12/2020 | 86579 | 620-00058774 | LIMA | LIMA | CARABAYLLO | TRANSPORTE SHINOJOSA EIRLTD | AV. TUPAC AMARU MZA. 02 LOTE. 28 STA. ISABEL-06 (PARADERO SALAMANCA) | CORPORACION BARZOOM E.I.R.L. | TRANSPORTE SHINOJOSA EIRLTD | BOI-802 | 690 | ENTREGADO | 4/12/2020 | | | | | | | |
| 4/12/2020 | 86640 | 620-00058794 | HUANUCO | AMBO | AMBO | TRANSPORTE SHINOJOSA EIRLTD | BL. AYANCOCHA MZA. S LOTE. 6 PBLO.AYANCOC HA (AL COSTADO DE FERRETERIA PIRAMIDE) | DISTRIBUCIONES JAREN E.I.R.L. | IPF TRANSPORTE SANSON | B5S-744 | 473.5 | ENTREGADO | 4/12/2020 | | 3 | 7/12/2020 | 7/12/2020 | ENTREGADO | | |
| 4/12/2020 | 86641 | 620-00058795 | HUANUCO | AMBO | AMBO | TRANSPORTE SHINOJOSA EIRLTD | BL. AYANCOCHA MZA. S LOTE. 6 PBLO.AYANCOC HA (AL COSTADO DE FERRETERIA PIRAMIDE) | DISTRIBUCIONES JAREN E.I.R.L. | IPF TRANSPORTE SANSON | B5S-744 | 234.4 | ENTREGADO | 4/12/2020 | | 3 | 7/12/2020 | 7/12/2020 | ENTREGADO | | |
| 4/12/2020 | 86642 | 620-00058782 | HUANUCO | AMBO | AMBO | TRANSPORTE SHINOJOSA EIRLTD | BL. AYANCOCHA MZA. S LOTE. 6 PBLO.AYANCOC HA (AL COSTADO DE FERRETERIA PIRAMIDE) | DISTRIBUCIONES JAREN E.I.R.L. | IPF TRANSPORTE SANSON | B5S-744 | 180 | ENTREGADO | 4/12/2020 | | 3 | 7/12/2020 | 7/12/2020 | ENTREGADO | | |

| | | | | | | | | | | | | | | | | | | |
|-----------|-------|--------------|---------|------------------|------------------------|--------------------------------|--|--|-------------------------------|------------------|--------|----------------|-----------|---|---|-----------|-----------|------------|
| 4/12/2020 | 86563 | 620-00058812 | PUNO | SAN ROMAN | JULIACA | AREQUIPA EXPRESO MARVISUR EIRL | JR. APURIMAC NRO. 584 (A 2 CDRAS PLAZA ZARUMILLA) | DISTRIBUIDORA DE LUBRICANTES Y FILTROS DEL SUR S.A | IPF AREQUIPA EXPRESO MARVISUR | RECOJO EN PLANTA | 1328.5 | ENTREGA DO | 4/12/2020 | RECOJO TRANSPOR TISTA | 2 | 6/12/2020 | 6/12/2020 | ENTREGAD O |
| 4/12/2020 | 86634 | 620-00058798 | LIMA | LIMA | PACHACAMAC | TRANSPORTE S HINOJOSA EIRLTD | CALLAS CAMELIAS MZA. D LOTE. 5 (LOS ROSALES ESQUINA CAMELIAS) | ELECTRO CONDUCTORES PERUANOS S.A.C | TRANSPORTE S HINOJOSA EIRLTD | AJU-914 | 219.9 | ENTREGA DO | 4/12/2020 | | | | | |
| 4/12/2020 | 86663 | 620-00058777 | LIMA | LIMA | LOS OLIVOS | TRANSPORTE S HINOJOSA EIRLTD | MZA. H LOTE. 26 URB. PROLIMA 3ERA ETAPA | ELECTRO MECANICA MAVIL S.A.C | TRANSPORTE S HINOJOSA EIRLTD | BOI-802 | 33 | NO DESPACHA DO | - | PEDIDO NO ATENDIDO POR QUIEBRE DE STOCK | | | | |
| 4/12/2020 | 86497 | 620-00058807 | ICA | ICA | ICA | AREQUIPA EXPRESO MARVISUR EIRL | AV. ARENALES NRO. 564 | FERNANDEZ MEDINA ELBEN HOSIRIS | IPF AREQUIPA EXPRESO MARVISUR | RECOJO EN PLANTA | 189 | ENTREGA DO | 4/12/2020 | RECOJO TRANSPOR TISTA | 2 | 6/12/2020 | 6/12/2020 | ENTREGAD O |
| 4/12/2020 | 86465 | 620-00058789 | LIMA | LIMA | SANTA ANITA | TRANSPORTE S HINOJOSA EIRLTD | AV. DE LA CULTURA MZA. G LOTE. 27 COO. BENJAMIN DOIG (ESQ. CON CHANCAS) | FLORES JIMENEZ JOSE LUIS | TRANSPORTE S HINOJOSA EIRLTD | BOI-801 | 109.25 | ENTREGA DO | 4/12/2020 | | | | | |
| 4/12/2020 | 86617 | 620-00058783 | LIMA | LIMA | PUENTE PIEDRA | TRANSPORTE S HINOJOSA EIRLTD | AV. EL TRIUNFO NRO. 387 ASOC. EL DORADO (Z-1B) | GARAY GONZALES ELVIS | TRANSPORTE S HINOJOSA EIRLTD | BOI-802 | 657.6 | ENTREGA DO | 4/12/2020 | | | | | |
| 4/12/2020 | 86556 | 620-00058815 | UCAYALI | CORONEL PORTILLO | MANANTAY | SOLUCIONES INTEGRALES Y OP. | JR. LOS CETICOS NRO. 587 | GRANDEZ YNDAMA WALTER LUCIEN | SOLUCIONES INTEGRALES Y OP. | RECOJO EN PLANTA | 3179.6 | ENTREGA DO | 4/12/2020 | RECOJO TRANSPOR TISTA | 5 | 9/12/2020 | 9/12/2020 | ENTREGAD O |
| 4/12/2020 | 86556 | 620-00058816 | UCAYALI | CORONEL PORTILLO | MANANTAY | SOLUCIONES INTEGRALES Y OP. | JR. LOS CETICOS NRO. 587 | GRANDEZ YNDAMA WALTER LUCIEN | SOLUCIONES INTEGRALES Y OP. | RECOJO EN PLANTA | 148.3 | ENTREGA DO | 4/12/2020 | RECOJO TRANSPOR TISTA | 5 | 9/12/2020 | 9/12/2020 | ENTREGAD O |
| 4/12/2020 | 86556 | 620-00058817 | UCAYALI | CORONEL PORTILLO | MANANTAY | SOLUCIONES INTEGRALES Y OP. | JR. LOS CETICOS NRO. 587 | GRANDEZ YNDAMA WALTER LUCIEN | SOLUCIONES INTEGRALES Y OP. | RECOJO EN PLANTA | 7 | ENTREGA DO | 4/12/2020 | RECOJO TRANSPOR TISTA | 5 | 9/12/2020 | 9/12/2020 | ENTREGAD O |
| 4/12/2020 | 86635 | 620-00058799 | LIMA | LIMA | SAN JUAN DE MIRAFLORES | TRANSPORTE S HINOJOSA EIRLTD | MZA. E LOTE. 6 COO. VIV AMERICA | GRUPO WALTER S.A.C. | TRANSPORTE S HINOJOSA EIRLTD | AJU-914 | 123 | ENTREGA DO | 4/12/2020 | | | | | |
| 4/12/2020 | 86599 | 620-00058770 | LIMA | LIMA | ATE | TRANSPORTE S HINOJOSA EIRLTD | CAL LOS ORFEBREROS NRO. 129 URB. INDUSTRIAL EL ARTESANO (ESQ AV SEPARADORA INDUS CON ORFEBREROS) | GUARDALES CALDERON TEODORO ZENOBIO | TRANSPORTE S HINOJOSA EIRLTD | BOI-801 | 22 | ENTREGA DO | 4/12/2020 | | | | | |

| | | | | | | | | | | | | | | | | | | | | |
|-----------|-------|--------------|------|--------|-------------------|--------------------------------|--|---|-------------------------------|------------------|--------|------------|-----------|--------------------------|---|-----------|-----------|------------|--|--|
| 4/12/2020 | 86629 | 620-00058790 | LIMA | LIMA | ATE | TRANSPORTE S HINOJOSA EIRLTDA | AV. LOS ANGELES MZ. O LOTE 20 | HOME FILTER E.I.R.L | TRANSPORTE S HINOJOSA EIRLTDA | BOI-801 | 638 | ENTREGA DO | 4/12/2020 | | | | | | | |
| 4/12/2020 | 86630 | 620-00058791 | LIMA | LIMA | ATE | TRANSPORTE S HINOJOSA EIRLTDA | AV. LOS ANGELES MZ. O LOTE 20 | HOME FILTER E.I.R.L | TRANSPORTE S HINOJOSA EIRLTDA | BOI-801 | 252 | ENTREGA DO | 4/12/2020 | | | | | | | |
| 4/12/2020 | 86631 | 620-00058771 | LIMA | LIMA | ATE | TRANSPORTE S HINOJOSA EIRLTDA | AV. LOS ANGELES MZ. O LOTE 20 | HOME FILTER E.I.R.L | TRANSPORTE S HINOJOSA EIRLTDA | BOI-801 | 146.25 | ENTREGA DO | 4/12/2020 | | | | | | | |
| 4/12/2020 | 86632 | 620-00058772 | LIMA | LIMA | ATE | TRANSPORTE S HINOJOSA EIRLTDA | AV. LOS ANGELES MZ. O LOTE 20 | HOME FILTER E.I.R.L | TRANSPORTE S HINOJOSA EIRLTDA | BOI-801 | 288 | ENTREGA DO | 4/12/2020 | | | | | | | |
| 4/12/2020 | 86633 | 620-00058773 | LIMA | LIMA | ATE | TRANSPORTE S HINOJOSA EIRLTDA | AV. LOS ANGELES MZ. O LOTE 20 | HOME FILTER E.I.R.L | TRANSPORTE S HINOJOSA EIRLTDA | BOI-801 | 2700 | ENTREGA DO | 4/12/2020 | ENTREGA DO PARCIAL MENTE | | | | | | |
| 4/12/2020 | 86560 | 620-00058811 | ICA | ICA | PARCONA | AREQUIPA EXPRESO MARVISUR EIRL | PROLG GRAU NRO. 230 (A 1 CDRA DE AV. 7) | HUACHIN RAMOS JULY YESENIA | IPF AREQUIPA EXPRESO MARVISUR | RECOJO EN PLANTA | 651 | ENTREGA DO | 4/12/2020 | RECOJO TRANSPOR TISTA | 2 | 6/12/2020 | 6/12/2020 | ENTREGAD O | | |
| 4/12/2020 | 86654 | 620-00058801 | LIMA | LIMA | VILLA EL SALVADOR | TRANSPORTE S HINOJOSA EIRLTDA | MZA. Q1LOTE. 37 SEC. 2 - BARRIO 3 - IV ETAPA AL FINAL DEL PARQUE ZONAL HUASCAR | INVERSION ES GM-OIL S.A.C. | TRANSPORTE S HINOJOSA EIRLTDA | AJU-914 | 764.75 | ENTREGA DO | 4/12/2020 | | | | | | | |
| 4/12/2020 | 86601 | 620-00058781 | LIMA | LIMA | LA VICTORIA | TRANSPORTE S HINOJOSA EIRLTDA | BAUZATE Y MEZA NRO. 822 (FTE A GRIFO REPSOL) | JANAMPA MARTINEZ LEONOR LUCILA | TRANSPORTE S HINOJOSA EIRLTDA | B5S-744 | 428.4 | ENTREGA DO | 4/12/2020 | | | | | | | |
| 4/12/2020 | 86615 | 620-00058768 | LIMA | LIMA | LIMA | TRANSPORTE S HINOJOSA EIRLTDA | PJ. MATERIALES NRO. 620 URB. INDUSTRIAL WIESE (ALT.FCA.INDECO) | KBR INGENIERO S S A | TRANSPORTE S HINOJOSA EIRLTDA | BOI-801 | 200 | ENTREGA DO | 4/12/2020 | | | | | | | |
| 4/12/2020 | 86586 | 620-00058764 | LIMA | LIMA | LOS OLIVOS | TRANSPORTE S HINOJOSA EIRLTDA | AV. CANTA CALLAO MZ. J LOTE 08 (ALTURA DE LA AV. 2 DE OCTUBRE Y CANTA CALLAO) | LEON HUERTA VICENTE HERMINIO | TRANSPORTE S HINOJOSA EIRLTDA | BOI-802 | 600 | ENTREGA DO | 4/12/2020 | | | | | | | |
| 4/12/2020 | 86643 | 620-00058769 | LIMA | LIMA | LIMA | TRANSPORTE S HINOJOSA EIRLTDA | PASAJE GUAL # 260 (REF. ESPALDA DE LA CDA. 2 DE LA AV. COLONIAL A 2 CUADRAS DE LA PLAZA 2 DE MAYO) | LUBRICANT ES, PROYECTO SE INGENIERIA S.A.C. | TRANSPORTE S HINOJOSA EIRLTDA | BOI-801 | 200 | ENTREGA DO | 4/12/2020 | | | | | | | |
| 4/12/2020 | 86582 | 620-00058785 | LIMA | CALLAO | CALLAO | TRANSPORTE S HINOJOSA EIRLTDA | MZA. B LOTE. 1 PROVIV BACILLO LOPEZ SILV | LUBRICAR FLORES S.A.C. | TRANSPORTE S HINOJOSA EIRLTDA | F8Z-926 | 86.4 | ENTREGA DO | 4/12/2020 | | | | | | | |

| | | | | | | | | | | | | | | | | | | |
|-----------|-------|--------------|--------|-----------|----------------------|--------------------------------|---|---|---|------------------|--------|------------|-----------|-----------------------|---|-----------|-----------|------------|
| 4/12/2020 | 86534 | 620-00058792 | CUSCO | CUSCO | SAN SEBASTIAN | TRANSPORTE SHINOJOSA EIRLTD | AV. DE LA CULTURA NRO. 2100 PROLONGACION AV. DE LA CULTURA (SEPTIMO PARADERO) | LUBRIO SOLUTIONS E.I.R.L. | IPF CARGUEROS RAPIDOS Y SERVICIOS OPORTUNOS SAC | B5S-744 | 756 | ENTREGA DO | 4/12/2020 | | 2 | 6/12/2020 | 6/12/2020 | ENTREGAD O |
| 4/12/2020 | 86569 | 620-00058813 | TACNA | TACNA | TACNA | AREQUIPA EXPRESO MARVISUR EIRL | AV. CIRCUNVALACION MZA. J LOTE. 18-A PARQUE INDUSTRIAL (AL COSTADO GRIFO CAPLINA) | MORAN MIRANDA OSCAR RUBEN | IPF AREQUIPA EXPRESO MARVISUR | RECOJO EN PLANTA | 279.75 | ENTREGA DO | 4/12/2020 | RECOJO TRANSPOR TISTA | 4 | 8/12/2020 | 8/12/2020 | ENTREGAD O |
| 4/12/2020 | 86178 | 620-00058767 | LIMA | LIMA | LIMA | TRANSPORTE SHINOJOSA EIRLTD | AV. NICOLAS DUEÑAS NRO. 559 | PRECOR S.A. | TRANSPORTE SHINOJOSA EIRLTD | BOI-801 | 809.2 | ENTREGA DO | 4/12/2020 | | | | | |
| 4/12/2020 | 86644 | 620-00058765 | LIMA | LIMA | SAN MARTIN DE PORRES | TRANSPORTE SHINOJOSA EIRLTD | CAL. LA MILLA NRO. 227 URB. INDUSTRIAL LA MILLA | PROVEEDO RES DIESEL S.A. | TRANSPORTE SHINOJOSA EIRLTD | BOI-802 | 1000 | ENTREGA DO | 4/12/2020 | | | | | |
| 4/12/2020 | 86572 | 620-00058778 | JUNIN | HUANC AYO | CHILCA | TRANSPORTE SHINOJOSA EIRLTD | JR. MARISCAL CACERES NRO. 928 INT. 3 (ESQUINA CON GARCILAZO DE LA VEGA) | REPRESENTACIONES FENIX RETAIL E.I.R.L. | IPF TRANSPORTE S CALIFORNIA S.A. | B5S-744 | 684 | ENTREGA DO | 4/12/2020 | | 2 | 6/12/2020 | 6/12/2020 | ENTREGAD O |
| 4/12/2020 | 86574 | 620-00058779 | JUNIN | HUANC AYO | CHILCA | TRANSPORTE SHINOJOSA EIRLTD | JR. MARISCAL CACERES NRO. 928 INT. 3 (ESQUINA CON GARCILAZO DE LA VEGA) | REPRESENTACIONES FENIX RETAIL E.I.R.L. | IPF TRANSPORTE S CALIFORNIA S.A. | B5S-744 | 882 | ENTREGA DO | 4/12/2020 | | 2 | 6/12/2020 | 6/12/2020 | ENTREGAD O |
| 4/12/2020 | 86036 | 620-00058805 | ANCASH | SANTA | CHIMBOT E | AREQUIPA EXPRESO MARVISUR EIRL | AV. V R HAYA D L TORRE NRO. 1197 INT. B P.J. PUEBLO LIBRE | REPRESENTACIONES FRAY MARTIN S R LTDA | IPF AREQUIPA EXPRESO MARVISUR | RECOJO EN PLANTA | 121 | ENTREGA DO | 4/12/2020 | RECOJO TRANSPOR TISTA | 3 | 7/12/2020 | 7/12/2020 | ENTREGAD O |
| 4/12/2020 | 86499 | 620-00058808 | ICA | ICA | PARCONA | AREQUIPA EXPRESO MARVISUR EIRL | PROL. GRAU NRO. 300 | REPUESTOS Y LUBRICANTES CARLITOS E.I.R.L. | IPF AREQUIPA EXPRESO MARVISUR | RECOJO EN PLANTA | 216 | ENTREGA DO | 4/12/2020 | RECOJO TRANSPOR TISTA | 2 | 6/12/2020 | 6/12/2020 | ENTREGAD O |
| 4/12/2020 | 86596 | 620-00058763 | LIMA | CAÑETE | CHILCA | TRANSPORTE SHINOJOSA EIRLTD | AV. STO DOMINGO DE LOS OLLEROS - PANAMERICANA SUR KM. 62.5 SEC. PARCA (FUNDO SAN BARTOLITO) | RMB SATECI SAC | IPF AREQUIPA EXPRESO MARVISUR | RECOJO EN PLANTA | 2800 | ENTREGA DO | 4/12/2020 | RECOJO TRANSPOR TISTA | | | | |

| | | | | | | | | | | | | | | | | | | | | |
|-----------|-------|--------------|------------|-----------|------------------------|-------------------------------|--|--|---|------------------|--------|---------------|-----------|---|---|------------|------------|-----------|---------------------------|--|
| 4/12/2020 | 86648 | 620-00058784 | LIMA | LIMA | LOS OLIVOS | TRANSPORTE SHINOJOSA EIRLTD | AV. HUANDROY MZA. 03 LOTE 21 ASENTAMIENTO HUMANO LAURA CALLER (ALTURA MARAÑON CON HUANDROY) | ROBLES CACERES PABLO CARLOS | TRANSPORTE SHINOJOSA EIRLTD | BOI-802 | 63.15 | ENTREGA DO | 4/12/2020 | | | | | | | |
| 4/12/2020 | 86540 | 620-00058810 | AMAZONAS | BONGARRA | JAZAN | GRAU LOGISTICA EXPRESS S.A.C. | JR.CAHUIDE NRO 795 (AL FRENTE DE PANADERIA LAMUD) | ROJAS GOMEZ FRANCISCO | GRAU LOGISTICA EXPRESS S.A.C. | RECOJO EN PLANTA | 834.75 | ENTREGA DO | 4/12/2020 | RECOJO TRANSPORTISTA | 6 | 10/12/2020 | 14/12/2020 | ENTREGADO | ENTREGA DO FUERA DE FECHA | |
| 4/12/2020 | 86577 | 620-00058780 | SAN MARTIN | MOYOBAMBA | MOYOBAMBA | TRANSPORTE SHINOJOSA EIRLTD | AV. GRAU NRO. S/N (CUADRA 2 - CERCA AL TERMINAL TERRESTRE) | SEGURA DAVILA ELVA MARLIT | IPF SERVICIOS Y TRANSPORTE SNUÑEZ S.R.L | B5S-744 | 738 | ENTREGA DO | 4/12/2020 | | 4 | 8/12/2020 | 8/12/2020 | ENTREGADO | | |
| 4/12/2020 | 86619 | 620-00058788 | PIURA | PIURA | CASTILLA | TRANSPORTE SHINOJOSA EIRLTD | MZA. I LOTE. 5 A.H. ASOCIACION GRANJAS COMUNALES SAN ISIDRO DEL CARMEN (VIA CHULUCANAS GRIFO CASTELLANO) | SERVICIOS GENERALES ANITA TOURS E.I.R.L. | IPF GRAU LOGISTICA EXPRESS S.A.C. | F8Z-926 | 288 | ENTREGA DO | 4/12/2020 | | 2 | 6/12/2020 | 6/12/2020 | ENTREGADO | | |
| 4/12/2020 | 86660 | 620-00058803 | LIMA | LIMA | PACHACAMAC | TRANSPORTE SHINOJOSA EIRLTD | MZA. F LOTE. 01 C.C. SANTA ROSA DE MANCHAY (PARADERO DE EMP TRANS SALAMANCA PARRAL) | SOLIS CASTRO KARENLY JANETH | TRANSPORTE SHINOJOSA EIRLTD | AJU-914 | 54 | NO DESPACHADO | | PEDIDO NO ATENDIDO POR QUIEBRE DE STOCK | | | | | | |
| 4/12/2020 | 86557 | 620-00058766 | LIMA | LIMA | SAN JUAN DE LURIGANCHO | TRANSPORTE SHINOJOSA EIRLTD | AV. CIRUELOS 560 URB. SEMIRUSTICA CANTO GRANDE | SOUTH HORIZON SOCIEDAD ANONIMA CERRADA | TRANSPORTE SHINOJOSA EIRLTD | F8Z-926 | 603 | ENTREGA DO | 4/12/2020 | | | | | | | |
| 5/12/2020 | 86602 | 620-00058797 | LIMA | LIMA | PACHACAMAC | TRANSPORTE SHINOJOSA EIRLTD | PARCELA N° 141 COM UNID. CAMPESINA-COLLANAC SECT. 24 | TEXERUPA Y CHOQUE DORIS | TRANSPORTE SHINOJOSA EIRLTD | AJU-914 | 108 | ENTREGA DO | 5/12/2020 | | | | | | | |
| 5/12/2020 | 86598 | 620-00058796 | LIMA | LIMA | BARRANCO | TRANSPORTE SHINOJOSA EIRLTD | CAL EL PROGRESO N°226 URB. TEJADA ALTA | TITO MALLMA OLGA TERESA | TRANSPORTE SHINOJOSA EIRLTD | AJU-914 | 66.6 | ENTREGA DO | 5/12/2020 | | | | | | | |
| 5/12/2020 | 86592 | 620-00058786 | LIMA | LIMA | LURIGANCHO | TRANSPORTE SHINOJOSA EIRLTD | AV. CHAMBALA PARCELA A LOTE. 1-11 FND. NIEVERIA | TORRES PEREZ MARIBEL DORIS | TRANSPORTE SHINOJOSA EIRLTD | F8Z-926 | 528.4 | ENTREGA DO | 5/12/2020 | | | | | | | |

| | | | | | | | | | | | | | | | | | | | |
|-----------|-------|--------------|----------|-----------|----------------|--------------------------------|--|--|-----------------------------------|------------------|--------|------------|-----------|--------------------------|---|-----------|-----------|-----------|--|
| 5/12/2020 | 86533 | 620-00058809 | PUNO | SAN ROMAN | JULIACA | AREQUIPA EXPRESO MARVISUR EIRL | JR. HUASCAR 839 CERCADO | TRANSPORTES Y SERVICIOS Y RUEDO EIRL | IPF AREQUIPA EXPRESO MARVISUR | RECOJO EN PLANTA | 756 | ENTREGA DO | 5/12/2020 | RECOJO TRANSPORTISTA | 2 | 7/12/2020 | 7/12/2020 | ENTREGADO | |
| 5/12/2020 | 86482 | 620-00058827 | LIMA | LIMA | ATE | TRANSPORTE S HINOJOSA EIRLTD | PARCEL 10630 NRO. . ASC. GLORIA GRANDE (FRENTE A GRIFO CHINITO) | HINOSTROZ A CISNEROS DINA | TRANSPORTE S HINOJOSA EIRLTD | AJU-914 | 362.5 | ENTREGA DO | 5/12/2020 | | | | | | |
| 5/12/2020 | 86498 | 620-00058828 | LIMA | LIMA | LURIGAN CHO | TRANSPORTE S HINOJOSA EIRLTD | AV. CHAMBALA PARCELA A LOTE. 1-11 FND. NIEVERIA | TORRES PEREZ MARIBEL DORIS | TRANSPORTE S HINOJOSA EIRLTD | AJU-914 | 2052 | ENTREGA DO | 5/12/2020 | ENTREGA DO PARCIAL MENTE | | | | | |
| 5/12/2020 | 86513 | 620-00058737 | PIURA | PIURA | CASTILLA | MAJUTRANS S.A.C. | CAR.PANAMERICANA SUR KM. 1 URB. MIRAFLORES (ALT. TERMINAL TERRESTRE) | LUBRICENTRO ESERGAMI MIRAFLORES SOCIEDAD | IPF GRAU LOGISTICA EXPRESS S.A.C. | ARM-701 | 87.45 | ENTREGA DO | 5/12/2020 | | 2 | 7/12/2020 | 7/12/2020 | ENTREGADO | |
| 5/12/2020 | 86513 | 620-00058854 | PIURA | PIURA | CASTILLA | MAJUTRANS S.A.C. | CAR.PANAMERICANA SUR KM. 1 URB. MIRAFLORES (ALT. TERMINAL TERRESTRE) | LUBRICENTRO ESERGAMI MIRAFLORES SOCIEDAD | IPF GRAU LOGISTICA EXPRESS S.A.C. | ARM-701 | 104.94 | ENTREGA DO | 5/12/2020 | | 2 | 7/12/2020 | 7/12/2020 | ENTREGADO | |
| 5/12/2020 | 86527 | 620-00058836 | LIMA | LIMA | LOS OLIVOS | TRANSPORTE S HINOJOSA EIRLTD | 6°GRUPO MZA. A LOTE. 17 A.H. J.C.MARIATEGUI (ALT.CDRA 11 DE AV.ALISOS) | RODRIGUEZ HUAMAN JUAN ANTONIO | TRANSPORTE S HINOJOSA EIRLTD | BOI-802 | 72 | ENTREGA DO | 5/12/2020 | | | | | | |
| 5/12/2020 | 86550 | 620-00058830 | LIMA | LIMA | PACHACAMAC | TRANSPORTE S HINOJOSA EIRLTD | MZA. H.LOTE. 7 ASOC.LOMAS DE PACHACAMAC (ALT.CARRETERA CINEGUILLA KM.11.5) | ORTIZ RONDAN FELIX JUAN DE DIOS | TRANSPORTE S HINOJOSA EIRLTD | F8Z-926 | 291 | ENTREGA DO | 5/12/2020 | | | | | | |
| 5/12/2020 | 86552 | 620-00058750 | AYACUCHO | HUAMANGA | JESUS NAZARENO | TRANSPORTE S HINOJOSA EIRLTD | MZA. A LOTE. 2B URB. INGENIERIA | CONTRATISTA GENERAL DE ALTO NIVEL S.A.C. | IPF TRANSERVIS CARGO | A7C-869 | 52.47 | ENTREGA DO | 5/12/2020 | | 2 | 7/12/2020 | 7/12/2020 | ENTREGADO | |
| 5/12/2020 | 86552 | 620-00058793 | AYACUCHO | HUAMANGA | JESUS NAZARENO | TRANSPORTE S HINOJOSA EIRLTD | MZA. A LOTE. 2B URB. INGENIERIA | CONTRATISTA GENERAL DE ALTO NIVEL S.A.C. | IPF TRANSERVIS CARGO | A7C-869 | 52.47 | ENTREGA DO | 5/12/2020 | | 2 | 7/12/2020 | 7/12/2020 | ENTREGADO | |
| 5/12/2020 | 86552 | 620-00058824 | AYACUCHO | HUAMANGA | JESUS NAZARENO | TRANSPORTE S HINOJOSA EIRLTD | MZA. A LOTE. 2B URB. INGENIERIA | CONTRATISTA GENERAL DE ALTO NIVEL S.A.C. | IPF TRANSERVIS CARGO | A7C-869 | 52.47 | ENTREGA DO | 5/12/2020 | | 2 | 7/12/2020 | 7/12/2020 | ENTREGADO | |

| | | | | | | | | | | | | | | | | | | | |
|-----------|-------|--------------|-------|----------|------------------------|-----------------------------|--|--|----------------------------------|---------|--------|------------|-----------|--------------------------|---|-----------|-----------|-----------|--|
| 5/12/2020 | 86565 | 620-00058837 | LIMA | LIMA | LURIN | TRANSPORTE SHINOJOSA EIRLTD | Panamericana sur Km 38 Parcela C14 REF Pasando Grifo Timón 2 | CHAVEZ JIMENEZ AGUSTIN MOISES | TRANSPORTE SHINOJOSA EIRLTD | F8Z-926 | 90 | ENTREGA DO | 5/12/2020 | | | | | | |
| 5/12/2020 | 86570 | 620-00058847 | LIMA | LIMA | SAN MARTIN DE PORRES | TRANSPORTE SHINOJOSA EIRLTD | MZA. F LOTE. 22 ASC. VILLA EL AMAUTA | NOR BUILDING S.A.C. | TRANSPORTE SHINOJOSA EIRLTD | BOI-802 | 1809.5 | ENTREGA DO | 5/12/2020 | ENTREGA DO PARCIAL MENTE | | | | | |
| 5/12/2020 | 86571 | 620-00058848 | LIMA | CALLAO | VENTANILLA | TRANSPORTE SHINOJOSA EIRLTD | MZA. K2 LOTE. 13 A.H. PROY. NUE. PACH ACUTEC GR. B4 (ALT. TERMINAL EM PR. ORION) | CERDAN VARGAS SANTOS MANUEL | TRANSPORTE SHINOJOSA EIRLTD | BOI-802 | 180 | ENTREGA DO | 5/12/2020 | | | | | | |
| 5/12/2020 | 86580 | 620-00058839 | LIMA | LIMA | SAN JUAN DE LURIGANCHO | TRANSPORTE SHINOJOSA EIRLTD | V. PROCERES DE LA INDEPENDENCIA NRO. 2683 | SERVICIOS & REPUESTOS MAXICAR'S S.A.C. | TRANSPORTE SHINOJOSA EIRLTD | A7C-869 | 324 | ENTREGA DO | 5/12/2020 | | | | | | |
| 5/12/2020 | 86623 | 620-00058862 | JUNIN | HUANCAYO | EL TAMBO | MAJUTRANS S.A.C. | AV. FERROCARRIL NRO. 1967 URB. SAN ISIDRO | INVERSIONES Y NEGOCIACIONES VERDE AMARELHA SAC | IPF TRANSPORTE S CALIFORNIA S.A. | ARM-701 | 296.8 | ENTREGA DO | 5/12/2020 | | 2 | 7/12/2020 | 7/12/2020 | ENTREGADO | |
| 5/12/2020 | 86624 | 620-00058863 | JUNIN | HUANCAYO | EL TAMBO | MAJUTRANS S.A.C. | AV. FERROCARRIL NRO. 1967 URB. SAN ISIDRO | INVERSIONES Y NEGOCIACIONES VERDE AMARELHA SAC | IPF TRANSPORTE S CALIFORNIA S.A. | ARM-701 | 1540.5 | ENTREGA DO | 5/12/2020 | | 2 | 7/12/2020 | 7/12/2020 | ENTREGADO | |
| 5/12/2020 | 86625 | 620-00058864 | JUNIN | HUANCAYO | EL TAMBO | MAJUTRANS S.A.C. | AV. FERROCARRIL NRO. 1967 URB. SAN ISIDRO | INVERSIONES Y NEGOCIACIONES VERDE AMARELHA SAC | IPF TRANSPORTE S CALIFORNIA S.A. | ARM-701 | 82.3 | ENTREGA DO | 5/12/2020 | | 2 | 7/12/2020 | 7/12/2020 | ENTREGADO | |
| 5/12/2020 | 86626 | 620-00058865 | JUNIN | HUANCAYO | EL TAMBO | MAJUTRANS S.A.C. | AV. FERROCARRIL NRO. 1967 URB. SAN ISIDRO | INVERSIONES Y NEGOCIACIONES VERDE AMARELHA SAC | IPF TRANSPORTE S CALIFORNIA S.A. | ARM-701 | 414.4 | ENTREGA DO | 5/12/2020 | | 2 | 7/12/2020 | 7/12/2020 | ENTREGADO | |
| 5/12/2020 | 86627 | 620-00058834 | LIMA | LIMA | SAN JUAN DE LURIGANCHO | TRANSPORTE SHINOJOSA EIRLTD | BAYOVAR MZA. 23 LOTE. 16 A.H. BAYOVAR | MIRANDA ANCCO MELANNY RUTH | TRANSPORTE SHINOJOSA EIRLTD | A7C-869 | 109.7 | ENTREGA DO | 5/12/2020 | | | | | | |
| 5/12/2020 | 86627 | 620-00058955 | LIMA | LIMA | SAN JUAN DE LURIGANCHO | TRANSPORTE SHINOJOSA EIRLTD | BAYOVAR MZA. 23 LOTE. 16 A.H. BAYOVAR | MIRANDA ANCCO MELANNY RUTH | TRANSPORTE SHINOJOSA EIRLTD | A7C-869 | 35.2 | ENTREGA DO | 5/12/2020 | | | | | | |

| | | | | | | | | | | | | | | | | | | | |
|-----------|-------|--------------|-------------|--------|------------------------|-------------------------------|--|---|-----------------------------------|---------|--------|---------------|-----------|--|---|-----------|-----------|---|--|
| 5/12/2020 | 86628 | 620-00058849 | LIMA | LIMA | SAN MARTIN DE PORRES | TRANSPORTE S HINOJOSA EIRLTDA | JR. PASEO EDUARDO BARNARD NRO. 2069 URB. EL PACÍFICO I ETAPA | GC SERVICE & PARTS S.A.C. | TRANSPORTE S HINOJOSA EIRLTDA | BOI-802 | 234 | ENTREGA DO | 5/12/2020 | | | | | | |
| 5/12/2020 | 86641 | 620-00058821 | HUANUCO | AMBO | AMBO | TRANSPORTE S HINOJOSA EIRLTDA | BL. AYANCOCHA MZA. S LOTE. 6 PBLA. AYANCOCHA (AL COSTADO DE FERRETERIA PIRAMIDE) | DISTRIBUCIONES JAREN E.I.R.L. | IPF TRANSPORTE SANSON | A7C-869 | 0 | ENTREGA DO | 5/12/2020 | | 3 | 8/12/2020 | 8/12/2020 | ENTREGADO | |
| 5/12/2020 | 86645 | 620-00058855 | LA LIBERTAD | CHEPEN | PUEBLO NUEVO | MAJUTRANS S.A.C. | AV. ALAMEDA NRO. S/N CENTRO (GRIFO LA ESPERANZA-PUEBLO NUEVO) | MULTITRANSPORTES DE CARGA E.I.R.L.TDA. | IPF GRAU LOGISTICA EXPRESS S.A.C. | ARM-701 | 202 | ENTREGA DO | 5/12/2020 | | 2 | 7/12/2020 | 7/12/2020 | ENTREGADO | |
| 5/12/2020 | 86647 | 620-00058850 | LIMA | LIMA | PUEBLO PIEDRA | TRANSPORTE S HINOJOSA EIRLTDA | AV. BUENOS AIRES MZ F LOTE 04 A.H. LOS GRAMADALES (FRENTE CANCHA DEPORTIVA MARACANA) | ROSALES CAMONES EUSEBIO CROMACIO | TRANSPORTE S HINOJOSA EIRLTDA | BOI-802 | 216 | ENTREGA DO | 5/12/2020 | | | | | | |
| 5/12/2020 | 86664 | 620-00058851 | LIMA | LIMA | SAN MARTIN DE PORRES | TRANSPORTE S HINOJOSA EIRLTDA | AV. CANTA CALLAO MZA. D LOTE. 34 APV. SANTA MARÍA DEL VALLE (CRUCE DE CANTA CALLAO CON C. IZAGUIRRE) | CENTRO AUTOMOTRIZ DEL PERU S.A. - CAUTOP S.A. | TRANSPORTE S HINOJOSA EIRLTDA | BOI-802 | 72 | NO DESPACHADO | - | | | | | PEDIDO NO ATENDIDO POR QUIEBRE DE STOCK | |
| 5/12/2020 | 86666 | 620-00058835 | LIMA | LIMA | ATE | TRANSPORTE S HINOJOSA EIRLTDA | AV. NICOLAS AYLLON NRO. 3314 COO. 27 DE ABRIL (FRENTE A NAVARRETE) | WD SERVICIOS DIESEL E.I.R.L. | TRANSPORTE S HINOJOSA EIRLTDA | AJU-914 | 35.6 | ENTREGA DO | 5/12/2020 | | | | | | |
| 5/12/2020 | 86676 | 620-00058822 | LIMA | LIMA | LA VICTORIA | TRANSPORTE S HINOJOSA EIRLTDA | JR. LAMAS NRO. 407 LOTE. 1 URB. FUNDO LA POLVORA | GENERAL HOUSE DE COMERCIO INDUSTRIAL S.A.C. | TRANSPORTE S HINOJOSA EIRLTDA | A7C-869 | 200 | ENTREGA DO | 5/12/2020 | | | | | | |
| 5/12/2020 | 86679 | 620-00058838 | LIMA | LIMA | SAN JUAN DE MIRAFLORES | TRANSPORTE S HINOJOSA EIRLTDA | MZA. E LOTE. 6 COO. VIV AMERICA | GRUPO WALTER S.A.C. | TRANSPORTE S HINOJOSA EIRLTDA | F8Z-926 | 134.1 | ENTREGA DO | 5/12/2020 | | | | | | |
| 5/12/2020 | 86682 | 620-00058852 | LIMA | LIMA | PUEBLO PIEDRA | TRANSPORTE S HINOJOSA EIRLTDA | MZA. A LOTE. 9 ASOC. AMANTES DE LA PAZ (ALT. KM. 36.5 PANAM. NORTE) | ROMERO TEJEDA HENRY GUSTAVO | TRANSPORTE S HINOJOSA EIRLTDA | BOI-802 | 363.75 | ENTREGA DO | 5/12/2020 | | | | | | |

| | | | | | | | | | | | | | | | | | | | | |
|-----------|-------|--------------|-------------|----------|---------------------|--------------------------------|---|---|-----------------------------------|---------|--------|----------------|-----------|--|---|-----------|-----------|------------|---|--|
| 5/12/2020 | 86689 | 620-00058856 | LA LIBERTAD | TRUJILLO | TRUJILLO | MAJUTRANS S.A.C. | AV TEODORO VALCARCEL NR 983 URB SANTA LEONOR | DIVECENTE R S.A.C. | IPF GRAU LOGISTICA EXPRESS S.A.C. | ARM-701 | 18 | ENTREGA DO | 5/12/2020 | | 2 | 7/12/2020 | 7/12/2020 | ENTREGAD O | | |
| 5/12/2020 | 86691 | 620-00058857 | LAMBAYE QUE | CHICLAYO | JOSE LEONARDO ORTIZ | MAJUTRANS S.A.C. | CALFERREÑAFE NRO. 101D URB. SAN LORENZO | LUBRIOFER TASE.I.R.L | IPF GRAU LOGISTICA EXPRESS S.A.C. | ARM-701 | 112 | ENTREGA DO | 5/12/2020 | | 2 | 7/12/2020 | 7/12/2020 | ENTREGAD O | | |
| 5/12/2020 | 86692 | 620-00058858 | LAMBAYE QUE | CHICLAYO | JOSE LEONARDO ORTIZ | MAJUTRANS S.A.C. | CALFERREÑAFE NRO. 101D URB. SAN LORENZO | LUBRIOFER TASE.I.R.L | IPF GRAU LOGISTICA EXPRESS S.A.C. | ARM-701 | 324 | ENTREGA DO | 5/12/2020 | | 2 | 7/12/2020 | 7/12/2020 | ENTREGAD O | | |
| 5/12/2020 | 86694 | 620-00058840 | LIMA | LIMA | SANTA ANITA | TRANSPORTE S HINOJOSA EIRLTD A | AV. LA ENCALADA MZA. L.LOTE. 04 COO. PACHACUTEC | COMERCIO S GENERALES REQUEJO S.A.C. | TRANSPORTE S HINOJOSA EIRLTD A | AJU-914 | 425.05 | ENTREGA DO | 5/12/2020 | | | | | | | |
| 5/12/2020 | 86695 | 620-00058859 | LAMBAYE QUE | CHICLAYO | JOSE LEONARDO ORTIZ | MAJUTRANS S.A.C. | CALFERREÑAFE NRO. 101D URB. SAN LORENZO | LUBRIOFER TASE.I.R.L | IPF GRAU LOGISTICA EXPRESS S.A.C. | ARM-701 | 108 | ENTREGA DO | 5/12/2020 | | 2 | 7/12/2020 | 7/12/2020 | ENTREGAD O | | |
| 5/12/2020 | 86698 | 620-00058853 | LIMA | CALLAO | BELLAVISTA | TRANSPORTE S HINOJOSA EIRLTD A | AV. JUAN PABLO II 294 AL LADO DE LA UNIVERSIDAD CALLAO | LUBRICANT ES Y SOLUCIONE S SOCIEDAD ANONIMA CERRADA | TRANSPORTE S HINOJOSA EIRLTD A | BOI-802 | 180 | ENTREGA DO | 5/12/2020 | | | | | | | |
| 5/12/2020 | 86699 | 620-00058833 | LIMA | LIMA | LURIN | TRANSPORTE S HINOJOSA EIRLTD A | MZ. D KM 34.5 AV. ANTIGUA PANAMERICA SUR FND. SAN VICENTE | REMICIO ROCA EMERSON JULIAN | TRANSPORTE S HINOJOSA EIRLTD A | F8Z-926 | 102.66 | ENTREGA DO | 5/12/2020 | | | | | | | |
| 5/12/2020 | 86701 | 620-00058831 | LIMA | LIMA | VILLA EL SALVADOR | TRANSPORTE S HINOJOSA EIRLTD A | AV. 1M Z E LOTE 20 COO. VIRGEN DE COCHARCAS (CRUCE DE AV. 1ERO DE MAYO CON AV. PASTOR SEVILLA) | YUCRA AROTINCO VANESSA | TRANSPORTE S HINOJOSA EIRLTD A | F8Z-926 | 72 | ENTREGA DO | 5/12/2020 | | | | | | | |
| 5/12/2020 | 86707 | 620-00058829 | LIMA | LIMA | VILLA EL SALVADOR | TRANSPORTE S HINOJOSA EIRLTD A | CAR.PANAMERICANA SUR KM. 17.5 LOTE. 31 Z.I. LOTIZACION LA CONCORDIA (ALTURA PARADERO PEATONAL LA CAPILLA) | TRITON TRADING SOCIEDAD ANONIMA | TRANSPORTE S HINOJOSA EIRLTD A | F8Z-926 | 18 | NO DESPACHA DO | - | | | | | | PEDIDO NO ATENDIDO POR QUIEBRE DE STOCK | |
| 5/12/2020 | 86708 | 620-00058814 | LIMA | LIMA | LA VICTORIA | TRANSPORTE S HINOJOSA EIRLTD A | AV. MEXICO NRO. 1815 | YGE AFUSO FERNANDO | TRANSPORTE S HINOJOSA EIRLTD A | F1L-948 | 5580 | ENTREGA DO | 5/12/2020 | | | | | | | |

| | | | | | | | | | | | | | | | | | | | | |
|-----------|-------|--------------|-------------|------------|-----------------|--------------------------------|---|--|---|------------------|--------|-----------|-----------|---|-----------|------------|-----------|--------------------------|--|--|
| 5/12/2020 | 86719 | 620-00058841 | LIMA | LIMA | SAN LUIS | TRANSPORTE S HINOJOSA EIRLTDA | AV. SAN LUIS 761 - 757 | IMPORTADORA MEXICO E.I.R.L. | TRANSPORTE S HINOJOSA EIRLTDA | BOI-801 | 4803.5 | ENTREGADO | 5/12/2020 | | | | | | | |
| 5/12/2020 | 86719 | 620-00058842 | LIMA | LIMA | SAN LUIS | TRANSPORTE S HINOJOSA EIRLTDA | AV. SAN LUIS 761 - 757 | IMPORTADORA MEXICO E.I.R.L. | TRANSPORTE S HINOJOSA EIRLTDA | BOI-801 | 1944.4 | ENTREGADO | 5/12/2020 | | | | | | | |
| 5/12/2020 | 86719 | 620-00058843 | LIMA | LIMA | SAN LUIS | TRANSPORTE S HINOJOSA EIRLTDA | AV. SAN LUIS 761 - 757 | IMPORTADORA MEXICO E.I.R.L. | TRANSPORTE S HINOJOSA EIRLTDA | BOI-801 | 425.2 | ENTREGADO | 5/12/2020 | | | | | | | |
| 5/12/2020 | 86719 | 620-00058844 | LIMA | LIMA | SAN LUIS | TRANSPORTE S HINOJOSA EIRLTDA | AV. SAN LUIS 761 - 757 | IMPORTADORA MEXICO E.I.R.L. | TRANSPORTE S HINOJOSA EIRLTDA | BOI-801 | 96 | ENTREGADO | 5/12/2020 | | | | | | | |
| 5/12/2020 | 86731 | 620-00058832 | LIMA | LIMA | LURIN | TRANSPORTE S HINOJOSA EIRLTDA | MANUEL VALLE MZA. Z LOTE. A URB. HUERTOS DE LURIN | REPUESTOS Y LUBRICANTES CELIS E.I.R.L. | TRANSPORTE S HINOJOSA EIRLTDA | F8Z-926 | 670.5 | ENTREGADO | 5/12/2020 | | | | | | | |
| 5/12/2020 | 86732 | 620-00058825 | SAN MARTIN | RIOJA | NUEVA CAJAMARCA | TRANSPORTE S HINOJOSA EIRLTDA | AV. CAJAMARCA NORTE MZA. 22 LOTE. 14 SEC. LOS OLIVOS (A 20 METROS DEL GRIFO NEW YORK) | ESTELA EDQUEN EDILBERTO | IPF SERVICIOS Y TRANSPORTE S NUÑEZ S.R.L | A7C-869 | 254.4 | ENTREGADO | 5/12/2020 | 4 | 9/12/2020 | 11/12/2020 | ENTREGADO | ENTREGADO FUERA DE FECHA | | |
| 5/12/2020 | 86736 | 620-00058866 | JUNIN | HUANCAYO | EL TAMBO | MAJUTRANS S.A.C. | AV. FERROCARRIL NRO. 1967 URB. SAN ISIDRO | INVERSIONES Y NEGOCIACIONES VERDE AMARELHA SAC | IPF TRANSPORTE S CALIFORNIA S.A. | ARM-701 | 54.09 | ENTREGADO | 5/12/2020 | 2 | 7/12/2020 | 7/12/2020 | ENTREGADO | | | |
| 5/12/2020 | 86739 | 620-00058860 | LA LIBERTAD | TRUJILLO | LA ESPERANZA | MAJUTRANS S.A.C. | JR. TAHUANTINSUYO NRO. 1460 P.J. LA ESPERANZA | OLEOCENTRO PEPE CAR S.A.C. | IPF GRAU LOGISTICA EXPRESS S.A.C. | ARM-701 | 666 | ENTREGADO | 5/12/2020 | 2 | 7/12/2020 | 7/12/2020 | ENTREGADO | | | |
| 5/12/2020 | 86748 | 620-00058823 | LIMA | LIMA | LA VICTORIA | TRANSPORTE S HINOJOSA EIRLTDA | AV. AVIACION NRO. 1252 (OVALO ARRIOLA) | ABASTECIMIENTOS MINEROS E INDUSTRIALES & CIA S.A.C | TRANSPORTE S HINOJOSA EIRLTDA | A7C-869 | 400 | ENTREGADO | 5/12/2020 | | | | | | | |
| 5/12/2020 | 86753 | 620-00058861 | LA LIBERTAD | PACAS MAYO | GUADALUPE | MAJUTRANS S.A.C. | CAR. PANAMERICANA NORTE NRO. K690 URB. ANLAPE | BALAREZO BALAREZO RUBE ALBERTO | IPF GRAU LOGISTICA EXPRESS S.A.C. | ARM-701 | 558 | ENTREGADO | 5/12/2020 | 2 | 7/12/2020 | 7/12/2020 | ENTREGADO | | | |
| 5/12/2020 | 86534 | 620-00058792 | CUSCO | CUSCO | SAN SEBASTIAN | CARGUEROS RAPIDOS Y SERV OPORT | AV. DE LA CULTURA NRO. 2100 PROLONGACION AV. DE LA CULTURA (SEPTIMO PARADERO) | LUBRIO SOLUTIONS E.I.R.L. | IPF CARGUEROS RAPIDOS Y SERVICIOS OPORTUNOS SAC | RECOJO EN PLANTA | 7344 | ENTREGADO | 5/12/2020 | 2 | 7/12/2020 | 7/12/2020 | ENTREGADO | RECOJO TRANSPORTISTA | | |

| | | | | | | | | | | | | | | | | | | | |
|-----------|-------|--------------|-----------|------------------|----------------|--------------------------------|---|--|---|------------------|-------|------------|-----------|-----------------------|---|------------|------------|------------|---------------------------|
| 5/12/2020 | 86534 | 620-00058867 | CUSCO | CUSCO | SAN SEBASTIAN | CARGUEROS RAPIDOS Y SERV OPORT | AV. DE LA CULTURA NRO. 2100 PROLONGACION AV. DE LA CULTURA (SEPTIMO PARADERO) | LUBRIO SOLUTIONS E.I.R.L | IPF CARGUEROS RAPIDOS Y SERVICIOS OPORTUNOS SAC | RECOJO EN PLANTA | 14724 | ENTREGA DO | 5/12/2020 | RECOJO TRANSPOR TISTA | 2 | 7/12/2020 | 7/12/2020 | ENTREGAD O | |
| 5/12/2020 | 86540 | 620-00058886 | AMAZONAS | BONGARRA | JAZAN | GRAU LOGISTICA EXPRESS S.A.C. | JR.CAHUIDE NRO 795 (AL FRENTE DE PANADERIA LAMUD) | ROJAS GOMEZ FRANCISCO | GRAU LOGISTICA EXPRESS S.A.C. | RECOJO EN PLANTA | 234 | ENTREGA DO | 5/12/2020 | RECOJO TRANSPOR TISTA | 6 | 11/12/2020 | 14/12/2020 | ENTREGAD O | ENTREGA DO FUERA DE FECHA |
| 5/12/2020 | 86546 | 620-00058748 | UCAYALI | CORONEL PORTILLO | CALLERIA | SOLUCIONES INTEGRALES Y OP. | JR. UNION MZA. A LOTE. 14 A.H. 10 DE MAYO (POR SALVADOR ALLENDE CON UNION) | MANGUERAS Y CONEXIONES HIDRAULICAS QUIÑONEZ E.I.R. | SOLUCIONES INTEGRALES Y OP. | RECOJO EN PLANTA | 162 | ENTREGA DO | 5/12/2020 | RECOJO TRANSPOR TISTA | 5 | 10/12/2020 | 10/12/2020 | ENTREGAD O | |
| 5/12/2020 | 86546 | 620-00058845 | UCAYALI | CORONEL PORTILLO | CALLERIA | SOLUCIONES INTEGRALES Y OP. | JR. UNION MZA. A LOTE. 14 A.H. 10 DE MAYO (POR SALVADOR ALLENDE CON UNION) | MANGUERAS Y CONEXIONES HIDRAULICAS QUIÑONEZ E.I.R. | SOLUCIONES INTEGRALES Y OP. | RECOJO EN PLANTA | 2268 | ENTREGA DO | 5/12/2020 | RECOJO TRANSPOR TISTA | 5 | 10/12/2020 | 10/12/2020 | ENTREGAD O | |
| 5/12/2020 | 86554 | 620-00058868 | CUSCO | CUSCO | SAN SEBASTIAN | CARGUEROS RAPIDOS Y SERV OPORT | AV. DE LA CULTURA NRO. 2100 PROLONGACION AV. DE LA CULTURA (SEPTIMO PARADERO) | LUBRIO SOLUTIONS E.I.R.L | IPF CARGUEROS RAPIDOS Y SERVICIOS OPORTUNOS SAC | RECOJO EN PLANTA | 5760 | ENTREGA DO | 5/12/2020 | RECOJO TRANSPOR TISTA | 2 | 7/12/2020 | 7/12/2020 | ENTREGAD O | |
| 5/12/2020 | 86607 | 620-00058882 | AREQUIPA | AREQUIPA | CERRO COLORADO | AREQUIPA EXPRESO MARVISUR EIRL | MZA. 22 LOTE. 7 URB. PACHACUTEC ZONA G | LUBRISUR DISTRIBUCIONES SOCIEDAD COMERCIAL DE RES | IPF AREQUIPA EXPRESO MARVISUR | RECOJO EN PLANTA | 539.2 | ENTREGA DO | 5/12/2020 | RECOJO TRANSPOR TISTA | 2 | 7/12/2020 | 7/12/2020 | ENTREGAD O | |
| 5/12/2020 | 86638 | 620-00058871 | CAJAMARCA | JAEN | JAEN | AREQUIPA EXPRESO MARVISUR EIRL | PRO.IQUITOS NRO. C5 URB. LOS COCOS (ESQ. AVENIDA A) | AMERICA DIESEL S.A.C. | IPF EMPRESA DE TRANSP MARIN HERMANOS SAC | RECOJO EN PLANTA | 612 | ENTREGA DO | 5/12/2020 | RECOJO TRANSPOR TISTA | 2 | 7/12/2020 | 7/12/2020 | ENTREGAD O | |
| 5/12/2020 | 86639 | 620-00058872 | CAJAMARCA | JAEN | JAEN | AREQUIPA EXPRESO MARVISUR EIRL | PRO.IQUITOS NRO. C5 URB. LOS COCOS (ESQ. AVENIDA A) | AMERICA DIESEL S.A.C. | IPF EMPRESA DE TRANSP MARIN HERMANOS SAC | RECOJO EN PLANTA | 540 | ENTREGA DO | 5/12/2020 | RECOJO TRANSPOR TISTA | 2 | 7/12/2020 | 7/12/2020 | ENTREGAD O | |
| 5/12/2020 | 86651 | 620-00058846 | UCAYALI | CORONEL PORTILLO | CALLERIA | SOLUCIONES INTEGRALES Y OP. | JR. GUILLERMO SISLEY NRO. 527 (ANTES DEL MERCADO 03) | ALVAREZ DAZA TERESITA DE JESUS | SOLUCIONES INTEGRALES Y OP. | RECOJO EN PLANTA | 2034 | ENTREGA DO | 5/12/2020 | RECOJO TRANSPOR TISTA | 5 | 10/12/2020 | 10/12/2020 | ENTREGAD O | |

| | | | | | | | | | | | | | | | | | | | |
|-----------|-------|--------------|--------|-------------|---------------|--------------------------------|---|-------------------------------------|---|------------------|--------|-----------|-----------|----------------------|---|------------|------------|-----------|--|
| 5/12/2020 | 86656 | 620-00058888 | JUNIN | CHANCHAMAYO | PICHANAQUI | ALMONACIN TRANSPORTES SAC | AV. MARGINAL NRO. 690 URB. PICHANAQUI (A 20 MTRS DE JR 7 DE JUNIO) | BERROSPÍ JURADO LURDES DORA | IPF ALMONACIN TRANSPORTES SAC | RECOJO EN PLANTA | 452.5 | ENTREGADO | 5/12/2020 | RECOJO TRANSPORTISTA | 2 | 7/12/2020 | 7/12/2020 | ENTREGADO | |
| 5/12/2020 | 86657 | 620-00058889 | JUNIN | CHANCHAMAYO | PICHANAQUI | ALMONACIN TRANSPORTES SAC | AV. MARGINAL NRO. 690 URB. PICHANAQUI (A 20 MTRS DE JR 7 DE JUNIO) | BERROSPÍ JURADO LURDES DORA | IPF ALMONACIN TRANSPORTES SAC | RECOJO EN PLANTA | 432 | ENTREGADO | 5/12/2020 | RECOJO TRANSPORTISTA | 2 | 7/12/2020 | 7/12/2020 | ENTREGADO | |
| 5/12/2020 | 86658 | 620-00058890 | JUNIN | CHANCHAMAYO | PICHANAQUI | ALMONACIN TRANSPORTES SAC | AV. MARGINAL NRO. 690 URB. PICHANAQUI (A 20 MTRS DE JR 7 DE JUNIO) | BERROSPÍ JURADO LURDES DORA | IPF ALMONACIN TRANSPORTES SAC | RECOJO EN PLANTA | 210 | ENTREGADO | 5/12/2020 | RECOJO TRANSPORTISTA | 2 | 7/12/2020 | 7/12/2020 | ENTREGADO | |
| 7/12/2020 | 86659 | 620-00058891 | JUNIN | CHANCHAMAYO | PICHANAQUI | ALMONACIN TRANSPORTES SAC | AV. MARGINAL NRO. 690 URB. PICHANAQUI (A 20 MTRS DE JR 7 DE JUNIO) | BERROSPÍ JURADO LURDES DORA | IPF ALMONACIN TRANSPORTES SAC | RECOJO EN PLANTA | 280.88 | ENTREGADO | 7/12/2020 | RECOJO TRANSPORTISTA | 2 | 9/12/2020 | 9/12/2020 | ENTREGADO | |
| 7/12/2020 | 86662 | 620-00058884 | ANCASH | SANTA | CHIMBOTÉ | AREQUIPA EXPRESO MARVISUR EIRL | AV. V R HAYA D L TORRE NRO. 197 INT. B P.J. PUEBLO LIBRE | REPRESENTACIONES FRAY MARTIN SRLTDA | IPF AREQUIPA EXPRESO MARVISUR | RECOJO EN PLANTA | 3213.5 | ENTREGADO | 7/12/2020 | RECOJO TRANSPORTISTA | 3 | 10/12/2020 | 10/12/2020 | ENTREGADO | |
| 7/12/2020 | 86662 | 620-00058885 | ANCASH | SANTA | CHIMBOTÉ | AREQUIPA EXPRESO MARVISUR EIRL | AV. V R HAYA D L TORRE NRO. 197 INT. B P.J. PUEBLO LIBRE | REPRESENTACIONES FRAY MARTIN SRLTDA | IPF AREQUIPA EXPRESO MARVISUR | RECOJO EN PLANTA | 58.1 | ENTREGADO | 7/12/2020 | RECOJO TRANSPORTISTA | 3 | 10/12/2020 | 10/12/2020 | ENTREGADO | |
| 7/12/2020 | 86668 | 620-00058892 | JUNIN | CHANCHAMAYO | CHANCHAMAYO | ALMONACIN TRANSPORTES SAC | AV. FRAY JERONIMO JIMENEZ NRO. S/N URB. SAN CARLOS (A 1 CDRA DEL CUARTEL DEL EJERCITO) | CIA. BD & MA ZANABRIA E.I.R.L. | IPF ALMONACIN TRANSPORTES SAC | RECOJO EN PLANTA | 2958.8 | ENTREGADO | 7/12/2020 | RECOJO TRANSPORTISTA | 2 | 9/12/2020 | 9/12/2020 | ENTREGADO | |
| 7/12/2020 | 86668 | 620-00058893 | JUNIN | CHANCHAMAYO | CHANCHAMAYO | ALMONACIN TRANSPORTES SAC | AV. FRAY JERONIMO JIMENEZ NRO. S/N URB. SAN CARLOS (A 1 CDRA DEL CUARTEL DEL EJERCITO) | CIA. BD & MA ZANABRIA E.I.R.L. | IPF ALMONACIN TRANSPORTES SAC | RECOJO EN PLANTA | 239.64 | ENTREGADO | 7/12/2020 | RECOJO TRANSPORTISTA | 2 | 9/12/2020 | 9/12/2020 | ENTREGADO | |
| 7/12/2020 | 86669 | 620-00058889 | CUSCO | CUSCO | SAN SEBASTIAN | CARGUEROS RAPIDOS Y SERVICIOS | CALTOMAS KATARI MZA. E2 LOTE. 7 A.H. TUPAC AMARU (DTRAS POSTA SALUD C2P AMARI REJAS VERD) | LUBRISOL E.I.R.L. | IPF CARGUEROS RAPIDOS Y SERVICIOS OPORTUNOS SAC | RECOJO EN PLANTA | 473.5 | ENTREGADO | 7/12/2020 | RECOJO TRANSPORTISTA | 2 | 9/12/2020 | 9/12/2020 | ENTREGADO | |

| | | | | | | | | | | | | | | | | | | |
|-----------|-------|--------------|---------|---------|----------|--------------------------------|---|--|---|------------------|--------|-----------|-----------|----------------------|---|------------|------------|-----------|
| 7/12/2020 | 86680 | 620-00058883 | TACNA | TACNA | TACNA | AREQUIPA EXPRESO MARVISUR EIRL | AV. CIRCUNVALACION MZA. J LOTE. 18-A PARQUE INDUSTRIAL (AL COSTADO GRIFO CAPLINA) | MORAN MIRANDA OSCAR RUBEN | IPF AREQUIPA EXPRESO MARVISUR | RECOJO EN PLANTA | 643.35 | ENTREGADO | 7/12/2020 | RECOJO TRANSPORTISTA | 4 | 11/12/2020 | 11/12/2020 | ENTREGADO |
| 7/12/2020 | 86687 | 620-00058870 | CUSCO | CUSCO | CUSCO | CARGUEROS RAPIDOS Y SERV OPORT | CALLE CCASCAPARO S/N ESTACION SAN PEDRO | PERURAIL S.A. | IPF CARGUEROS RAPIDOS Y SERVICIOS OPORTUNOS SAC | RECOJO EN PLANTA | 126 | ENTREGADO | 7/12/2020 | RECOJO TRANSPORTISTA | 2 | 9/12/2020 | 9/12/2020 | ENTREGADO |
| 7/12/2020 | 86687 | 620-00058917 | CUSCO | CUSCO | CUSCO | CARGUEROS RAPIDOS Y SERV OPORT | CALLE CCASCAPARO S/N ESTACION SAN PEDRO | PERURAIL S.A. | IPF CARGUEROS RAPIDOS Y SERVICIOS OPORTUNOS SAC | RECOJO EN PLANTA | 126 | ENTREGADO | 7/12/2020 | RECOJO TRANSPORTISTA | 2 | 9/12/2020 | 9/12/2020 | ENTREGADO |
| 7/12/2020 | 86696 | 620-00058880 | TUMBES | TUMBES | TUMBES | AREQUIPA EXPRESO MARVISUR EIRL | AV. MARISCAL RAMON CASTILLA NRO. 772 A.H. EL TABLAZO | IZQUIERDO MORAN EDUARDO | IPF AREQUIPA EXPRESO MARVISUR | RECOJO EN PLANTA | 216 | ENTREGADO | 7/12/2020 | RECOJO TRANSPORTISTA | 4 | 11/12/2020 | 11/12/2020 | ENTREGADO |
| 7/12/2020 | 86697 | 620-00058881 | TUMBES | TUMBES | TUMBES | AREQUIPA EXPRESO MARVISUR EIRL | AV. MARISCAL RAMON CASTILLA NRO. 772 A.H. EL TABLAZO | IZQUIERDO MORAN EDUARDO | IPF AREQUIPA EXPRESO MARVISUR | RECOJO EN PLANTA | 474 | ENTREGADO | 7/12/2020 | RECOJO TRANSPORTISTA | 4 | 11/12/2020 | 11/12/2020 | ENTREGADO |
| 7/12/2020 | 86717 | 620-00058887 | TUMBES | TUMBES | TUMBES | AREQUIPA EXPRESO MARVISUR EIRL | AV. MARISCAL CASTILLA NRO. 635 (MCAL CASTILLA 635-637) | TORRES MADRID LIDIA MERCEDES | IPF AREQUIPA EXPRESO MARVISUR | RECOJO EN PLANTA | 1314 | ENTREGADO | 7/12/2020 | RECOJO TRANSPORTISTA | 4 | 11/12/2020 | 11/12/2020 | ENTREGADO |
| 7/12/2020 | 86742 | 620-00058894 | UCAYALI | ATALAYA | RAYMONDI | ALMONACIN TRANSPORTE S SAC | CALLAS MOHENAS MZA. 121A LOTE. 2 | CIA DE INVERSIONES ZANABRIA E.I.R.L. | SOLUCIONES INTEGRALES Y OP. | RECOJO EN PLANTA | 979.6 | ENTREGADO | 7/12/2020 | RECOJO TRANSPORTISTA | 5 | 12/12/2020 | 12/12/2020 | ENTREGADO |
| 7/12/2020 | 86743 | 620-00058895 | JUNIN | SATIPO | SATIPO | ALMONACIN TRANSPORTE S SAC | JR. FRANCISCO BOLOGNESI NRO. 775 INT. 1A | CIA DE INVERSIONES ZANABRIA E.I.R.L. | IPF ALMONACIN TRANSPORTE S SAC | RECOJO EN PLANTA | 1238.6 | ENTREGADO | 7/12/2020 | RECOJO TRANSPORTISTA | 2 | 9/12/2020 | 9/12/2020 | ENTREGADO |
| 7/12/2020 | 86499 | 620-00058896 | ICA | ICA | PARCONA | AREQUIPA EXPRESO MARVISUR EIRL | PROL. GRAU NRO. 300 | REPUESTOS Y LUBRICANTES CARLITOS E.I.R.L. | IPF AREQUIPA EXPRESO MARVISUR | RECOJO EN PLANTA | 108 | ENTREGADO | 7/12/2020 | RECOJO TRANSPORTISTA | 2 | 9/12/2020 | 9/12/2020 | ENTREGADO |
| 7/12/2020 | 86524 | 620-00058897 | ANCASH | SANTA | CHIMBOTE | AREQUIPA EXPRESO MARVISUR EIRL | ---ENRIQUE MEIGGS NRO. 1847 P.J. MIRAFLORES ALTO (1ER PISO FTE. A LA FABRICA DE HIELO SUEN) | FERRETERIA Y REPUESTOS HIDRAULICOS MARLON S.A.C. | IPF AREQUIPA EXPRESO MARVISUR | RECOJO EN PLANTA | 864 | ENTREGADO | 7/12/2020 | RECOJO TRANSPORTISTA | 3 | 10/12/2020 | 10/12/2020 | ENTREGADO |

| | | | | | | | | | | | | | | | | | | | |
|-----------|-------|--------------|-------------|-----------|----------------------|--------------------------------|--|---|-----------------------------------|------------------|------|------------|-----------|-----------------------|---|------------|------------|------------|--|
| 7/12/2020 | 86533 | 620-00058898 | PUNO | SAN ROMAN | JULIACA | AREQUIPA EXPRESO MARVISUR EIRL | JR. HUASCAR 839 CERCADO | TRANSPORTES Y SERVICIOS Y RUEDO EIRL | IPF AREQUIPA EXPRESO MARVISUR | RECOJO EN PLANTA | 90 | ENTREGA DO | 7/12/2020 | RECOJO TRANSPOR TISTA | 2 | 9/12/2020 | 9/12/2020 | ENTREGAD O | |
| 7/12/2020 | 86685 | 620-00058899 | ANCASH | SANTA | CHIMBOT E | AREQUIPA EXPRESO MARVISUR EIRL | MZA. I LOTE. 11 A.H. SR. DE LOS MILAGROS (FRENTE A AGA) | FLORES CARHUAYA NO ORLANDO DANIEL | IPF AREQUIPA EXPRESO MARVISUR | RECOJO EN PLANTA | 454 | ENTREGA DO | 7/12/2020 | RECOJO TRANSPOR TISTA | 3 | 10/12/2020 | 10/12/2020 | ENTREGAD O | |
| 7/12/2020 | 86725 | 620-00058900 | AREQUIPA | CAYLLO MA | MAJES | AREQUIPA EXPRESO MARVISUR EIRL | MZA. X LOTE. 8 AMEIM (FRENTE AL TERMINAL TERRESTRE) | GARCIA QUISPE MARISA LEONOR | IPF AREQUIPA EXPRESO MARVISUR | RECOJO EN PLANTA | 408 | ENTREGA DO | 7/12/2020 | RECOJO TRANSPOR TISTA | 2 | 9/12/2020 | 9/12/2020 | ENTREGAD O | |
| 7/12/2020 | 86726 | 620-00058826 | LIMA | LIMA | MIRAFLO RES | TRANSPORTE S HINOJOSA EIRLTD | CAL. GRAL.MENDIBU RO NRO. 228 | CAMPOS TAFUR MANUEL C. | TRANSPORTE S HINOJOSA EIRLTD | F8Z-926 | 178 | ENTREGA DO | 7/12/2020 | | | | | | |
| 7/12/2020 | 86032 | 620-00058341 | LIMA | LIMA | CARABA YLLO | TRANSPORTE S HINOJOSA EIRLTD | CAL. NUEVE MZA. P2 LOTE. 19 URB. STO DOMINGO SEXTA ETAPA (PLAZA SANTO DOMINGO) | LUBRICANT ES SANTO DOMINGO SOCIEDAD ANONIMA CERRADA | TRANSPORTE S HINOJOSA EIRLTD | A7C-869 | 88 | ENTREGA DO | 7/12/2020 | | | | | | |
| 7/12/2020 | 86032 | 620-00058903 | LIMA | LIMA | CARABA YLLO | TRANSPORTE S HINOJOSA EIRLTD | CAL. NUEVE MZA. P2 LOTE. 19 URB. STO DOMINGO SEXTA ETAPA (PLAZA SANTO DOMINGO) | LUBRICANT ES SANTO DOMINGO SOCIEDAD ANONIMA CERRADA | TRANSPORTE S HINOJOSA EIRLTD | A7C-869 | 110 | ENTREGA DO | 7/12/2020 | | | | | | |
| 7/12/2020 | 86089 | 620-00058909 | LIMA | CALLAO | CALLAO | TRANSPORTE S HINOJOSA EIRLTD | AV. LOS DOMINICOS NRO. 1150 ASOC. LAS COLINAS 1RA ET. | HERRERA PEREZ JAIME MICHEL | TRANSPORTE S HINOJOSA EIRLTD | A7C-869 | 52.8 | ENTREGA DO | 7/12/2020 | | | | | | |
| 7/12/2020 | 86749 | 620-00058907 | LAMBAYE QUE | CHICLA YO | CHICLAYO | TRANSPORTE S HINOJOSA EIRLTD | AV. AGRICULTURA NRO. 240 P.J. ENRIQUE LOPEZ ALBUJAR | FILTROS Y LUBRICANT ES VICTOR HUGO EIRL. | IPF GRAU LOGISTICA EXPRESS S.A.C. | F1L-948 | 358 | ENTREGA DO | 7/12/2020 | | 2 | 9/12/2020 | 9/12/2020 | ENTREGAD O | |
| 7/12/2020 | 86760 | 620-00058914 | LAMBAYE QUE | CHICLA YO | CHICLAYO | TRANSPORTE S HINOJOSA EIRLTD | AV. AGRICULTURA NRO. 240 P.J. ENRIQUE LOPEZ ALBUJAR | FILTROS Y LUBRICANT ES VICTOR HUGO EIRL. | IPF GRAU LOGISTICA EXPRESS S.A.C. | F1L-948 | 1044 | ENTREGA DO | 7/12/2020 | | 2 | 9/12/2020 | 9/12/2020 | ENTREGAD O | |
| 7/12/2020 | 86608 | 620-00058904 | LIMA | LIMA | SAN MARTIN DE PORRES | TRANSPORTE S HINOJOSA EIRLTD | AV. TANTAMAYO MZA. E LOTE. 6 URB. ASOC. SAN JUAN BAUTISTA (ALT. MERCADO VIPOL) | CHUMBISLL A VARGAS NESTOR | TRANSPORTE S HINOJOSA EIRLTD | A7C-869 | 22 | ENTREGA DO | 7/12/2020 | | | | | | |

| | | | | | | | | | | | | | | | | | | | |
|-----------|-------|--------------|----------|----------|----------------------|------------------------------|---|-----------------------------------|---|---------|-------|-----------|-----------|--|---|-----------|-----------|-----------|--|
| 7/12/2020 | 86672 | 620-00058910 | LIMA | LIMA | SAN MARTIN DE PORRES | TRANSPORTE SHINOJOSA EIRLTDA | AV. CHUQUITANTA MZA. N07A LOTE. U18 ASC. HUERTOS DE SAN DIEGO (CONDOMINIO LIDER) | LUBRICANTES MATHIAS S.A.C. | TRANSPORTE SHINOJOSA EIRLTDA | A7C-869 | 234.4 | ENTREGADO | 7/12/2020 | | | | | | |
| 7/12/2020 | 86687 | 620-00058870 | CUSCO | CUSCO | CUSCO | TRANSPORTE SHINOJOSA EIRLTDA | CALLE CCASCAPARO S/N ESTACION SAN PEDRO | PERURAIL S.A. | IPF CARGUEROS RAPIDOS Y SERVICIOS OPORTUNOS SAC | BOI-801 | 72 | ENTREGADO | 7/12/2020 | | 2 | 9/12/2020 | 9/12/2020 | ENTREGADO | |
| 7/12/2020 | 86688 | 620-00058917 | CUSCO | CUSCO | CUSCO | TRANSPORTE SHINOJOSA EIRLTDA | CALLE CCASCAPARO S/N ESTACION SAN PEDRO | PERURAIL S.A. | IPF CARGUEROS RAPIDOS Y SERVICIOS OPORTUNOS SAC | BOI-801 | 72 | ENTREGADO | 7/12/2020 | | 2 | 9/12/2020 | 9/12/2020 | ENTREGADO | |
| 7/12/2020 | 86693 | 620-00058921 | LIMA | LIMA | ATE | TRANSPORTE SHINOJOSA EIRLTDA | JR. LA UNION NRO. 151 COO. 27 DE ABRIL (PARD. BATA FRENTE NAVARRETE,2 OVAL SANTA) | NG - KHAR UNION S.R.L. | TRANSPORTE SHINOJOSA EIRLTDA | BOI-801 | 145.5 | ENTREGADO | 7/12/2020 | | | | | | |
| 7/12/2020 | 86761 | 620-00058918 | CUSCO | CUSCO | SAN SEBASTIAN | TRANSPORTE SHINOJOSA EIRLTDA | CALTOMAS KATARI MZA. E2 LOTE. 7 A.H. TUPAC AMARU (DTRAS POSTA SALUD C2P AMARI REJAS VERD) | LUBRISOL E.I.R.L. | IPF CARGUEROS RAPIDOS Y SERVICIOS OPORTUNOS SAC | BOI-801 | 2020 | ENTREGADO | 7/12/2020 | | 2 | 9/12/2020 | 9/12/2020 | ENTREGADO | |
| 7/12/2020 | 86720 | 620-00058901 | LIMA | LIMA | PUNTA HERMOSA | TRANSPORTE SHINOJOSA EIRLTDA | CARRETERA PANAMERICANA SUR KM 38 ALMACEN E-2 (BSF ALMACENES GENERALES) | SACOS PISCO S.A.C. | TRANSPORTE SHINOJOSA EIRLTDA | F8Z-926 | 889.8 | ENTREGADO | 7/12/2020 | | | | | | |
| 7/12/2020 | 86765 | 620-00058919 | AYACUCHO | HUAMANGA | JESUS NAZARENO | TRANSPORTE SHINOJOSA EIRLTDA | AV. LOS INCAS LOTE. 292 (UNA ESUINA EX POSTA JESUS NAZARENO) | ROMERO ALJAGA JORGE LUIS | IPF TRANSERVIS CARGO | BOI-801 | 4860 | ENTREGADO | 7/12/2020 | | 2 | 9/12/2020 | 9/12/2020 | ENTREGADO | |
| 7/12/2020 | 86344 | 620-00058905 | PIURA | PIURA | CASTILLA | TRANSPORTE SHINOJOSA EIRLTDA | AV. CAYETANO HEREDIA NRO. 217 INT. A URB. MIRAFLORES (FRENTE AL CREMPT. REJAS DE ALUMINIO.) | MULTIREPU ESTOS Y SERVICIOS V & R | IPF GRAU LOGISTICA EXPRESS S.A.C. | F1L-948 | 121 | ENTREGADO | 7/12/2020 | | 2 | 9/12/2020 | 9/12/2020 | ENTREGADO | |

| | | | | | | | | | | | | | | | | | | | |
|-----------|-------|--------------|-------------|----------|-----------------------|-----------------------------|---|---|-----------------------------------|---------|--------|---------------|-----------|---|-----------|-----------|-----------|---|--|
| 7/12/2020 | 86775 | 620-00058915 | PIURA | PIURA | VEINTISEIS DE OCTUBRE | TRANSPORTE SHINOJOSA EIRLTD | AV. CIRCUNVALACION MZA. C LOTE. 1 A.H. CONSUELO G. DE VELASCO (COSTADO DE NERUSA) | KFS OLEOCENTRO ROA SOCIEDAD ANONIMA CERRADA | IPF GRAU LOGISTICA EXPRESS S.A.C. | F1L-948 | 291 | ENTREGADO | 7/12/2020 | 2 | 9/12/2020 | 9/12/2020 | ENTREGADO | | |
| 7/12/2020 | 86770 | 620-00058920 | JUNIN | SATIPO | SATIPO | TRANSPORTE SHINOJOSA EIRLTD | JR. FRANCISCO BOLOGNESI NRO. 775 INT. 1A | CIA DE INVERSIONES ZANABRIA E.I.R.L. | IPF ALMONACIN TRANSPORTE S SAC | BOI-801 | 112.5 | ENTREGADO | 7/12/2020 | 2 | 9/12/2020 | 9/12/2020 | ENTREGADO | | |
| 7/12/2020 | 86764 | 620-00058911 | LIMA | LIMA | CARABAYLLO | TRANSPORTE SHINOJOSA EIRLTD | AV. TUPAC AMARU NRO. 150 URB. BELLO HORIZONTE | CHOQUE OLAZABAL GUSTAVO AQUILINO | TRANSPORTE SHINOJOSA EIRLTD | A7C-869 | 54 | NO DESPACHADO | - | | | | | PEDIDO NO ATENDIDO POR QUIEBRE DE STOCK | |
| 7/12/2020 | 86566 | 620-00058906 | LA LIBERTAD | TRUJILLO | TRUJILLO | TRANSPORTE SHINOJOSA EIRLTD | JR. LOS RUBIES NRO. 457 URB. SANTA INES (ESPALDA AV. MANSICHE A 1/2 CDRA HOSTER) | M&J MARANATHA S.A.C. | IPF GRAU LOGISTICA EXPRESS S.A.C. | F1L-948 | 605 | ENTREGADO | 7/12/2020 | 2 | 9/12/2020 | 9/12/2020 | ENTREGADO | | |
| 7/12/2020 | 86700 | 620-00058912 | LA LIBERTAD | TRUJILLO | TRUJILLO | TRANSPORTE SHINOJOSA EIRLTD | JR. LOS RUBIES NRO. 457 URB. SANTA INES (ESPALDA AV. MANSICHE A 1/2 CDRA HOSTER) | M&J MARANATHA S.A.C. | IPF GRAU LOGISTICA EXPRESS S.A.C. | F1L-948 | 292.25 | ENTREGADO | 7/12/2020 | 2 | 9/12/2020 | 9/12/2020 | ENTREGADO | | |
| 7/12/2020 | 86774 | 620-00058902 | LIMA | LIMA | LURIN | TRANSPORTE SHINOJOSA EIRLTD | MZA. A LOTE. 3 URB. LAS VIRREYNAS II (KM 34 ANTIGUA PANAM SUR PARADERO MUELLES) | ANDRADA SERNA DANIEL | TRANSPORTE SHINOJOSA EIRLTD | F8Z-926 | 226.3 | ENTREGADO | 7/12/2020 | | | | | | |
| 7/12/2020 | 86721 | 620-00058913 | LA LIBERTAD | TRUJILLO | TRUJILLO | TRANSPORTE SHINOJOSA EIRLTD | JR. LOS RUBIES NRO. 457 URB. SANTA INES (ESPALDA AV. MANSICHE A 1/2 CDRA HOSTER) | M&J MARANATHA S.A.C. | IPF GRAU LOGISTICA EXPRESS S.A.C. | F1L-948 | 270 | ENTREGADO | 7/12/2020 | 2 | 9/12/2020 | 9/12/2020 | ENTREGADO | | |
| 7/12/2020 | 86779 | 620-00058908 | LA LIBERTAD | TRUJILLO | TRUJILLO | TRANSPORTE SHINOJOSA EIRLTD | CAL. M. TEJADA NRO. 731 URB. SAN FERNANDO | LUBE IMPORT S.A.C. | IPF GRAU LOGISTICA EXPRESS S.A.C. | F1L-948 | 475.2 | ENTREGADO | 7/12/2020 | 2 | 9/12/2020 | 9/12/2020 | ENTREGADO | | |
| 7/12/2020 | 86780 | 620-00058922 | LIMA | LIMA | ATE | TRANSPORTE SHINOJOSA EIRLTD | AV. LOS ANGELES MZ. O LOTE 20 | HOME FILTER E.I.R.L. | TRANSPORTE SHINOJOSA EIRLTD | BOI-801 | 100.25 | ENTREGADO | 7/12/2020 | | | | | | |

| | | | | | | | | | | | | | | | | | | | |
|-----------|-------|--------------|-------------|------------------|-------------|--------------------------------|--|--|-----------------------------------|------------------|--------|------------|-----------|-----------------------|----|------------|------------|------------|---------------------------|
| 7/12/2020 | 86782 | 620-00058916 | LA LIBERTAD | TRUJILLO | TRUJILLO | TRANSPORTE S HINOJOSA EIRLTD | CAL MANUEL TEJADA NRO. 735 URB. SAN FERNANDO (CERCA DEL COLEGIO LORK KELVIN) | LAZO LA TORRE JORGE EDUARDO | IPF GRAU LOGISTICA EXPRESS S.A.C. | F1L-948 | 947.58 | ENTREGA DO | 7/12/2020 | | 2 | 9/12/2020 | 9/12/2020 | ENTREGAD O | |
| 7/12/2020 | 86036 | 620-00058923 | ANCASH | SANTA | CHIMBOT E | AREQUIPA EXPRESO MARVISUR EIRL | AV. V R HAYA D L TORRE NRO. 197 INT. B P.J. PUEBLO LIBRE | REPRESENTACIONES FRAY MARTIN S R LTDA | IPF AREQUIPA EXPRESO MARVISUR | RECOJO EN PLANTA | 121 | ENTREGA DO | 7/12/2020 | RECOJO TRANSPOR TISTA | 3 | 10/12/2020 | 10/12/2020 | ENTREGAD O | |
| 7/12/2020 | 86523 | 620-00058928 | LORETO | MAYNAS | IQUITOS | IPF SOLUCIONES INTEGRALES Y OP | CALCONDAMIN E NRO. 681 (FRENTE DEL AGRICOBANK) | REPUESTOS Y REPRESENTACIONES H.P.G. E.I.R.L. | IPF SOLUCIONES INTEGRALES Y OP | RECOJO EN PLANTA | 6795 | ENTREGA DO | 7/12/2020 | RECOJO TRANSPOR TISTA | 15 | 22/12/2020 | 23/12/2020 | ENTREGAD O | ENTREGA DO FUERA DE FECHA |
| 7/12/2020 | 86611 | 620-00058929 | LORETO | MAYNAS | IQUITOS | IPF SOLUCIONES INTEGRALES Y OP | CALCONDAMIN E NRO. 681 (FRENTE DEL AGRICOBANK) | REPUESTOS Y REPRESENTACIONES H.P.G. E.I.R.L. | IPF SOLUCIONES INTEGRALES Y OP | RECOJO EN PLANTA | 1528.9 | ENTREGA DO | 7/12/2020 | RECOJO TRANSPOR TISTA | 15 | 22/12/2020 | 23/12/2020 | ENTREGAD O | ENTREGA DO FUERA DE FECHA |
| 7/12/2020 | 86612 | 620-00058930 | LORETO | MAYNAS | IQUITOS | IPF SOLUCIONES INTEGRALES Y OP | CALCONDAMIN E NRO. 681 (FRENTE DEL AGRICOBANK) | REPUESTOS Y REPRESENTACIONES H.P.G. E.I.R.L. | IPF SOLUCIONES INTEGRALES Y OP | RECOJO EN PLANTA | 1856 | ENTREGA DO | 7/12/2020 | RECOJO TRANSPOR TISTA | 15 | 22/12/2020 | 23/12/2020 | ENTREGAD O | ENTREGA DO FUERA DE FECHA |
| 7/12/2020 | 86686 | 620-00058924 | LIMA | HUaura | SANTA MARIA | AREQUIPA EXPRESO MARVISUR EIRL | MZA. E LOTE. 14 URB. EL OLIVAR | RADIADORES HIDRAULICAS SANTILLANA E.I.R.L. | IPF AREQUIPA EXPRESO MARVISUR | RECOJO EN PLANTA | 3613 | ENTREGA DO | 7/12/2020 | RECOJO TRANSPOR TISTA | | | | | |
| 7/12/2020 | 86737 | 620-00058925 | ANCASH | SANTA | CHIMBOT E | AREQUIPA EXPRESO MARVISUR EIRL | AV. V R HAYA D L TORRE NRO. 197 INT. B P.J. PUEBLO LIBRE | REPRESENTACIONES FRAY MARTIN S R LTDA | IPF AREQUIPA EXPRESO MARVISUR | RECOJO EN PLANTA | 537.6 | ENTREGA DO | 7/12/2020 | RECOJO TRANSPOR TISTA | 3 | 10/12/2020 | 10/12/2020 | ENTREGAD O | |
| 7/12/2020 | 86738 | 620-00058931 | LORETO | MAYNAS | IQUITOS | IPF SOLUCIONES INTEGRALES Y OP | CALCONDAMIN E NRO. 681 (FRENTE DEL AGRICOBANK) | REPUESTOS Y REPRESENTACIONES H.P.G. E.I.R.L. | IPF SOLUCIONES INTEGRALES Y OP | RECOJO EN PLANTA | 1524.8 | ENTREGA DO | 7/12/2020 | RECOJO TRANSPOR TISTA | 15 | 22/12/2020 | 22/12/2020 | ENTREGAD O | |
| 7/12/2020 | 86747 | 620-00058932 | UCAYALI | CORONEL PORTILLO | CALLERIA | SOLUCIONES INTEGRALES Y OP. | AV. CENTENARIO NRO. 4300 (FRENTE SENATI) | OLEOCENTROMOBILCAR E.I.R.L. | SOLUCIONES INTEGRALES Y OP. | RECOJO EN PLANTA | 919.53 | ENTREGA DO | 7/12/2020 | RECOJO TRANSPOR TISTA | 5 | 12/12/2020 | 12/12/2020 | ENTREGAD O | |
| 7/12/2020 | 86751 | 620-00058933 | UCAYALI | CORONEL PORTILLO | CALLERIA | SOLUCIONES INTEGRALES Y OP. | AV. CENTENARIO NRO. 4300 (FRENTE SENATI) | OLEOCENTROMOBILCAR E.I.R.L. | SOLUCIONES INTEGRALES Y OP. | RECOJO EN PLANTA | 918 | ENTREGA DO | 7/12/2020 | RECOJO TRANSPOR TISTA | 5 | 12/12/2020 | 12/12/2020 | ENTREGAD O | |

| | | | | | | | | | | | | | | | | | | | |
|-----------|-------|--------------|----------|----------|------------------------|--------------------------------|--|---|-------------------------------|------------------|-------|---------------|-----------|---|---|------------|------------|-----------|--|
| 7/12/2020 | 86762 | 620-00058926 | ANCASH | SANTA | CHIMBOTE | AREQUIPA EXPRESO MARVISUR EIRL | AV. JOSE GALVEZ NRO. 1337 P.J. BOLIVAR ALTO | SISNIEGAS CALDERON CESAR A | IPF AREQUIPA EXPRESO MARVISUR | RECOJO EN PLANTA | 1940 | ENTREGADO | 7/12/2020 | RECOJO TRANSPORTISTA | 3 | 10/12/2020 | 10/12/2020 | ENTREGADO | |
| 7/12/2020 | 86771 | 620-00058927 | AREQUIPA | AREQUIPA | CERRO COLORADO | AREQUIPA EXPRESO MARVISUR EIRL | AV. ARGENTINA K-21 APTASA, PARQUE INDUSTRIAL | MAMANI VELASQUEZ CASILDA CLEOFE | IPF AREQUIPA EXPRESO MARVISUR | RECOJO EN PLANTA | 0 | ENTREGADO | 7/12/2020 | RECOJO TRANSPORTISTA | 2 | 9/12/2020 | 9/12/2020 | ENTREGADO | |
| 8/12/2020 | 85467 | 620-00058951 | LIMA | LIMA | LA VICTORIA | TRANSPORTE SHINOJOSA EIRLTD | JR. GENERAL VALDEZ NRO. 621 | LUBRICENTRO KYODAI S.R.L. | TRANSPORTE SHINOJOSA EIRLTD | AJU-914 | 171.1 | ENTREGADO | 8/12/2020 | | | | | | |
| 8/12/2020 | 85978 | 620-00058957 | LIMA | LIMA | ATE | TRANSPORTE SHINOJOSA EIRLTD | JR. LA UNION NRO. 189 COO. 27 DE ABRIL (PARADERO NAVARRETE) | BRAMA TRANSPORTES Y COMERCIALIZACIONES EIRL | TRANSPORTE SHINOJOSA EIRLTD | BOI-801 | 171.1 | ENTREGADO | 8/12/2020 | | | | | | |
| 8/12/2020 | 86064 | 620-00058952 | LIMA | LIMA | LA VICTORIA | TRANSPORTE SHINOJOSA EIRLTD | JR. GENERAL VALDEZ NRO. 621 | LUBRICENTRO KYODAI S.R.L. | TRANSPORTE SHINOJOSA EIRLTD | AJU-914 | 378 | ENTREGADO | 8/12/2020 | | | | | | |
| 8/12/2020 | 86105 | 620-00058953 | LIMA | LIMA | LA VICTORIA | TRANSPORTE SHINOJOSA EIRLTD | AV. AVIACION NRO. 1591 BLOCA (OVALO ARRIOLA) | LUBRICANTES ALANIA S.A.C. | TRANSPORTE SHINOJOSA EIRLTD | AJU-914 | 378 | ENTREGADO | 8/12/2020 | | | | | | |
| 8/12/2020 | 86812 | 620-00058978 | HUANUCO | HUANUCO | AMARILIS | TRANSPORTE SHINOJOSA EIRLTD | AV. ESTEBAN PABLETICH 320 PAUCARBAMBA (PARADERO 3 Y MEDIO) | MORENO RUBIO EDWIN | IPF TRANSPORTES SANSON | BOI-802 | 180 | ENTREGADO | 8/12/2020 | | 3 | 11/12/2020 | 11/12/2020 | ENTREGADO | |
| 8/12/2020 | 86527 | 620-00058954 | LIMA | LIMA | LOS OLIVOS | TRANSPORTE SHINOJOSA EIRLTD | 6° GRUPO MZA. A LOTE. 17 A.H. J.C. MARIATEGUI (ALT. CDRA 11 DE AV. ALISOS) | RODRIGUEZ HUAMAN JUAN ANTONIO | TRANSPORTE SHINOJOSA EIRLTD | AJU-914 | 52.8 | ENTREGADO | 8/12/2020 | | | | | | |
| 8/12/2020 | 86627 | 620-00058834 | LIMA | LIMA | SAN JUAN DE LURIGANCHO | TRANSPORTE SHINOJOSA EIRLTD | BAYOVAR MZA. 23 LOTE. 16 A.H. BAYOVAR | MIRANDA ANCCO MELANNY RUTH | TRANSPORTE SHINOJOSA EIRLTD | AJU-914 | 140.8 | ENTREGADO | 8/12/2020 | | | | | | |
| 8/12/2020 | 86627 | 620-00058955 | LIMA | LIMA | SAN JUAN DE LURIGANCHO | TRANSPORTE SHINOJOSA EIRLTD | BAYOVAR MZA. 23 LOTE. 16 A.H. BAYOVAR | MIRANDA ANCCO MELANNY RUTH | TRANSPORTE SHINOJOSA EIRLTD | AJU-914 | 140.8 | ENTREGADO | 8/12/2020 | | | | | | |
| 8/12/2020 | 86644 | 620-00058944 | LIMA | LIMA | SAN MARTIN DE PORRES | TRANSPORTE SHINOJOSA EIRLTD | CAL LA MILLA NRO. 227 URB. INDUSTRIAL LA MILLA | PROVEEDORES DIESEL S.A. | TRANSPORTE SHINOJOSA EIRLTD | A7C-869 | 180 | ENTREGADO | 8/12/2020 | | | | | | |
| 8/12/2020 | 86664 | 620-00058948 | LIMA | LIMA | SAN MARTIN DE PORRES | TRANSPORTE SHINOJOSA EIRLTD | AV. CANTA CALLAO MZA. D LOTE. 34 APV. SANTA MARÍA DEL VALLE (CRUCE DE CANTA CALLAO CON C. IZAGUIRRE) | CENTRO AUTOMOTRIZ DEL PERU S.A. - CAUTOP S.A. | TRANSPORTE SHINOJOSA EIRLTD | A7C-869 | 52.8 | NO DESPACHADO | - | PEDIDO NO ATENDIDO POR QUIEBRE DE STOCK | | | | | |

| | | | | | | | | | | | | | | | | | | | |
|-----------|-------|--------------|------------|----------|---------------------|-----------------------------|--|---|-----------------------------------|---------|--------|------------|-----------|--------------------------|------------|------------|-----------|--|--|
| 8/12/2020 | 86681 | 620-00058945 | LIMA | LIMA | CARABAYLLO | TRANSPORTE SHINOJOSA EIRLTD | MZA. H.LOTE. 02 A.V. CAUDIVILLA | CASTRO DAGA GLORIA | TRANSPORTE SHINOJOSA EIRLTD | A7C-869 | 71.4 | ENTREGA DO | 8/12/2020 | | | | | | |
| 8/12/2020 | 86704 | 620-00058934 | LIMA | LIMA | LA VICTORIA | TRANSPORTE SHINOJOSA EIRLTD | JR. GENERAL VALDEZ NRO. 621 | LUBRICANT RO KYODAI S.R.L. | TRANSPORTE SHINOJOSA EIRLTD | BOI-802 | 2802.1 | ENTREGA DO | 8/12/2020 | ENTREGA DO PARCIAL MENTE | | | | | |
| 8/12/2020 | 86706 | 620-00058943 | LIMA | LIMA | VILLA EL SALVADOR | TRANSPORTE SHINOJOSA EIRLTD | BARRIO4 SECTOR 2 URB. PACHACAMAC IV ETAPA (A MEDIA CUADRA DE POLLERIA EL GAVILAN) | CANDIOTE CONDORI JHONY | TRANSPORTE SHINOJOSA EIRLTD | F8Z-926 | 52.8 | ENTREGA DO | 8/12/2020 | | | | | | |
| 8/12/2020 | 86815 | 620-00058973 | JUNIN | HUANCAYO | EL TAMBO | TRANSPORTE SHINOJOSA EIRLTD | AV. FERROCARRIL NRO. 1967 URB. SAN ISIDRO | INVERSIONES Y NEGOCIACIONES VERDE AMARELHA SAC | IPF TRANSPORTE SCALIFORNIA S.A. | BOI-801 | 67.2 | ENTREGA DO | 8/12/2020 | 2 | 10/12/2020 | 10/12/2020 | ENTREGADO | | |
| 8/12/2020 | 86723 | 620-00058969 | LIMA | LIMA | ATE | TRANSPORTE SHINOJOSA EIRLTD | JR. LA UNION NRO. 189 COO. 27 DE ABRIL (PARADERO NAVARRETE) | BRAMA TRANSPORTES Y COMERCIALIZACIONES EIRL | TRANSPORTE SHINOJOSA EIRLTD | BOI-801 | 1672.2 | ENTREGA DO | 8/12/2020 | | | | | | |
| 8/12/2020 | 86716 | 620-00058950 | LAMBAYEQUE | CHICLAYO | JOSE LEONARDO ORTIZ | TRANSPORTE SHINOJOSA EIRLTD | CALFERREÑAFE NRO. 1010 URB. SAN LORENZO | LUBRIOFERTAS E.I.R.L. | IPF GRAU LOGISTICA EXPRESS S.A.C. | A7C-869 | 89.25 | ENTREGA DO | 8/12/2020 | 2 | 10/12/2020 | 10/12/2020 | ENTREGADO | | |
| 8/12/2020 | 86766 | 620-00058956 | LIMA | LIMA | PUENTE PIEDRA | TRANSPORTE SHINOJOSA EIRLTD | CAR. PANAMERICANA NORTE KM. 36.4 MZA. E LOTE. 27 ASC. LAS MAGNOLIAS (PARADERO FUNDICION) | CARHUAYANO TOSCANO ALFREDO HERMILLO | TRANSPORTE SHINOJOSA EIRLTD | AJU-914 | 288 | ENTREGA DO | 8/12/2020 | | | | | | |
| 8/12/2020 | 86768 | 620-00058935 | LIMA | LIMA | CARABAYLLO | MAJUTRANS S.A.C. | CAL. NUEVE MZA. P2 LOTE. 19 URB. STO DOMINGO SEXTA ETAPA (PLAZA SANTO DOMINGO) | LUBRICANT ES SANTO DOMINGO SOCIEDAD ANONIMA CERRADA | MAJUTRANS S.A.C. | ARM-701 | 13778 | ENTREGA DO | 8/12/2020 | | | | | | |
| 8/12/2020 | 86772 | 620-00058936 | LIMA | LIMA | CARABAYLLO | MAJUTRANS S.A.C. | CAL. NUEVE MZA. P2 LOTE. 19 URB. STO DOMINGO SEXTA ETAPA (PLAZA SANTO DOMINGO) | LUBRICANT ES SANTO DOMINGO SOCIEDAD ANONIMA CERRADA | MAJUTRANS S.A.C. | ARM-701 | 220 | ENTREGA DO | 8/12/2020 | | | | | | |

| | | | | | | | | | | | | | | | | | | | |
|-----------|-------|--------------|---------------|-----------|----------------------|-----------------------------|---|--|---|---------|--------|-----------|-----------|---|------------|------------|-----------|--|--|
| 8/12/2020 | 86777 | 620-00058937 | LIMA | LIMA | CARABAYLLO | TRANSPORTE SHINOJOSA EIRLTD | CAL NUEVE MZA. P2 LOTE. 19 URB. STO DOMINGO SEXTA ETAPA (PLAZA SANTO DOMINGO) | LUBRICANTES SANTO DOMINGO SOCIEDAD ANONIMA CERRADA | TRANSPORTE SHINOJOSA EIRLTD | B5S-744 | 447.6 | ENTREGADO | 8/12/2020 | | | | | | |
| 8/12/2020 | 86769 | 620-00058940 | LIMA | LIMA | SAN MARTIN DE PORRES | TRANSPORTE SHINOJOSA EIRLTD | AV. LOS DOMINICOS MZA. G LOTE. 2 A.V. VIRGEN DEL CARMEN | CASTRO DAGA ROSSI | TRANSPORTE SHINOJOSA EIRLTD | A7C-869 | 112.72 | ENTREGADO | 8/12/2020 | | | | | | |
| 8/12/2020 | 86773 | 620-00058946 | LIMA | LIMA | SAN MARTIN DE PORRES | TRANSPORTE SHINOJOSA EIRLTD | AV. LOS DOMINICOS MZA. G LOTE. 2 A.V. VIRGEN DEL CARMEN | CASTRO DAGA ROSSI | TRANSPORTE SHINOJOSA EIRLTD | A7C-869 | 107.1 | ENTREGADO | 8/12/2020 | | | | | | |
| 8/12/2020 | 86787 | 620-00058965 | LIMA | CALLAO | CALLAO | TRANSPORTE SHINOJOSA EIRLTD | CAL.1MZA. C LOTE. 18 ASC. SAN MARTIN DE PORRES | INVERSIONES GENERALES ZAFIRA S.A.C. | TRANSPORTE SHINOJOSA EIRLTD | A7C-869 | 234 | ENTREGADO | 8/12/2020 | | | | | | |
| 8/12/2020 | 86788 | 620-00058941 | LIMA | CALLAO | CALLAO | TRANSPORTE SHINOJOSA EIRLTD | MZA. G44 LOTE. 21A.H. BOCANEGRA SCT 5 | ALFARO PACHECO NELLY FORTUNATA | TRANSPORTE SHINOJOSA EIRLTD | A7C-869 | 132.3 | ENTREGADO | 8/12/2020 | | | | | | |
| 8/12/2020 | 86398 | 620-00058975 | MADRE DE DIOS | MANU | HJEPETUHE | TRANSPORTE SHINOJOSA EIRLTD | AV. PRINCIPAL PARTE ALTA NRO. S/N A.H. PUEBLO UNIDO (FRENTE A GRIFO ESPERANZA) | CCOA AGUILAR FABIAN | IPF CARGUEROS RAPIDOS Y SERVICIOS OPORTUNOS SAC | BOI-802 | 136.88 | ENTREGADO | 8/12/2020 | 6 | 14/12/2020 | 14/12/2020 | ENTREGADO | | |
| 8/12/2020 | 86860 | 620-00058976 | MADRE DE DIOS | MANU | HJEPETUHE | TRANSPORTE SHINOJOSA EIRLTD | AV. 11 DE AGOSTO NRO. S/N A.H. PUEBLO UNIDO (AL COSTADO DE COMUNICACIONES MELQUI) | SOLORZANO QUISPE ALBERTO | IPF CARGUEROS RAPIDOS Y SERVICIOS OPORTUNOS SAC | BOI-802 | 1206 | ENTREGADO | 8/12/2020 | 6 | 14/12/2020 | 14/12/2020 | ENTREGADO | | |
| 8/12/2020 | 86861 | 620-00058977 | MADRE DE DIOS | TAMBOPATA | TAMBOPATA | TRANSPORTE SHINOJOSA EIRLTD | JR. AREQUIPA NRO. 135 URB. CERCADO | MINERA JOSE MANUELI | IPF CARGUEROS RAPIDOS Y SERVICIOS OPORTUNOS SAC | BOI-802 | 5940 | ENTREGADO | 8/12/2020 | 6 | 14/12/2020 | 14/12/2020 | ENTREGADO | | |
| 8/12/2020 | 86825 | 620-00058942 | PIURA | PIURA | CASTILLA | TRANSPORTE SHINOJOSA EIRLTD | AV. CAYETANO HEREDIA NRO. 217 INT. A URB. MIRAFLORES (FRENTE AL CREMPT. REJAS DE ALUMINIO.) | MULTIREPU ESTOS Y SERVICIOS V&R | IPF GRAU LOGISTICA EXPRESS S.A.C. | A7C-869 | 121 | ENTREGADO | 8/12/2020 | 2 | 10/12/2020 | 10/12/2020 | ENTREGADO | | |
| 8/12/2020 | 86859 | 620-00058949 | PIURA | PIURA | PIURA | TRANSPORTE SHINOJOSA EIRLTD | CAR.PIURA-SULLANA KM. 1016 | GHV TRADING S.A.C. | IPF GRAU LOGISTICA EXPRESS S.A.C. | A7C-869 | 200 | ENTREGADO | 8/12/2020 | 2 | 10/12/2020 | 10/12/2020 | ENTREGADO | | |

| | | | | | | | | | | | | | | | | | | | |
|-----------|-------|--------------|---------|------------------|-------------------------|------------------------------|---|--|------------------------------|---------|--------|---------------|-----------|---|---|------------|------------|-----------|--|
| 8/12/2020 | 86751 | 620-00058958 | UCAYALI | CORONEL PORTILLO | CALLERIA | TRANSPORTE SHINOJOSA EIRLTDA | AV. CENTENARIO NRO. 4300 (FRENTE SENATI) | OLEOCENTRO MOBIL CAR E.I.R.L. | SOLUCIONES INTEGRALES Y OP. | BOI-801 | 18 | ENTREGADO | 8/12/2020 | | 5 | 13/12/2020 | 13/12/2020 | ENTREGADO | |
| 8/12/2020 | 86791 | 620-00058970 | UCAYALI | CORONEL PORTILLO | CALLERIA | TRANSPORTE SHINOJOSA EIRLTDA | AV. CENTENARIO NRO. 196 | LUBRICANTES Y REPUESTOS CENTENARIO E.I.R.L. | SOLUCIONES INTEGRALES Y OP. | BOI-801 | 977.25 | ENTREGADO | 8/12/2020 | | 5 | 13/12/2020 | 13/12/2020 | ENTREGADO | |
| 8/12/2020 | 86808 | 620-00058938 | LIMA | LIMA | VILLA MARIA DEL TRIUNFO | TRANSPORTE SHINOJOSA EIRLTDA | LIMA NRO. 1095 V M TFO J GALVEZ | INVERSIONES R. ARROYO SOCIEDAD ANONIMA CERRADA | TRANSPORTE SHINOJOSA EIRLTDA | F8Z-926 | 325.02 | ENTREGADO | 8/12/2020 | | | | | | |
| 8/12/2020 | 86809 | 620-00058963 | LIMA | LIMA | PACHACAMAC | TRANSPORTE SHINOJOSA EIRLTDA | AV. PAUL POBLET MZA. G LOTE. 21 SECTOR CERCADO (FRENTE DEL GRIFO MONTOYA) | REPUESTOS Y LUBRICANTES CELUS E.I.R.L. | TRANSPORTE SHINOJOSA EIRLTDA | F8Z-926 | 582 | ENTREGADO | 8/12/2020 | | | | | | |
| 8/12/2020 | 86795 | 620-00058959 | UCAYALI | CORONEL PORTILLO | CALLERIA | TRANSPORTE SHINOJOSA EIRLTDA | AV. CENTENARIO NRO. 4300 (FRENTE SENATI) | OLEOCENTRO MOBIL CAR E.I.R.L. | SOLUCIONES INTEGRALES Y OP. | BOI-801 | 1043.7 | ENTREGADO | 8/12/2020 | | 5 | 13/12/2020 | 13/12/2020 | ENTREGADO | |
| 8/12/2020 | 86814 | 620-00058947 | LIMA | CALLAO | CALLAO | TRANSPORTE SHINOJOSA EIRLTDA | EX FUNDO OQUENDO NRO. INTERSCAB CONCA 10 | TLI TRANSPORTES S.A.C. | TRANSPORTE SHINOJOSA EIRLTDA | A7C-869 | 800 | ENTREGADO | 8/12/2020 | | | | | | |
| 8/12/2020 | 86796 | 620-00058960 | UCAYALI | CORONEL PORTILLO | CALLERIA | TRANSPORTE SHINOJOSA EIRLTDA | AV. CENTENARIO NRO. 4300 (FRENTE SENATI) | OLEOCENTRO MOBIL CAR E.I.R.L. | SOLUCIONES INTEGRALES Y OP. | BOI-801 | 535.2 | ENTREGADO | 8/12/2020 | | 5 | 13/12/2020 | 13/12/2020 | ENTREGADO | |
| 8/12/2020 | 86816 | 620-00058939 | LIMA | LIMA | SANTIAGO DE SURCO | TRANSPORTE SHINOJOSA EIRLTDA | MZ R LOTE 07 J.R. MARIANO MELGAR P.J MATEO PUMACAHUA | QUISPE MANUICO EFRAIN | TRANSPORTE SHINOJOSA EIRLTDA | F8Z-926 | 90 | NO DESPACHADO | - | PEDIDO NO ATENDIDO POR QUIEBRE DE STOCK | | | | | |
| 8/12/2020 | 86817 | 620-00058964 | LIMA | LIMA | BARRANCO | TRANSPORTE SHINOJOSA EIRLTDA | AV. REP DE PANAMA NRO. 287 INT. 297 | LUBRICANTES J.C. S.R.L. | TRANSPORTE SHINOJOSA EIRLTDA | F8Z-926 | 115.9 | ENTREGADO | 8/12/2020 | | | | | | |
| 8/12/2020 | 86797 | 620-00058971 | UCAYALI | CORONEL PORTILLO | CALLERIA | TRANSPORTE SHINOJOSA EIRLTDA | AV. CENTENARIO NRO. 4300 (FRENTE SENATI) | OLEOCENTRO MOBIL CAR E.I.R.L. | SOLUCIONES INTEGRALES Y OP. | BOI-801 | 92.2 | ENTREGADO | 8/12/2020 | | 5 | 13/12/2020 | 13/12/2020 | ENTREGADO | |

| | | | | | | | | | | | | | | | | | | | |
|-----------|-------|--------------|---------|-------------------|------------|--------------------------------|---|-------------------------------------|-------------------------------|------------------|--------|------------|-----------|--|---|------------|------------|----------------------|-----------|
| 8/12/2020 | 86853 | 620-00058966 | LIMA | CALLAO | CALLAO | TRANSPORTE SHINOJOSA EIRLTDA | AV. BOCANEGRA MZA. G LOTE. 40 URB. LOS JAZMINES (ENTRE AV. PACASMAYO Y BOCANEGRA) | LIFT PARTS & SERVICE S.A.C. | TRANSPORTE SHINOJOSA EIRLTDA | A7C-869 | 86.3 | ENTREGA DO | 8/12/2020 | | | | | | |
| 8/12/2020 | 86798 | 620-00058972 | UCAYALI | CORON EL PORTILLO | CALLERIA | TRANSPORTE SHINOJOSA EIRLTDA | AV. CENTENARIO NRO. 4300 (FRENTE SENATI) | OLEOCENTRO MOBIL CAR E.I.R.L | SOLUCIONES INTEGRALES Y OP. | BOI-801 | 123.97 | ENTREGA DO | 8/12/2020 | | 5 | 13/12/2020 | 13/12/2020 | ENTREGADO | |
| 8/12/2020 | 86799 | 620-00058961 | UCAYALI | CORON EL PORTILLO | CALLERIA | TRANSPORTE SHINOJOSA EIRLTDA | AV. CENTENARIO NRO. 4300 (FRENTE SENATI) | OLEOCENTRO MOBIL CAR E.I.R.L | SOLUCIONES INTEGRALES Y OP. | BOI-801 | 864 | ENTREGA DO | 8/12/2020 | | 5 | 13/12/2020 | 13/12/2020 | ENTREGADO | |
| 8/12/2020 | 86800 | 620-00058962 | UCAYALI | CORON EL PORTILLO | CALLERIA | TRANSPORTE SHINOJOSA EIRLTDA | AV. CENTENARIO NRO. 4300 (FRENTE SENATI) | OLEOCENTRO MOBIL CAR E.I.R.L | SOLUCIONES INTEGRALES Y OP. | BOI-801 | 900 | ENTREGA DO | 8/12/2020 | | 5 | 13/12/2020 | 13/12/2020 | ENTREGADO | |
| 8/12/2020 | 86864 | 620-00058967 | LIMA | LIMA | CARABAYLLO | TRANSPORTE SHINOJOSA EIRLTDA | MZA. H LOTE. 02 A.V. CAUDIVILLA | CASTRO DAGA GLORIA | TRANSPORTE SHINOJOSA EIRLTDA | A7C-869 | 258.2 | ENTREGA DO | 8/12/2020 | | | | | | |
| 8/12/2020 | 86868 | 620-00058968 | LIMA | CALLAO | CALLAO | TRANSPORTE SHINOJOSA EIRLTDA | AV. NESTOR GAMBETA NRO. 533 Z.I. IND LA CHALACA (ALT LINEA DEL TREN) | HAYRO'S SERVICE DIESEL S.A.C. | TRANSPORTE SHINOJOSA EIRLTDA | A7C-869 | 380.25 | ENTREGA DO | 8/12/2020 | | | | | | |
| 8/12/2020 | 86870 | 620-00058974 | LIMA | LIMA | LURIGANCHO | TRANSPORTE SHINOJOSA EIRLTDA | MZ J LOTE 3 ASOC. HUERTOS DE HUACHIPA | DERCO PERU S.A. | TRANSPORTE SHINOJOSA EIRLTDA | BOI-801 | 672 | ENTREGA DO | 8/12/2020 | | | | | | |
| 8/12/2020 | 83804 | 620-00056843 | PUNO | SAN ROMAN | JULIACA | AREQUIPA EXPRESO MARVISUR EIRL | JR. AYAVIRI NRO. 515 BARRIO MANCO CAPAC (FRENTE AL GRIFOLAS VEGAS) | CHAMBI VILLEGAS RICHARD MARTIN | IPF AREQUIPA EXPRESO MARVISUR | RECOJO EN PLANTA | 319 | ENTREGA DO | 8/12/2020 | | 2 | 10/12/2020 | 10/12/2020 | RECOJO TRANSPORTISTA | ENTREGADO |
| 8/12/2020 | 83804 | 620-00058983 | PUNO | SAN ROMAN | JULIACA | AREQUIPA EXPRESO MARVISUR EIRL | JR. AYAVIRI NRO. 515 BARRIO MANCO CAPAC (FRENTE AL GRIFOLAS VEGAS) | CHAMBI VILLEGAS RICHARD MARTIN | IPF AREQUIPA EXPRESO MARVISUR | RECOJO EN PLANTA | 385 | ENTREGA DO | 8/12/2020 | | 2 | 10/12/2020 | 10/12/2020 | RECOJO TRANSPORTISTA | ENTREGADO |
| 8/12/2020 | 85715 | 620-00058984 | LIMA | HUaura | HUALMAY | AREQUIPA EXPRESO MARVISUR EIRL | CALPUQUIO CAÑO NRO. 539 | D & L NEG SOL S.A.C. | IPF AREQUIPA EXPRESO MARVISUR | RECOJO EN PLANTA | 85.55 | ENTREGA DO | 8/12/2020 | | | | | RECOJO TRANSPORTISTA | |
| 8/12/2020 | 86662 | 620-00058985 | ANCASH | SANTA | CHIMBOTE | AREQUIPA EXPRESO MARVISUR EIRL | AV. V R HAYA D L TORRE NRO. 1197 INT. B P.J. PUEBLO LIBRE | REPRESENTACIONES FRAY MARTIN SRLTDA | IPF AREQUIPA EXPRESO MARVISUR | RECOJO EN PLANTA | 180 | ENTREGA DO | 8/12/2020 | | 3 | 11/12/2020 | 11/12/2020 | RECOJO TRANSPORTISTA | ENTREGADO |

| | | | | | | | | | | | | | | | | | | | |
|-----------|-------|--------------|------------|------------|-----------------|--------------------------------|--|--|--|------------------|--------|------------|-----------|--------------------------|---|------------|------------|------------|--|
| 8/12/2020 | 86702 | 620-00058986 | ANCASH | SANTA | NUEVO CHIMBOT E | AREQUIPA EXPRESO MARVISUR EIRL | Las Brisas Gl 17, Sector 2 (Frente a la Backus) | JB&DV SOLUCIONES INTEGRALES E.I.R.L. | IPF AREQUIPA EXPRESO MARVISUR | RECOJO EN PLANTA | 177 | ENTREGA DO | 8/12/2020 | RECOJO TRANSPOR TISTA | 3 | 11/12/2020 | 11/12/2020 | ENTREGAD O | |
| 8/12/2020 | 86776 | 620-00058988 | PUNO | SAN ROMAN | JULIACA | AREQUIPA EXPRESO MARVISUR EIRL | JR. APURIMAC NRO. 584 (A 2 CDRAS PLAZA ZARUMILLA) | DISTRIBUIDORA DE LUBRICANTES Y FILTROS DEL SUR S.A | IPF AREQUIPA EXPRESO MARVISUR | RECOJO EN PLANTA | 811 | ENTREGA DO | 8/12/2020 | RECOJO TRANSPOR TISTA | 2 | 10/12/2020 | 10/12/2020 | ENTREGAD O | |
| 8/12/2020 | 86801 | 620-00058989 | LIMA | HUAURA | HUALMAY | AREQUIPA EXPRESO MARVISUR EIRL | CALPUQUIO CANO NRO. 539 | D & L NEG SOL S.A.C. | IPF AREQUIPA EXPRESO MARVISUR | RECOJO EN PLANTA | 1807.7 | ENTREGA DO | 8/12/2020 | RECOJO TRANSPOR TISTA | | | | | |
| 8/12/2020 | 86819 | 620-00058990 | AREQUIPA | AREQUIPA | CERRO COLORADO | AREQUIPA EXPRESO MARVISUR EIRL | MZA. 22 LOTE. 7 URB. PACHACUTEC ZONA G | LUBRISUR DISTRIBUCIONES SOCIEDAD COMERCIAL DE RES | IPF AREQUIPA EXPRESO MARVISUR | RECOJO EN PLANTA | 197.4 | ENTREGA DO | 8/12/2020 | RECOJO TRANSPOR TISTA | 2 | 10/12/2020 | 10/12/2020 | ENTREGAD O | |
| 8/12/2020 | 86832 | 620-00058979 | SAN MARTIN | SAN MARTIN | TARAPOTO | SERV Y TRANS NUÑEZ S.R.L | JR. ALFONSO UGARTE NRO. 1000 | REPRESENTACIONES REPUESTOS DEL ORIENTE E.I.R.L | IPF SERVICIOS Y TRANSPORTE S NUÑEZ S.R.L | RECOJO EN PLANTA | 3068 | ENTREGA DO | 8/12/2020 | RECOJO TRANSPOR TISTA | 4 | 12/12/2020 | 12/12/2020 | ENTREGAD O | |
| 8/12/2020 | 86834 | 620-00058981 | SAN MARTIN | TOCACH E | TOCACHE | SERV Y TRANS NUÑEZ S.R.L | JR. FREDDY ALIAGA NRO. 1012 | REPRESENTACIONES REPUESTOS DEL ORIENTE E.I.R.L | IPF SERVICIOS Y TRANSPORTE S NUÑEZ S.R.L | RECOJO EN PLANTA | 1682.3 | ENTREGA DO | 8/12/2020 | RECOJO TRANSPOR TISTA | 4 | 12/12/2020 | 12/12/2020 | ENTREGAD O | |
| 8/12/2020 | 86835 | 620-00058982 | SAN MARTIN | TOCACH E | TOCACHE | SERV Y TRANS NUÑEZ S.R.L | JR. FREDDY ALIAGA NRO. 1012 | REPRESENTACIONES REPUESTOS DEL ORIENTE E.I.R.L | IPF SERVICIOS Y TRANSPORTE S NUÑEZ S.R.L | RECOJO EN PLANTA | 1600 | ENTREGA DO | 8/12/2020 | RECOJO TRANSPOR TISTA | 4 | 12/12/2020 | 12/12/2020 | ENTREGAD O | |
| 8/12/2020 | 86763 | 620-00058987 | ANCASH | HUAYLAS | CARAZ | TRANSPORTE SHINOJOSA EIRL TDA | CAR.CARRETERA CENTRAL NRO. S/N CENT. CARAZ (ESQUINA CON JR. GRAU) | AUTOMUNDO REPUESTOS & ACCESORIOS S.A. | IPF AREQUIPA EXPRESO MARVISUR | BOI-801 | 2305.6 | ENTREGA DO | 8/12/2020 | | 3 | 11/12/2020 | 11/12/2020 | ENTREGAD O | |
| 9/12/2020 | 86614 | 620-00059030 | LIMA | LIMA | SAN LUIS | MAJUTRANS S.A.C. | AV. AGUSTIN DE LA ROSA TORO NRO. 169 URB. SAN LUIS (A 1 CDRA. MERCADO DE FRUTAS) | CORPORACION FORMULA 1 S.A.C. | MAJUTRANS S.A.C. | ARM-701 | 1271 | ENTREGA DO | 9/12/2020 | ENTREGA DO PARCIAL MENTE | | | | | |

| | | | | | | | | | | | | | | | | | | | |
|-----------|-------|--------------|----------|----------|-------------|-------------------------------|---|---|-------------------------------|---------|-------|-----------|-----------|--|---|------------|------------|-----------|--|
| 9/12/2020 | 86735 | 620-00059012 | LIMA | LIMA | LIMA | TRANSPORTE S HINOJOSA EIRLTDA | JR. YAULI NRO. 1625 URB. CHACRA RIOS NORTE | COMERCIALIZADORA DE LUBRICANTES AMERICA E.I.R.L | TRANSPORTE S HINOJOSA EIRLTDA | F8Z-926 | 162 | ENTREGADO | 9/12/2020 | | | | | | |
| 9/12/2020 | 86767 | 620-00059031 | LIMA | LIMA | SANTA ANITA | MAJUTRANS S.A.C. | COO.CHANCAS DE ANDAHUAYLAS ET.UNO AV. LOS CHANCAS DE ANDAHUAYLAS NRO 247 | VALER CHACON GLADYS | MAJUTRANS S.A.C. | ARM-701 | 67.25 | ENTREGADO | 9/12/2020 | | | | | | |
| 9/12/2020 | 86786 | 620-00058999 | LIMA | LIMA | PACHACAMAC | TRANSPORTE S HINOJOSA EIRLTDA | MZA. F LOTE. 01 C.C. SANTA ROSA DE MANCHAY (PARADERO DE EMP TRANS SALAMANCA PARRAL) | SOLIS CASTRO KARENLY JANETH | TRANSPORTE S HINOJOSA EIRLTDA | A7C-869 | 54 | ENTREGADO | 9/12/2020 | | | | | | |
| 9/12/2020 | 86802 | 620-00059025 | LIMA | LIMA | BREÑA | TRANSPORTE S HINOJOSA EIRLTDA | AV. VENEZUELA NRO. 1549 (ALT CDRA 15 AV VENEZUELA) | DISTRIB.E INVERSIONES TEC.COMERC.S.A.C. | TRANSPORTE S HINOJOSA EIRLTDA | B5S-744 | 1000 | ENTREGADO | 9/12/2020 | | | | | | |
| 9/12/2020 | 86803 | 620-00059026 | LIMA | LIMA | BREÑA | TRANSPORTE S HINOJOSA EIRLTDA | AV. VENEZUELA NRO. 1549 (ALT CDRA 15 AV VENEZUELA) | DISTRIB.E INVERSIONES TEC.COMERC.S.A.C. | TRANSPORTE S HINOJOSA EIRLTDA | B5S-744 | 636 | ENTREGADO | 9/12/2020 | | | | | | |
| 9/12/2020 | 86804 | 620-00059027 | LIMA | LIMA | BREÑA | TRANSPORTE S HINOJOSA EIRLTDA | AV. VENEZUELA NRO. 1549 (ALT CDRA 15 AV VENEZUELA) | DISTRIB.E INVERSIONES TEC.COMERC.S.A.C. | TRANSPORTE S HINOJOSA EIRLTDA | B5S-744 | 690 | ENTREGADO | 9/12/2020 | | | | | | |
| 9/12/2020 | 86806 | 620-00059032 | LIMA | LIMA | ATE | MAJUTRANS S.A.C. | CAL. 1MZA. D LOTE. 4 URB. BARBADILLO (SUBLT 9. ALT 6.5 C.CENTRAL PARAD TAGORE) | SERVICE CENTER & TRANSPORT VICCAR S.A.C. | MAJUTRANS S.A.C. | ARM-701 | 658.5 | ENTREGADO | 9/12/2020 | | | | | | |
| 9/12/2020 | 86818 | 620-00059033 | LIMA | LIMA | ATE | MAJUTRANS S.A.C. | CAL. 1MZA. D LOTE. 4 URB. BARBADILLO (SUBLT 9. ALT 6.5 C.CENTRAL PARAD TAGORE) | SERVICE CENTER & TRANSPORT VICCAR S.A.C. | MAJUTRANS S.A.C. | ARM-701 | 561 | ENTREGADO | 9/12/2020 | | | | | | |
| 9/12/2020 | 86910 | 620-00059008 | AYACUCHO | HUAMANGA | AYACUCHO | TRANSPORTE S HINOJOSA EIRLTDA | AV. MCAL CACERES NRO. 220 CERCADO AYACUCHO (POR EL OVALO DE LA MAGDALENA) | INVERSIONES JM & RJD E.I.R.L | IPF TRANSERVIS CARGO | AJU-914 | 316 | ENTREGADO | 9/12/2020 | | 2 | 11/12/2020 | 11/12/2020 | ENTREGADO | |

| | | | | | | | | | | | | | | | | | | | | |
|-----------|-------|--------------|----------|----------|------------|-----------------------------|--|--|-----------------------------|---------|--------|---------------|-----------|--|---|------------|------------|-----------|---|--|
| 9/12/2020 | 86914 | 620-00059009 | AYACUCHO | HUANANGA | AYACUCHO | TRANSPORTE SHINOJOSA EIRLTD | MZA. H LOTE. 5 URB. MARISCAL CACERES (PAMPA DEL ARCO) | EMP MINERA CONTRATISTAS Y CONSULTORES TERRA EIRL | IPF TRANSERVIS CARGO | AJU-914 | 1543.8 | ENTREGADO | 9/12/2020 | | 2 | 11/12/2020 | 11/12/2020 | ENTREGADO | | |
| 9/12/2020 | 86911 | 620-00059010 | HUANUCO | HUANUCO | AMARILIS | TRANSPORTE SHINOJOSA EIRLTD | URB. MIRAFLORES SBL MIRAFLORES PARC. 10 | CANTARO MEJIA ARQUIMEDES | IPF TRANSPORTE SANSON | AJU-914 | 264 | ENTREGADO | 9/12/2020 | | 3 | 12/12/2020 | 12/12/2020 | ENTREGADO | | |
| 9/12/2020 | 86828 | 620-00059013 | LIMA | LIMA | LIMA | TRANSPORTE SHINOJOSA EIRLTD | AV. OSCAR R. BENAVIDES NRO. 2140 URB. CONDE (EX-AV. COLONIAL) | GRAFINALS A GRAFICA COME INDUSTRIAL | TRANSPORTE SHINOJOSA EIRLTD | F8Z-926 | 609 | ENTREGADO | 9/12/2020 | | | | | | | |
| 9/12/2020 | 86831 | 620-00059016 | LIMA | LIMA | COMAS | TRANSPORTE SHINOJOSA EIRLTD | A.H. ASOC. DE VIV. TUNGASUCA III MZA. A LOTE 10 (FRENTE AL GRIFO PRIMAX EN TRAPICHE) | CALIXTO GARAY ANTALINA MAGALINA | TRANSPORTE SHINOJOSA EIRLTD | BOI-801 | 454 | ENTREGADO | 9/12/2020 | | | | | | | |
| 9/12/2020 | 86837 | 620-00059034 | LIMA | LIMA | ATE | MAJUTRANS S.A.C. | CAL. 1MZA. D LOTE. 4 URB. BARBADILLO (SUBLT 9. ALT 6.5 C.CENTRAL PARAD TAGORE) | SERVICE CENTER & TRANSPORT VICCAR S.A.C. | MAJUTRANS S.A.C. | ARM-701 | 443.54 | ENTREGADO | 9/12/2020 | | | | | | | |
| 9/12/2020 | 86851 | 620-00059000 | LIMA | LIMA | PACHACAMAC | TRANSPORTE SHINOJOSA EIRLTD | MZA. B LOTE. 2 A.V. LOS YAROWILCAS (AV. VICTOR MALASQUEZ - PDRO 1) | IMPORTACIONES CLEVER E.I.R.L. | TRANSPORTE SHINOJOSA EIRLTD | A7C-869 | 94 | NO DESPACHADO | - | | | | | | PEDIDO NO ATENDIDO POR QUIEBRE DE STOCK | |
| 9/12/2020 | 86852 | 620-00059018 | LIMA | CALLAO | CALLAO | TRANSPORTE SHINOJOSA EIRLTD | PJ. EL CARMEN MZA. A LOTE. 2 CAS. EL CARMEN (AV. COLONIAL 2091 CON AV. ALFREDO PALACIOS) | YOPLA VALENCIA ALBERTO | TRANSPORTE SHINOJOSA EIRLTD | BOI-801 | 454 | ENTREGADO | 9/12/2020 | | | | | | | |
| 9/12/2020 | 86857 | 620-00059019 | LIMA | LIMA | CARABAYLLO | TRANSPORTE SHINOJOSA EIRLTD | ASC. AMPLIACION DE VIVIENDA CAUDIVILLA CAL. 1MZA. H LOTE 16 CRUCE (AV. UNIVERSITARIA CON CHIMPU OCLLO) | CORNELIO MALPARTIDA HERMENEGILDO | TRANSPORTE SHINOJOSA EIRLTD | BOI-801 | 454 | ENTREGADO | 9/12/2020 | | | | | | | |

| | | | | | | | | | | | | | | | | | | | |
|-----------|-------|--------------|------|------|-------------------------|--------------------------------|---|---|--------------------------------|---------|--------|------------|-----------|--------------------------|--|--|--|--|--|
| 9/12/2020 | 86869 | 620-00059001 | LIMA | LIMA | LURIN | TRANSPORTE S HINOJOSA EIRLTD A | URB. LOS CLAVELES DE LURIN M.Z. C LOTE. 10 (FRENTE A MODASA) | MEDINA DE LA CRUZ PILAR | TRANSPORTE S HINOJOSA EIRLTD A | A7C-869 | 87.5 | ENTREGA DO | 9/12/2020 | | | | | | |
| 9/12/2020 | 86873 | 620-00058995 | LIMA | LIMA | LIMA | TRANSPORTE S HINOJOSA EIRLTD A | JR. REP. DEL ECUADOR NRO. 448 Z.I. AV. ARGENTINA (ENTRE LAS CDRAS.10 Y 11 DE LA AV.ARGENTI) | FCA PERUANA ETERNIT S A | TRANSPORTE S HINOJOSA EIRLTD A | F1L-948 | 3424 | ENTREGA DO | 9/12/2020 | ENTREGA DO PARCIAL MENTE | | | | | |
| 9/12/2020 | 86875 | 620-00059002 | LIMA | LIMA | VILLA MARIA DEL TRIUNFO | TRANSPORTE S HINOJOSA EIRLTD A | AV. NICOLAS DE PIEROLA N° 1739 URB. HOGAR POLICIAL | LAREDO ROJAS DAVID FRANCISCO | TRANSPORTE S HINOJOSA EIRLTD A | A7C-869 | 176 | ENTREGA DO | 9/12/2020 | | | | | | |
| 9/12/2020 | 86878 | 620-00058996 | LIMA | LIMA | LA VICTORIA | TRANSPORTE S HINOJOSA EIRLTD A | JR. GENERAL VALDEZ NRO. 621 | LUBRICANT RO KYODAI S.R.L. | TRANSPORTE S HINOJOSA EIRLTD A | BOI-802 | 2700 | ENTREGA DO | 9/12/2020 | | | | | | |
| 9/12/2020 | 86879 | 620-00058997 | LIMA | LIMA | LA VICTORIA | TRANSPORTE S HINOJOSA EIRLTD A | JR. GENERAL VALDEZ NRO. 621 | LUBRICANT RO KYODAI S.R.L. | TRANSPORTE S HINOJOSA EIRLTD A | BOI-802 | 738.82 | ENTREGA DO | 9/12/2020 | | | | | | |
| 9/12/2020 | 86880 | 620-00059003 | LIMA | LIMA | VILLA MARIA DEL TRIUNFO | TRANSPORTE S HINOJOSA EIRLTD A | Av.El Triunfo 1758 | EMPRESA DE GENERACION DE ENERGIA S.A.C. | TRANSPORTE S HINOJOSA EIRLTD A | A7C-869 | 241.13 | ENTREGA DO | 9/12/2020 | | | | | | |
| 9/12/2020 | 86886 | 620-00059035 | LIMA | LIMA | SAN LUIS | MAJUTRANS S.A.C. | JR. MARAÑON 111 | NEGOCIACIONES & LUBRICANTES EL DORADO S.A.C. | MAJUTRANS S.A.C. | ARM-701 | 905 | ENTREGA DO | 9/12/2020 | | | | | | |
| 9/12/2020 | 86890 | 620-00059020 | LIMA | LIMA | CARABAYLLO | TRANSPORTE S HINOJOSA EIRLTD A | CAL. NUEVE MZA. P2 LOTE. 19 URB. STO DOMINGO SEXTA ETAPA (PLAZA SANTO DOMINGO) | LUBRICANT ES SANTO DOMINGO SOCIEDAD ANONIMA CERRADA | TRANSPORTE S HINOJOSA EIRLTD A | BOI-801 | 6049.3 | ENTREGA DO | 9/12/2020 | | | | | | |
| 9/12/2020 | 86890 | 620-00059021 | LIMA | LIMA | CARABAYLLO | TRANSPORTE S HINOJOSA EIRLTD A | CAL. NUEVE MZA. P2 LOTE. 19 URB. STO DOMINGO SEXTA ETAPA (PLAZA SANTO DOMINGO) | LUBRICANT ES SANTO DOMINGO SOCIEDAD ANONIMA CERRADA | TRANSPORTE S HINOJOSA EIRLTD A | BOI-801 | 230.6 | ENTREGA DO | 9/12/2020 | | | | | | |
| 9/12/2020 | 86899 | 620-00058998 | LIMA | LIMA | PUCUSANA | TRANSPORTE S HINOJOSA EIRLTD A | AUTOPISTA PANAMER. SUR 59 NRO. 700 FND. QUIPA | CORPORACION LINDLEY S.A. | TRANSPORTE S HINOJOSA EIRLTD A | BOI-802 | 142.52 | ENTREGA DO | 9/12/2020 | | | | | | |

| | | | | | | | | | | | | | | | | | | | |
|-----------|-------|--------------|---------|----------|------------|-----------------------------|---|---|--------------------------------|---------|--------|-----------|-----------|--|---|------------|------------|-----------|--|
| 9/12/2020 | 86900 | 620-00059004 | LIMA | LIMA | CHORRILLOS | TRANSPORTE SHINOJOSA EIRLTD | AV. GUARDIA CIVIL MZA. M LOTE. 2 URB. LA CAMPIÑA (CRUCE ENTRE AV GUARDIA CIVIL Y AV EL SOL) | DISTRIBUIDORA DE LUBRICANTES LAD E.I.R.LTDA | TRANSPORTE SHINOJOSA EIRLTD | A7C-869 | 53141 | ENTREGADO | 9/12/2020 | | | | | | |
| 9/12/2020 | 86919 | 620-00059011 | HUANUCO | HUANUCO | AMARILIS | TRANSPORTE SHINOJOSA EIRLTD | URB.MIRAFLORES SBL MIRAFLORES PARC. 10 | CANTARO MEJIA ARQUIMEDES | IPF TRANSPORTE SANSON | AJU-914 | 1296 | ENTREGADO | 9/12/2020 | | 3 | 12/12/2020 | 12/12/2020 | ENTREGADO | |
| 9/12/2020 | 86822 | 620-00059041 | JUNIN | HUANCAYO | EL TAMBO | MAJUTRANS S.A.C. | AV. FERROCARRIL NRO. 1967 URB. SAN ISIDRO | INVERSIONES Y NEGOCIACIONES VERDE AMARELHASAC | IPF TRANSPORTE CALIFORNIA S.A. | ARM-701 | 612.05 | ENTREGADO | 9/12/2020 | | 2 | 11/12/2020 | 11/12/2020 | ENTREGADO | |
| 9/12/2020 | 86824 | 620-00059042 | JUNIN | HUANCAYO | EL TAMBO | MAJUTRANS S.A.C. | AV. FERROCARRIL NRO. 1967 URB. SAN ISIDRO | INVERSIONES Y NEGOCIACIONES VERDE AMARELHASAC | IPF TRANSPORTE CALIFORNIA S.A. | ARM-701 | 507.15 | ENTREGADO | 9/12/2020 | | 2 | 11/12/2020 | 11/12/2020 | ENTREGADO | |
| 9/12/2020 | 86907 | 620-00059022 | LIMA | CALLAO | CALLAO | TRANSPORTE SHINOJOSA EIRLTD | AV. N.GAMBETTA KM. 13.5 LOTE. 1 FND. MARQUEZ (FTE.A PARADERO FARMACIA) | MULTISERVICIOS GUEVARA S.A.C. | TRANSPORTE SHINOJOSA EIRLTD | BOI-801 | 33127 | ENTREGADO | 9/12/2020 | | | | | | |
| 9/12/2020 | 86901 | 620-00059043 | JUNIN | HUANCAYO | EL TAMBO | MAJUTRANS S.A.C. | AV. FERROCARRIL NRO. 1967 URB. SAN ISIDRO | INVERSIONES Y NEGOCIACIONES VERDE AMARELHASAC | IPF TRANSPORTE CALIFORNIA S.A. | ARM-701 | 108.09 | ENTREGADO | 9/12/2020 | | 2 | 11/12/2020 | 11/12/2020 | ENTREGADO | |
| 9/12/2020 | 86905 | 620-00059044 | JUNIN | HUANCAYO | EL TAMBO | MAJUTRANS S.A.C. | AV. FERROCARRIL NRO. 1967 URB. SAN ISIDRO | INVERSIONES Y NEGOCIACIONES VERDE AMARELHASAC | IPF TRANSPORTE CALIFORNIA S.A. | ARM-701 | 54 | ENTREGADO | 9/12/2020 | | 2 | 11/12/2020 | 11/12/2020 | ENTREGADO | |
| 9/12/2020 | 86904 | 620-00059040 | JUNIN | SATIPO | SATIPO | MAJUTRANS S.A.C. | AV. ANTONIO RAYMONDI SUR NRO. 193 (ESQUINA CON JR. MIGUEL GRAU) | AUTOMOTRIZ SAN GABRIEL SRLTDA. | IPF ALMONACIN TRANSPORTE SSAC | ARM-701 | 180 | ENTREGADO | 9/12/2020 | | 2 | 11/12/2020 | 11/12/2020 | ENTREGADO | |

| | | | | | | | | | | | | | | | | | | | |
|-----------|-------|--------------|-------|--------|-------------|-----------------------------|---|---|-------------------------------|---------|--------|-----------|-----------|--|---|------------|------------|-----------|--|
| 9/12/2020 | 86821 | 620-00059039 | JUNIN | TARMA | TARMA | MAJUTRANS S.A.C. | AV. FRANCISCO DE PAULA OTERO NRO. 851 (FRENTE A CEMENTERIO TARMA) | INVERSIONES Y NEGOCIACIONES VERDE AMARELHASAC | IPF ALMONACIN TRANSPORTE SSAC | ARM-701 | 282.5 | ENTREGADO | 9/12/2020 | | 2 | 11/12/2020 | 11/12/2020 | ENTREGADO | |
| 9/12/2020 | 86920 | 620-00059036 | LIMA | LIMA | SANTA ANITA | MAJUTRANS S.A.C. | CAL. 30 MZA. C1 LOTE. 3 COO. SANTA AURELIA (RECTA POLICLINICO SANTA ANITA) | SUERO VIZA FRANCISCO | MAJUTRANS S.A.C. | ARM-701 | 89.25 | ENTREGADO | 9/12/2020 | | | | | | |
| 9/12/2020 | 86924 | 620-00059023 | LIMA | CALLAO | CALLAO | TRANSPORTE SHINOJOSA EIRLTD | AV ELMER FAUCETT NRO 217 | DIVCENTER S.A.C. | TRANSPORTE SHINOJOSA EIRLTD | BOI-801 | 400 | ENTREGADO | 9/12/2020 | | | | | | |
| 9/12/2020 | 86929 | 620-00059015 | LIMA | LIMA | LURIGANCHO | TRANSPORTE SHINOJOSA EIRLTD | CALSAN MARTIN MZA. H LOTE. 9 APV. LOS HUERTOS DE HUACHIPA (ALT DE HYUNDAI DE AUTOPISTA RAMIRO PIAL) | MC SOPORTE Y SERVICIOS S.A.C. | TRANSPORTE SHINOJOSA EIRLTD | F8Z-926 | 654 | ENTREGADO | 9/12/2020 | | | | | | |
| 9/12/2020 | 86930 | 620-00058994 | LIMA | LIMA | LURIN | TRANSPORTE SHINOJOSA EIRLTD | MZA. A LOTE. 3 URB. LAS VIRREYNAS II (KM 34 ANTIGUA PANAM SUR PARADERO MUELLES) | ANDRADA SERNA DANIEL | TRANSPORTE SHINOJOSA EIRLTD | A7C-869 | 102.66 | ENTREGADO | 9/12/2020 | | | | | | |
| 9/12/2020 | 86931 | 620-00059028 | LIMA | LIMA | BREÑA | TRANSPORTE SHINOJOSA EIRLTD | AV. VENEZUELA NRO. 1549 (ALT CDRA 15 AV VENEZUELA) | DISTRIB. E INVERSIONES TEC.COMERC.S.A.C. | TRANSPORTE SHINOJOSA EIRLTD | B5S-744 | 2662 | ENTREGADO | 9/12/2020 | | | | | | |
| 9/12/2020 | 86940 | 620-00059029 | LIMA | LIMA | BREÑA | TRANSPORTE SHINOJOSA EIRLTD | AV. VENEZUELA NRO. 1549 (ALT CDRA 15 AV VENEZUELA) | DISTRIB. E INVERSIONES TEC.COMERC.S.A.C. | TRANSPORTE SHINOJOSA EIRLTD | B5S-744 | 540 | ENTREGADO | 9/12/2020 | | | | | | |
| 9/12/2020 | 86951 | 620-00059024 | LIMA | LIMA | LOS OLIVOS | TRANSPORTE SHINOJOSA EIRLTD | MZA. H LOTE. 27 URB. PROLIMA 3RA ETAPA | CHAVEZ TORRE VDA DE LEON ELADIA | TRANSPORTE SHINOJOSA EIRLTD | BOI-801 | 235.3 | ENTREGADO | 9/12/2020 | | | | | | |
| 9/12/2020 | 86961 | 620-00059037 | LIMA | LIMA | ATE | MAJUTRANS S.A.C. | AV. ANDRÉS AVELINO CÁCERES MZA. C LOTE. 21 URB. EL LUCUMU (COLEGIO ALFONSO BARRANTES LINGÁN) | VELASQUEZ PEREZ JIMMY POOL | MAJUTRANS S.A.C. | ARM-701 | 450 | ENTREGADO | 9/12/2020 | | | | | | |

| | | | | | | | | | | | | | | | | | | | |
|-----------|-------|--------------|------------|----------------|-------------------------|--------------------------------|--|--|---|------------------|--------|------------|-----------|----------------------|---|------------|------------|-----------|------------------------|
| 9/12/2020 | 86964 | 620-00059005 | LIMA | LIMA | VILLA MARIA DEL TRIUNFO | TRANSPORTE S HINOJOSA EIRLTD | AV. 6 PEÑA EL BAMBEN S/N (POR RUTA PARADERO "8", SEGUIR RUTA PARADERO "P") | SOUTH HORIZON SOCIEDAD ANONIMA CERRADA | TRANSPORTE S HINOJOSA EIRLTD | A7C-869 | 400 | ENTREGA DO | 9/12/2020 | | | | | | |
| 9/12/2020 | 86966 | 620-00059038 | LIMA | HUARO CHIRI | HUAROCHIRI | MAJUTRANS S.A.C. | MZ. F LT. 3 ANEXO 22 JICAMARCA | SOUTH HORIZON SOCIEDAD ANONIMA CERRADA | MAJUTRANS S.A.C. | ARM-701 | 1603 | ENTREGA DO | 9/12/2020 | | | | | | |
| 9/12/2020 | 86970 | 620-00059006 | LIMA | LIMA | VILLA MARIA DEL TRIUNFO | TRANSPORTE S HINOJOSA EIRLTD | AV. NICOLAS DE PIEROLA NRO. 1354 P.J. HOGAR POLICIAL 3ETAPA (ENTRE 28 DE JULIO Y 9 DE DICIEMBRE) | FLORES ZAMBRANO CLUDE | TRANSPORTE S HINOJOSA EIRLTD | A7C-869 | 78.5 | ENTREGA DO | 9/12/2020 | | | | | | |
| 9/12/2020 | 86975 | 620-00059007 | LIMA | LIMA | LURIN | TRANSPORTE S HINOJOSA EIRLTD | ANTIGUA PANAMERICANA SUR, KM 31.5, LURIN - REF: FRENTE A MAMACONA | INVERSION ES Y SERVICIOS DIUBAN S.A.C. | TRANSPORTE S HINOJOSA EIRLTD | A7C-869 | 360 | ENTREGA DO | 9/12/2020 | | | | | | |
| 9/12/2020 | 86810 | 620-00059067 | MOQUEGUA | MARISCAL NIETO | SAMEGUA | AREQUIPA EXPRESO MARVISUR EIRL | AV. A. A. CACERES NRO. 16 | PETROFIL S.A.C. | IPF AREQUIPA EXPRESO MARVISUR | RECOJO EN PLANTA | 35.2 | ENTREGA DO | 9/12/2020 | RECOJO TRANSPORTISTA | 4 | 13/12/2020 | 15/12/2020 | ENTREGADO | ENTREGA FUERA DE FECHA |
| 9/12/2020 | 86813 | 620-00059068 | TACNA | TACNA | TACNA | AREQUIPA EXPRESO MARVISUR EIRL | AV. LITORAL NRO. 1015 | PETROFIL S.A.C. | IPF AREQUIPA EXPRESO MARVISUR | RECOJO EN PLANTA | 1500.5 | ENTREGA DO | 9/12/2020 | RECOJO TRANSPORTISTA | 4 | 13/12/2020 | 13/12/2020 | ENTREGADO | |
| 9/12/2020 | 86833 | 620-00059045 | SAN MARTIN | SAN MARTIN | TARAPOTO | SERV Y TRANSTRUÑEZ S.R.L | JR. ALFONSO UGARTE NRO. 1000 | REPRESENTACIONES REPUESTOS DEL ORIENTE E.I.R.L | IPF SERVICIOS Y TRANSPORTE SNUÑEZ S.R.L | RECOJO EN PLANTA | 825 | ENTREGA DO | 9/12/2020 | RECOJO TRANSPORTISTA | 4 | 13/12/2020 | 16/12/2020 | ENTREGADO | ENTREGA FUERA DE FECHA |
| 9/12/2020 | 86840 | 620-00059049 | PIURA | PIURA | CASTILLA | GRAU LOGISTICA EXPRESS S.A.C. | AV. CAYETANO HEREDIA NRO. 217 INT. A URB. MIRAFLORES (FRENTE AL CREMPT. REJAS DE ALUMINIO.) | MULTIREPU ESTOS Y SERVICIOS V&R | IPF GRAU LOGISTICA EXPRESS S.A.C. | RECOJO EN PLANTA | 121 | ENTREGA DO | 9/12/2020 | RECOJO TRANSPORTISTA | 2 | 11/12/2020 | 11/12/2020 | ENTREGADO | |
| 9/12/2020 | 86841 | 620-00059050 | PIURA | PIURA | CASTILLA | GRAU LOGISTICA EXPRESS S.A.C. | AV. CAYETANO HEREDIA NRO. 217 INT. A URB. MIRAFLORES (FRENTE AL CREMPT. REJAS DE ALUMINIO.) | MULTIREPU ESTOS Y SERVICIOS V&R | IPF GRAU LOGISTICA EXPRESS S.A.C. | RECOJO EN PLANTA | 78.75 | ENTREGA DO | 9/12/2020 | RECOJO TRANSPORTISTA | 2 | 11/12/2020 | 11/12/2020 | ENTREGADO | |

| | | | | | | | | | | | | | | | | | | | |
|-----------|-------|--------------|-------------|----------|---------------|--------------------------------|---|---|---|------------------|--------|------------|-----------|-----------------------|---|------------|------------|------------|--|
| 9/12/2020 | 86842 | 620-00059051 | PIURA | PIURA | CASTILLA | GRAU LOGISTICA EXPRESS S.A.C. | AV. CAYETANO HEREDIA NRO. 217 INT. A URB. MIRAFLORES (FRENTE AL CREMPT. REJAS DE ALUMINIO.) | MULTIREPU ESTOS Y SERVICIOS V&R | IPF GRAU LOGISTICA EXPRESS S.A.C. | RECOJO EN PLANTA | 540 | ENTREGA DO | 9/12/2020 | RECOJO TRANSPOR TISTA | 2 | 11/12/2020 | 11/12/2020 | ENTREGAD O | |
| 9/12/2020 | 86844 | 620-00059052 | PIURA | PIURA | CASTILLA | GRAU LOGISTICA EXPRESS S.A.C. | AV. CAYETANO HEREDIA NRO. 217 INT. A URB. MIRAFLORES (FRENTE AL CREMPT. REJAS DE ALUMINIO.) | MULTIREPU ESTOS Y SERVICIOS V&R | IPF GRAU LOGISTICA EXPRESS S.A.C. | RECOJO EN PLANTA | 67.5 | ENTREGA DO | 9/12/2020 | RECOJO TRANSPOR TISTA | 2 | 11/12/2020 | 11/12/2020 | ENTREGAD O | |
| 9/12/2020 | 86850 | 620-00059069 | AREQUIPA | CAMANA | CAMANA | AREQUIPA EXPRESO MARVISUR EIRL | AV. LIMA NRO. 236 (AL COSTADO DE LA POLLERIA EL CARIOCO) | EMPRESA DE TRANSPORTE RAPIDO VIP S.A.C. | IPF AREQUIPA EXPRESO MARVISUR | RECOJO EN PLANTA | 108 | ENTREGA DO | 9/12/2020 | RECOJO TRANSPOR TISTA | 2 | 11/12/2020 | 11/12/2020 | ENTREGAD O | |
| 9/12/2020 | 86855 | 620-00059053 | PIURA | PIURA | CASTILLA | GRAU LOGISTICA EXPRESS S.A.C. | AV. CAYETANO HEREDIA NRO. 217 INT. A URB. MIRAFLORES (FRENTE AL CREMPT. REJAS DE ALUMINIO.) | MULTIREPU ESTOS Y SERVICIOS V&R | IPF GRAU LOGISTICA EXPRESS S.A.C. | RECOJO EN PLANTA | 108 | ENTREGA DO | 9/12/2020 | RECOJO TRANSPOR TISTA | 2 | 11/12/2020 | 11/12/2020 | ENTREGAD O | |
| 9/12/2020 | 86863 | 620-00059054 | LA LIBERTAD | TRUJILLO | TRUJILLO | GRAU LOGISTICA EXPRESS S.A.C. | JR. LOS RUBIES NRO. 457 URB. SANTA INES (ESPALDA AV. MANSICHE A 1/2 CDRA HOSTERI) | M&J MARANATH A S.A.C. | IPF GRAU LOGISTICA EXPRESS S.A.C. | RECOJO EN PLANTA | 732 | ENTREGA DO | 9/12/2020 | RECOJO TRANSPOR TISTA | 2 | 11/12/2020 | 11/12/2020 | ENTREGAD O | |
| 9/12/2020 | 86863 | 620-00059055 | LA LIBERTAD | TRUJILLO | TRUJILLO | GRAU LOGISTICA EXPRESS S.A.C. | JR. LOS RUBIES NRO. 457 URB. SANTA INES (ESPALDA AV. MANSICHE A 1/2 CDRA HOSTERI) | M&J MARANATH A S.A.C. | IPF GRAU LOGISTICA EXPRESS S.A.C. | RECOJO EN PLANTA | 353 | ENTREGA DO | 9/12/2020 | RECOJO TRANSPOR TISTA | 2 | 11/12/2020 | 11/12/2020 | ENTREGAD O | |
| 9/12/2020 | 86866 | 620-00059056 | LA LIBERTAD | TRUJILLO | TRUJILLO | GRAU LOGISTICA EXPRESS S.A.C. | JR. LOS RUBIES NRO. 457 URB. SANTA INES (ESPALDA AV. MANSICHE A 1/2 CDRA HOSTERI) | M&J MARANATH A S.A.C. | IPF GRAU LOGISTICA EXPRESS S.A.C. | RECOJO EN PLANTA | 374.4 | ENTREGA DO | 9/12/2020 | RECOJO TRANSPOR TISTA | 2 | 11/12/2020 | 11/12/2020 | ENTREGAD O | |
| 9/12/2020 | 86874 | 620-00059057 | LA LIBERTAD | TRUJILLO | TRUJILLO | GRAU LOGISTICA EXPRESS S.A.C. | JR. LOS RUBIES NRO. 457 URB. SANTA INES (ESPALDA AV. MANSICHE A 1/2 CDRA HOSTERI) | M&J MARANATH A S.A.C. | IPF GRAU LOGISTICA EXPRESS S.A.C. | RECOJO EN PLANTA | 145.75 | ENTREGA DO | 9/12/2020 | RECOJO TRANSPOR TISTA | 2 | 11/12/2020 | 11/12/2020 | ENTREGAD O | |
| 9/12/2020 | 86877 | 620-00059047 | CUSCO | CUSCO | SAN SEBASTIAN | CARGUEROS RAPIDOS Y SERV OPORT | AV. DE LA CULTURA NRO. 2100 PROLONGACION AV. DE LA CULTURA (SEPTIMO PARADERO) | LUBRIO SOLUTIONS E.I.R.L. | IPF CARGUEROS RAPIDOS Y SERVICIOS OPORTUNOS SAC | RECOJO EN PLANTA | 2128.4 | ENTREGA DO | 9/12/2020 | RECOJO TRANSPOR TISTA | 2 | 11/12/2020 | 11/12/2020 | ENTREGAD O | |

| | | | | | | | | | | | | | | | | | | | |
|------------|-------|--------------|-------------|------------|--------------|--------------------------------|---|--|---|------------------|--------|------------|------------|-----------------------|---|------------|------------|------------|---------------------------|
| 10/12/2020 | 86893 | 620-00059070 | TUMBES | TUMBES | TUMBES | AREQUIPA EXPRESO MARVISUR EIRL | AV. MARISCAL CASTILLA NRO. 793 | CSPVENTA S EIRL | IPF AREQUIPA EXPRESO MARVISUR | RECOJO EN PLANTA | 264 | ENTREGA DO | 10/12/2020 | RECOJO TRANSPOR TISTA | 4 | 14/12/2020 | 14/12/2020 | ENTREGAD O | |
| 10/12/2020 | 86894 | 620-00059071 | TUMBES | TUMBES | TUMBES | AREQUIPA EXPRESO MARVISUR EIRL | AV. MARISCAL CASTILLA NRO. 793 | CSPVENTA S EIRL | IPF AREQUIPA EXPRESO MARVISUR | RECOJO EN PLANTA | 216 | ENTREGA DO | 10/12/2020 | RECOJO TRANSPOR TISTA | 4 | 14/12/2020 | 14/12/2020 | ENTREGAD O | |
| 10/12/2020 | 86895 | 620-00059072 | TUMBES | TUMBES | TUMBES | AREQUIPA EXPRESO MARVISUR EIRL | AV. PANAMERICANA NRO. S/N (INGRESO A UNIV. ALAS PERUANAS) | CASSAR E.I.R.L. | IPF AREQUIPA EXPRESO MARVISUR | RECOJO EN PLANTA | 264 | ENTREGA DO | 10/12/2020 | RECOJO TRANSPOR TISTA | 4 | 14/12/2020 | 14/12/2020 | ENTREGAD O | |
| 10/12/2020 | 86896 | 620-00059073 | TUMBES | TUMBES | TUMBES | AREQUIPA EXPRESO MARVISUR EIRL | AV. PANAMERICANA NRO. S/N (INGRESO A UNIV. ALAS PERUANAS) | CASSAR E.I.R.L. | IPF AREQUIPA EXPRESO MARVISUR | RECOJO EN PLANTA | 216 | ENTREGA DO | 10/12/2020 | RECOJO TRANSPOR TISTA | 4 | 14/12/2020 | 14/12/2020 | ENTREGAD O | |
| 10/12/2020 | 86906 | 620-00059058 | LA LIBERTAD | TRUJILLO | TRUJILLO | GRAU LOGISTICA EXPRESS S.A.C. | JR. LOS RUBIES NRO. 457 URB. SANTA INES (ESPALDA AV. MANSICHE A 1/2 CDRA HOSTERI) | M&J MARANATH A S.A.C. | IPF GRAU LOGISTICA EXPRESS S.A.C. | RECOJO EN PLANTA | 292.25 | ENTREGA DO | 10/12/2020 | RECOJO TRANSPOR TISTA | 2 | 12/12/2020 | 12/12/2020 | ENTREGAD O | |
| 10/12/2020 | 86915 | 620-00059074 | ICA | CHINCHA | PUEBLO NUEVO | AREQUIPA EXPRESO MARVISUR EIRL | MZA. K LOTE. 04 UPIS KEIKO SOFIA (PLAZA DE UPIS KEIKO SOFIA) | MENDOZA YEREN PATRICIA PAOLA | IPF AREQUIPA EXPRESO MARVISUR | RECOJO EN PLANTA | 2700 | ENTREGA DO | 10/12/2020 | RECOJO TRANSPOR TISTA | 2 | 12/12/2020 | 12/12/2020 | ENTREGAD O | |
| 10/12/2020 | 86916 | 620-00059075 | ICA | CHINCHA | PUEBLO NUEVO | AREQUIPA EXPRESO MARVISUR EIRL | MZA. K LOTE. 04 UPIS KEIKO SOFIA (PLAZA DE UPIS KEIKO SOFIA) | MENDOZA YEREN PATRICIA PAOLA | IPF AREQUIPA EXPRESO MARVISUR | RECOJO EN PLANTA | 2487.2 | ENTREGA DO | 10/12/2020 | RECOJO TRANSPOR TISTA | 2 | 12/12/2020 | 12/12/2020 | ENTREGAD O | |
| 10/12/2020 | 86916 | 620-00059076 | ICA | CHINCHA | PUEBLO NUEVO | AREQUIPA EXPRESO MARVISUR EIRL | MZA. K LOTE. 04 UPIS KEIKO SOFIA (PLAZA DE UPIS KEIKO SOFIA) | MENDOZA YEREN PATRICIA PAOLA | IPF AREQUIPA EXPRESO MARVISUR | RECOJO EN PLANTA | 14.8 | ENTREGA DO | 10/12/2020 | RECOJO TRANSPOR TISTA | 2 | 12/12/2020 | 12/12/2020 | ENTREGAD O | |
| 10/12/2020 | 86933 | 620-00059077 | PUNO | SAN ROMAN | JULIACA | AREQUIPA EXPRESO MARVISUR EIRL | JR. AYAVIRI NRO. 515 BARRIO MANCO CAPAC (FRENTE AL GRIFO LAS VEGAS) | CHAMBI VILLEGAS RICHARD MARTIN | IPF AREQUIPA EXPRESO MARVISUR | RECOJO EN PLANTA | 10746 | ENTREGA DO | 10/12/2020 | RECOJO TRANSPOR TISTA | 2 | 12/12/2020 | 12/12/2020 | ENTREGAD O | |
| 10/12/2020 | 86937 | 620-00059046 | SAN MARTIN | SAN MARTIN | TARAPOTO | SERV Y TRAN SUÑEZ S.R.L | JR. ALFONSO UGARTE NRO. 1000 | REPRESENTACIONES REPUESTOS DEL ORIENTE E.I.R.L | IPF SERVICIOS Y TRANSPORTE SNUÑEZ S.R.L | RECOJO EN PLANTA | 3246.8 | ENTREGA DO | 10/12/2020 | RECOJO TRANSPOR TISTA | 4 | 14/12/2020 | 16/12/2020 | ENTREGAD O | ENTREGA DO FUERA DE FECHA |
| 10/12/2020 | 86941 | 620-00059059 | LA LIBERTAD | CHEPEN | CHEPEN | GRAU LOGISTICA EXPRESS S.A.C. | AV. E. GONZALEZ CACEDA NRO. 1592 | COMERCIAL CHEPEN E.I.R.L | IPF GRAU LOGISTICA EXPRESS S.A.C. | RECOJO EN PLANTA | 472 | ENTREGA DO | 10/12/2020 | RECOJO TRANSPOR TISTA | 2 | 12/12/2020 | 12/12/2020 | ENTREGAD O | |

| | | | | | | | | | | | | | | | | | | | |
|------------|-------|--------------|-------------|------------|--------------------------------------|--------------------------------|--|---|---|------------------|--------|-----------|------------|----------------------|---|------------|------------|-----------|--------------------------|
| 10/12/2020 | 86942 | 620-00059060 | LA LIBERTAD | CHEPEN | CHEPEN | GRAU LOGISTICA EXPRESS S.A.C. | AV. E. GONZALEZ CACEDA NRO. 1592 | COMERCIAL CHEPEN E.I.R.L. | IPF GRAU LOGISTICA EXPRESS S.A.C. | RECOJO EN PLANTA | 872 | ENTREGADO | 10/12/2020 | RECOJO TRANSPORTISTA | 2 | 12/12/2020 | 12/12/2020 | ENTREGADO | |
| 10/12/2020 | 86943 | 620-00059061 | LA LIBERTAD | CHEPEN | CHEPEN | GRAU LOGISTICA EXPRESS S.A.C. | AV. E. GONZALEZ CACEDA NRO. 1592 | COMERCIAL CHEPEN E.I.R.L. | IPF GRAU LOGISTICA EXPRESS S.A.C. | RECOJO EN PLANTA | 472 | ENTREGADO | 10/12/2020 | RECOJO TRANSPORTISTA | 2 | 12/12/2020 | 12/12/2020 | ENTREGADO | |
| 10/12/2020 | 86944 | 620-00059048 | APURIMAC | ABANCAY | ABANCAY | CARGUEROS RAPIDOS Y SERVICIOS | AV. PANAMERICANA KM. 2.5 SECTOR ÑACCHERO (500M ANTES DE CANCHA SINTETIC.FA ROBLES) | ROBLES CONISLLA RUBEN | IPF GRUPO CARGUERO EXPRESS EIRL | RECOJO EN PLANTA | 1959.3 | ENTREGADO | 10/12/2020 | RECOJO TRANSPORTISTA | 3 | 13/12/2020 | 13/12/2020 | ENTREGADO | |
| 10/12/2020 | 86945 | 620-00059062 | LA LIBERTAD | PACAS MAYO | PACAS MAYO | GRAU LOGISTICA EXPRESS S.A.C. | CAL.PROLONG.LE ONCIO PRADO NRO. 418 CERCADO | LUBRICENT ROMI GERARDO S.R.L. | IPF GRAU LOGISTICA EXPRESS S.A.C. | RECOJO EN PLANTA | 540 | ENTREGADO | 10/12/2020 | RECOJO TRANSPORTISTA | 2 | 12/12/2020 | 12/12/2020 | ENTREGADO | |
| 10/12/2020 | 86946 | 620-00059063 | LA LIBERTAD | PACAS MAYO | PACAS MAYO | GRAU LOGISTICA EXPRESS S.A.C. | CAL.PROLONG.LE ONCIO PRADO NRO. 418 CERCADO | LUBRICENT ROMI GERARDO S.R.L. | IPF GRAU LOGISTICA EXPRESS S.A.C. | RECOJO EN PLANTA | 576 | ENTREGADO | 10/12/2020 | RECOJO TRANSPORTISTA | 2 | 12/12/2020 | 12/12/2020 | ENTREGADO | |
| 10/12/2020 | 86947 | 620-00059064 | LA LIBERTAD | PACAS MAYO | PACAS MAYO | GRAU LOGISTICA EXPRESS S.A.C. | CAL.PROLONG.LE ONCIO PRADO NRO. 418 CERCADO | LUBRICENT ROMI GERARDO S.R.L. | IPF GRAU LOGISTICA EXPRESS S.A.C. | RECOJO EN PLANTA | 972 | ENTREGADO | 10/12/2020 | RECOJO TRANSPORTISTA | 2 | 12/12/2020 | 12/12/2020 | ENTREGADO | |
| 10/12/2020 | 86962 | 620-00059065 | LA LIBERTAD | PACAS MAYO | PACAS MAYO | GRAU LOGISTICA EXPRESS S.A.C. | CAL.PROLONG.LE ONCIO PRADO NRO. 418 CERCADO | LUBRICENT ROMI GERARDO S.R.L. | IPF GRAU LOGISTICA EXPRESS S.A.C. | RECOJO EN PLANTA | 666 | ENTREGADO | 10/12/2020 | RECOJO TRANSPORTISTA | 2 | 12/12/2020 | 12/12/2020 | ENTREGADO | |
| 10/12/2020 | 86971 | 620-00059078 | TACNA | TACNA | CORONEL GREGORIO ALBARRACIN LANCHIPA | AREQUIPA EXPRESO MARVISUR EIRL | NRO. MZ-I INT. LT04 ASO. 8 DE DICIEMBRE | CALISAYA CALISAYA ELMER | IPF AREQUIPA EXPRESO MARVISUR | RECOJO EN PLANTA | 38.1 | ENTREGADO | 10/12/2020 | RECOJO TRANSPORTISTA | 4 | 14/12/2020 | 14/12/2020 | ENTREGADO | |
| 10/12/2020 | 86972 | 620-00059066 | LAMBAYEQUE | CHICLAYO | CHICLAYO | GRAU LOGISTICA EXPRESS S.A.C. | AV. PANAMERICANA NORTE NRO. 999 P.J. LUIS ALBERTO SANCHEZ | FLORES MILJAN HITLER | IPF GRAU LOGISTICA EXPRESS S.A.C. | RECOJO EN PLANTA | 594 | ENTREGADO | 10/12/2020 | RECOJO TRANSPORTISTA | 2 | 12/12/2020 | 12/12/2020 | ENTREGADO | |
| 10/12/2020 | 86833 | 620-00058980 | SAN MARTIN | SAN MARTIN | TARAPOTO | SERV Y TRANSNUÑEZ S.R.L | JR. ALFONSO UGARTE NRO. 1000 | REPRESENTACIONES REPUESTOS DEL ORIENTE E.I.R.L. | IPF SERVICIOS Y TRANSPORTE SNUÑEZ S.R.L | RECOJO EN PLANTA | 1044 | ENTREGADO | 10/12/2020 | RECOJO TRANSPORTISTA | 4 | 14/12/2020 | 16/12/2020 | ENTREGADO | ENTREGADO FUERA DE FECHA |

| | | | | | | | | | | | | | | | | | | | |
|------------|-------|--------------|----------|----------|-------------------|--------------------------------|--|--|--------------------------------|---------|--------|------------|------------|--|---|------------|------------|-----------|--|
| 10/12/2020 | 86846 | 620-00059017 | LIMA | LIMA | PUENTE PIEDRA | TRANSPORTE S HINOJOSA EIRLTD A | MZA. B LOTE. 31 ASOC DE VIV VALLE CHILLON (ALT PUENTE CHILLON PARADERO LOS CHINOS) | COCHACHIN AGUIRRE YOLANDA NOEMI | TRANSPORTE S HINOJOSA EIRLTD A | BOI-801 | 123 | ENTREGA DO | 10/12/2020 | | | | | | |
| 10/12/2020 | 86872 | 620-00059014 | LIMA | LIMA | LA VICTORIA | TRANSPORTE S HINOJOSA EIRLTD A | AV. CANADA NRO. 1160 URB. SANTA CATALINA | DIVECENTE R S.A.C. | TRANSPORTE S HINOJOSA EIRLTD A | F8Z-926 | 122 | ENTREGA DO | 10/12/2020 | | | | | | |
| 10/12/2020 | 86897 | 620-00058993 | LIMA | LIMA | SANTIAGO DE SURCO | TRANSPORTE S HINOJOSA EIRLTD A | CAL. 6 NRO. MZE INT. LT21 URB. VILLA ALEGRE (ESQUINA CON CALLE 4) | AVILA AGUILAR LUIS ENRIQUE | TRANSPORTE S HINOJOSA EIRLTD A | BOI-802 | 67.2 | ENTREGA DO | 10/12/2020 | | | | | | |
| 10/12/2020 | 85599 | 620-00058031 | LIMA | LIMA | ATE | TRANSPORTE S HINOJOSA EIRLTD A | AV. MARISCAL DOMINGO NIETO NRO. 169 URB. LOS SAUCES | REPUESTOS Y LUBRICANTES LA VAL SAC | TRANSPORTE S HINOJOSA EIRLTD A | AJU-914 | 600 | ENTREGA DO | 10/12/2020 | | | | | | |
| 10/12/2020 | 85599 | 620-00059102 | LIMA | LIMA | ATE | TRANSPORTE S HINOJOSA EIRLTD A | AV. MARISCAL DOMINGO NIETO NRO. 169 URB. LOS SAUCES | REPUESTOS Y LUBRICANTES LA VAL SAC | TRANSPORTE S HINOJOSA EIRLTD A | AJU-914 | 600 | ENTREGA DO | 10/12/2020 | | | | | | |
| 10/12/2020 | 86913 | 620-00059082 | AYACUCHO | HUAMANGA | AYACUCHO | TRANSPORTE S HINOJOSA EIRLTD A | CAR. LOS LIBERTADORES MZA. F LOTE. 01 QUIJANO MENDIVIL (UNA CRADRA GRIFO AYACUCHO) | SUAREZ HUAMAN TEODORO | IPF TRANSERVIS CARGO | BOI-801 | 2369.2 | ENTREGA DO | 10/12/2020 | | 2 | 12/12/2020 | 12/12/2020 | ENTREGADO | |
| 10/12/2020 | 86709 | 620-00059086 | LIMA | LIMA | VILLA EL SALVADOR | TRANSPORTE S HINOJOSA EIRLTD A | CAR. PANAMERICANA SUR KM. 17.5 LOTE. 31 Z.I. LOTIZACION LA CONCORDIA (ALTURA PARADERO PEATONAL LA CAPILLA) | TRITON TRADING SOCIEDAD ANONIMA | TRANSPORTE S HINOJOSA EIRLTD A | BOI-802 | 358.9 | ENTREGA DO | 10/12/2020 | | | | | | |
| 10/12/2020 | 86913 | 620-00059083 | AYACUCHO | HUAMANGA | AYACUCHO | TRANSPORTE S HINOJOSA EIRLTD A | CAR. LOS LIBERTADORES MZA. F LOTE. 01 QUIJANO MENDIVIL (UNA CRADRA GRIFO AYACUCHO) | SUAREZ HUAMAN TEODORO | IPF TRANSERVIS CARGO | BOI-801 | 95.5 | ENTREGA DO | 10/12/2020 | | 2 | 12/12/2020 | 12/12/2020 | ENTREGADO | |
| 10/12/2020 | 86789 | 620-00059089 | LIMA | LIMA | CARABAYLLO | TRANSPORTE S HINOJOSA EIRLTD A | AV. EL HUARANGAL MZA. A LOTE. 1, 2 A.H. ASOC AGROP VILLA RICA | TRANSPOR TES Y SERVICIOS VILLA RICA P & G E.I.R.L. | TRANSPORTE S HINOJOSA EIRLTD A | F8Z-926 | 363.75 | ENTREGA DO | 10/12/2020 | | | | | | |

| | | | | | | | | | | | | | | | | | | | |
|------------|-------|--------------|-----------|-----------|------------|-----------------------------|--|--|--|---------|--------|-----------|------------|------------------------|---|------------|------------|-----------|--|
| 10/12/2020 | 86838 | 620-00059087 | LIMA | LIMA | CHORRILLOS | TRANSPORTE SHINOJOSA EIRLTD | LAS GAVIOTAS MZA. Z-1 LOTE. 21 URB. SANTA LEONOR | LUBRICANTES VIRGEN DEL CARMEN L & D S.R.L | TRANSPORTE SHINOJOSA EIRLTD | BOI-802 | 2841.1 | ENTREGADO | 10/12/2020 | ENTREGADO PARCIALMENTE | | | | | |
| 10/12/2020 | 86862 | 620-00059090 | LIMA | CALLAO | VENTANILLA | TRANSPORTE SHINOJOSA EIRLTD | AV. NESTOR GAMBETTA KM. 13 (ALTURA PUENTE CHILLON) | TRITON TRADING SOCIEDAD ANONIMA | TRANSPORTE SHINOJOSA EIRLTD | F8Z-926 | 61.95 | ENTREGADO | 10/12/2020 | | | | | | |
| 10/12/2020 | 86892 | 620-00059094 | LIMA | CALLAO | CALLAO | TRANSPORTE SHINOJOSA EIRLTD | AV. NESTOR GAMBETTA KM. 8.5 (FRENTE AL CEMENTERI PARQ. DEL RECUERDO) | SERVICIOS HIDRAULICOS A.C. S.A.C | TRANSPORTE SHINOJOSA EIRLTD | F8Z-926 | 218 | ENTREGADO | 10/12/2020 | | | | | | |
| 10/12/2020 | 86912 | 620-00059103 | LIMA | LIMA | ATE | TRANSPORTE SHINOJOSA EIRLTD | LOTE. 28 A.H. SANTA ILUMINATA (CARRET CENTRAL KM 2.700 FRTE PARAD ECSUP) | INVERSION ESARIAS LUNAHUAN A E.I.R.L. | TRANSPORTE SHINOJOSA EIRLTD | AJU-914 | 91.25 | ENTREGADO | 10/12/2020 | | | | | | |
| 10/12/2020 | 86999 | 620-00059095 | AYACUCHO | HUAMANGA | AYACUCHO | TRANSPORTE SHINOJOSA EIRLTD | MZA. B LOTE. 02 BQ COMPLEJO ARTESANAL (ANTES DEL TERMINAL) | MULTISERVICIOS E INVERSIONES EL FEDE E.I.R.L | IPF TRANSERVIS CARGO | BOI-801 | 226 | ENTREGADO | 10/12/2020 | | 2 | 12/12/2020 | 12/12/2020 | ENTREGADO | |
| 10/12/2020 | 87007 | 620-00059081 | CAJAMARCA | CAJAMARCA | CAJAMARCA | TRANSPORTE SHINOJOSA EIRLTD | JR. GARCILAZO DE LA VEGA NRO. 394 | FILTROS CAJAMARCA E.I.R.L. | IPF EMPRESA DE TRANSP MARIN HERMANOS SAC | F8Z-926 | 205.32 | ENTREGADO | 10/12/2020 | | 2 | 12/12/2020 | 12/12/2020 | ENTREGADO | |
| 10/12/2020 | 86927 | 620-00059080 | LIMA | CALLAO | BELLAVISTA | TRANSPORTE SHINOJOSA EIRLTD | AV. JOSE GALVEZ NRO. 1379 (ALT.OVALO SALOON) | MACAVILCA MINAYA BEATRIZ ELENA | TRANSPORTE SHINOJOSA EIRLTD | F8Z-926 | 179.1 | ENTREGADO | 10/12/2020 | | | | | | |
| 10/12/2020 | 87022 | 620-00059096 | HUANUCO | HUANUCO | AMARILIS | TRANSPORTE SHINOJOSA EIRLTD | BL. LOS PINOS MZA. A LOTE. 10 URB. LOS PINOS (FRENTE AL GRIFO MARTEL) | MALPARTIDA RIVERA ROMINA DANAE | IPF TRANSPORTE SSANSON | BOI-801 | 472 | ENTREGADO | 10/12/2020 | | 3 | 13/12/2020 | 13/12/2020 | ENTREGADO | |
| 10/12/2020 | 86974 | 620-00059091 | LIMA | CALLAO | BELLAVISTA | TRANSPORTE SHINOJOSA EIRLTD | AV. JOSE GALVEZ NRO. 1379 (ALT.OVALO SALOON) | MACAVILCA MINAYA BEATRIZ ELENA | TRANSPORTE SHINOJOSA EIRLTD | F8Z-926 | 218 | ENTREGADO | 10/12/2020 | | | | | | |
| 10/12/2020 | 86979 | 620-00059079 | LIMA | LIMA | PACHACAMAC | TRANSPORTE SHINOJOSA EIRLTD | NRO. C1 INT. 5 COO. LAS DUNAS (CARRETERA CIENEGUILLA KM 11.5) | VELASQUEZ CANTORIN TEODORO MAXIMO | TRANSPORTE SHINOJOSA EIRLTD | BOI-802 | 54 | ENTREGADO | 10/12/2020 | | | | | | |

| | | | | | | | | | | | | | | | | | | | |
|------------|-------|--------------|-------------|----------|---------------------|-----------------------------|--|--|-----------------------------------|---------|--------|-----------|------------|--|---|------------|------------|-----------|--|
| 10/12/2020 | 87023 | 620-00059097 | HUANUCO | HUANUCO | AMARILIS | TRANSPORTE SHINOJOSA EIRLTD | BL. LOS PINOS MZA. A LOTE. 10 URB. LOS PINOS (FRENTE AL GRIFO MARTEL) | MALPARTIDA RIVERA ROMINA DANAE | IPF TRANSPORTE SSANSON | BOI-801 | 236.6 | ENTREGADO | 10/12/2020 | | 3 | 13/12/2020 | 13/12/2020 | ENTREGADO | |
| 10/12/2020 | 87026 | 620-00059098 | HUANUCO | HUANUCO | AMARILIS | TRANSPORTE SHINOJOSA EIRLTD | BL. LOS PINOS MZA. A LOTE. 10 URB. LOS PINOS (FRENTE AL GRIFO MARTEL) | MALPARTIDA RIVERA ROMINA DANAE | IPF TRANSPORTE SSANSON | BOI-801 | 123 | ENTREGADO | 10/12/2020 | | 3 | 13/12/2020 | 13/12/2020 | ENTREGADO | |
| 10/12/2020 | 86955 | 620-00059100 | JUNIN | HUANCAYO | EL TAMBO | TRANSPORTE SHINOJOSA EIRLTD | AV. FERROCARRIL NRO. 1967 URB. SAN ISIDRO | INVERSIONES Y NEGOCIACIONES VERDE AMARELHA SAC | IPF TRANSPORTE S CALIFORNIA S.A. | BOI-801 | 43.64 | ENTREGADO | 10/12/2020 | | 2 | 12/12/2020 | 12/12/2020 | ENTREGADO | |
| 10/12/2020 | 87010 | 620-00059099 | JUNIN | HUANCAYO | EL TAMBO | TRANSPORTE SHINOJOSA EIRLTD | AV. FERROCARRIL NRO. 1967 URB. SAN ISIDRO | INVERSIONES Y NEGOCIACIONES VERDE AMARELHA SAC | IPF TRANSPORTE S CALIFORNIA S.A. | BOI-801 | 82.3 | ENTREGADO | 10/12/2020 | | 2 | 12/12/2020 | 12/12/2020 | ENTREGADO | |
| 10/12/2020 | 86985 | 620-00059108 | LA LIBERTAD | TRUJILLO | TRUJILLO | TRANSPORTE SHINOJOSA EIRLTD | CAL. DANIEL HOYLE NRO.126 URB. EL MOLINO | LUBE IMPORT S.A.C. | IPF GRAU LOGISTICA EXPRESS S.A.C. | B5S-744 | 2223.8 | ENTREGADO | 10/12/2020 | | 2 | 12/12/2020 | 12/12/2020 | ENTREGADO | |
| 10/12/2020 | 86986 | 620-00059109 | LA LIBERTAD | TRUJILLO | TRUJILLO | TRANSPORTE SHINOJOSA EIRLTD | CAL. DANIEL HOYLE NRO.126 URB. EL MOLINO | LAZO LA TORRE JORGE EDUARDO | IPF GRAU LOGISTICA EXPRESS S.A.C. | B5S-744 | 2000 | ENTREGADO | 10/12/2020 | | 2 | 12/12/2020 | 12/12/2020 | ENTREGADO | |
| 10/12/2020 | 85909 | 620-00059106 | LAMBAYEQUE | CHICLAYO | CHICLAYO | TRANSPORTE SHINOJOSA EIRLTD | CAR. PANAMERICANA NORTE KM. 774 | TRUCKS AND MOTORS DEL PERU S.A. CERRADA | IPF GRAU LOGISTICA EXPRESS S.A.C. | B5S-744 | 400 | ENTREGADO | 10/12/2020 | | 2 | 12/12/2020 | 12/12/2020 | ENTREGADO | |
| 10/12/2020 | 87018 | 620-00059104 | LIMA | LIMA | SAN LUIS | TRANSPORTE SHINOJOSA EIRLTD | AV. AGUSTIN DE LA ROSA TORO 291A URB. SAN LUIS (2 CDRAS. DE MERCADO DE FRUTAS) | MOVILCAR S R L | TRANSPORTE SHINOJOSA EIRLTD | AJU-914 | 1656 | ENTREGADO | 10/12/2020 | | | | | | |
| 10/12/2020 | 87019 | 620-00059105 | LIMA | LIMA | SAN LUIS | TRANSPORTE SHINOJOSA EIRLTD | AV. AGUSTIN DE LA ROSA TORO 291A URB. SAN LUIS (2 CDRAS. DE MERCADO DE FRUTAS) | MOVILCAR S R L | TRANSPORTE SHINOJOSA EIRLTD | AJU-914 | 946 | ENTREGADO | 10/12/2020 | | | | | | |
| 10/12/2020 | 86744 | 620-00059107 | LAMBAYEQUE | CHICLAYO | JOSE LEONARDO ORTIZ | TRANSPORTE SHINOJOSA EIRLTD | AV. VENEZUELA NRO. 3287 C.P. CPM NUEVO SAN LORENZO | SERVICENTRO MAGUELO E.I.R.L. | IPF GRAU LOGISTICA EXPRESS S.A.C. | B5S-744 | 108 | ENTREGADO | 10/12/2020 | | 2 | 12/12/2020 | 12/12/2020 | ENTREGADO | |

| | | | | | | | | | | | | | | | | | | | | |
|------------|-------|--------------|------------|-----------|---------------------|--------------------------------|--|----------------------------------|---|------------------|--------|---------------|------------|---|---|------------|------------|-----------|--|--|
| 10/12/2020 | 87003 | 620-00059110 | LAMBAYEQUE | CHICLAYO | JOSE LEONARDO ORTIZ | TRANSPORTE SHINOJOSA EIRLTD | CAL. SALAS NRO. 140 P.J. NUEVO SAN LORENZO | ISLA DE LA CRUZ JULIO ENRIQUE | IPF GRAU LOGISTICA EXPRESS S.A.C. | B5S-744 | 252 | ENTREGADO | 10/12/2020 | | 2 | 12/12/2020 | 12/12/2020 | ENTREGADO | | |
| 10/12/2020 | 86990 | 620-00059085 | SAN MARTIN | MOYOBAMBA | MOYOBAMBA | TRANSPORTE SHINOJOSA EIRLTD | CAR.BAÑOS TERMALES NRO. S/N (AL COSTADO DEL GRIFO SUDAMERICA) | AUTOMOTRIZ DIESEL EL GATO SAC | IPF SERVICIOS Y TRANSPORTE S NUÑEZ S.R.L | BOI-801 | 360 | ENTREGADO | 10/12/2020 | | 4 | 14/12/2020 | 14/12/2020 | ENTREGADO | | |
| 10/12/2020 | 87030 | 620-00059084 | LIMA | LIMA | LINCE | TRANSPORTE SHINOJOSA EIRLTD | JR. PEDRO CONDE 334 (PIMER PISO) | PAUCAR GOMEZ JESSICA INES | TRANSPORTE SHINOJOSA EIRLTD | BOI-801 | 77.06 | ENTREGADO | 10/12/2020 | | | | | | | |
| 10/12/2020 | 87033 | 620-00059092 | LIMA | CALLAO | CALLAO | TRANSPORTE SHINOJOSA EIRLTD | MZ C LOTE 1A ASOC. VIV. MARQUEZ | QUISPE VILLEGAS ANTHONY RODNY | TRANSPORTE SHINOJOSA EIRLTD | F8Z-926 | 22 | NO DESPACHADO | - | PEDIDO NO ATENDIDO POR QUIEBRE DE STOCK | | | | | | |
| 10/12/2020 | 87034 | 620-00059093 | LIMA | LIMA | COMAS | TRANSPORTE SHINOJOSA EIRLTD | A.H. ASOC. DE VIV. TUNGASUCA III MZA. A LOTE 10 (FRENTE AL GRIFO PRIMAX EN TRAPICHE) | CALIXTO GARAY ANTALINA MAGALINA | TRANSPORTE SHINOJOSA EIRLTD | F8Z-926 | 472 | ENTREGADO | 10/12/2020 | | | | | | | |
| 10/12/2020 | 87036 | 620-00059101 | LIMA | LIMA | LIMA | TRANSPORTE SHINOJOSA EIRLTD | JR. ALEMANIA 2300 | GLOBAL LUB E.I.R.L. | TRANSPORTE SHINOJOSA EIRLTD | A7C-869 | 2660.6 | ENTREGADO | 10/12/2020 | ENTREGADO PARCIALMENTE | | | | | | |
| 10/12/2020 | 87037 | 620-00059088 | LIMA | LIMA | LURIN | TRANSPORTE SHINOJOSA EIRLTD | CAL. SECCIÓN 08 NRO. S/N. URB. LAS PRADERAS DE LURIN (ALT. KM. 40 PANAMERICA SUR - PTE. ARICA) | EMPRESA METAL MECANICAS A EMEMSA | TRANSPORTE SHINOJOSA EIRLTD | BOI-802 | 400 | ENTREGADO | 10/12/2020 | | | | | | | |
| 10/12/2020 | 86992 | 620-00059111 | CUSCO | CUSCO | SAN SEBASTIAN | CARGUEROS RAPIDOS Y SERV OPORT | AV. DE LA CULTURA NRO. 2100 PROLONGACION AV. DE LA CULTURA (SEPTIMO PARADERO) | LUBRIO SOLUTIONS E.I.R.L. | IPF CARGUEROS RAPIDOS Y SERVICIOS OPORTUNOS SAC | RECOJO EN PLANTA | 4104 | ENTREGADO | 10/12/2020 | RECOJO TRANSPORTISTA | 2 | 12/12/2020 | 12/12/2020 | ENTREGADO | | |
| 10/12/2020 | 86993 | 620-00059112 | CUSCO | CUSCO | SAN SEBASTIAN | CARGUEROS RAPIDOS Y SERV OPORT | AV. DE LA CULTURA NRO. 2100 PROLONGACION AV. DE LA CULTURA (SEPTIMO PARADERO) | LUBRIO SOLUTIONS E.I.R.L. | IPF CARGUEROS RAPIDOS Y SERVICIOS OPORTUNOS SAC | RECOJO EN PLANTA | 2052 | ENTREGADO | 10/12/2020 | RECOJO TRANSPORTISTA | 2 | 12/12/2020 | 12/12/2020 | ENTREGADO | | |

| | | | | | | | | | | | | | | | | | | | | |
|------------|-------|--------------|---------------|-------------|-------------------------|--------------------------------|--|--|---|------------------|--------|------------|------------|-----------------------|---|------------|------------|------------|--|--|
| 10/12/2020 | 87020 | 620-00059113 | MADRE DE DIOS | TAMBO PATA | TAMBOPATA | CARGUEROS RAPIDOS Y SERV OPORT | JR. TUPAC AMARU NRO. S/N A.H. 8 DE OCTUBRE (A 1 CDRA. DE ESSALUD-TIENDA) | BATERIAS MALDONADO E.I.R.LTDA | IPF CARGUEROS RAPIDOS Y SERVICIOS OPORTUNOS SAC | RECOJO EN PLANTA | 3189.8 | ENTREGA DO | 10/12/2020 | RECOJO TRANSPOR TISTA | 6 | 16/12/2020 | 16/12/2020 | ENTREGAD O | | |
| 11/12/2020 | 86785 | 620-00059145 | LIMA | LIMA | CARABAYLLO | TRANSPORTE SHINOJOSA EIRLTDA | AV. TUPAC AMARU NRO. 150 URB. BELLO HORIZONTE | CHOQUE OLAZABAL GUSTAVO AQUILINO | TRANSPORTE SHINOJOSA EIRLTDA | A7C-869 | 218.25 | ENTREGA DO | 11/12/2020 | | | | | | | |
| 11/12/2020 | 86854 | 620-00059146 | LIMA | LIMA | PUENTE PIEDRA | TRANSPORTE SHINOJOSA EIRLTDA | MZA. A LOTE. 09 ASC. DE PROP. LOS LIRIOS DE GRAMADAL (KM 32.8 DE LA PANAMERICANA NORTE) | LUBRICANT RO SAN GREGORIO S.A.C. | TRANSPORTE SHINOJOSA EIRLTDA | A7C-869 | 182.7 | ENTREGA DO | 11/12/2020 | | | | | | | |
| 11/12/2020 | 86922 | 620-00059147 | LIMA | LIMA | ANCON | TRANSPORTE SHINOJOSA EIRLTDA | CAL. JULIO C TELLO MZA. C LOTE. 17 URB. LA PERA (PARADERO SESOSA) | ROMERO VEGA LILIA | TRANSPORTE SHINOJOSA EIRLTDA | A7C-869 | 720.79 | ENTREGA DO | 11/12/2020 | | | | | | | |
| 11/12/2020 | 86957 | 620-00059118 | LIMA | HUARO CHIRI | SAN ANTONIO | TRANSPORTE SHINOJOSA EIRLTDA | AV. PACHACUTEC MZA. G LOTE. 8 CERCADO ANEXO 22 JICAMAR (PASAR PORTON 2 CDRAS FRENTE EDELNOR) | LUBRICANT ES Y SERVICIOS CORDOVA EIRL | TRANSPORTE SHINOJOSA EIRLTDA | AJU-914 | 218.25 | ENTREGA DO | 11/12/2020 | | | | | | | |
| 11/12/2020 | 86988 | 620-00059133 | LIMA | LIMA | BREÑA | TRANSPORTE SHINOJOSA EIRLTDA | AV. VENEZUELA NRO. 1549 (ALT CDRA 15 AV VENEZUELA) | DISTRIB.E INVERSION ES TEC.COMERC.S.A.C. | TRANSPORTE SHINOJOSA EIRLTDA | B5S-744 | 1230 | ENTREGA DO | 11/12/2020 | | | | | | | |
| 11/12/2020 | 87043 | 620-00059126 | LIMA | LIMA | VILLA MARIA DEL TRIUNFO | TRANSPORTE SHINOJOSA EIRLTDA | AV. NICOLAS DE PIEROLA NRO. 1000 P.J. PRIMER P.J. PRIMER HOGAR POLICIAL | LUBRICANT RO GALLARDA Y S.A.C. | TRANSPORTE SHINOJOSA EIRLTDA | F8Z-926 | 363.75 | ENTREGA DO | 11/12/2020 | | | | | | | |
| 11/12/2020 | 87050 | 620-00059124 | LIMA | LIMA | LURIN | TRANSPORTE SHINOJOSA EIRLTDA | PARCELA B-68 LOTE. A (EX FUNDO SAN VICENTE) | CORPORACION DE MULTISERVICIOS JE S.A.C. | TRANSPORTE SHINOJOSA EIRLTDA | F8Z-926 | 66 | ENTREGA DO | 11/12/2020 | | | | | | | |
| 11/12/2020 | 87051 | 620-00059119 | LIMA | LIMA | SAN JUAN DE LURIGANCHO | TRANSPORTE SHINOJOSA EIRLTDA | MZ F11 LOTE 01 AV. FERNANDO WIESE | CASTILLO ESPIRITU MARCELO PABLO | TRANSPORTE SHINOJOSA EIRLTDA | AJU-914 | 189.6 | ENTREGA DO | 11/12/2020 | | | | | | | |

| | | | | | | | | | | | | | | | | | | | | |
|------------|-------|--------------|------|------|-------------------------|------------------------------|---|---|------------------------------|---------|--------|----------------|------------|--|--|--|--|--|--|---|
| 11/12/2020 | 87054 | 620-00059123 | LIMA | LIMA | LOS OLIVOS | TRANSPORTE S HINOJOSA EIRLTD | AV. ALFREDO MENDIOLA NRO. 5795 URB. VILLA DEL NORTE (ALT. PARAD. 3 POSTES P. NORTE) | ZARZOSA RAMIREZ HECTOR | TRANSPORTE S HINOJOSA EIRLTD | A7C-869 | 378 | ENTREGA DO | 11/12/2020 | | | | | | | |
| 11/12/2020 | 87055 | 620-00059120 | LIMA | LIMA | LA VICTORIA | TRANSPORTE S HINOJOSA EIRLTD | AV. CANADA NRO. 1160 URB. SANTA CATALINA | DIVECENTE R S.A.C. | TRANSPORTE S HINOJOSA EIRLTD | AJU-914 | 271 | ENTREGA DO | 11/12/2020 | | | | | | | |
| 11/12/2020 | 87057 | 620-00059148 | LIMA | LIMA | LOS OLIVOS | TRANSPORTE S HINOJOSA EIRLTD | AV. HUANDUY MZA. K LOTE 24 URB. SAN ELIAS _ LOS OLIVOS REFERENCIA AV. CENTRAL Y AV HUANDUY (SOBRE AV. HUANDUY) | TORRES PORTOCAR RERO DARLIN HUMBERTO | TRANSPORTE S HINOJOSA EIRLTD | A7C-869 | 111.82 | ENTREGA DO | 11/12/2020 | | | | | | | |
| 11/12/2020 | 87060 | 620-00059128 | LIMA | LIMA | LURIN | TRANSPORTE S HINOJOSA EIRLTD | CAR. ANTIGUA PANAMERICANA SUR MZA. B LOTE. C URB. LAS VIRREYNAS | INVERSION ES R. ARROYO SOCIEDAD ANONIMA CERRADA | TRANSPORTE S HINOJOSA EIRLTD | F8Z-926 | 61.8 | ENTREGA DO | 11/12/2020 | | | | | | | |
| 11/12/2020 | 87061 | 620-00059129 | LIMA | LIMA | VILLA MARIA DEL TRIUNFO | TRANSPORTE S HINOJOSA EIRLTD | AV. NICOLAS DE PIEROLA NRO. 1000 P.J. PRIMER P.J. PRIMER HOGAR POLICIAL | LUBRICANT RO GALLARDA Y S.A.C. | TRANSPORTE S HINOJOSA EIRLTD | F8Z-926 | 55 | NO DESPACHA DO | - | | | | | | | PEDIDO NO ATENDIDO POR QUIEBRE DE STOCK |
| 11/12/2020 | 87062 | 620-00059149 | LIMA | LIMA | ANCON | TRANSPORTE S HINOJOSA EIRLTD | CAL. JULIO C TELLO MZA. C LOTE. 17 URB. LA PERA (PARADERO SESOSA) | ROMERO VEGA LILIA | TRANSPORTE S HINOJOSA EIRLTD | A7C-869 | 306.5 | ENTREGA DO | 11/12/2020 | | | | | | | |
| 11/12/2020 | 87063 | 620-00059139 | LIMA | LIMA | LIMA | TRANSPORTE S HINOJOSA EIRLTD | AV. NICOLAS DUEÑAS NRO. 518 (ALT CDRA 17 AV ARGENTINA. MATERIALES) | REPRESENTACIONES & VELIZ SAC | TRANSPORTE S HINOJOSA EIRLTD | B5S-744 | 86.3 | ENTREGA DO | 11/12/2020 | | | | | | | |
| 11/12/2020 | 87078 | 620-00059152 | LIMA | LIMA | LURIN | TRANSPORTE S HINOJOSA EIRLTD | CAR. ANTIGUA PANAMERICANA SUR KM. 38.5 PAMPAS DE HUARANGAL | EXSA S A | TRANSPORTE S HINOJOSA EIRLTD | BOI-801 | 195.11 | ENTREGA DO | 11/12/2020 | | | | | | | |
| 11/12/2020 | 87079 | 620-00059130 | LIMA | LIMA | LURIN | TRANSPORTE S HINOJOSA EIRLTD | LT16 MZ C COOP. DE VIVIENDA CENTRO MIL PERU REF A ESPALDAS DE HOSPEDAJE JARDINES | HIDRAULICAS SALVADOR E.I.R.L. | TRANSPORTE S HINOJOSA EIRLTD | F8Z-926 | 399.6 | ENTREGA DO | 11/12/2020 | | | | | | | |

| | | | | | | | | | | | | | | | | | | | |
|------------|-------|--------------|----------|----------|-------------------|-------------------------------|---|---|-------------------------------|---------|--------|------------|------------|--|---|------------|------------|-----------|--|
| 11/12/2020 | 87080 | 620-00059121 | LIMA | LIMA | ATE | TRANSPORTE S HINOJOSA EIRLTDA | CALLE 2 MZA F LOTE 25 ASOCIACION FLORIDA II (A 2 CUADRAS DE LA PUERTA 2 DINOES) | JANCACHA GUA ROBLES MICHAEL DAVID | TRANSPORTE S HINOJOSA EIRLTDA | AJU-914 | 72 | ENTREGA DO | 11/12/2020 | | | | | | |
| 11/12/2020 | 87097 | 620-00059150 | LIMA | LIMA | LOS OLIVOS | TRANSPORTE S HINOJOSA EIRLTDA | AV. ANDRES AVELINO CACERES MZA. C LOTE. 7 A.H. VILLA MERCEDES (ALT.CDRA.18 DE AV. ANGELICA GAMARRA) | EL CHINO J.A.D. S.A.C | TRANSPORTE S HINOJOSA EIRLTDA | A7C-869 | 218.25 | ENTREGA DO | 11/12/2020 | | | | | | |
| 11/12/2020 | 87100 | 620-00059132 | LIMA | LIMA | VILLA EL SALVADOR | TRANSPORTE S HINOJOSA EIRLTDA | CAR.PANAMERICANA SUR KM. 17.5 LOTE. 31 Z.I. LOTIZACION LA CONCORDIA (ALTURA PARADERO PEATONAL LA CAPILLA) | TRITON TRADING SOCIEDAD ANONIMA | TRANSPORTE S HINOJOSA EIRLTDA | F8Z-926 | 55.35 | ENTREGA DO | 11/12/2020 | | | | | | |
| 11/12/2020 | 87118 | 620-00059151 | LIMA | CALLAO | CALLAO | TRANSPORTE S HINOJOSA EIRLTDA | AV. LOS ALISOS S/N OQUENDO | TRANSPORTE LAMARINO E.I.R.L | TRANSPORTE S HINOJOSA EIRLTDA | A7C-869 | 381.75 | ENTREGA DO | 11/12/2020 | | | | | | |
| 11/12/2020 | 87132 | 620-00059131 | LIMA | LIMA | CHORRILLOS | TRANSPORTE S HINOJOSA EIRLTDA | AV. ALAMEDA SUR NRO. 258 URB. VILLA MARINA | OVERPRIME MANUFACTURING S.A.C. | TRANSPORTE S HINOJOSA EIRLTDA | F8Z-926 | 397.26 | ENTREGA DO | 11/12/2020 | | | | | | |
| 11/12/2020 | 87133 | 620-00059136 | LIMA | LIMA | VILLA EL SALVADOR | TRANSPORTE S HINOJOSA EIRLTDA | CALNUEVE MZA. G LOTE. 2A COO. LAS VERTIENTES | BOMBAS ZACH PERU SOCIEDAD ANONIMA CERRADA | TRANSPORTE S HINOJOSA EIRLTDA | F8Z-926 | 200 | ENTREGA DO | 11/12/2020 | | | | | | |
| 11/12/2020 | 87096 | 620-00059122 | AYACUCHO | HUAMANGA | SAN JUAN BAUTISTA | TRANSPORTE S HINOJOSA EIRLTDA | AV. ARENALES NRO. 306 (POR LA IGLESIA SANTA ROSA) | INKACORP E.I.R.L | IPF TRANSERVIS CARGO | B5S-744 | 180 | ENTREGA DO | 11/12/2020 | | 2 | 13/12/2020 | 13/12/2020 | ENTREGADO | |
| 11/12/2020 | 87039 | 620-00059134 | HUANUCO | HUANUCO | HUANUCO | TRANSPORTE S HINOJOSA EIRLTDA | JR. AYANCOCHA NRO. 131 (A MEDIA CDRA PARQUE SAN PEDRO | INVERSIONES BELO ORIZONTE SOCIEDAD COMERCIA | IPF TRANSPORTE S SANSON | B5S-744 | 130.2 | ENTREGA DO | 11/12/2020 | | 3 | 14/12/2020 | 14/12/2020 | ENTREGADO | |
| 11/12/2020 | 87042 | 620-00059135 | HUANUCO | HUANUCO | HUANUCO | TRANSPORTE S HINOJOSA EIRLTDA | JR. AYANCOCHA NRO. 131 (A MEDIA CDRA PARQUE SAN PEDRO | INVERSIONES BELO ORIZONTE SOCIEDAD COMERCIA | IPF TRANSPORTE S SANSON | B5S-744 | 792 | ENTREGA DO | 11/12/2020 | | 3 | 14/12/2020 | 14/12/2020 | ENTREGADO | |

| | | | | | | | | | | | | | | | | | | | |
|------------|-------|--------------|------------|-------------|--------------|--------------------------------|--|---|---|------------------|--------|------------|------------|-----------------------|---|------------|------------|------------|---------------------------|
| 11/12/2020 | 87044 | 620-00059137 | HUANUCO | HUANUCO | HUANUCO | TRANSPORTE S HINOJOSA EIRLTD | JR. AYANCOCHA NRO. 131 (A MEDIA CDRA PARQUE SAN PEDRO | INVERSION ES BELO ORIZONTE SOCIEDAD COMERCIA | IPF TRANSPORTE S SANSON | B5S-744 | 91.25 | ENTREGA DO | 11/12/2020 | | 3 | 14/12/2020 | 14/12/2020 | ENTREGAD O | |
| 11/12/2020 | 86668 | 620-00059117 | JUNIN | CHANCHAMAYO | CHANCHAMAYO | TRANSPORTE S HINOJOSA EIRLTD | AV. FRAY JERONIMO JIMENEZ NRO. S/N URB. SAN CARLOS (A 1 CDRA DEL CUARTEL DEL EJERCITO) | CIA. BD & MA ZANABRIA E.I.R.L. | IPF ALMONACIN TRANSPORTE S SAC | AJU-914 | 36 | ENTREGA DO | 11/12/2020 | | 2 | 13/12/2020 | 13/12/2020 | ENTREGAD O | |
| 11/12/2020 | 87059 | 620-00059138 | SAN MARTIN | TOCACHA | TOCACHA | TRANSPORTE S HINOJOSA EIRLTD | JR. FREDDY ALIAGA NRO. 1012 | REPRESENTACIONES REPUESTOS DEL ORIENTE E.I.R.L. | IPF SERVICIOS Y TRANSPORTE S NUÑEZ S.R.L. | B5S-744 | 627.75 | ENTREGA DO | 11/12/2020 | | 4 | 15/12/2020 | 17/12/2020 | ENTREGAD O | ENTREGA DO FUERA DE FECHA |
| 11/12/2020 | 86881 | 620-00059153 | LAMBAYEQUE | CHICLAYO | LA VICTORIA | GRAU LOGISTICA EXPRESS S.A.C. | ----PARCELA U.C. 12437 NRO. SN SEC. CHACUPE (N FTE AL G EL OSC PCL- PARCELA UC12315) | OLEOCENTRO VICTOR HUGO HNOS SAC | IPF GRAU LOGISTICA EXPRESS S.A.C. | RECOJO EN PLANTA | 936 | ENTREGA DO | 11/12/2020 | RECOJO TRANSPOR TISTA | 2 | 13/12/2020 | 13/12/2020 | ENTREGAD O | |
| 11/12/2020 | 86908 | 620-00059179 | ICA | NAZCA | VISTA ALEGRE | AREQUIPA EXPRESO MARVISUR EIRL | MZA. C LOTE. 2 URB. PANGARAVI BAJO | LUBRICANTES PIEYRA E.I.R.L. | IPF AREQUIPA EXPRESO MARVISUR | RECOJO EN PLANTA | 1091.2 | ENTREGA DO | 11/12/2020 | RECOJO TRANSPOR TISTA | 2 | 13/12/2020 | 13/12/2020 | ENTREGAD O | |
| 11/12/2020 | 86909 | 620-00059180 | ICA | NAZCA | VISTA ALEGRE | AREQUIPA EXPRESO MARVISUR EIRL | MZA. C LOTE. 2 URB. PANGARAVI BAJO | LUBRICANTES PIEYRA E.I.R.L. | IPF AREQUIPA EXPRESO MARVISUR | RECOJO EN PLANTA | 673.75 | ENTREGA DO | 11/12/2020 | RECOJO TRANSPOR TISTA | 2 | 13/12/2020 | 13/12/2020 | ENTREGAD O | |
| 11/12/2020 | 86934 | 620-00059181 | TUMBES | TUMBES | CORRALES | AREQUIPA EXPRESO MARVISUR EIRL | AV. CENTENARIO NRO. 104 INT. 0001CENT. CORRALES | IMPORT LUBRICANT S SABAOT E.I.R.L. | IPF AREQUIPA EXPRESO MARVISUR | RECOJO EN PLANTA | 361.95 | ENTREGA DO | 11/12/2020 | RECOJO TRANSPOR TISTA | 4 | 15/12/2020 | 15/12/2020 | ENTREGAD O | |
| 11/12/2020 | 86935 | 620-00059182 | TUMBES | TUMBES | CORRALES | AREQUIPA EXPRESO MARVISUR EIRL | AV. CENTENARIO NRO. 104 INT. 0001CENT. CORRALES | IMPORT LUBRICANT S SABAOT E.I.R.L. | IPF AREQUIPA EXPRESO MARVISUR | RECOJO EN PLANTA | 146.98 | ENTREGA DO | 11/12/2020 | RECOJO TRANSPOR TISTA | 4 | 15/12/2020 | 15/12/2020 | ENTREGAD O | |
| 11/12/2020 | 86936 | 620-00059183 | TUMBES | TUMBES | CORRALES | AREQUIPA EXPRESO MARVISUR EIRL | AV. CENTENARIO NRO. 104 INT. 0001CENT. CORRALES | IMPORT LUBRICANT S SABAOT E.I.R.L. | IPF AREQUIPA EXPRESO MARVISUR | RECOJO EN PLANTA | 257.4 | ENTREGA DO | 11/12/2020 | RECOJO TRANSPOR TISTA | 4 | 15/12/2020 | 15/12/2020 | ENTREGAD O | |
| 11/12/2020 | 86938 | 620-00059184 | TUMBES | TUMBES | CORRALES | AREQUIPA EXPRESO MARVISUR EIRL | AV. CENTENARIO NRO. 104 INT. 0001CENT. CORRALES | IMPORT LUBRICANT S SABAOT E.I.R.L. | IPF AREQUIPA EXPRESO MARVISUR | RECOJO EN PLANTA | 411.4 | ENTREGA DO | 11/12/2020 | RECOJO TRANSPOR TISTA | 4 | 15/12/2020 | 15/12/2020 | ENTREGAD O | |

| | | | | | | | | | | | | | | | | | | | |
|------------|-------|--------------|--------|--------|--------------------------------------|--------------------------------|--|--|-----------------------------------|------------------|--------|------------|------------|-----------------------|---|------------|------------|------------|--|
| 11/12/2020 | 86939 | 620-00059185 | TUMBES | TUMBES | CORRALES | AREQUIPA EXPRESO MARVISUR EIRL | AV. CENTENARIO NRO. 104 INT. 0001CENT. CORRALES | IMPORT LUBRICANTS SABAOT E.I.R.L | IPF AREQUIPA EXPRESO MARVISUR | RECOJO EN PLANTA | 125.8 | ENTREGA DO | 11/12/2020 | RECOJO TRANSPOR TISTA | 4 | 15/12/2020 | 15/12/2020 | ENTREGAD O | |
| 11/12/2020 | 86948 | 620-00059186 | TUMBES | TUMBES | CORRALES | AREQUIPA EXPRESO MARVISUR EIRL | AV. CENTENARIO NRO. 104 INT. 0001CENT. CORRALES | IMPORT LUBRICANTS SABAOT E.I.R.L | IPF AREQUIPA EXPRESO MARVISUR | RECOJO EN PLANTA | 329.2 | ENTREGA DO | 11/12/2020 | RECOJO TRANSPOR TISTA | 4 | 15/12/2020 | 15/12/2020 | ENTREGAD O | |
| 11/12/2020 | 86949 | 620-00059187 | TUMBES | TUMBES | CORRALES | AREQUIPA EXPRESO MARVISUR EIRL | AV. CENTENARIO NRO. 104 INT. 0001CENT. CORRALES | IMPORT LUBRICANTS SABAOT E.I.R.L | IPF AREQUIPA EXPRESO MARVISUR | RECOJO EN PLANTA | 329.2 | ENTREGA DO | 11/12/2020 | RECOJO TRANSPOR TISTA | 4 | 15/12/2020 | 15/12/2020 | ENTREGAD O | |
| 11/12/2020 | 86952 | 620-00059188 | TUMBES | TUMBES | CORRALES | AREQUIPA EXPRESO MARVISUR EIRL | AV. CENTENARIO NRO. 104 INT. 0001CENT. CORRALES | IMPORT LUBRICANTS SABAOT E.I.R.L | IPF AREQUIPA EXPRESO MARVISUR | RECOJO EN PLANTA | 347 | ENTREGA DO | 11/12/2020 | RECOJO TRANSPOR TISTA | 4 | 15/12/2020 | 15/12/2020 | ENTREGAD O | |
| 11/12/2020 | 86971 | 620-00059201 | TACNA | TACNA | CORONEL GREGORIO ALBARRACIN LANCHIPA | AREQUIPA EXPRESO MARVISUR EIRL | NRO. MZ-I INT. LT04 ASO. 8 DE DICIEMBRE | CALISAYA CALISAYA ELMER | IPF AREQUIPA EXPRESO MARVISUR | RECOJO EN PLANTA | 17.8 | ENTREGA DO | 11/12/2020 | RECOJO TRANSPOR TISTA | 4 | 15/12/2020 | 15/12/2020 | ENTREGAD O | |
| 11/12/2020 | 86995 | 620-00059189 | TUMBES | TUMBES | CORRALES | AREQUIPA EXPRESO MARVISUR EIRL | AV. CENTENARIO NRO. 104 INT. 0001CENT. CORRALES | IMPORT LUBRICANTS SABAOT E.I.R.L | IPF AREQUIPA EXPRESO MARVISUR | RECOJO EN PLANTA | 178 | ENTREGA DO | 11/12/2020 | RECOJO TRANSPOR TISTA | 4 | 15/12/2020 | 15/12/2020 | ENTREGAD O | |
| 11/12/2020 | 87002 | 620-00059202 | TACNA | TACNA | TACNA | AREQUIPA EXPRESO MARVISUR EIRL | AV. INDUSTRIAL NRO. 1807 | CENTON MAMANI DAVID ABRAHAM | IPF AREQUIPA EXPRESO MARVISUR | RECOJO EN PLANTA | 175.6 | ENTREGA DO | 11/12/2020 | RECOJO TRANSPOR TISTA | 4 | 15/12/2020 | 15/12/2020 | ENTREGAD O | |
| 11/12/2020 | 87004 | 620-00059192 | TUMBES | TUMBES | CORRALES | AREQUIPA EXPRESO MARVISUR EIRL | AV. CENTENARIO NRO. 104 INT. 0001CENT. CORRALES | IMPORT LUBRICANTS SABAOT E.I.R.L | IPF AREQUIPA EXPRESO MARVISUR | RECOJO EN PLANTA | 22 | ENTREGA DO | 11/12/2020 | RECOJO TRANSPOR TISTA | 4 | 15/12/2020 | 15/12/2020 | ENTREGAD O | |
| 11/12/2020 | 87005 | 620-00059193 | TUMBES | TUMBES | CORRALES | AREQUIPA EXPRESO MARVISUR EIRL | AV. CENTENARIO NRO. 104 INT. 0001CENT. CORRALES | IMPORT LUBRICANTS SABAOT E.I.R.L | IPF AREQUIPA EXPRESO MARVISUR | RECOJO EN PLANTA | 22 | ENTREGA DO | 11/12/2020 | RECOJO TRANSPOR TISTA | 4 | 15/12/2020 | 15/12/2020 | ENTREGAD O | |
| 11/12/2020 | 87006 | 620-00059194 | TUMBES | TUMBES | CORRALES | AREQUIPA EXPRESO MARVISUR EIRL | AV. CENTENARIO NRO. 104 INT. 0001CENT. CORRALES | IMPORT LUBRICANTS SABAOT E.I.R.L | IPF AREQUIPA EXPRESO MARVISUR | RECOJO EN PLANTA | 324 | ENTREGA DO | 11/12/2020 | RECOJO TRANSPOR TISTA | 4 | 15/12/2020 | 15/12/2020 | ENTREGAD O | |
| 11/12/2020 | 87008 | 620-00059156 | PIURA | PIURA | CASTILLA | GRAU LOGISTICA EXPRESS S.A.C. | CAR.PANAMERICANA SUR KM. 1 URB. MIRAFLORES (ALT. TERMINAL TERRESTRE) | LUBRICENTRO ESERGAMI MIRAFLORES SOCIEDAD | IPF GRAU LOGISTICA EXPRESS S.A.C. | RECOJO EN PLANTA | 468.33 | ENTREGA DO | 11/12/2020 | RECOJO TRANSPOR TISTA | 2 | 13/12/2020 | 13/12/2020 | ENTREGAD O | |

| | | | | | | | | | | | | | | | | | | | |
|------------|-------|--------------|-----------|-----------|--------------|--------------------------------|--|---|--|------------------|--------|------------|------------|-----------------------|---|------------|------------|------------|---------------------------|
| 11/12/2020 | 87009 | 620-00059195 | ANCASH | SANTA | CHIMBOTE | AREQUIPA EXPRESO MARVISUR EIRL | AV. V R HAYA D L TORRE NRO. 1197 INT. B P.J. PUEBLO LIBRE | REPRESENTACIONES FRAY MARTIN SRLTDA | IPF AREQUIPA EXPRESO MARVISUR | RECOJO EN PLANTA | 216 | ENTREGA DO | 11/12/2020 | RECOJO TRANSPOR TISTA | 3 | 14/12/2020 | 14/12/2020 | ENTREGAD O | |
| 11/12/2020 | 87012 | 620-00059155 | PIURA | PIURA | CASTILLA | GRAU LOGISTICA EXPRESS S.A.C. | CAR.PANAMERICANA SUR KM. 1 URB. MIRAFLORES (ALT. TERMINAL TERRESTRE) | LUBRICENTRO ESERGAMIMIRAFLORES SOCIEDAD | IPF GRAU LOGISTICA EXPRESS S.A.C. | RECOJO EN PLANTA | 800 | ENTREGA DO | 11/12/2020 | RECOJO TRANSPOR TISTA | 2 | 13/12/2020 | 13/12/2020 | ENTREGAD O | |
| 11/12/2020 | 87013 | 620-00059157 | PIURA | PIURA | CASTILLA | GRAU LOGISTICA EXPRESS S.A.C. | CAR.PANAMERICANA SUR KM. 1 URB. MIRAFLORES (ALT. TERMINAL TERRESTRE) | LUBRICENTRO ESERGAMIMIRAFLORES SOCIEDAD | IPF GRAU LOGISTICA EXPRESS S.A.C. | RECOJO EN PLANTA | 3328.2 | ENTREGA DO | 11/12/2020 | RECOJO TRANSPOR TISTA | 2 | 13/12/2020 | 13/12/2020 | ENTREGAD O | |
| 11/12/2020 | 87014 | 620-00059158 | PIURA | PIURA | CASTILLA | GRAU LOGISTICA EXPRESS S.A.C. | CAR.PANAMERICANA SUR KM. 1 URB. MIRAFLORES (ALT. TERMINAL TERRESTRE) | LUBRICENTRO ESERGAMIMIRAFLORES SOCIEDAD | IPF GRAU LOGISTICA EXPRESS S.A.C. | RECOJO EN PLANTA | 202.8 | ENTREGA DO | 11/12/2020 | RECOJO TRANSPOR TISTA | 2 | 13/12/2020 | 13/12/2020 | ENTREGAD O | |
| 11/12/2020 | 87015 | 620-00059159 | PIURA | PIURA | CASTILLA | GRAU LOGISTICA EXPRESS S.A.C. | CAR.PANAMERICANA SUR KM. 1 URB. MIRAFLORES (ALT. TERMINAL TERRESTRE) | LUBRICENTRO ESERGAMIMIRAFLORES SOCIEDAD | IPF GRAU LOGISTICA EXPRESS S.A.C. | RECOJO EN PLANTA | 110 | ENTREGA DO | 11/12/2020 | RECOJO TRANSPOR TISTA | 2 | 13/12/2020 | 13/12/2020 | ENTREGAD O | |
| 11/12/2020 | 87016 | 620-00059160 | PIURA | PIURA | CASTILLA | GRAU LOGISTICA EXPRESS S.A.C. | CAR.PANAMERICANA SUR KM. 1 URB. MIRAFLORES (ALT. TERMINAL TERRESTRE) | LUBRICENTRO ESERGAMIMIRAFLORES SOCIEDAD | IPF GRAU LOGISTICA EXPRESS S.A.C. | RECOJO EN PLANTA | 108 | ENTREGA DO | 11/12/2020 | RECOJO TRANSPOR TISTA | 2 | 13/12/2020 | 13/12/2020 | ENTREGAD O | |
| 11/12/2020 | 87021 | 620-00059197 | AMAZONAS | UTCUBAMBA | BAGUA GRANDE | AREQUIPA EXPRESO MARVISUR EIRL | NRO. 261 JR. RUMIÑAWI | DELGADO GONZALES MIGUEL ANGEL | IPF AREQUIPA EXPRESO MARVISUR | RECOJO EN PLANTA | 759.75 | ENTREGA DO | 11/12/2020 | RECOJO TRANSPOR TISTA | 5 | 16/12/2020 | 17/12/2020 | ENTREGAD O | ENTREGA DO FUERA DE FECHA |
| 11/12/2020 | 87028 | 620-00059190 | PUNO | PUNO | PUNO | AREQUIPA EXPRESO MARVISUR EIRL | AV. SIMON BOLIVAR NRO. 2280 (ALTURA SEMAFORO) | SERVICENTRO UNION DISTRIBUCIONES E.I.R.L. | IPF AREQUIPA EXPRESO MARVISUR | RECOJO EN PLANTA | 445 | ENTREGA DO | 11/12/2020 | RECOJO TRANSPOR TISTA | 2 | 13/12/2020 | 13/12/2020 | ENTREGAD O | |
| 11/12/2020 | 87032 | 620-00059198 | ANCASH | SANTA | CHIMBOTE | AREQUIPA EXPRESO MARVISUR EIRL | NRO. 419 MERCADO FERROCARRIL (PUERTO 419) | RUBIO MORENO JUAN ARISTOTELES | IPF AREQUIPA EXPRESO MARVISUR | RECOJO EN PLANTA | 1712 | ENTREGA DO | 11/12/2020 | RECOJO TRANSPOR TISTA | 3 | 14/12/2020 | 14/12/2020 | ENTREGAD O | |
| 11/12/2020 | 87046 | 620-00059199 | CAJAMARCA | JAEN | JAEN | AREQUIPA EXPRESO MARVISUR EIRL | AV. PAKAMUROS NRO. 692 SEC. LAS PALMERAS | DISTRIBUCIONES JIMENEZ M&L E.I.R.L. | IPF EMPRESA DE TRANSP MARIN HERMANOS SAC | RECOJO EN PLANTA | 4176 | ENTREGA DO | 11/12/2020 | RECOJO TRANSPOR TISTA | 2 | 13/12/2020 | 13/12/2020 | ENTREGAD O | |

| | | | | | | | | | | | | | | | | | | | | |
|------------|-------|--------------|-------------|-------------|----------------|--------------------------------|---|--|--|------------------|--------|------------|------------|-----------------------|---|------------|------------|------------|--|--|
| 11/12/2020 | 87047 | 620-00059200 | CAJAMARCA | JAEN | JAEN | AREQUIPA EXPRESO MARVISUR EIRL | AV. PAKAMUROS NRO. 692 SEC. LAS PALMERAS | DISTRIBUCIONES JIMENEZ M&L E.I.R.L. | IPF EMPRESA DE TRANSP MARIN HERMANOS SAC | RECOJO EN PLANTA | 3936.8 | ENTREGA DO | 11/12/2020 | RECOJO TRANSPOR TISTA | 2 | 13/12/2020 | 13/12/2020 | ENTREGAD O | | |
| 11/12/2020 | 87053 | 620-00059161 | LAMBAYEQUE | CHICLAYO | CHICLAYO | GRAU LOGISTICA EXPRESS S.A.C. | AV. VIA DE EVITAMIENTO KM. 732.5, PPJJ LUIS HEYSEN | EMPRESA DE TRANSPORTE VIGSAN E.I.R.L. | IPF GRAU LOGISTICA EXPRESS S.A.C. | RECOJO EN PLANTA | 198 | ENTREGA DO | 11/12/2020 | RECOJO TRANSPOR TISTA | 2 | 13/12/2020 | 13/12/2020 | ENTREGAD O | | |
| 11/12/2020 | 87056 | 620-00059163 | LA LIBERTAD | CHEPEN | CHEPEN | GRAU LOGISTICA EXPRESS S.A.C. | AV. EXEQUIEL GONZALES CACEDA NRO. 437 SEC. CHEPEN | SERVICIOS TELECOM A&V S.A.C. | IPF GRAU LOGISTICA EXPRESS S.A.C. | RECOJO EN PLANTA | 13162 | ENTREGA DO | 11/12/2020 | RECOJO TRANSPOR TISTA | 2 | 13/12/2020 | 13/12/2020 | ENTREGAD O | | |
| 11/12/2020 | 87058 | 620-00059196 | TUMBES | TUMBES | CORRALES | AREQUIPA EXPRESO MARVISUR EIRL | AV. CENTENARIO NRO. 104 INT. 0001 CENT. CORRALES | IMPORT LUBRICANT S SABAOT E.I.R.L. | IPF AREQUIPA EXPRESO MARVISUR | RECOJO EN PLANTA | 275 | ENTREGA DO | 11/12/2020 | RECOJO TRANSPOR TISTA | 4 | 15/12/2020 | 15/12/2020 | ENTREGAD O | | |
| 12/12/2020 | 87040 | 620-00059174 | LIMA | LIMA | SAN LUIS | TRANSPORTE SHINOJOSA EIRLTDA | AV. AGUSTIN DE LA ROSA TORO 291A URB. SAN LUIS (2 CDRAS. DE MERCADO DE FRUTAS) | MOVILCAR S R L | TRANSPORTE SHINOJOSA EIRLTDA | BOI-802 | 205.32 | ENTREGA DO | 12/12/2020 | | | | | | | |
| 12/12/2020 | 87052 | 620-00059127 | LIMA | LIMA | PACHACAMAC | TRANSPORTE SHINOJOSA EIRLTDA | AV. VICTOR MALASQUEZ PARCELA 7-A COMUNIDAD CAMPESINA COLLANAC (PARCELA 7-A - SECTOR 24 DE JUNIO) ALT GRIFO EMPR . DE TRANSPORTES LAURELES | COPARI CHAMBILLA HECTOR | TRANSPORTE SHINOJOSA EIRLTDA | F8Z-926 | 53.4 | DEVOLUCION | 12/12/2020 | PEDIDO DEVUELTO | | | | | | |
| 12/12/2020 | 86562 | 620-00059210 | APURIMAC | ANDAHUAYLAS | ANDAHUAYLAS | TRANSPORTE SHINOJOSA EIRLTDA | AV. MIL AMORES NRO. 475 (PREGUNTAR POR LUBRIMOTOR KAREN) | CHURATA HUAMAN BERNARDINO | IPF GRUPO CARGUERO EXPRESS EIRL | BOI-801 | 540 | ENTREGA DO | 12/12/2020 | | 3 | 15/12/2020 | 15/12/2020 | ENTREGAD O | | |
| 12/12/2020 | 87029 | 620-00059213 | AYACUCHO | HUAMANGA | JESUS NAZARENO | TRANSPORTE SHINOJOSA EIRLTDA | MZA. A LOTE. 2B URB. INGENIERIA | CONTRATISTA GENERAL DE ALTO NIVEL S.A.C. | IPF TRANSERVIS CARGO | BOI-801 | 1775.2 | ENTREGA DO | 12/12/2020 | | 2 | 14/12/2020 | 14/12/2020 | ENTREGAD O | | |

| | | | | | | | | | | | | | | | | | | | | | |
|------------|-------|--------------|----------|----------|------------------------|-----------------------------|---|--|-----------------------------|---------|--------|-----------|------------|--|--|--|---|------------|------------|-----------|--|
| 12/12/2020 | 87029 | 620-00059214 | AYACUCHO | HUAMANGA | JESUS NAZARENO | TRANSPORTE SHINOJOSA EIRLTD | MZA. A LOTE. 2B URB. INGENIERIA | CONTRATISTA GENERAL DE ALTO NIVEL S.A.C. | IPF TRANSERVIS CARGO | BOI-801 | 59.95 | ENTREGADO | 12/12/2020 | | | | 2 | 14/12/2020 | 14/12/2020 | ENTREGADO | |
| 12/12/2020 | 86898 | 620-00059206 | LIMA | LIMA | LURIN | TRANSPORTE SHINOJOSA EIRLTD | MZA. B LOTE. 11 AGR PROG DE VIVIENDA NUEVO LURIN | ESCOBAR HINOSTROZ A FRANKLIN IVAN | TRANSPORTE SHINOJOSA EIRLTD | A7C-869 | 468.05 | ENTREGADO | 12/12/2020 | | | | | | | | |
| 12/12/2020 | 87027 | 620-00059224 | LIMA | CALLAO | CALLAO | TRANSPORTE SHINOJOSA EIRLTD | MZA. A-1 LOTE. 12 A.H. BOCANEGRA (CRUCE DE AV. PERU Y EL OLIVAR) | ESPINOZA MILLA FRANCISCO QUIRINO | TRANSPORTE SHINOJOSA EIRLTD | AJU-914 | 145.5 | ENTREGADO | 12/12/2020 | | | | | | | | |
| 12/12/2020 | 87035 | 620-00059225 | LIMA | LIMA | SAN MARTIN DE PORRES | TRANSPORTE SHINOJOSA EIRLTD | MZA. K LOTE. 05 COO. CAJABAMBA 2DA ET. (CRUCE AV. UNIVERSITARIA Y AV. CIZAGUIRRE) | ISAMART S.A.C. | TRANSPORTE SHINOJOSA EIRLTD | AJU-914 | 306 | ENTREGADO | 12/12/2020 | | | | | | | | |
| 12/12/2020 | 87068 | 620-00059203 | LIMA | LIMA | LURIGANCHO | TRANSPORTE SHINOJOSA EIRLTD | MZ J LOTE 3 ASOC. HUERTOS DE HUACHIPA | DERCO PERU S.A. | TRANSPORTE SHINOJOSA EIRLTD | F8Z-926 | 400 | ENTREGADO | 12/12/2020 | | | | | | | | |
| 12/12/2020 | 87081 | 620-00059227 | LIMA | LIMA | INDEPENDENCIA | TRANSPORTE SHINOJOSA EIRLTD | JIRON RUFINO MACEDO MZ H LOTE 11 ALTURA PARADERO LA FARMACIA RECTA DEL GRIFO PRIMAX | MALAGA MAMANI JANET | TRANSPORTE SHINOJOSA EIRLTD | AJU-914 | 300.66 | ENTREGADO | 12/12/2020 | | | | | | | | |
| 12/12/2020 | 87130 | 620-00059207 | LIMA | LIMA | CHORRILLOS | TRANSPORTE SHINOJOSA EIRLTD | AV. LAS GAVIOTAS NRO. 124 URB. LA CAMPIÑA ZONADOS | PALANTE FLOTAS S.A.C. | TRANSPORTE SHINOJOSA EIRLTD | A7C-869 | 693 | ENTREGADO | 12/12/2020 | | | | | | | | |
| 12/12/2020 | 87137 | 620-00059208 | LIMA | LIMA | SAN MIGUEL | TRANSPORTE SHINOJOSA EIRLTD | AV. LA PAZ NRO. 2605 URB. MIRAMAR (EN LA MISMA AV. LA PAZ CD 26) | REPRESENTACIONES E INVERSIONES PARJ S.A. | TRANSPORTE SHINOJOSA EIRLTD | A7C-869 | 123.06 | ENTREGADO | 12/12/2020 | | | | | | | | |
| 12/12/2020 | 87150 | 620-00059204 | LIMA | LIMA | LIMA | TRANSPORTE SHINOJOSA EIRLTD | AV. ARICA NRO. 2579 | COMERCIAL LINO SRL | TRANSPORTE SHINOJOSA EIRLTD | F8Z-926 | 109 | ENTREGADO | 12/12/2020 | | | | | | | | |
| 12/12/2020 | 87167 | 620-00059205 | LIMA | LIMA | SAN JUAN DE LURIGANCHO | TRANSPORTE SHINOJOSA EIRLTD | CIRCUNVALACION MZA. M LOTE. 7 D A CARRION | CRUZ LOPEZ CESAR JOSE | TRANSPORTE SHINOJOSA EIRLTD | F8Z-926 | 288 | ENTREGADO | 12/12/2020 | | | | | | | | |

| | | | | | | | | | | | | | | | | | | |
|------------|-------|--------------|----------|-------------|---------------|-----------------------------|---|--|---|---------|--------|-----------|------------|-----------------------|---|------------|------------|-----------|
| 12/12/2020 | 86944 | 620-00059212 | APURIMAC | ABANCAY | ABANCAY | TRANSPORTE SHINOJOSA EIRLTD | AV. PANAMERICANA KM. 2.5 SECTOR NACCHERO (500M ANTES DE CANCHA SINTETIC.FA ROBLES) | ROBLES CONISLLA RUBEN | IPF GRUPO CARGUERO EXPRESS EIRL | BOI-801 | 180 | ENTREGADO | 12/12/2020 | | 3 | 15/12/2020 | 15/12/2020 | ENTREGADO |
| 12/12/2020 | 86719 | 620-00059232 | LIMA | LIMA | SAN LUIS | TRANSPORTE SHINOJOSA EIRLTD | AV. SAN LUIS 761 - 757 | IMPORTADORA MEXICO E.I.R.L | TRANSPORTE SHINOJOSA EIRLTD | B5S-744 | 504 | ENTREGADO | 12/12/2020 | | | | | |
| 12/12/2020 | 86761 | 620-00059211 | CUSCO | CUSCO | SAN SEBASTIAN | TRANSPORTE SHINOJOSA EIRLTD | CALTOMAS KATARI MZA. E2 LOTE. 7 A.H. TUPAC AMARU (DTRAS POSTA SALUD C2P AMARI REJAS VERD) | LUBRISOL E.I.R.L | IPF CARGUEROS RAPIDOS Y SERVICIOS OPORTUNOS SAC | BOI-801 | 252 | ENTREGADO | 12/12/2020 | | 2 | 14/12/2020 | 14/12/2020 | ENTREGADO |
| 12/12/2020 | 87105 | 620-00059216 | HUANUCO | HUANUCO | AMARILIS | TRANSPORTE SHINOJOSA EIRLTD | ---LOS PORTALES MZA. A LOTE. 8 URB. FONAVI III (A 100 MTS DEL GRIFO PASTOR) | LUBRINEGOCIOS CRISBEN SOCIEDAD ANONIMA CERRADA | IPF TRANSPORTE SSANSON | BOI-801 | 1402.3 | ENTREGADO | 12/12/2020 | | 3 | 15/12/2020 | 15/12/2020 | ENTREGADO |
| 12/12/2020 | 87127 | 620-00059217 | HUANUCO | HUANUCO | HUANUCO | TRANSPORTE SHINOJOSA EIRLTD | JR. AYANCOCHA NRO. 131 (A MEDIA CDRA PARQUE SAN PEDRO | INVERSIONES BELO ORIZONTE SOCIEDAD COMERCIA | IPF TRANSPORTE SSANSON | BOI-801 | 89.25 | ENTREGADO | 12/12/2020 | | 3 | 15/12/2020 | 15/12/2020 | ENTREGADO |
| 12/12/2020 | 86997 | 620-00059223 | LIMA | CALLAO | VENTANILLA | TRANSPORTE SHINOJOSA EIRLTD | MZA. L'2 LOTE. 01 GRU. RESIDENCIAL B4 PACHACUTEC (ULTIMO PARADERO DE LA LINEA 41) | INVERSIONES SAMANGA E.I.R.L | TRANSPORTE SHINOJOSA EIRLTD | AJU-914 | 502.6 | ENTREGADO | 12/12/2020 | ENTREGA PARCIAL MENTE | | | | |
| 12/12/2020 | 87156 | 620-00059234 | JUNIN | CHANCHAMAYO | CHANCHAMAYO | TRANSPORTE SHINOJOSA EIRLTD | AV. FRAY JERONIMO JIMENEZ NRO. S/N URB. SAN CARLOS (A 1 CDRA DEL CUARTEL DEL EJERCITO) | CIA. BD & MA ZANABRIA E.I.R.L | IPF ALMONACIN TRANSPORTE SSAC | B5S-744 | 740 | ENTREGADO | 12/12/2020 | | 2 | 14/12/2020 | 14/12/2020 | ENTREGADO |
| 12/12/2020 | 86623 | 620-00059231 | JUNIN | HUANCAJO | EL TAMBO | TRANSPORTE SHINOJOSA EIRLTD | AV. FERROCARRIL NRO. 1967 URB. SAN ISIDRO | INVERSIONES Y NEGOCIACIONES VERDE AMARELHA SAC | IPF TRANSPORTE S CALIFORNIA S.A. | B5S-744 | 252 | ENTREGADO | 12/12/2020 | | 2 | 14/12/2020 | 14/12/2020 | ENTREGADO |

| | | | | | | | | | | | | | | | | | | | |
|------------|-------|--------------|--------|-----------|----------------------|-----------------------------|--|--|----------------------------------|---------|--------|------------|------------|--|----|------------|------------|------------|--|
| 12/12/2020 | 87067 | 620-00059226 | LIMA | LIMA | SAN MARTIN DE PORRES | TRANSPORTE SHINOJOSA EIRLTD | JR. LOS TALLERES NRO. 4491 URB. NARANJAL (ALT DE FABRICA PURINA) | DITTO PERÚ S.A.C. | TRANSPORTE SHINOJOSA EIRLTD | AJU-914 | 107.1 | ENTREGA DO | 12/12/2020 | | | | | | |
| 12/12/2020 | 87076 | 620-00059233 | JUNIN | HUANC AYO | EL TAMBO | TRANSPORTE SHINOJOSA EIRLTD | AV. FERROCARRIL NRO. 1967 URB. SAN ISIDRO | INVERSIONES Y NEGOCIACIONES VERDE AMARELHA SAC | IPF TRANSPORTE S CALIFORNIA S.A. | B5S-744 | 273.5 | ENTREGA DO | 12/12/2020 | | 2 | 14/12/2020 | 14/12/2020 | ENTREGAD O | |
| 12/12/2020 | 87214 | 620-00059241 | JUNIN | HUANC AYO | EL TAMBO | TRANSPORTE SHINOJOSA EIRLTD | AV. FERROCARRIL NRO. 1967 URB. SAN ISIDRO | INVERSIONES Y NEGOCIACIONES VERDE AMARELHA SAC | IPF TRANSPORTE S CALIFORNIA S.A. | B5S-744 | 82.33 | ENTREGA DO | 12/12/2020 | | 2 | 14/12/2020 | 14/12/2020 | ENTREGAD O | |
| 12/12/2020 | 87108 | 620-00059228 | LIMA | LIMA | COMAS | TRANSPORTE SHINOJOSA EIRLTD | AV. TRAPICHE LOTE. 06 E CHACRA CERRO | EGUIZABAL CORREA SANDRA HILDA | TRANSPORTE SHINOJOSA EIRLTD | AJU-914 | 71.4 | ENTREGA DO | 12/12/2020 | | | | | | |
| 12/12/2020 | 87138 | 620-00059253 | LORETO | MAYNAS | IQUITOS | MAJUTRANS S.A.C. | CALCONDAMIN E NRO. 681 (FRENTE DEL AGRICOBANK) | REPUESTOS Y REPRESENTACIONES H.P.G. E.I.R.L. | IPF SOLUCIONES INTEGRALES Y OP | ARM-701 | 947 | ENTREGA DO | 12/12/2020 | | 15 | 27/12/2020 | 27/12/2020 | ENTREGAD O | |
| 12/12/2020 | 87142 | 620-00059254 | LORETO | MAYNAS | IQUITOS | MAJUTRANS S.A.C. | CALCONDAMIN E NRO. 681 (FRENTE DEL AGRICOBANK) | REPUESTOS Y REPRESENTACIONES H.P.G. E.I.R.L. | IPF SOLUCIONES INTEGRALES Y OP | ARM-701 | 198 | ENTREGA DO | 12/12/2020 | | 15 | 27/12/2020 | 27/12/2020 | ENTREGAD O | |
| 12/12/2020 | 87144 | 620-00059255 | LORETO | MAYNAS | IQUITOS | MAJUTRANS S.A.C. | CALCONDAMIN E NRO. 681 (FRENTE DEL AGRICOBANK) | REPUESTOS Y REPRESENTACIONES H.P.G. E.I.R.L. | IPF SOLUCIONES INTEGRALES Y OP | ARM-701 | 3800.2 | ENTREGA DO | 12/12/2020 | | 15 | 27/12/2020 | 27/12/2020 | ENTREGAD O | |
| 12/12/2020 | 87152 | 620-00059229 | LIMA | LIMA | SAN MARTIN DE PORRES | TRANSPORTE SHINOJOSA EIRLTD | CAL LAS PRENSAS NRO. 137 URB. NARANJAL ZONA INDUSTRIAL | INVERSIONES ANVI E.I.R.L. | TRANSPORTE SHINOJOSA EIRLTD | AJU-914 | 110 | ENTREGA DO | 12/12/2020 | | | | | | |
| 12/12/2020 | 87145 | 620-00059256 | LORETO | MAYNAS | IQUITOS | MAJUTRANS S.A.C. | CALCONDAMIN ENRO. 681 (FRENTE DEL AGRICOBANK) | REPUESTOS Y REPRESENTACIONES H.P.G. E.I.R.L. | IPF SOLUCIONES INTEGRALES Y OP | ARM-701 | 972.1 | ENTREGA DO | 12/12/2020 | | 15 | 27/12/2020 | 27/12/2020 | ENTREGAD O | |

| | | | | | | | | | | | | | | | | | | | | |
|------------|-------|--------------|------------|------------------|----------------------|-----------------------------|---|---|--|---------|--------|---------------|------------|--|----|------------|------------|-----------|---|--|
| 12/12/2020 | 87146 | 620-00059251 | LORETO | MAYNAS | IQUITOS | MAJUTRANS S.A.C. | CALCONDAMIN ENRO.681 (FRENTE DEL AGRICOBANK) | REPUESTOS Y REPRESENTACIONES H.P.G. E.I.R.L. | IPF SOLUCIONES INTEGRALES Y OP | ARM-701 | 550 | ENTREGADO | 12/12/2020 | | 15 | 27/12/2020 | 27/12/2020 | ENTREGADO | | |
| 12/12/2020 | 87171 | 620-00059235 | LIMA | LIMA | SANTA ANITA | TRANSPORTE SHINOJOSA EIRLTD | AV. HUANCARAY MZA. B-1LOTE. 5 INT. 003C COO. VIV.SANTA AURELIA (CRUCE DE AV.HUANCARAY Y HUAROCHIRI) | MEDALLA MEDINA JESUS JUAN | TRANSPORTE SHINOJOSA EIRLTD | B5S-744 | 887.05 | ENTREGADO | 12/12/2020 | | | | | | | |
| 12/12/2020 | 87147 | 620-00059257 | LORETO | MAYNAS | IQUITOS | MAJUTRANS S.A.C. | CALCONDAMIN ENRO.681 (FRENTE DEL AGRICOBANK) | REPUESTOS Y REPRESENTACIONES H.P.G. E.I.R.L. | IPF SOLUCIONES INTEGRALES Y OP | ARM-701 | 987.96 | ENTREGADO | 12/12/2020 | | 15 | 27/12/2020 | 27/12/2020 | ENTREGADO | | |
| 12/12/2020 | 87216 | 620-00059242 | LIMA | LIMA | ATE | TRANSPORTE SHINOJOSA EIRLTD | AV. CALCA MZA. B1LOTE. 15 COO. 27 DE ABRIL (ALT DEL PARAD BATA -MEDIA CDRA HOLIDEY) | R & R NEGOCIACIONES RAMIREZ S.A.C. | TRANSPORTE SHINOJOSA EIRLTD | B5S-744 | 39 | NO DESPACHADO | - | | | | | | PEDIDO NO ATENDIDO POR QUIEBRE DE STOCK | |
| 12/12/2020 | 87230 | 620-00059243 | LIMA | LIMA | SANTA ANITA | TRANSPORTE SHINOJOSA EIRLTD | MZA. A5LOTE. 18 ASOC. LAS VEGAS | PIZARRO PAUCARHUANCA DAICY | TRANSPORTE SHINOJOSA EIRLTD | B5S-744 | 163.75 | ENTREGADO | 12/12/2020 | | | | | | | |
| 12/12/2020 | 87101 | 620-00059215 | SAN MARTIN | SAN MARTIN | TARAPOTO | TRANSPORTE SHINOJOSA EIRLTD | JR. ALFONSO UGARTE NRO. 1000 | REPRESENTACIONES REPUESTOS DEL ORIENTE E.I.R.L. | IPF SERVICIOS Y TRANSPORTE SNUÑEZ S.R.L. | BOI-801 | 180 | ENTREGADO | 12/12/2020 | | 4 | 16/12/2020 | 16/12/2020 | ENTREGADO | | |
| 12/12/2020 | 86556 | 620-00059252 | UCAYALI | CORONEL PORTILLO | MANANTAY | MAJUTRANS S.A.C. | JR. LOS CETICOS NRO. 587 | GRANDEZ YNDAMA WALTER LUCIEN | SOLUCIONES INTEGRALES Y OP. | ARM-701 | 162 | ENTREGADO | 12/12/2020 | | 5 | 17/12/2020 | 17/12/2020 | ENTREGADO | | |
| 12/12/2020 | 87492 | 620-00059230 | LIMA | LIMA | SAN MARTIN DE PORRES | TRANSPORTE SHINOJOSA EIRLTD | MZA LT 6 ASOC. PRO VIVIENDA - STA FE DE NARANJAL (ALT GRIFO OLIMPO) | PEREZ URBANO SMITH OLIVER | TRANSPORTE SHINOJOSA EIRLTD | AJU-914 | 45 | ENTREGADO | 12/12/2020 | | | | | | | |
| 12/12/2020 | 87175 | 620-00059237 | LIMA | LIMA | ATE | TRANSPORTE SHINOJOSA EIRLTD | CAL MARCO PUENTE LLANOS MZA. B LOTE. 3 URB. FUNDO BARBADILLO (ALT. GRIFO PETROPERU) | NEGOCIACIONES ABBYCORP E.I.R.L. | TRANSPORTE SHINOJOSA EIRLTD | B5S-744 | 90 | ENTREGADO | 12/12/2020 | | | | | | | |

| | | | | | | | | | | | | | | | | | | | |
|------------|-------|--------------|-------------|----------|----------|-----------------------------|---|---------------------------------|-----------------------------------|---------|--------|-----------|------------|--|---|------------|------------|-----------|--|
| 12/12/2020 | 87176 | 620-00059240 | LIMA | LIMA | ATE | TRANSPORTE SHINOJOSA EIRLTD | CAL MARCO PUENTE LLANOS MZA. B LOTE. 3 URB. FUNDO BARBADILLO (ALT. GRIFO PETROPERU) | NEGOCIACIONES ABBYCORP E.I.R.L. | TRANSPORTE SHINOJOSA EIRLTD | B5S-744 | 90 | ENTREGADO | 12/12/2020 | | | | | | |
| 12/12/2020 | 87199 | 620-00059209 | LIMA | LIMA | BARRANCO | TRANSPORTE SHINOJOSA EIRLTD | AV. REP DE PANAMA NRO. 287 INT. 297 | LUBRICANTES S.R.L. | TRANSPORTE SHINOJOSA EIRLTD | A7C-869 | 579.2 | ENTREGADO | 12/12/2020 | | | | | | |
| 12/12/2020 | 87111 | 620-00059249 | LA LIBERTAD | TRUJILLO | TRUJILLO | TRANSPORTE SHINOJOSA EIRLTD | JR. LOS RUBIES NRO. 457 URB. SANTA INES (ESPALDA AV. MANSICHE A 1/2 CDRA HOSTERI) | M&J MARANATH A S.A.C. | IPF GRAU LOGISTICA EXPRESS S.A.C. | F1L-948 | 636 | ENTREGADO | 12/12/2020 | | 2 | 14/12/2020 | 14/12/2020 | ENTREGADO | |
| 12/12/2020 | 87112 | 620-00059250 | LA LIBERTAD | TRUJILLO | TRUJILLO | TRANSPORTE SHINOJOSA EIRLTD | JR. LOS RUBIES NRO. 457 URB. SANTA INES (ESPALDA AV. MANSICHE A 1/2 CDRA HOSTERI) | M&J MARANATH A S.A.C. | IPF GRAU LOGISTICA EXPRESS S.A.C. | F1L-948 | 270 | ENTREGADO | 12/12/2020 | | 2 | 14/12/2020 | 14/12/2020 | ENTREGADO | |
| 12/12/2020 | 87114 | 620-00059258 | LA LIBERTAD | TRUJILLO | TRUJILLO | TRANSPORTE SHINOJOSA EIRLTD | JR. LOS RUBIES NRO. 457 URB. SANTA INES (ESPALDA AV. MANSICHE A 1/2 CDRA HOSTERI) | M&J MARANATH A S.A.C. | IPF GRAU LOGISTICA EXPRESS S.A.C. | F1L-948 | 270 | ENTREGADO | 12/12/2020 | | 2 | 14/12/2020 | 14/12/2020 | ENTREGADO | |
| 12/12/2020 | 87122 | 620-00059259 | LA LIBERTAD | TRUJILLO | TRUJILLO | TRANSPORTE SHINOJOSA EIRLTD | JR. LOS RUBIES NRO. 457 URB. SANTA INES (ESPALDA AV. MANSICHE A 1/2 CDRA HOSTERI) | M&J MARANATH A S.A.C. | IPF GRAU LOGISTICA EXPRESS S.A.C. | F1L-948 | 734.4 | ENTREGADO | 12/12/2020 | | 2 | 14/12/2020 | 14/12/2020 | ENTREGADO | |
| 12/12/2020 | 87123 | 620-00059244 | LA LIBERTAD | TRUJILLO | TRUJILLO | TRANSPORTE SHINOJOSA EIRLTD | JR. LOS RUBIES NRO. 457 URB. SANTA INES (ESPALDA AV. MANSICHE A 1/2 CDRA HOSTERI) | M&J MARANATH A S.A.C. | IPF GRAU LOGISTICA EXPRESS S.A.C. | F1L-948 | 222.72 | ENTREGADO | 12/12/2020 | | 2 | 14/12/2020 | 14/12/2020 | ENTREGADO | |
| 12/12/2020 | 87128 | 620-00059260 | LA LIBERTAD | TRUJILLO | TRUJILLO | TRANSPORTE SHINOJOSA EIRLTD | JR. LOS RUBIES NRO. 457 URB. SANTA INES (ESPALDA AV. MANSICHE A 1/2 CDRA HOSTERI) | M&J MARANATH A S.A.C. | IPF GRAU LOGISTICA EXPRESS S.A.C. | F1L-948 | 213.5 | ENTREGADO | 12/12/2020 | | 2 | 14/12/2020 | 14/12/2020 | ENTREGADO | |
| 12/12/2020 | 87129 | 620-00059261 | LA LIBERTAD | TRUJILLO | TRUJILLO | TRANSPORTE SHINOJOSA EIRLTD | JR. LOS RUBIES NRO. 457 URB. SANTA INES (ESPALDA AV. MANSICHE A 1/2 CDRA HOSTERI) | M&J MARANATH A S.A.C. | IPF GRAU LOGISTICA EXPRESS S.A.C. | F1L-948 | 292.75 | ENTREGADO | 12/12/2020 | | 2 | 14/12/2020 | 14/12/2020 | ENTREGADO | |

| | | | | | | | | | | | | | | | | | | | |
|------------|-------|--------------|------------|----------|---------------------|-----------------------------|---|---------------------------------|-----------------------------------|---------|--------|-----------|------------|--|---|------------|------------|-----------|--|
| 12/12/2020 | 86263 | 620-00059245 | LAMBAYEQUE | CHICLAYO | LA VICTORIA | TRANSPORTE SHINOJOSA EIRLTD | ---PARCELA U.C. 12437 NRO. SN SEC. CHACUPE (N FTE AL G EL OSC PCL-PARCELA UC12315) | OLEOCENTRO VICTOR HUGO HNOS SAC | IPF GRAU LOGISTICA EXPRESS S.A.C. | F1L-948 | 0.18 | ENTREGADO | 12/12/2020 | | 2 | 14/12/2020 | 14/12/2020 | ENTREGADO | |
| 12/12/2020 | 86867 | 620-00059246 | LAMBAYEQUE | CHICLAYO | LA VICTORIA | TRANSPORTE SHINOJOSA EIRLTD | ---PARCELA U.C. 12437 NRO. SN SEC. CHACUPE (N FTE AL G EL OSC PCL-PARCELA UC12315) | OLEOCENTRO VICTOR HUGO HNOS SAC | IPF GRAU LOGISTICA EXPRESS S.A.C. | F1L-948 | 236 | ENTREGADO | 12/12/2020 | | 2 | 14/12/2020 | 14/12/2020 | ENTREGADO | |
| 12/12/2020 | 87084 | 620-00059247 | LAMBAYEQUE | CHICLAYO | LA VICTORIA | TRANSPORTE SHINOJOSA EIRLTD | ---PARCELA U.C. 12437 NRO. SN SEC. CHACUPE (N FTE AL G EL OSC PCL-PARCELA UC12315) | OLEOCENTRO VICTOR HUGO HNOS SAC | IPF GRAU LOGISTICA EXPRESS S.A.C. | F1L-948 | 1134 | ENTREGADO | 12/12/2020 | | 2 | 14/12/2020 | 14/12/2020 | ENTREGADO | |
| 12/12/2020 | 87087 | 620-00059248 | LAMBAYEQUE | CHICLAYO | LA VICTORIA | TRANSPORTE SHINOJOSA EIRLTD | ---PARCELA U.C. 12437 NRO. SN SEC. CHACUPE (N FTE AL G EL OSC PCL-PARCELA UC12315) | OLEOCENTRO VICTOR HUGO HNOS SAC | IPF GRAU LOGISTICA EXPRESS S.A.C. | F1L-948 | 0.18 | ENTREGADO | 12/12/2020 | | 2 | 14/12/2020 | 14/12/2020 | ENTREGADO | |
| 12/12/2020 | 87134 | 620-00059262 | LAMBAYEQUE | CHICLAYO | JOSE LEONARDO ORTIZ | TRANSPORTE SHINOJOSA EIRLTD | CAL AGRICULTURA MZA. A LOTE. 3 AMPLIAC. SAUL CANTORAL (LOTE 2 Y 3, PORTON AMARILLO SALIFDA FERRE) | AUTOSERVICIOS BURGA EIRL | IPF GRAU LOGISTICA EXPRESS S.A.C. | F1L-948 | 67.25 | ENTREGADO | 12/12/2020 | | 2 | 14/12/2020 | 14/12/2020 | ENTREGADO | |
| 12/12/2020 | 87436 | 620-00059264 | LAMBAYEQUE | CHICLAYO | CHICLAYO | TRANSPORTE SHINOJOSA EIRLTD | AV. PANAMERICANA NORTE NRO. 999 P.J. LUIS ALBERTO SANCHEZ | FLORES MILIAN HITLER | IPF GRAU LOGISTICA EXPRESS S.A.C. | F1L-948 | 270 | ENTREGADO | 12/12/2020 | | 2 | 14/12/2020 | 14/12/2020 | ENTREGADO | |
| 12/12/2020 | 87450 | 620-00059265 | LAMBAYEQUE | CHICLAYO | CHICLAYO | TRANSPORTE SHINOJOSA EIRLTD | AV. PANAMERICANA NORTE NRO. 999 P.J. LUIS ALBERTO SANCHEZ | FLORES MILIAN HITLER | IPF GRAU LOGISTICA EXPRESS S.A.C. | F1L-948 | 124.85 | ENTREGADO | 12/12/2020 | | 2 | 14/12/2020 | 14/12/2020 | ENTREGADO | |
| 12/12/2020 | 87455 | (en blanco) | LAMBAYEQUE | CHICLAYO | CHICLAYO | TRANSPORTE SHINOJOSA EIRLTD | AV. PANAMERICANA NORTE NRO. 999 P.J. LUIS ALBERTO SANCHEZ | FLORES MILIAN HITLER | IPF GRAU LOGISTICA EXPRESS S.A.C. | F1L-948 | 180.3 | ENTREGADO | 12/12/2020 | | 2 | 14/12/2020 | 14/12/2020 | ENTREGADO | |

| | | | | | | | | | | | | | | | | | | | |
|------------|-------|--------------|---------|-------------|-----------------------|-----------------------------|--|--------------------------------------|-----------------------------------|---------|--------|------------|------------|--|---|------------|------------|-----------|--|
| 12/12/2020 | 87162 | 620-00059263 | PIURA | PIURA | VEINTISEIS DE OCTUBRE | TRANSPORTE SHINOJOSA EIRLTD | MZA. F1 LOTE. 01 INT. 01A.H. MICAELA BASTIDAS (1 CUADRA ANTES DE LOS PARQUES DE PIURA) | JGC COMERCIAL LAS AGUILAS EIRL | IPF GRAU LOGISTICA EXPRESS S.A.C. | F1L-948 | 88 | ENTREGA DO | 12/12/2020 | | 2 | 14/12/2020 | 14/12/2020 | ENTREGADO | |
| 12/12/2020 | 86982 | 620-00059219 | LIMA | LIMA | LOS OLIVOS | TRANSPORTE SHINOJOSA EIRLTD | MZA. H LOTE. 27 URB. PROLIMA 3RA ETAPA | CHAVEZ TORRE VDA DE LEON ELADIA | TRANSPORTE SHINOJOSA EIRLTD | AJU-914 | 218.25 | ENTREGA DO | 12/12/2020 | | | | | | |
| 14/12/2020 | 86273 | 620-00059281 | LIMA | LIMA | LURIN | TRANSPORTE SHINOJOSA EIRLTD | AV. ANTIGUA PANAMERICANA SUR KM. 35.5 | PEÑA AGUIRRE JORGE LUIS | TRANSPORTE SHINOJOSA EIRLTD | F8Z-926 | 102.66 | ENTREGA DO | 14/12/2020 | | | | | | |
| 14/12/2020 | 86370 | 620-00059282 | LIMA | LIMA | VILLA EL SALVADOR | TRANSPORTE SHINOJOSA EIRLTD | MZA. M LOTE. 37 SEC. 2 BARRIO 1 (4TA ETAPA DE PACHACAMAC) | JEALUBRICENTRO SAN ISIDRO S.R.L. | TRANSPORTE SHINOJOSA EIRLTD | F8Z-926 | 205.32 | ENTREGA DO | 14/12/2020 | | | | | | |
| 14/12/2020 | 86492 | 620-00059292 | JUNIN | CHANCHAMAYO | CHANCHAMAYO | TRANSPORTE SHINOJOSA EIRLTD | AV. FRAY JERONIMO JIMENEZ NRO. S/N URB. SAN CARLOS (A 1 CDRA DEL CUARTEL DEL EJERCITO) | CIA. BD & MA ZANABRIA E.I.R.L. | IPF ALMONACIN TRANSPORTE SSAC | A7C-869 | 444.86 | ENTREGA DO | 14/12/2020 | | 2 | 16/12/2020 | 16/12/2020 | ENTREGADO | |
| 14/12/2020 | 86719 | 620-00058842 | LIMA | LIMA | SAN LUIS | TRANSPORTE SHINOJOSA EIRLTD | AV. SAN LUIS 761 - 757 | IMPORTADORA MEXICO E.I.R.L. | TRANSPORTE SHINOJOSA EIRLTD | A7C-869 | 102.66 | ENTREGA DO | 14/12/2020 | | | | | | |
| 14/12/2020 | 86719 | 620-00059297 | LIMA | LIMA | SAN LUIS | TRANSPORTE SHINOJOSA EIRLTD | AV. SAN LUIS 761 - 757 | IMPORTADORA MEXICO E.I.R.L. | TRANSPORTE SHINOJOSA EIRLTD | A7C-869 | 102.66 | ENTREGA DO | 14/12/2020 | | | | | | |
| 14/12/2020 | 87156 | 620-00059294 | JUNIN | CHANCHAMAYO | CHANCHAMAYO | TRANSPORTE SHINOJOSA EIRLTD | AV. FRAY JERONIMO JIMENEZ NRO. S/N URB. SAN CARLOS (A 1 CDRA DEL CUARTEL DEL EJERCITO) | CIA. BD & MA ZANABRIA E.I.R.L. | IPF ALMONACIN TRANSPORTE SSAC | A7C-869 | 171.1 | ENTREGA DO | 14/12/2020 | | 2 | 16/12/2020 | 16/12/2020 | ENTREGADO | |
| 14/12/2020 | 86742 | 620-00059293 | UCAYALI | ATALAYA | RAYMONDI | TRANSPORTE SHINOJOSA EIRLTD | CALLAS MOHENAS MZA. 121A LOTE. 2 | CIA DE INVERSIONES ZANABRIA E.I.R.L. | SOLUCIONES INTEGRALES Y OP. | A7C-869 | 889.72 | ENTREGA DO | 14/12/2020 | | 5 | 19/12/2020 | 19/12/2020 | ENTREGADO | |
| 14/12/2020 | 86898 | 620-00059206 | LIMA | LIMA | LURIN | TRANSPORTE SHINOJOSA EIRLTD | MZA. B LOTE. 11 AGR PROG DE VIVIENDA NUEVO LURIN | ESCOBAR HINOSTROZA FRANKLIN IVAN | TRANSPORTE SHINOJOSA EIRLTD | F8Z-926 | 126 | ENTREGA DO | 14/12/2020 | | | | | | |

| | | | | | | | | | | | | | | | | | | | |
|------------|-------|--------------|---------|-------------------|-------------------|-----------------------------|--|-----------------------------------|-----------------------------|---------|--------|---------------|------------|---|---|------------|------------|-----------|--|
| 14/12/2020 | 86898 | 620-00059283 | LIMA | LIMA | LURIN | TRANSPORTE SHINOJOSA EIRLTD | MZA. B LOTE. 11 AGR PROG DE VIVIENDA NUEVO LURIN | ESCOBAR HINOSTROZ A FRANKLIN IVAN | TRANSPORTE SHINOJOSA EIRLTD | F8Z-926 | 234 | ENTREGA DO | 14/12/2020 | | | | | | |
| 14/12/2020 | 86998 | 620-00059298 | LIMA | LIMA | ATE | TRANSPORTE SHINOJOSA EIRLTD | AV. MARISCAL DOMINGO NIETO NRO. 169 URB. LOS SAUCES | REPUESTOS Y LUBRICANTES LAVAL SAC | TRANSPORTE SHINOJOSA EIRLTD | A7C-869 | 410.64 | ENTREGA DO | 14/12/2020 | | | | | | |
| 14/12/2020 | 86794 | 620-00059295 | UCAYALI | CORON EL PORTILLO | CALLERIA | TRANSPORTE SHINOJOSA EIRLTD | AV. CENTENARIO NRO. 4300 (FRENTE SENATI) | OLEOCENTRO MOBIL CAR E.I.R.L. | SOLUCIONES INTEGRALES Y OP. | A7C-869 | 547.52 | ENTREGA DO | 14/12/2020 | | 5 | 19/12/2020 | 19/12/2020 | ENTREGADO | |
| 14/12/2020 | 87151 | 620-00059274 | LIMA | LIMA | VILLA EL SALVADOR | TRANSPORTE SHINOJOSA EIRLTD | AGROPECUARIA VILLA RICA UNIDAD CATASTRAL NRO.10041 | SERVICIOS INTEGRAL DIESEL S.A.C. | TRANSPORTE SHINOJOSA EIRLTD | BOI-802 | 161.52 | ENTREGA DO | 14/12/2020 | | | | | | |
| 14/12/2020 | 87153 | 620-00059275 | LIMA | LIMA | VILLA EL SALVADOR | TRANSPORTE SHINOJOSA EIRLTD | AGROPECUARIA VILLA RICA UNIDAD CATASTRAL NRO.10041 | SERVICIOS INTEGRAL DIESEL S.A.C. | TRANSPORTE SHINOJOSA EIRLTD | BOI-802 | 536.82 | ENTREGA DO | 14/12/2020 | | | | | | |
| 14/12/2020 | 87154 | 620-00059276 | LIMA | LIMA | VILLA EL SALVADOR | TRANSPORTE SHINOJOSA EIRLTD | AGROPECUARIA VILLA RICA UNIDAD CATASTRAL NRO.10041 | SERVICIOS INTEGRAL DIESEL S.A.C. | TRANSPORTE SHINOJOSA EIRLTD | BOI-802 | 103.52 | ENTREGA DO | 14/12/2020 | | | | | | |
| 14/12/2020 | 87075 | 620-00059296 | UCAYALI | CORON EL PORTILLO | CALLERIA | TRANSPORTE SHINOJOSA EIRLTD | JR. GUILLERMO SISLEY NRO. 527 (ANTES DEL MERCADO 03) | ALVAREZ DAZA TERESITA DE JESUS | SOLUCIONES INTEGRALES Y OP. | A7C-869 | 74.24 | ENTREGA DO | 14/12/2020 | | 5 | 19/12/2020 | 19/12/2020 | ENTREGADO | |
| 14/12/2020 | 87157 | 620-00059277 | LIMA | LIMA | VILLA EL SALVADOR | TRANSPORTE SHINOJOSA EIRLTD | AGROPECUARIA VILLA RICA UNIDAD CATASTRAL NRO.10041 | SERVICIOS INTEGRAL DIESEL S.A.C. | TRANSPORTE SHINOJOSA EIRLTD | BOI-802 | 147.26 | ENTREGA DO | 14/12/2020 | | | | | | |
| 14/12/2020 | 87158 | 620-00059278 | LIMA | LIMA | VILLA EL SALVADOR | TRANSPORTE SHINOJOSA EIRLTD | AGROPECUARIA VILLA RICA UNIDAD CATASTRAL NRO.10041 | SERVICIOS INTEGRAL DIESEL S.A.C. | TRANSPORTE SHINOJOSA EIRLTD | BOI-802 | 91 | NO DESPACHADO | - | PEDIDO NO ATENDIDO POR QUIEBRE DE STOCK | | | | | |
| 14/12/2020 | 87159 | 620-00059279 | LIMA | LIMA | VILLA EL SALVADOR | TRANSPORTE SHINOJOSA EIRLTD | AGROPECUARIA VILLA RICA UNIDAD CATASTRAL NRO.10041 | SERVICIOS INTEGRAL DIESEL S.A.C. | TRANSPORTE SHINOJOSA EIRLTD | BOI-802 | 354.56 | ENTREGA DO | 14/12/2020 | | | | | | |
| 14/12/2020 | 87160 | 620-00059280 | LIMA | LIMA | VILLA EL SALVADOR | TRANSPORTE SHINOJOSA EIRLTD | AGROPECUARIA VILLA RICA UNIDAD CATASTRAL NRO.10041 | SERVICIOS INTEGRAL DIESEL S.A.C. | TRANSPORTE SHINOJOSA EIRLTD | BOI-802 | 165.26 | ENTREGA DO | 14/12/2020 | | | | | | |

| | | | | | | | | | | | | | | | | | | | | |
|------------|-------|--------------|-------------|----------|-------------------|-----------------------------|--|---|---|---------|--------|-----------|------------|---|------------|------------|-----------|--|--|--|
| 14/12/2020 | 87505 | 620-00059285 | LIMA | LIMA | VILLA EL SALVADOR | TRANSPORTE SHINOJOSA EIRLTD | CALLE SIN NOMBRE MZA. P' LOTE. 09 AGRUP. PACHAC AMAC SEC 2 BARRIO 3, PARC. SUB PARC. 3 (ALT. PARADERO MOLIGAS) | QUISPE CANDIOTE EDUAR EVER | TRANSPORTE SHINOJOSA EIRLTD | F8Z-926 | 44 | ENTREGADO | 14/12/2020 | | | | | | | |
| 14/12/2020 | 87511 | 620-00059299 | LIMA | LIMA | SANTA ANITA | TRANSPORTE SHINOJOSA EIRLTD | CALHUAYNA CAPAC NRO. 550 COO. LOS CHANCAS DE ANDAHUAYLAS 2DA ETAPA | INVERSIONES GIANCARLO CARS S.A.C. | TRANSPORTE SHINOJOSA EIRLTD | A7C-869 | 155.85 | ENTREGADO | 14/12/2020 | | | | | | | |
| 14/12/2020 | 86907 | 620-00059319 | LIMA | CALLAO | CALLAO | TRANSPORTE SHINOJOSA EIRLTD | AV. N. GAMBETTA KM. 13.5 LOTE. 1 FND. MARQUEZ (FTE. A PARADERO FARMACIA) | MULTISERVICIOS GUEVARA S.A.C. | TRANSPORTE SHINOJOSA EIRLTD | B5S-744 | 85.55 | ENTREGADO | 14/12/2020 | | | | | | | |
| 14/12/2020 | 87516 | 620-00059320 | LIMA | CALLAO | CALLAO | TRANSPORTE SHINOJOSA EIRLTD | MZA. F-15 LOTE. 06A.H. BOCANEGRA ZONA 4 (ENTRE QUILCA Y GRIFO PRIMAX) | FLORES ACEVEDO GASPARNEMESIO | TRANSPORTE SHINOJOSA EIRLTD | B5S-744 | 35.13 | ENTREGADO | 14/12/2020 | | | | | | | |
| 14/12/2020 | 86185 | 620-00059286 | LIMA | LIMA | LOS OLIVOS | TRANSPORTE SHINOJOSA EIRLTD | AV. UNIVERSITARIA MZA. S LOTE. 11A URB. VILLA SOL | DISTRIBUIDOR OIL SOCIEDAD ANONIMA CERRADA | TRANSPORTE SHINOJOSA EIRLTD | AJU-914 | 205.32 | ENTREGADO | 14/12/2020 | | | | | | | |
| 14/12/2020 | 86222 | 620-00059300 | CUSCO | CUSCO | SAN SEBASTIAN | TRANSPORTE SHINOJOSA EIRLTD | CALTOMAS KATARI MZA. E2 LOTE. 7A.H. TUPAC AMARU (DTRAS POSTA SALUD C2P AMARI REJAS VERD) | LUBRISOL E.I.R.L. | IPF CARGUEROS RAPIDOS Y SERVICIOS OPORTUNOS SAC | BOI-801 | 0.12 | ENTREGADO | 14/12/2020 | 2 | 16/12/2020 | 16/12/2020 | ENTREGADO | | | |
| 14/12/2020 | 86339 | 620-00059313 | LA LIBERTAD | TRUJILLO | TRUJILLO | TRANSPORTE SHINOJOSA EIRLTD | JR. LOS RUBIES NRO. 457 URB. SANTA INES (ESPALDA AV. MANSICHE A 1/2 CDRA HOSTER) | M&J MARANATHA S.A.C. | IPF GRAU LOGISTICA EXPRESS S.A.C. | B5S-744 | 125 | ENTREGADO | 14/12/2020 | 2 | 16/12/2020 | 16/12/2020 | ENTREGADO | | | |
| 14/12/2020 | 86342 | 620-00059314 | PIURA | PIURA | CASTILLA | TRANSPORTE SHINOJOSA EIRLTD | AV. CAYETANO HEREDIA NRO. 217 INT. A URB. MIRAFLORES (FR ENTE AL CREMPT. REJAS DE ALUMINIO.) | MULTIREPU ESTOS Y SERVICIOS V&R | IPF GRAU LOGISTICA EXPRESS S.A.C. | B5S-744 | 50 | ENTREGADO | 14/12/2020 | 2 | 16/12/2020 | 16/12/2020 | ENTREGADO | | | |

| | | | | | | | | | | | | | | | | | | | |
|------------|-------|--------------|-------------|------------|---------------|--|---|---|---|------------------|--------|-----------|------------|------------------------|---|------------|------------|-----------|--------------------------|
| 14/12/2020 | 8757 | 620-00059321 | LIMA | CALLAO | CALLAO | TRANSPORTE SHINOJOSA EIRLTD | MZ. E LOTE 21 AV. AEROPUERTO.P.J. JOSE OLAYA (PARALELA AMORALES DUAREZ Y CHALACA) | VASQUEZ FLORES JUANA | TRANSPORTE SHINOJOSA EIRLTD | B5S-744 | 236.75 | ENTREGADO | 14/12/2020 | | | | | | |
| 14/12/2020 | 86827 | 620-00059287 | LIMA | LIMA | LOS OLIVOS | TRANSPORTE SHINOJOSA EIRLTD | AV. UNIVERSITARIA MZA. SLOTE. 11A URB. VILLA SOL | PETRO CENTRO DISTRIBUIDOR SOCIEDAD ANONIMA | TRANSPORTE SHINOJOSA EIRLTD | AJU-914 | 2130.8 | ENTREGADO | 14/12/2020 | ENTREGADO PARCIALMENTE | | | | | |
| 14/12/2020 | 86833 | 620-00059268 | SAN MARTIN | SAN MARTIN | TARAPOTO | IPF SERVICIOS Y TRANSPORTE SNUÑEZ S.R.L. | JR. ALFONSO UGARTE NRO. 1000 | REPRESENTACIONES REPUESTOS DEL ORIENTE E.I.R.L. | IPF SERVICIOS Y TRANSPORTE SNUÑEZ S.R.L. | RECOJO EN PLANTA | 15 | ENTREGADO | 14/12/2020 | RECOJO TRANSPORTISTA | 4 | 18/12/2020 | 18/12/2020 | ENTREGADO | |
| 14/12/2020 | 86834 | 620-00059269 | SAN MARTIN | TOCACHES | TOCACHES | IPF SERVICIOS Y TRANSPORTE SNUÑEZ S.R.L. | JR. FREDDY ALIAGA NRO. 1012 | REPRESENTACIONES REPUESTOS DEL ORIENTE E.I.R.L. | IPF SERVICIOS Y TRANSPORTE SNUÑEZ S.R.L. | RECOJO EN PLANTA | 15 | ENTREGADO | 14/12/2020 | RECOJO TRANSPORTISTA | 4 | 18/12/2020 | 19/12/2020 | ENTREGADO | ENTREGADO FUERA DE FECHA |
| 14/12/2020 | 86843 | 620-00059315 | PIURA | PIURA | CASTILLA | TRANSPORTE SHINOJOSA EIRLTD | AV. CAYETANO HEREDIA NRO. 217INT. A URB. MIRAFLORES(FRENTE AL CREMPT. REJAS DE ALUMINIO.) | MULTIREPU ESTOS Y SERVICIOS V&R | IPF GRAU LOGISTICA EXPRESS S.A.C. | B5S-744 | 462.64 | ENTREGADO | 14/12/2020 | | 2 | 16/12/2020 | 16/12/2020 | ENTREGADO | |
| 14/12/2020 | 87502 | 620-00059316 | LA LIBERTAD | TRUJILLO | SALAVERRY | TRANSPORTE SHINOJOSA EIRLTD | CAL PIURA NRO. 106 (COSTADO DEL ESTADIO DESALAVERRY) | NATURAGRO EMPRESA INDIVIDUAL DE R. LTDA. | IPF GRAU LOGISTICA EXPRESS S.A.C. | B5S-744 | 3005 | ENTREGADO | 14/12/2020 | | 2 | 16/12/2020 | 16/12/2020 | ENTREGADO | |
| 14/12/2020 | 86983 | 620-00059301 | CUSCO | CUSCO | SAN SEBASTIAN | TRANSPORTE SHINOJOSA EIRLTD | CALTOMAS KATARI MZA. E2 LOTE. 7A.H. TUPAC AMARU(DTRAS POSTA SALUD C2P AMARI REJAS VERD) | LUBRISOL E.I.R.L. | IPF CARGUEROS RAPIDOS Y SERVICIOS OPORTUNOS SAC | BOI-801 | 0.05 | ENTREGADO | 14/12/2020 | | 2 | 16/12/2020 | 16/12/2020 | ENTREGADO | |
| 14/12/2020 | 87068 | 620-00059267 | LIMA | LIMA | LURIGANCHO | TRANSPORTE SHINOJOSA EIRLTD | MZ J LOTE 3 ASOC. HUERTOS DE HUACHIPA | DERCO PERU S.A. | TRANSPORTE SHINOJOSA EIRLTD | BOI-801 | 800 | ENTREGADO | 14/12/2020 | | | | | | |
| 14/12/2020 | 87101 | 620-00059270 | SAN MARTIN | SAN MARTIN | TARAPOTO | IPF SERVICIOS Y TRANSPORTE SNUÑEZ S.R.L. | JR. ALFONSO UGARTE NRO. 1000 | REPRESENTACIONES REPUESTOS DEL ORIENTE E.I.R.L. | IPF SERVICIOS Y TRANSPORTE SNUÑEZ S.R.L. | RECOJO EN PLANTA | 530.41 | ENTREGADO | 14/12/2020 | RECOJO TRANSPORTISTA | 4 | 18/12/2020 | 18/12/2020 | ENTREGADO | |

| | | | | | | | | | | | | | | | | | | | |
|------------|-------|-----------------------------|------------|------------------|------------------------|--|--|---|---|------------------|--------|-----------|------------|----------------------|---|------------|------------|-----------|--|
| 14/12/2020 | 87113 | 620-00059322 | LIMA | LIMA | SAN JUAN DE LURIGANCHO | TRANSPORTE SHINOJOSA EIRLTD | AV. SANTA ROSA DE LIMA NORTE NRO. 1300 URB. INDUSTRIAL LAS FLORES | CERAMICA LIMA SA | TRANSPORTE SHINOJOSA EIRLTD | F1L-948 | 400 | ENTREGADO | 14/12/2020 | | | | | | |
| 14/12/2020 | 87125 | 620-00059271 | SAN MARTIN | MARISCAL CACERES | JUANJUI | IPF SERVICIOS Y TRANSPORTE SNUÑEZ S.R.L. | CAR.FERNANDO B. TERRY NRO. 840 BAR. SANTA ROSA(FRENTE A COMERCIAL CARLOS-SALIDA TARAPOT) | OLEOCENTRO JAE E.I.R.L. | IPF SERVICIOS Y TRANSPORTE SNUÑEZ S.R.L. | RECOJO EN PLANTA | 2379.5 | ENTREGADO | 14/12/2020 | RECOJO TRANSPORTISTA | 4 | 18/12/2020 | 18/12/2020 | ENTREGADO | |
| 14/12/2020 | 87126 | 620-00059272 / 620-00059273 | SAN MARTIN | SAN MARTIN | TARAPOTO | IPF SERVICIOS Y TRANSPORTE SNUÑEZ S.R.L. | JR. ALFONSO UGARTE NRO. 1000 | REPRESENTACIONES REPUESTOS DEL ORIENTE E.I.R.L. | IPF SERVICIOS Y TRANSPORTE SNUÑEZ S.R.L. | RECOJO EN PLANTA | 3641.4 | ENTREGADO | 14/12/2020 | RECOJO TRANSPORTISTA | 4 | 18/12/2020 | 18/12/2020 | ENTREGADO | |
| 14/12/2020 | 87440 | 620-00059302 | CUSCO | CUSCO | SAN SEBASTIAN | TRANSPORTE SHINOJOSA EIRLTD | CALTOMAS KATARI MZA. E2 LOTE. 7A.H. TUPAC AMARU(DTRAS POSTA SALUD C2P AMARI REJAS VERD) | LUBRISOL E.I.R.L. | IPF CARGUEROS RAPIDOS Y SERVICIOS OPORTUNOS SAC | BOI-801 | 11.18 | ENTREGADO | 14/12/2020 | | 2 | 16/12/2020 | 16/12/2020 | ENTREGADO | |
| 14/12/2020 | 87512 | 620-00059317 | PIURA | PIURA | PIURA | TRANSPORTE SHINOJOSA EIRLTD | AV. GRAU NRO. 949(A MEDIA CUADRA DE LA IGLESIA SANTISIMO) | LUBRIRED EMPRESA INDIVIDUAL DE RESPONSABILIDAD | IPF GRAU LOGISTICA EXPRESS S.A.C. | B5S-744 | 234 | ENTREGADO | 14/12/2020 | | 2 | 16/12/2020 | 16/12/2020 | ENTREGADO | |
| 14/12/2020 | 87207 | 620-00059307 | LIMA | LIMA | LURIGANCHO | TRANSPORTE SHINOJOSA EIRLTD | AV. CHAMBALA PARCELA A LOTE. 1-11 FND. NIEVERIA | TORRES PEREZ MARIBEL DORIS | TRANSPORTE SHINOJOSA EIRLTD | BOI-801 | 180.15 | ENTREGADO | 14/12/2020 | | | | | | |
| 14/12/2020 | 87208 | 620-00059308 | LIMA | LIMA | LURIGANCHO | TRANSPORTE SHINOJOSA EIRLTD | AV. CHAMBALA PARCELA A LOTE. 1-11 FND. NIEVERIA | TORRES PEREZ MARIBEL DORIS | TRANSPORTE SHINOJOSA EIRLTD | BOI-801 | 1368 | ENTREGADO | 14/12/2020 | | | | | | |
| 15/12/2020 | 87209 | 620-00059309 | LIMA | LIMA | LURIGANCHO | TRANSPORTE SHINOJOSA EIRLTD | AV. CHAMBALA PARCELA A LOTE. 1-11 FND. NIEVERIA | TORRES PEREZ MARIBEL DORIS | TRANSPORTE SHINOJOSA EIRLTD | BOI-801 | 1296 | ENTREGADO | 15/12/2020 | | | | | | |
| 15/12/2020 | 87210 | 620-00059310 | LIMA | LIMA | LURIGANCHO | TRANSPORTE SHINOJOSA EIRLTD | AV. CHAMBALA PARCELA A LOTE. 1-11 FND. NIEVERIA | TORRES PEREZ MARIBEL DORIS | TRANSPORTE SHINOJOSA EIRLTD | BOI-801 | 1296 | ENTREGADO | 15/12/2020 | | | | | | |
| 15/12/2020 | 87491 | 620-00059323 | LIMA | LIMA | BREÑA | TRANSPORTE SHINOJOSA EIRLTD | AV. VENEZUELA NRO. 1411 URB. CHACRA COLORADA(IGLESIA DESAMPARADOS) | REPUESTOS COMENA EIRLTD | TRANSPORTE SHINOJOSA EIRLTD | F1L-948 | 335.39 | ENTREGADO | 15/12/2020 | | | | | | |

| | | | | | | | | | | | | | | | | | | | |
|------------|-------|--------------|---------|---------|-----------------------|------------------------------|--|--|---|---------|-------|---------------|------------|---|---|------------|------------|-----------|--|
| 15/12/2020 | 87494 | 620-00059288 | LIMA | LIMA | PUENTE PIEDRA | TRANSPORTE S HINOJOSA EIRLTD | CAR. AVENIDA PUENTE PIEDRA NRO. 1151 URB. ASOCIACION EL PORVENIR (FRETE AL GRIFO NORTEÑO - PARADERO NORTEÑO) | INVERSIONES Y SERVICIOS GENERALES MELENDEZ EIRL | TRANSPORTE S HINOJOSA EIRLTD | AJU-914 | 108 | ENTREGA DO | 15/12/2020 | | | | | | |
| 15/12/2020 | 87499 | 620-00059289 | LIMA | LIMA | INDEPENDENCIA | TRANSPORTE S HINOJOSA EIRLTD | JR. INCA ROCA NRO. 901 URB. TAHUANTINSUYO (ULTIMO PDR LINEA NCR05-IGLES.MORMONES) | EMPRESA DE SERVICIOS MULTIPLES TRANSMOVILCAR SAC | TRANSPORTE S HINOJOSA EIRLTD | AJU-914 | 90.25 | ENTREGA DO | 15/12/2020 | | | | | | |
| 15/12/2020 | 87500 | 620-00059290 | LIMA | LIMA | INDEPENDENCIA | TRANSPORTE S HINOJOSA EIRLTD | JR. INCA ROCA NRO. 901 URB. TAHUANTINSUYO (ULTIMO PDR LINEA NCR05-IGLES.MORMONES) | EMPRESA DE SERVICIOS MULTIPLES TRANSMOVILCAR SAC | TRANSPORTE S HINOJOSA EIRLTD | AJU-914 | 90 | NO DESPACHADO | - | PEDIDO NO ATENDIDO POR QUIEBRE DE STOCK | | | | | |
| 15/12/2020 | 87524 | 620-00059318 | PIURA | PIURA | VEINTISEIS DE OCTUBRE | TRANSPORTE S HINOJOSA EIRLTD | LOTE 6D-2 FND. EX FUNDO EL CHIPE | DIVECENTE R S.A.C. | IPF GRAU LOGISTICA EXPRESS S.A.C. | B5S-744 | 162.6 | ENTREGA DO | 15/12/2020 | | 2 | 17/12/2020 | 17/12/2020 | ENTREGADO | |
| 15/12/2020 | 87173 | 620-00059305 | HUANUCO | HUANUCO | HUANUCO | TRANSPORTE S HINOJOSA EIRLTD | MLC. ALOMIA ROBLES N° 865(A 20M TS DE EM P. TRANSP. LEON DE HUÁNUCO) | SANCHEZ ALBORNOZ MIGUEL ANGEL | IPF TRANSPORTE S SANSON | BOI-801 | 472 | ENTREGA DO | 15/12/2020 | | 3 | 18/12/2020 | 18/12/2020 | ENTREGADO | |
| 15/12/2020 | 87507 | 620-00059324 | LIMA | LIMA | LIMA | TRANSPORTE S HINOJOSA EIRLTD | PJ. MATERIALES NRO. 620 URB. INDUSTRIAL WIESE(ALT.FCA.I NDECO) | KBR INGENIERO S S A | TRANSPORTE S HINOJOSA EIRLTD | F1L-948 | 1712 | ENTREGA DO | 15/12/2020 | | | | | | |
| 15/12/2020 | 87503 | 620-00059306 | HUANUCO | HUANUCO | HUANUCO | TRANSPORTE S HINOJOSA EIRLTD | JR. JUNIN NRO. 323 | VERDE Y ESTRADA CRAMER | IPF TRANSPORTE S SANSON | BOI-801 | 90 | ENTREGA DO | 15/12/2020 | | 3 | 18/12/2020 | 18/12/2020 | ENTREGADO | |
| 15/12/2020 | 87515 | 620-00059303 | CUSCO | CUSCO | SAN SEBASTIAN | TRANSPORTE S HINOJOSA EIRLTD | CALTOMAS KATARI MZA. E2 LOTE. 7A.H. TUPAC AMARU(DTRAS POSTA SALUD C2P AMARI REJAS VERD) | LUBRISOL E.I.R.L. | IPF CARGUEROS RAPIDOS Y SERVICIOS OPORTUNOS SAC | BOI-801 | 10.58 | ENTREGA DO | 15/12/2020 | | 2 | 17/12/2020 | 17/12/2020 | ENTREGADO | |
| 15/12/2020 | 87518 | 620-00059311 | LIMA | LIMA | LA VICTORIA | TRANSPORTE S HINOJOSA EIRLTD | AV. CANADA NRO. 1160 URB. SANTA CATALINA | DIVECENTE R S.A.C. | TRANSPORTE S HINOJOSA EIRLTD | BOI-801 | 200.2 | ENTREGA DO | 15/12/2020 | | | | | | |
| 15/12/2020 | 87523 | 620-00059291 | LIMA | CALLAO | CALLAO | TRANSPORTE S HINOJOSA EIRLTD | AV ELMER FAUCETT NRO 217 | DIVECENTE R S.A.C. | TRANSPORTE S HINOJOSA EIRLTD | AJU-914 | 400.4 | ENTREGA DO | 15/12/2020 | | | | | | |

| | | | | | | | | | | | | | | | | | | |
|------------|-------|--------------|-----------|-----------|----------------|--------------------------------|---|---|--|------------------|--------|-----------|------------|---|------------|------------|----------------------|--------------------------|
| 15/12/2020 | 86913 | 620-00059304 | AYACUCHO | HUAMANGA | AYACUCHO | TRANSPORTE SHINOJOSA EIRLTDA | CAR.LOS LIBERTADORES MZA. F LOTE. 01QUIJANO MENDIVIL(UNA CRADRA GRIFO AYACUCHO) | SUAREZ HUAMAN TEODORO | IPF TRANSERVIS CARGO | BOI-801 | 821.28 | ENTREGADO | 15/12/2020 | 2 | 17/12/2020 | 17/12/2020 | ENTREGADO | |
| 15/12/2020 | 87525 | 620-00059312 | LIMA | LIMA | LA VICTORIA | TRANSPORTE SHINOJOSA EIRLTDA | AV. CANADA NRO. 1160 URB. SANTA CATALINA | DIVECENTE R S.A.C. | TRANSPORTE SHINOJOSA EIRLTDA | BOI-801 | 200.4 | ENTREGADO | 15/12/2020 | | | | | |
| 15/12/2020 | 86027 | 620-00059325 | LIMA | HUAURA | SANTAMARIA | AREQUIPA EXPRESO MARVISUR EIRL | CAR.PANAMERICANA NORTE NRO. 1505 | MULTISERVICIOS TECH SERVICES S.A.C. | IPF AREQUIPA EXPRESO MARVISUR | RECOJO EN PLANTA | 102.66 | ENTREGADO | 15/12/2020 | | | | RECOJO TRANSPORTISTA | |
| 15/12/2020 | 86101 | 620-00059326 | ANCASH | SANTA | CHIMBOTE | AREQUIPA EXPRESO MARVISUR EIRL | AV. V R HAYA D L TORRE NRO. 1197 INT. B P.J. PUEBLO LIBRE | REPRESENTACIONES FRAY MARTIN SRLTDA | IPF AREQUIPA EXPRESO MARVISUR | RECOJO EN PLANTA | 171.1 | ENTREGADO | 15/12/2020 | 3 | 18/12/2020 | 18/12/2020 | ENTREGADO | |
| 15/12/2020 | 86610 | 620-00059327 | MOQUEGUA | ILO | ILO | AREQUIPA EXPRESO MARVISUR EIRL | ----PAMPAMINA LAMBRICA MZA. 46 LOTE. 28 A.H. CIUDAD ENERSUR | FERCAR DISTRIB.S.R.L. | IPF AREQUIPA EXPRESO MARVISUR | RECOJO EN PLANTA | 87.5 | ENTREGADO | 15/12/2020 | 4 | 19/12/2020 | 21/12/2020 | ENTREGADO | ENTREGADO FUERA DE FECHA |
| 15/12/2020 | 86819 | 620-00059328 | AREQUIPA | AREQUIPA | CERRO COLORADO | AREQUIPA EXPRESO MARVISUR EIRL | MZA. 22 LOTE. 7 URB. PACHACUTEC ZONA G | LUBRISUR DISTRIBUCIONES SOCIEDAD COMERCIAL DE RES | IPF AREQUIPA EXPRESO MARVISUR | RECOJO EN PLANTA | 855.5 | ENTREGADO | 15/12/2020 | 2 | 17/12/2020 | 17/12/2020 | ENTREGADO | |
| 15/12/2020 | 86933 | 620-00059329 | PUNO | SAN ROMAN | JULIACA | AREQUIPA EXPRESO MARVISUR EIRL | JR. AYAVIRI NRO. 515 BARRIO MANCO CAPAC (FRENTE AL GRIFO LAS VEGAS) | CHAMBI VILLEGAS RICHARD MARTIN | IPF AREQUIPA EXPRESO MARVISUR | RECOJO EN PLANTA | 684.4 | ENTREGADO | 15/12/2020 | 2 | 17/12/2020 | 17/12/2020 | ENTREGADO | |
| 15/12/2020 | 87117 | 620-00059330 | AREQUIPA | ISLAY | COCACHACRA | AREQUIPA EXPRESO MARVISUR EIRL | MZA. J LOTE. 01- B P.J. TUPAC AMARU (AL FRENTE DE LA PLAZA TUPAC AMARU) | SERVICIOS MULTIPLES FORMULA 1 E.I.R.LTDA | IPF AREQUIPA EXPRESO MARVISUR | RECOJO EN PLANTA | 108 | ENTREGADO | 15/12/2020 | 3 | 18/12/2020 | 18/12/2020 | ENTREGADO | |
| 15/12/2020 | 87172 | 620-00059331 | AREQUIPA | AREQUIPA | PAUCARPATA | AREQUIPA EXPRESO MARVISUR EIRL | AV. PIZARRO NRO. 140C | OCTAVIOS S.A.C. | IPF AREQUIPA EXPRESO MARVISUR | RECOJO EN PLANTA | 576 | ENTREGADO | 15/12/2020 | 2 | 17/12/2020 | 17/12/2020 | ENTREGADO | |
| 15/12/2020 | 87513 | 620-00059332 | CAJAMARCA | JAEN | JAEN | AREQUIPA EXPRESO MARVISUR EIRL | AV. PAKAMUROS NRO. 663 SEC. MORRO SOLAR BAJO | COMERCIALIZADORA DURAMAX CENTER E.I.R.L | IPF EMPRESA DE TRANSP MARIN HERMANOS SAC | RECOJO EN PLANTA | 324 | ENTREGADO | 15/12/2020 | 2 | 17/12/2020 | 17/12/2020 | ENTREGADO | |

| | | | | | | | | | | | | | | | | | | | |
|------------|-------|--------------|----------|----------|----------------------------|--------------------------------|--|---|-------------------------------|------------------|--------|------------|------------|--------------------------|---|------------|------------|-----------|--|
| 15/12/2020 | 87498 | 620-00059284 | LIMA | LIMA | LURIN | TRANSPORTE SHINOJOSA EIRLTD | CAL. SECCIÓN 08 NRO. S/N. URB. LAS PRADERAS DE LURIN (ALT. KM. 40 PANAMERICA SUR - PTE. ARICA) | EMPRESA METAL MECANICA SA EMEMSA | TRANSPORTE SHINOJOSA EIRLTD | F8Z-926 | 400 | ENTREGA DO | 15/12/2020 | | | | | | |
| 15/12/2020 | 87116 | 620-00059333 | LIMA | CAÑETE | CHILCA | AREQUIPA EXPRESO MARVISUR EIRL | AV. STODOMINGO DE LOS OLLEROS - PANAMERICANA SUR KM. 62.5 SEC. PARCA (FUNDO SAN BARTOLITO) | RMB SATECI SAC | IPF AREQUIPA EXPRESO MARVISUR | RECOJO EN PLANTA | 3000 | ENTREGA DO | 15/12/2020 | RECOJO TRANSPORTISTA | | | | | |
| 15/12/2020 | 87510 | 620-00059334 | LIMA | LIMA | LIMA | MAJUTRANS S.A.C. | PJ. MATERIALES NRO. 620 URB. INDUSTRIAL WIESE (ALT.FCA.INDECO) | KBR INGENIERO S S A | MAJUTRANS S.A.C. | ARM-701 | 903.56 | ENTREGA DO | 15/12/2020 | | | | | | |
| 15/12/2020 | 87521 | 620-00059335 | LIMA | LIMA | LIMA | MAJUTRANS S.A.C. | AV. NICOLAS DUEÑAS NRO. 559 | PRECOR S.A. | MAJUTRANS S.A.C. | ARM-701 | 800 | ENTREGA DO | 15/12/2020 | | | | | | |
| 15/12/2020 | 87553 | 620-00059336 | LIMA | CALLAO | CARMEN DE LA LEGUA REYNOSO | MAJUTRANS S.A.C. | AV. ARGENTINA NRO. 5799 (A LA ALTURA DE LA AV. ENRIQUE MEIGG) | SOLTRAK S.A. | MAJUTRANS S.A.C. | ARM-701 | 395.42 | ENTREGA DO | 15/12/2020 | | | | | | |
| 15/12/2020 | 4648 | 210-00001668 | LIMA | LIMA | PUENTE PIEDRA | TRANSPORTE SHINOJOSA EIRLTD | CAL4 MZA. E LOTE. 7 URB. LOTIZACION LAS VEGAS - PRIMERA ETAPA | CAYMAN S.A.C. | TRANSPORTE SHINOJOSA EIRLTD | AJU-914 | 2832 | ENTREGA DO | 15/12/2020 | ENTREGA DO PARCIAL MENTE | | | | | |
| 15/12/2020 | 4649 | 210-00001669 | LIMA | LIMA | PUENTE PIEDRA | TRANSPORTE SHINOJOSA EIRLTD | CAL4 MZA. E LOTE. 7 URB. LOTIZACION LAS VEGAS - PRIMERA ETAPA | CAYMAN S.A.C. | TRANSPORTE SHINOJOSA EIRLTD | AJU-914 | 472 | ENTREGA DO | 15/12/2020 | | | | | | |
| 15/12/2020 | 86913 | 620-00059406 | AYACUCHO | HUAMANGA | AYACUCHO | TRANSPORTE SHINOJOSA EIRLTD | CARLOS LIBERTADORES MZA. F LOTE. 01 QUIJANO MENDIVIL (UNA CRADRA GRIFO AYACUCHO) | SUAREZ HUAMAN TEODORO | IPF TRANSERVIS CARGO | BOI-802 | 360 | ENTREGA DO | 15/12/2020 | | 2 | 17/12/2020 | 17/12/2020 | ENTREGADO | |
| 15/12/2020 | 87527 | 620-00059407 | HUANUCO | HUANUCO | HUANUCO | TRANSPORTE SHINOJOSA EIRLTD | JR. AYANCOCHA NRO. 131 (A MEDIA CDRA PARQUE SAN PEDRO) | INVERSIONES BELO ORIZONTE SOCIEDAD COMERCIA | IPF TRANSPORTE S SANSON | BOI-802 | 108 | ENTREGA DO | 15/12/2020 | | 3 | 18/12/2020 | 18/12/2020 | ENTREGADO | |

| | | | | | | | | | | | | | | | | | | | |
|------------|-------|--------------|------------|------------|-------------------|-----------------------------|---|--|---|---------|--------|-----------|------------|---|------------|------------|-----------|--------------------------|--|
| 15/12/2020 | 87000 | 620-00059370 | LIMA | LIMA | PACHACAMAC | TRANSPORTE SHINOJOSA EIRLTD | NRO. C1INT. 5 COO. LAS DUNAS (CARRETERA CIENEGUILLA KM 11.5) | VELASQUEZ CANTORIN TEODORO MAXIMO | TRANSPORTE SHINOJOSA EIRLTD | F8Z-926 | 72 | ENTREGADO | 15/12/2020 | | | | | | |
| 15/12/2020 | 87017 | 620-00059397 | LIMA | LIMA | SANTA ANITA | MAJUTRANS S.A.C. | LAS ABUBILLAS NRO. 177 (ENTRE PLAZA DE ARMAS STA ANITA Y STAROS) | JDVSE.I.R.L. | MAJUTRANS S.A.C. | ARM-701 | 3445.3 | ENTREGADO | 15/12/2020 | | | | | | |
| 15/12/2020 | 87563 | 620-00059381 | PIURA | TALARA | LA BREA | TRANSPORTE SHINOJOSA EIRLTD | AV. INDUSTRIAL NRO. 12.I. NEGRITOS (CAMPAMENTO MANTA-NEGRITOS) | GRANA Y MONTERO PETROLERA S.A. | IPF GRAU LOGISTICA EXPRESS S.A.C. | BOI-801 | 1200 | ENTREGADO | 15/12/2020 | 2 | 17/12/2020 | 17/12/2020 | ENTREGADO | | |
| 16/12/2020 | 87073 | 620-00059377 | LIMA | LIMA | SAN LUIS | TRANSPORTE SHINOJOSA EIRLTD | JR. FELIPE BARGNA NRO. 1142 (ALT DE CDR 20 DE AV. CIRCUNVALACION) | SERVICIOS CORPORATIVOS MURUHUA Y S.R.L - SCM SRL | TRANSPORTE SHINOJOSA EIRLTD | F1L-948 | 218.25 | ENTREGADO | 16/12/2020 | | | | | | |
| 16/12/2020 | 87126 | 620-00059405 | SAN MARTIN | SAN MARTIN | TARAPOTO | TRANSPORTE SHINOJOSA EIRLTD | JR. ALFONSO UGARTE NRO. 1000 | REPRESENTACIONES REPUESTOS DEL ORIENTE E.I.R.L. | IPF SERVICIOS Y TRANSPORTE SNUÑEZ S.R.L | BOI-802 | 468 | ENTREGADO | 16/12/2020 | 4 | 20/12/2020 | 20/12/2020 | ENTREGADO | | |
| 16/12/2020 | 86834 | 620-00059269 | SAN MARTIN | TOCACHÉ | TOCACHÉ | TRANSPORTE SHINOJOSA EIRLTD | JR. FREDDY ALIAGA NRO. 1012 | REPRESENTACIONES REPUESTOS DEL ORIENTE E.I.R.L. | IPF SERVICIOS Y TRANSPORTE SNUÑEZ S.R.L | BOI-802 | 60 | ENTREGADO | 16/12/2020 | 4 | 20/12/2020 | 22/12/2020 | ENTREGADO | ENTREGADO FUERA DE FECHA | |
| 16/12/2020 | 87093 | 620-00059338 | LIMA | LIMA | LA VICTORIA | TRANSPORTE SHINOJOSA EIRLTD | AV. MEXICO NRO. 1815 | YGE AFUSO FERNANDO | TRANSPORTE SHINOJOSA EIRLTD | B5S-744 | 5810.1 | ENTREGADO | 16/12/2020 | | | | | | |
| 16/12/2020 | 87093 | 620-00059339 | LIMA | LIMA | LA VICTORIA | TRANSPORTE SHINOJOSA EIRLTD | AV. MEXICO NRO. 1815 | YGE AFUSO FERNANDO | TRANSPORTE SHINOJOSA EIRLTD | B5S-744 | 219 | ENTREGADO | 16/12/2020 | | | | | | |
| 16/12/2020 | 86834 | 620-00059403 | SAN MARTIN | TOCACHÉ | TOCACHÉ | TRANSPORTE SHINOJOSA EIRLTD | JR. FREDDY ALIAGA NRO. 1012 | REPRESENTACIONES REPUESTOS DEL ORIENTE E.I.R.L. | IPF SERVICIOS Y TRANSPORTE SNUÑEZ S.R.L | BOI-802 | 60 | ENTREGADO | 16/12/2020 | 4 | 20/12/2020 | 22/12/2020 | ENTREGADO | ENTREGADO FUERA DE FECHA | |
| 16/12/2020 | 87151 | 620-00059356 | LIMA | LIMA | VILLA EL SALVADOR | TRANSPORTE SHINOJOSA EIRLTD | AGROPECUARIA VILLA RICA UNIDAD CATASTRAL NRO.10041 | SERVICIOS INTEGRAL DIESEL S.A.C. | TRANSPORTE SHINOJOSA EIRLTD | A7C-869 | 18 | ENTREGADO | 16/12/2020 | | | | | | |

| | | | | | | | | | | | | | | | | | | | | |
|------------|-------|--------------|------|------|------------------------|-----------------------------|---|----------------------------------|-----------------------------|---------|-------|---------------|------------|--|--|--|--|--|--|---|
| 16/12/2020 | 87153 | 620-00059357 | LIMA | LIMA | VILLA EL SALVADOR | TRANSPORTE SHINOJOSA EIRLTD | AGROPECUARIA VILLA RICA UNIDAD CATASTRAL NRO.10041 | SERVICIOS INTEGRAL DIESEL S.A.C. | TRANSPORTE SHINOJOSA EIRLTD | A7C-869 | 72 | ENTREGA DO | 16/12/2020 | | | | | | | |
| 16/12/2020 | 87154 | 620-00059358 | LIMA | LIMA | VILLA EL SALVADOR | TRANSPORTE SHINOJOSA EIRLTD | AGROPECUARIA VILLA RICA UNIDAD CATASTRAL NRO.10041 | SERVICIOS INTEGRAL DIESEL S.A.C. | TRANSPORTE SHINOJOSA EIRLTD | A7C-869 | 36 | ENTREGA DO | 16/12/2020 | | | | | | | |
| 16/12/2020 | 87157 | 620-00059359 | LIMA | LIMA | VILLA EL SALVADOR | TRANSPORTE SHINOJOSA EIRLTD | AGROPECUARIA VILLA RICA UNIDAD CATASTRAL NRO.10041 | SERVICIOS INTEGRAL DIESEL S.A.C. | TRANSPORTE SHINOJOSA EIRLTD | A7C-869 | 18 | ENTREGA DO | 16/12/2020 | | | | | | | |
| 16/12/2020 | 87158 | 620-00059383 | LIMA | LIMA | VILLA EL SALVADOR | TRANSPORTE SHINOJOSA EIRLTD | AGROPECUARIA VILLA RICA UNIDAD CATASTRAL NRO.10041 | SERVICIOS INTEGRAL DIESEL S.A.C. | TRANSPORTE SHINOJOSA EIRLTD | A7C-869 | 64.8 | ENTREGA DO | 16/12/2020 | | | | | | | |
| 16/12/2020 | 87159 | 620-00059360 | LIMA | LIMA | VILLA EL SALVADOR | TRANSPORTE SHINOJOSA EIRLTD | AGROPECUARIA VILLA RICA UNIDAD CATASTRAL NRO.10041 | SERVICIOS INTEGRAL DIESEL S.A.C. | TRANSPORTE SHINOJOSA EIRLTD | A7C-869 | 54 | NO DESPACHADO | - | | | | | | | PEDIDO NO ATENDIDO POR QUIEBRE DE STOCK |
| 16/12/2020 | 87160 | 620-00059361 | LIMA | LIMA | VILLA EL SALVADOR | TRANSPORTE SHINOJOSA EIRLTD | AGROPECUARIA VILLA RICA UNIDAD CATASTRAL NRO.10041 | SERVICIOS INTEGRAL DIESEL S.A.C. | TRANSPORTE SHINOJOSA EIRLTD | A7C-869 | 18 | ENTREGA DO | 16/12/2020 | | | | | | | |
| 16/12/2020 | 87167 | 620-00059205 | LIMA | LIMA | SAN JUAN DE LURIGANCHO | TRANSPORTE SHINOJOSA EIRLTD | CIRCUNVALACION MZA. M LOTE. 7 D A CARRION | CRUZ LOPEZ CESAR JOSE | TRANSPORTE SHINOJOSA EIRLTD | AJU-914 | 54 | ENTREGA DO | 16/12/2020 | | | | | | | |
| 16/12/2020 | 87167 | 620-00059352 | LIMA | LIMA | SAN JUAN DE LURIGANCHO | TRANSPORTE SHINOJOSA EIRLTD | CIRCUNVALACION MZA. M LOTE. 7 D A CARRION | CRUZ LOPEZ CESAR JOSE | TRANSPORTE SHINOJOSA EIRLTD | AJU-914 | 162 | ENTREGA DO | 16/12/2020 | | | | | | | |
| 16/12/2020 | 87199 | 620-00059209 | LIMA | LIMA | BARRANCO | TRANSPORTE SHINOJOSA EIRLTD | AV. REP DE PANAMA NRO. 287 INT. 297 | LUBRICANTES J.C. S.R.L | TRANSPORTE SHINOJOSA EIRLTD | F8Z-926 | 129.6 | ENTREGA DO | 16/12/2020 | | | | | | | |
| 16/12/2020 | 87199 | 620-00059371 | LIMA | LIMA | BARRANCO | TRANSPORTE SHINOJOSA EIRLTD | AV. REP DE PANAMA NRO. 287 INT. 297 | LUBRICANTES J.C. S.R.L | TRANSPORTE SHINOJOSA EIRLTD | F8Z-926 | 129.6 | ENTREGA DO | 16/12/2020 | | | | | | | |
| 16/12/2020 | 87202 | 620-00059388 | LIMA | LIMA | LOS OLIVOS | TRANSPORTE SHINOJOSA EIRLTD | AV. HUANDUY MZA. 03 LOTE 21 ASENTAMIENTO HUMANO LAURA CALLER (ALTURA MARAÑON CON HUANDUY) | ROBLES CACERES PABLO CARLOS | TRANSPORTE SHINOJOSA EIRLTD | B5S-744 | 128.2 | ENTREGA DO | 16/12/2020 | | | | | | | |

| | | | | | | | | | | | | | | | | | | | |
|------------|-------|--------------|------------|------------------|-------------------------|-----------------------------|--|--|--|---------|-------|-----------|------------|------------------------|---|------------|------------|-----------|--|
| 16/12/2020 | 87218 | 620-00059389 | LIMA | CALLAO | VENTANILLA | TRANSPORTE SHINOJOSA EIRLTD | COO. CONSTITUCION VIRGEN DE GUADALUPE AV 200 MILLAS PACHACUTEC | ORIZANO NIEVES EMETERIO | TRANSPORTE SHINOJOSA EIRLTD | B5S-744 | 134.2 | ENTREGADO | 16/12/2020 | | | | | | |
| 16/12/2020 | 87242 | 620-00059384 | LIMA | LIMA | VILLA MARIA DEL TRIUNFO | TRANSPORTE SHINOJOSA EIRLTD | AV. PACHACUTEC NRO. 1986 INT. 15A URB. VILLA JARDIN | JHARPE S.A.C. | TRANSPORTE SHINOJOSA EIRLTD | A7C-869 | 371 | ENTREGADO | 16/12/2020 | | | | | | |
| 16/12/2020 | 87390 | 620-00059365 | LIMA | LIMA | LA VICTORIA | TRANSPORTE SHINOJOSA EIRLTD | AV. AVIACION NRO. 1591BLOCK A (OVALO ARRIOLA) | LUBRICANTES ALANIA S.A.C. | TRANSPORTE SHINOJOSA EIRLTD | BOI-802 | 2052 | ENTREGADO | 16/12/2020 | | | | | | |
| 16/12/2020 | 87391 | 620-00059366 | LIMA | LIMA | LA VICTORIA | TRANSPORTE SHINOJOSA EIRLTD | AV. AVIACION NRO. 1591BLOCK A (OVALO ARRIOLA) | LUBRICANTES ALANIA S.A.C. | TRANSPORTE SHINOJOSA EIRLTD | BOI-802 | 2090 | ENTREGADO | 16/12/2020 | ENTREGADO PARCIALMENTE | | | | | |
| 16/12/2020 | 87402 | 620-00059347 | LIMA | LIMA | PACHACAMAC | TRANSPORTE SHINOJOSA EIRLTD | AV. VICTOR MALASQUEZ MZA. F LOTE. 10B | PINTADO GONZA MARIA MELANIA | TRANSPORTE SHINOJOSA EIRLTD | F8Z-926 | 267.6 | ENTREGADO | 16/12/2020 | | | | | | |
| 16/12/2020 | 87403 | 620-00059348 | LIMA | LIMA | PACHACAMAC | TRANSPORTE SHINOJOSA EIRLTD | AV. VICTOR MALASQUEZ MZA. F LOTE. 10B | PINTADO GONZA MARIA MELANIA | TRANSPORTE SHINOJOSA EIRLTD | F8Z-926 | 270 | ENTREGADO | 16/12/2020 | | | | | | |
| 16/12/2020 | 87501 | 620-00059345 | LIMA | LIMA | LIMA | TRANSPORTE SHINOJOSA EIRLTD | CAL. ANTONIO ELIZALDE NRO. 858 | CORPORACION PESQUERA INCA S.A.C. COPEINCA S.A.C. | TRANSPORTE SHINOJOSA EIRLTD | BOI-801 | 200 | ENTREGADO | 16/12/2020 | | | | | | |
| 16/12/2020 | 87504 | 620-00059385 | LIMA | LIMA | LA VICTORIA | TRANSPORTE SHINOJOSA EIRLTD | AV. AVIACION NRO. 1591BLOCK A (OVALO ARRIOLA) | LUBRICANTES ALANIA S.A.C. | TRANSPORTE SHINOJOSA EIRLTD | A7C-869 | 1412 | ENTREGADO | 16/12/2020 | | | | | | |
| 16/12/2020 | 87514 | 620-00059337 | LIMA | LIMA | LA VICTORIA | TRANSPORTE SHINOJOSA EIRLTD | AV. MEXICO NRO. 1815 | YGE AFUSO FERNANDO | TRANSPORTE SHINOJOSA EIRLTD | F8Z-926 | 2088 | ENTREGADO | 16/12/2020 | | | | | | |
| 16/12/2020 | 87520 | 620-00059372 | LIMA | LIMA | LURIN | TRANSPORTE SHINOJOSA EIRLTD | AV. ANTIGUA PANAMERICANA SUR KM. 35.5 | PEÑA AGUIRRE JORGE LUIS | TRANSPORTE SHINOJOSA EIRLTD | F8Z-926 | 33.8 | ENTREGADO | 16/12/2020 | | | | | | |
| 16/12/2020 | 87059 | 620-00059404 | SAN MARTIN | TOCACHES | TOCACHES | TRANSPORTE SHINOJOSA EIRLTD | JR. FREDDY ALIAGA NRO. 1012 | REPRESENTACIONES REPUESTOS DEL ORIENTE E.I.R.L. | IPF SERVICIOS Y TRANSPORTE S NUÑEZ S.R.L | BOI-802 | 180 | ENTREGADO | 16/12/2020 | | 4 | 20/12/2020 | 20/12/2020 | ENTREGADO | |
| 16/12/2020 | 86651 | 620-00058846 | UCAYALI | CORONEL PORTILLO | CALLERIA | TRANSPORTE SHINOJOSA EIRLTD | JR. GUILLERMO SISLEY NRO. 527 (ANTES DEL MERCADO 03) | ALVAREZ DAZA TERESITA DE JESUS | SOLUCIONES INTEGRALES Y OP. | BOI-802 | 234 | ENTREGADO | 16/12/2020 | | 5 | 21/12/2020 | 21/12/2020 | ENTREGADO | |

| | | | | | | | | | | | | | | | | | | | | |
|------------|-------|--------------|------|--------|------------------------|-----------------------------|--|-------------------------------------|-----------------------------|---------|--------|---------------|------------|---|--|--|--|--|--|--|
| 16/12/2020 | 87529 | 620-00059392 | LIMA | LIMA | SAN MARTIN DE PORRES | TRANSPORTE SHINOJOSA EIRLTD | AV. NARANJAL MZ.B2 LOTE 7 URB. EL MIRADOR II ETAPA INTERS. OVALO NARANJAL CON CANTA CALLAO | LOPEZ AGUIRRE DE RAMOS DELIA ROSANA | TRANSPORTE SHINOJOSA EIRLTD | B5S-744 | 108 | ENTREGA DO | 16/12/2020 | | | | | | | |
| 16/12/2020 | 87531 | 620-00059373 | LIMA | LIMA | LURIN | TRANSPORTE SHINOJOSA EIRLTD | URB. LOS CLAVELES DE LURIN MZ. C LOTE. 10 (FRENTE A MODASA) | MEDINA DE LA CRUZ PILAR | TRANSPORTE SHINOJOSA EIRLTD | F8Z-926 | 54 | NO DESPACHADO | - | PEDIDO NO ATENDIDO POR QUIEBRE DE STOCK | | | | | | |
| 16/12/2020 | 87533 | 620-00059362 | LIMA | LIMA | SAN JUAN DE MIRAFLORES | TRANSPORTE SHINOJOSA EIRLTD | AV. LOS PROCERES MZ. A LOTE. 11 A.HELI INTI | VEGA CCANTO MADIO MARCELINO | TRANSPORTE SHINOJOSA EIRLTD | A7C-869 | 44.2 | ENTREGA DO | 16/12/2020 | | | | | | | |
| 16/12/2020 | 87534 | 620-00059349 | LIMA | LIMA | BARRANCO | TRANSPORTE SHINOJOSA EIRLTD | AV. REP DE PANAMA NRO. 287 INT. 297 | LUBRICANTES J.C. S.R.L. | TRANSPORTE SHINOJOSA EIRLTD | F8Z-926 | 171.1 | ENTREGA DO | 16/12/2020 | | | | | | | |
| 16/12/2020 | 87535 | 620-00059374 | LIMA | LIMA | MIRAFLORES | TRANSPORTE SHINOJOSA EIRLTD | AV. CONTRALMIRANTE VILLAR NRO. 730 DPTO. 402 | ENLAZO SAFETY PARTNERS SA | TRANSPORTE SHINOJOSA EIRLTD | F8Z-926 | 108 | ENTREGA DO | 16/12/2020 | | | | | | | |
| 16/12/2020 | 87540 | 620-00059344 | LIMA | LIMA | SAN LUIS | TRANSPORTE SHINOJOSA EIRLTD | JR. RIO CHINCHA NRO. 189 (ALT. CDR. 17 AV. NARRIOLA) | LABORATORIO DIESEL SENATINOS SA | TRANSPORTE SHINOJOSA EIRLTD | F1L-948 | 77.9 | ENTREGA DO | 16/12/2020 | | | | | | | |
| 16/12/2020 | 87542 | 620-00059393 | LIMA | CALLAO | VENTANILLA | TRANSPORTE SHINOJOSA EIRLTD | COO. CONSTITUCION VIRGEN DE GUADALUPE AV 200 MILLAS PACHACUTEC | ORIZANO NIEVES EMETERIO | TRANSPORTE SHINOJOSA EIRLTD | B5S-744 | 137.6 | ENTREGA DO | 16/12/2020 | | | | | | | |
| 16/12/2020 | 87543 | 620-00059394 | LIMA | CALLAO | VENTANILLA | TRANSPORTE SHINOJOSA EIRLTD | COO. CONSTITUCION VIRGEN DE GUADALUPE AV 200 MILLAS PACHACUTEC | ORIZANO NIEVES EMETERIO | TRANSPORTE SHINOJOSA EIRLTD | B5S-744 | 159.47 | ENTREGA DO | 16/12/2020 | | | | | | | |
| 16/12/2020 | 87549 | 620-00059386 | LIMA | LIMA | VILLA EL SALVADOR | TRANSPORTE SHINOJOSA EIRLTD | URB. PACHACAMAC BARRIO 14TA ETAPA SECTOR 2 AV. SEPARADORA INDUSTRIAL MZ F-1LOTE 24 | SANCHEZ AYQUIPA FELIX ARMANDO | TRANSPORTE SHINOJOSA EIRLTD | A7C-869 | 288 | ENTREGA DO | 16/12/2020 | | | | | | | |

| | | | | | | | | | | | | | | | | | | | | | |
|------------|-------|--------------|---------|-------------------|----------------------------|------------------------------|---|---|------------------------------|---------|--------|----------------|------------|--|--|--|--|---|------------|---|------------|
| 16/12/2020 | 87551 | 620-00059353 | LIMA | LIMA | CARABAYLLO | TRANSPORTE S HINOJOSA EIRLTD | AV. TUPAC AMARU NRO. 3750 URB. EEL PROGRESO (A DOS CUADRAS DEL GRIFO SHELL) | QUIROZ BUENDIA PEDRO JOSE | TRANSPORTE S HINOJOSA EIRLTD | AJU-914 | 90 | ENTREGA DO | 16/12/2020 | | | | | | | | |
| 16/12/2020 | 87552 | 620-00059395 | LIMA | LIMA | LOS OLIVOS | TRANSPORTE S HINOJOSA EIRLTD | AV. HUANDROY MZA. 03 LOTE 21 ASENTAMIENTO HUMANO LAURA CALLER (ALTURA MARAÑON CON HUANDROY) | ROBLES CACERES PABLO CARLOS | TRANSPORTE S HINOJOSA EIRLTD | B5S-744 | 36 | NO DESPACHA DO | - | | | | | | | PEDIDO NO ATENDIDO POR QUIEBRE DE STOCK | |
| 16/12/2020 | 87554 | 620-00059369 | LIMA | LIMA | PUENTE PIEDRA | TRANSPORTE S HINOJOSA EIRLTD | MZA. A LOTE. 9 ASOC. AMANTES DE LA PAZ (ALT. KM. 36.5 PANAM. NORTE) | ROMERO TEJEDA HENRY GUSTAVO | TRANSPORTE S HINOJOSA EIRLTD | AJU-914 | 44 | ENTREGA DO | 16/12/2020 | | | | | | | | |
| 16/12/2020 | 87555 | 620-00059387 | LIMA | LIMA | PUEBLO LIBRE | TRANSPORTE S HINOJOSA EIRLTD | NRO. 1132 OTR. PUEBLO LIBRE (A MEDIA CUADRA DE LA AV. LA MARINA) | LUBRICANTES Y SOLUCIONES SOCIEDAD ANONIMA CERRADA | TRANSPORTE S HINOJOSA EIRLTD | A7C-869 | 85.3 | ENTREGA DO | 16/12/2020 | | | | | | | | |
| 16/12/2020 | 86651 | 620-00059399 | UCAYALI | CORON EL PORTILLO | CALLERIA | TRANSPORTE S HINOJOSA EIRLTD | JR. GUILLERMO SISLEY NRO. 527 (ANTES DEL MERCADO 03) | ALVAREZ DAZA TERESITA DE JESUS | SOLUCIONES INTEGRALES Y OP. | BOI-802 | 252 | ENTREGA DO | 16/12/2020 | | | | | 5 | 21/12/2020 | 21/12/2020 | ENTREGAD O |
| 16/12/2020 | 86757 | 620-00059400 | UCAYALI | CORON EL PORTILLO | CALLERIA | TRANSPORTE S HINOJOSA EIRLTD | AV. CENTENARIO NRO. 4300 (FRENTE SENATI) | OLEOCENT RO MOBIL CAR E.I.R.L | SOLUCIONES INTEGRALES Y OP. | BOI-802 | 918 | ENTREGA DO | 16/12/2020 | | | | | 5 | 21/12/2020 | 21/12/2020 | ENTREGAD O |
| 16/12/2020 | 86791 | 620-00059401 | UCAYALI | CORON EL PORTILLO | CALLERIA | TRANSPORTE S HINOJOSA EIRLTD | AV. CENTENARIO NRO. 196 | LUBRICANTES Y REPUESTOS CENTENARIO E.I.R.L | SOLUCIONES INTEGRALES Y OP. | BOI-802 | 180 | ENTREGA DO | 16/12/2020 | | | | | 5 | 21/12/2020 | 21/12/2020 | ENTREGAD O |
| 16/12/2020 | 87075 | 620-00059296 | UCAYALI | CORON EL PORTILLO | CALLERIA | TRANSPORTE S HINOJOSA EIRLTD | JR. GUILLERMO SISLEY NRO. 527 (ANTES DEL MERCADO 03) | ALVAREZ DAZA TERESITA DE JESUS | SOLUCIONES INTEGRALES Y OP. | BOI-802 | 482.56 | ENTREGA DO | 16/12/2020 | | | | | 5 | 21/12/2020 | 21/12/2020 | ENTREGAD O |
| 16/12/2020 | 87567 | 620-00059341 | LIMA | CALLAO | CALLAO | TRANSPORTE S HINOJOSA EIRLTD | CAL.1 MZA. C LOTE. 18 ASC. SAN MARTIN DE PORRES | INVERSIONES GENERALES ZAFIRA S.A.C. | TRANSPORTE S HINOJOSA EIRLTD | B5S-744 | 180 | ENTREGA DO | 16/12/2020 | | | | | | | | |
| 16/12/2020 | 87568 | 620-00059342 | LIMA | CALLAO | CARMEN DE LA LEGUA REYNOSO | TRANSPORTE S HINOJOSA EIRLTD | JR. LOS NARANJOS 114 CARMEN DE LA LEGUA | ROJAS YANAC HERMOGENES ASIRIO | TRANSPORTE S HINOJOSA EIRLTD | B5S-744 | 90 | ENTREGA DO | 16/12/2020 | | | | | | | | |

| | | | | | | | | | | | | | | | | | | | |
|------------|-------|--------------|---------|------------------|----------------------|-----------------------------|--|---|-----------------------------|---------|--------|------------|------------|--------------------------|---|------------|------------|-----------|--|
| 17/12/2020 | 87574 | 620-00059367 | LIMA | LIMA | BREÑA | TRANSPORTE SHINOJOSA EIRLTD | AV. VENEZUELA NRO. 1549 (ALT CDRA 15 AV VENEZUELA) | DISTRIB. E INVERSIONES TEC.COMERC.S.A.C. | TRANSPORTE SHINOJOSA EIRLTD | BOI-801 | 1000 | ENTREGA DO | 17/12/2020 | | | | | | |
| 17/12/2020 | 87576 | 620-00059364 | LIMA | LIMA | ATE | MAJUTRANS S.A.C. | AV. LA MOLINA NRO. 364 AS MONTECRISTO | AUTOPARTES BAYLON S.A.C. | MAJUTRANS S.A.C. | ARM-701 | 200 | ENTREGA DO | 17/12/2020 | | | | | | |
| 17/12/2020 | 87577 | 620-00059346 | LIMA | LIMA | LIMA | TRANSPORTE SHINOJOSA EIRLTD | JR. ALEMANIA 2300 | GLOBAL LUB E.I.R.L. | TRANSPORTE SHINOJOSA EIRLTD | BOI-801 | 5398.2 | ENTREGA DO | 17/12/2020 | ENTREGA DO PARCIAL MENTE | | | | | |
| 17/12/2020 | 87580 | 620-00059350 | LIMA | LIMA | CHORRILLOS | TRANSPORTE SHINOJOSA EIRLTD | AV. ALAMEDA DON AUGUSTO MZA. K1LOTE. 5F | EMPRESA PERUANA DE CARROCERIAS S.R.L. | TRANSPORTE SHINOJOSA EIRLTD | F8Z-926 | 200 | ENTREGA DO | 17/12/2020 | | | | | | |
| 17/12/2020 | 87075 | 620-00059402 | UCAYALI | CORONEL PORTILLO | CALLERIA | TRANSPORTE SHINOJOSA EIRLTD | JR. GUILLERMO SISLEY NRO. 527 (ANTES DEL MERCADO 03) | ALVAREZ DAZA TERESITA DE JESUS | SOLUCIONES INTEGRALES Y OP. | BOI-802 | 501.12 | ENTREGA DO | 17/12/2020 | | 5 | 22/12/2020 | 22/12/2020 | ENTREGADO | |
| 17/12/2020 | 87607 | 620-00059343 | LIMA | LIMA | SAN MARTIN DE PORRES | TRANSPORTE SHINOJOSA EIRLTD | AV. TOMAS VALLE NRO. 2160 URB. NAVAL ANTARES (ALT. CDRA 21 DE TOMAS VALLE) | T Y T HYDRAULIC E.I.R.L. | TRANSPORTE SHINOJOSA EIRLTD | B5S-744 | 200 | ENTREGA DO | 17/12/2020 | | | | | | |
| 17/12/2020 | 87608 | 620-00059355 | LIMA | LIMA | PUENTE PIEDRA | TRANSPORTE SHINOJOSA EIRLTD | CAR. AVENIDA PUENTE PIEDRA NRO. 1151 URB. ASOCIACION EL PORVENIR (FRETE AL GRIFO NORTEÑO - PARADERO NORTEN) | INVERSIONES Y SERVICIOS GENERALES MELENDEZ EIRL | TRANSPORTE SHINOJOSA EIRLTD | AJU-914 | 203 | ENTREGA DO | 17/12/2020 | | | | | | |
| 17/12/2020 | 87610 | 620-00059368 | LIMA | LIMA | LIMA | TRANSPORTE SHINOJOSA EIRLTD | PJ. MATERIALES NRO. 620 URB. INDUSTRIAL WIESE (ALT.FCA.INDECO) | KBR INGENIEROS S S A | TRANSPORTE SHINOJOSA EIRLTD | BOI-801 | 1712 | ENTREGA DO | 17/12/2020 | | | | | | |
| 17/12/2020 | 87612 | 620-00059396 | LIMA | CALLAO | VENTANILLA | TRANSPORTE SHINOJOSA EIRLTD | KM. 8.5 AV. NESTOR GAMBETTA REF. TERMINANDO REFINERIA LA PAMPILLA COSTADO CEMENTERIO BAQUIJANO Y CARRILLO II | ECO BIRRAK S.A.C. | TRANSPORTE SHINOJOSA EIRLTD | B5S-744 | 910.8 | ENTREGA DO | 17/12/2020 | | | | | | |

| | | | | | | | | | | | | | | | | | | | |
|------------|-------|--------------|---------------|-----------|----------------|--------------------------------|---|---|---|------------------|--------|------------|------------|-----------------------|---|------------|------------|------------|--|
| 17/12/2020 | 86745 | 620-00059417 | AREQUIPA | CAMANA | CAMANA | AREQUIPA EXPRESO MARVISUR EIRL | AV. LIMA NRO. 236 (AL COSTADO DE LA POLLERIA EL CARIOCO) | EMPRESA DE TRANSPORTE RAPIDO VIP S.A.C. | IPF AREQUIPA EXPRESO MARVISUR | RECOJO EN PLANTA | 36 | ENTREGA DO | 17/12/2020 | RECOJO TRANSPOR TISTA | 2 | 19/12/2020 | 19/12/2020 | ENTREGAD O | |
| 17/12/2020 | 86771 | 620-00059418 | AREQUIPA | AREQUIPA | CERRO COLORADO | AREQUIPA EXPRESO MARVISUR EIRL | AV. ARGENTINA K-21APTASA, PARQUE INDUSTRIAL | MAMANI VELASQUEZ CASILDA CLEOFE | IPF AREQUIPA EXPRESO MARVISUR | RECOJO EN PLANTA | 252 | ENTREGA DO | 17/12/2020 | RECOJO TRANSPOR TISTA | 2 | 19/12/2020 | 19/12/2020 | ENTREGAD O | |
| 17/12/2020 | 86813 | 620-00059419 | TACNA | TACNA | TACNA | AREQUIPA EXPRESO MARVISUR EIRL | AV. LITORAL NRO. 1015 | PETROFIL S.A.C. | IPF AREQUIPA EXPRESO MARVISUR | RECOJO EN PLANTA | 180 | ENTREGA DO | 17/12/2020 | RECOJO TRANSPOR TISTA | 4 | 21/12/2020 | 21/12/2020 | ENTREGAD O | |
| 17/12/2020 | 87495 | 620-00059420 | ANCASH | SANTA | CHIMBOTE | AREQUIPA EXPRESO MARVISUR EIRL | AV. V R HAYA D L TORRE NRO. 1197 INT. B P.J. PUEBLO LIBRE | REPRESENTACIONES FRAY MARTIN S R LTDA | IPF AREQUIPA EXPRESO MARVISUR | RECOJO EN PLANTA | 558.99 | ENTREGA DO | 17/12/2020 | RECOJO TRANSPOR TISTA | 3 | 20/12/2020 | 20/12/2020 | ENTREGAD O | |
| 17/12/2020 | 87513 | 620-00059332 | CAJAMARCA | JAEN | JAEN | AREQUIPA EXPRESO MARVISUR EIRL | AV. PAKAMUROS NRO. 663 SEC. MORRO SOLAR BAJO | COMERCIALIZADORA DURAMAX CENTER E.I.R.L | IPF EMPRESA DE TRANSP MARIN HERMANOS SAC | RECOJO EN PLANTA | 594 | ENTREGA DO | 17/12/2020 | RECOJO TRANSPOR TISTA | 2 | 19/12/2020 | 19/12/2020 | ENTREGAD O | |
| 17/12/2020 | 87513 | 620-00059421 | CAJAMARCA | JAEN | JAEN | AREQUIPA EXPRESO MARVISUR EIRL | AV. PAKAMUROS NRO. 663 SEC. MORRO SOLAR BAJO | COMERCIALIZADORA DURAMAX CENTER E.I.R.L | IPF EMPRESA DE TRANSP MARIN HERMANOS SAC | RECOJO EN PLANTA | 936 | ENTREGA DO | 17/12/2020 | RECOJO TRANSPOR TISTA | 2 | 19/12/2020 | 19/12/2020 | ENTREGAD O | |
| 17/12/2020 | 86977 | 620-00059410 | MADRE DE DIOS | TAMBOPATA | TAMBOPATA | CARGUEROS RAPIDOS Y SERV OPORT | JR. TACNA MZA. M LOTE. 3 A.H. TRES PIRAMIDES | CORPORACION ZAYBER SOCIEDAD ANONIMA CERRADA | IPF CARGUEROS RAPIDOS Y SERVICIOS OPORTUNOS SAC | RECOJO EN PLANTA | 2224.3 | ENTREGA DO | 17/12/2020 | RECOJO TRANSPOR TISTA | 6 | 23/12/2020 | 23/12/2020 | ENTREGAD O | |
| 17/12/2020 | 87473 | 620-00059411 | CUSCO | CUSCO | SAN SEBASTIAN | CARGUEROS RAPIDOS Y SERV OPORT | AV. DE LA CULTURA NRO. 2100 PROLONGACION AV. DE LA CULTURA (SEPTIMO PARADERO) | LUBRIO SOLUTIONS E.I.R.L | IPF CARGUEROS RAPIDOS Y SERVICIOS OPORTUNOS SAC | RECOJO EN PLANTA | 530.41 | ENTREGA DO | 17/12/2020 | RECOJO TRANSPOR TISTA | 2 | 19/12/2020 | 19/12/2020 | ENTREGAD O | |
| 17/12/2020 | 87490 | 620-00059412 | MADRE DE DIOS | TAMBOPATA | TAMBOPATA | CARGUEROS RAPIDOS Y SERV OPORT | AV. ANDRES AVELINO CACERES MZA. 16A LOTE. 08 A.H. ALBERTO FUJIMORI (ESQ. CON JR. TUPAC AMARU) | COMERCIAL L & E E.I.R.L | IPF CARGUEROS RAPIDOS Y SERVICIOS OPORTUNOS SAC | RECOJO EN PLANTA | 3996 | ENTREGA DO | 17/12/2020 | RECOJO TRANSPOR TISTA | 6 | 23/12/2020 | 23/12/2020 | ENTREGAD O | |
| 17/12/2020 | 4642 | 210-00001673 | PIURA | PIURA | PIURA | GRAU LOGISTICA EXPRESS S.A.C. | AV. GRAU NRO. 1629 URB. SAN JOSE (FRENTE AL GRIFO SAN JOSE) | CAYMAN S.A.C. | IPF GRAU LOGISTICA EXPRESS S.A.C. | RECOJO EN PLANTA | 3162.4 | ENTREGA DO | 17/12/2020 | RECOJO TRANSPOR TISTA | 2 | 19/12/2020 | 19/12/2020 | ENTREGAD O | |

| | | | | | | | | | | | | | | | | | | | |
|------------|-------|--------------|-------------|----------|---------------------|-------------------------------|---|----------------------------------|-----------------------------------|------------------|-------|------------|------------|-----------------------|---|------------|------------|------------|--|
| 17/12/2020 | 4643 | 210-00001674 | PIURA | SULLANA | SULLANA | GRAU LOGISTICA EXPRESS S.A.C. | AV. JOSÉ DE LAMA NRO. 418 CENT. SULLANA (A 1 CDRA DEL TERMINAL DE PIURA) | CAYMAN S.A.C. | IPF GRAU LOGISTICA EXPRESS S.A.C. | RECOJO EN PLANTA | 483.8 | ENTREGA DO | 17/12/2020 | RECOJO TRANSPOR TISTA | 2 | 19/12/2020 | 19/12/2020 | ENTREGAD O | |
| 17/12/2020 | 4644 | 210-00001675 | LAMBAYE QUE | CHICLAYO | CHICLAYO | GRAU LOGISTICA EXPRESS S.A.C. | AV. PEDRO RUIZ NRO. 522 URB. EL PORVENIR (ALT CUADRA 14 AV. LUIS GONZALES) | CAYMAN S.A.C. | IPF GRAU LOGISTICA EXPRESS S.A.C. | RECOJO EN PLANTA | 1062 | ENTREGA DO | 17/12/2020 | RECOJO TRANSPOR TISTA | 2 | 19/12/2020 | 19/12/2020 | ENTREGAD O | |
| 17/12/2020 | 4646 | 210-00001676 | PIURA | SULLANA | SULLANA | GRAU LOGISTICA EXPRESS S.A.C. | AV. JOSÉ DE LAMA NRO. 418 CENT. SULLANA (A 1 CDRA DEL TERMINAL DE PIURA) | CAYMAN S.A.C. | IPF GRAU LOGISTICA EXPRESS S.A.C. | RECOJO EN PLANTA | 708 | ENTREGA DO | 17/12/2020 | RECOJO TRANSPOR TISTA | 2 | 19/12/2020 | 19/12/2020 | ENTREGAD O | |
| 17/12/2020 | 4647 | 210-00001677 | LA LIBERTAD | TRUJILLO | TRUJILLO | GRAU LOGISTICA EXPRESS S.A.C. | AV. AMERICA NORTE NRO. 1567 URB. LAS QUINTANAS (CRUCE CON AV. UCEDA MEZA) | CAYMAN S.A.C. | IPF GRAU LOGISTICA EXPRESS S.A.C. | RECOJO EN PLANTA | 6018 | ENTREGA DO | 17/12/2020 | RECOJO TRANSPOR TISTA | 2 | 19/12/2020 | 19/12/2020 | ENTREGAD O | |
| 17/12/2020 | 4650 | 210-00001678 | PIURA | PIURA | PIURA | GRAU LOGISTICA EXPRESS S.A.C. | AV. GRAU NRO. 1629 URB. SAN JOSE (FRENTE AL GRIFO SAN JOSE) | CAYMAN S.A.C. | IPF GRAU LOGISTICA EXPRESS S.A.C. | RECOJO EN PLANTA | 531 | ENTREGA DO | 17/12/2020 | RECOJO TRANSPOR TISTA | 2 | 19/12/2020 | 19/12/2020 | ENTREGAD O | |
| 17/12/2020 | 86695 | 620-00059422 | LAMBAYE QUE | CHICLAYO | JOSE LEONARDO ORTIZ | GRAU LOGISTICA EXPRESS S.A.C. | CALFERREÑAFE NRO. 1010 URB. SAN LORENZO | LUBRIOFER TASE.I.R.L. | IPF GRAU LOGISTICA EXPRESS S.A.C. | RECOJO EN PLANTA | 54 | ENTREGA DO | 17/12/2020 | RECOJO TRANSPOR TISTA | 2 | 19/12/2020 | 19/12/2020 | ENTREGAD O | |
| 17/12/2020 | 86845 | 620-00059423 | PIURA | PIURA | CASTILLA | GRAU LOGISTICA EXPRESS S.A.C. | AV. CAYETANO HEREDIA NRO. 217 INT. A URB. MIRAFLORES (FRENTE AL CREMPT. REJAS DE ALUMINIO.) | MULTIREPU ESTOS Y SERVICIOS V&R | IPF GRAU LOGISTICA EXPRESS S.A.C. | RECOJO EN PLANTA | 108 | ENTREGA DO | 17/12/2020 | RECOJO TRANSPOR TISTA | 2 | 19/12/2020 | 19/12/2020 | ENTREGAD O | |
| 17/12/2020 | 87084 | 620-00059247 | LAMBAYE QUE | CHICLAYO | LA VICTORIA | GRAU LOGISTICA EXPRESS S.A.C. | ----PARCELA U.C. 12437 NRO. SN SEC. CHACUPE (N FTE AL G EL OSC PCL- PARCELA UC12315) | OLEOCENT RO VICTOR HUGO HNOS SAC | IPF GRAU LOGISTICA EXPRESS S.A.C. | RECOJO EN PLANTA | 36 | ENTREGA DO | 17/12/2020 | RECOJO TRANSPOR TISTA | 2 | 19/12/2020 | 19/12/2020 | ENTREGAD O | |
| 17/12/2020 | 87084 | 620-00059424 | LAMBAYE QUE | CHICLAYO | LA VICTORIA | GRAU LOGISTICA EXPRESS S.A.C. | ----PARCELA U.C. 12437 NRO. SN SEC. CHACUPE (N FTE AL G EL OSC PCL- PARCELA UC12315) | OLEOCENT RO VICTOR HUGO HNOS SAC | IPF GRAU LOGISTICA EXPRESS S.A.C. | RECOJO EN PLANTA | 126 | ENTREGA DO | 17/12/2020 | RECOJO TRANSPOR TISTA | 2 | 19/12/2020 | 19/12/2020 | ENTREGAD O | |

| | | | | | | | | | | | | | | | | | | | |
|------------|-------|--------------|-------------|----------|---------------------|-------------------------------|--|--|-----------------------------------|------------------|--------|-----------|------------|----------------------|---|------------|------------|-----------|--|
| 17/12/2020 | 87110 | 620-00059425 | LA LIBERTAD | TRUJILLO | TRUJILLO | GRAU LOGISTICA EXPRESS S.A.C. | JR. LOS RUBIES NRO. 457 URB. SANTA INES (ESPALDA AV. MANSICHE A 1/2 CDRA HOSTER) | M&J MARANATHA S.A.C. | IPF GRAU LOGISTICA EXPRESS S.A.C. | RECOJO EN PLANTA | 918 | ENTREGADO | 17/12/2020 | RECOJO TRANSPORTISTA | 2 | 19/12/2020 | 19/12/2020 | ENTREGADO | |
| 17/12/2020 | 87123 | 620-00059244 | LA LIBERTAD | TRUJILLO | TRUJILLO | GRAU LOGISTICA EXPRESS S.A.C. | JR. LOS RUBIES NRO. 457 URB. SANTA INES (ESPALDA AV. MANSICHE A 1/2 CDRA HOSTER) | M&J MARANATHA S.A.C. | IPF GRAU LOGISTICA EXPRESS S.A.C. | RECOJO EN PLANTA | 111.36 | ENTREGADO | 17/12/2020 | RECOJO TRANSPORTISTA | 2 | 19/12/2020 | 19/12/2020 | ENTREGADO | |
| 17/12/2020 | 87123 | 620-00059426 | LA LIBERTAD | TRUJILLO | TRUJILLO | GRAU LOGISTICA EXPRESS S.A.C. | JR. LOS RUBIES NRO. 457 URB. SANTA INES (ESPALDA AV. MANSICHE A 1/2 CDRA HOSTER) | M&J MARANATHA S.A.C. | IPF GRAU LOGISTICA EXPRESS S.A.C. | RECOJO EN PLANTA | 129.92 | ENTREGADO | 17/12/2020 | RECOJO TRANSPORTISTA | 2 | 19/12/2020 | 19/12/2020 | ENTREGADO | |
| 17/12/2020 | 87200 | 620-00059427 | PIURA | PIURA | PIURA | GRAU LOGISTICA EXPRESS S.A.C. | AV. GRAU NRO. 949 (A MEDIA CUADRA DE LA IGLESIA SANTISIMO) | LUBRIRED EMPRESA INDIVIDUAL DE RESPONSABILIDAD | IPF GRAU LOGISTICA EXPRESS S.A.C. | RECOJO EN PLANTA | 361 | ENTREGADO | 17/12/2020 | RECOJO TRANSPORTISTA | 2 | 19/12/2020 | 19/12/2020 | ENTREGADO | |
| 17/12/2020 | 87205 | 620-00059428 | LAMBAYEQUE | CHICLAYO | JOSE LEONARDO ORTIZ | GRAU LOGISTICA EXPRESS S.A.C. | CAL. SALAS NRO. 140 P.J. NUEVO SAN LORENZO | ISLA DE LA CRUZ JULIO ENRIQUE | IPF GRAU LOGISTICA EXPRESS S.A.C. | RECOJO EN PLANTA | 54 | ENTREGADO | 17/12/2020 | RECOJO TRANSPORTISTA | 2 | 19/12/2020 | 19/12/2020 | ENTREGADO | |
| 17/12/2020 | 87206 | 620-00059429 | LAMBAYEQUE | CHICLAYO | JOSE LEONARDO ORTIZ | GRAU LOGISTICA EXPRESS S.A.C. | CAL. SALAS NRO. 140 P.J. NUEVO SAN LORENZO | ISLA DE LA CRUZ JULIO ENRIQUE | IPF GRAU LOGISTICA EXPRESS S.A.C. | RECOJO EN PLANTA | 44.5 | ENTREGADO | 17/12/2020 | RECOJO TRANSPORTISTA | 2 | 19/12/2020 | 19/12/2020 | ENTREGADO | |
| 17/12/2020 | 87545 | 620-00059430 | LA LIBERTAD | TRUJILLO | TRUJILLO | GRAU LOGISTICA EXPRESS S.A.C. | CAL. MANUEL TEJADA NRO. 735 URB. SAN FERNANDO (CERCA DEL COLEGIO LORK KELVIN) | LAZO LA TORRE JORGE EDUARDO | IPF GRAU LOGISTICA EXPRESS S.A.C. | RECOJO EN PLANTA | 283.42 | ENTREGADO | 17/12/2020 | RECOJO TRANSPORTISTA | 2 | 19/12/2020 | 19/12/2020 | ENTREGADO | |
| 17/12/2020 | 87570 | 620-00059431 | LA LIBERTAD | TRUJILLO | TRUJILLO | GRAU LOGISTICA EXPRESS S.A.C. | CAL. MANUEL TEJADA NRO. 735 URB. SAN FERNANDO (CERCA DEL COLEGIO LORK KELVIN) | LAZO LA TORRE JORGE EDUARDO | IPF GRAU LOGISTICA EXPRESS S.A.C. | RECOJO EN PLANTA | 972 | ENTREGADO | 17/12/2020 | RECOJO TRANSPORTISTA | 2 | 19/12/2020 | 19/12/2020 | ENTREGADO | |
| 17/12/2020 | 87571 | 620-00059432 | LA LIBERTAD | TRUJILLO | TRUJILLO | GRAU LOGISTICA EXPRESS S.A.C. | CAL. MANUEL TEJADA NRO. 735 URB. SAN FERNANDO (CERCA DEL COLEGIO LORK KELVIN) | LAZO LA TORRE JORGE EDUARDO | IPF GRAU LOGISTICA EXPRESS S.A.C. | RECOJO EN PLANTA | 1008 | ENTREGADO | 17/12/2020 | RECOJO TRANSPORTISTA | 2 | 19/12/2020 | 19/12/2020 | ENTREGADO | |

| | | | | | | | | | | | | | | | | | | | |
|------------|-------|--------------|-------------|-------------|-------------------|-------------------------------|--|--|-----------------------------------|------------------|--------|-----------|------------|------------------------|---|------------|------------|-----------|--|
| 17/12/2020 | 87572 | 620-00059433 | LA LIBERTAD | TRUJILLO | TRUJILLO | GRAU LOGISTICA EXPRESS S.A.C. | CAL. M. TEJADA NRO. 731 URB. SAN FERNANDO | LUBE IMPORT S.A.C. | IPF GRAU LOGISTICA EXPRESS S.A.C. | RECOJO EN PLANTA | 1527.6 | ENTREGADO | 17/12/2020 | RECOJO TRANSPORTISTA | 2 | 19/12/2020 | 19/12/2020 | ENTREGADO | |
| 17/12/2020 | 86668 | 620-00058892 | JUNIN | CHANCHAMAYO | CHANCHAMAYO | ALMONACIN TRANSPORTES SAC | AV. FRAY JERONIMO JIMENEZ NRO. S/N URB. SAN CARLOS (A 1 CDRA DEL CUARTEL DEL EJERCITO) | CIA. BD & MA ZANABRIA E.I.R.L. | IPF ALMONACIN TRANSPORTES SAC | RECOJO EN PLANTA | 660 | ENTREGADO | 17/12/2020 | RECOJO TRANSPORTISTA | 2 | 19/12/2020 | 19/12/2020 | ENTREGADO | |
| 17/12/2020 | 86668 | 620-00059117 | JUNIN | CHANCHAMAYO | CHANCHAMAYO | ALMONACIN TRANSPORTES SAC | AV. FRAY JERONIMO JIMENEZ NRO. S/N URB. SAN CARLOS (A 1 CDRA DEL CUARTEL DEL EJERCITO) | CIA. BD & MA ZANABRIA E.I.R.L. | IPF ALMONACIN TRANSPORTES SAC | RECOJO EN PLANTA | 144 | ENTREGADO | 17/12/2020 | RECOJO TRANSPORTISTA | 2 | 19/12/2020 | 19/12/2020 | ENTREGADO | |
| 17/12/2020 | 86668 | 620-00059413 | JUNIN | CHANCHAMAYO | CHANCHAMAYO | ALMONACIN TRANSPORTES SAC | AV. FRAY JERONIMO JIMENEZ NRO. S/N URB. SAN CARLOS (A 1 CDRA DEL CUARTEL DEL EJERCITO) | CIA. BD & MA ZANABRIA E.I.R.L. | IPF ALMONACIN TRANSPORTES SAC | RECOJO EN PLANTA | 834 | ENTREGADO | 17/12/2020 | RECOJO TRANSPORTISTA | 2 | 19/12/2020 | 19/12/2020 | ENTREGADO | |
| 18/12/2020 | 87155 | 620-00059414 | JUNIN | CHANCHAMAYO | CHANCHAMAYO | ALMONACIN TRANSPORTES SAC | AV. FRAY JERONIMO JIMENEZ NRO. S/N URB. SAN CARLOS (A 1 CDRA DEL CUARTEL DEL EJERCITO) | CIA. BD & MA ZANABRIA E.I.R.L. | IPF ALMONACIN TRANSPORTES SAC | RECOJO EN PLANTA | 7646.7 | ENTREGADO | 18/12/2020 | RECOJO TRANSPORTISTA | 2 | 20/12/2020 | 20/12/2020 | ENTREGADO | |
| 18/12/2020 | 87099 | 620-00059437 | LIMA | LIMA | VILLA EL SALVADOR | TRANSPORTE SHINOJOSA EIRLTD | CAR. PANAMERICANA SUR KM. 19.2 LOTE. 2 FND. VILLACHORRILLOS | SHOUGANG HIERRO PERU S.A.A. | TRANSPORTE SHINOJOSA EIRLTD | A7C-869 | 407 | ENTREGADO | 18/12/2020 | | | | | | |
| 18/12/2020 | 87169 | 620-00059434 | LIMA | LIMA | COMAS | TRANSPORTE SHINOJOSA EIRLTD | MZ. G2 LOTE 23 LA ALBORADA 121 LOS NARANJOS | POMA ALBINO ALEX GUILLERMO | TRANSPORTE SHINOJOSA EIRLTD | BOI-801 | 6072 | ENTREGADO | 18/12/2020 | | | | | | |
| 18/12/2020 | 87169 | 620-00059435 | LIMA | LIMA | COMAS | TRANSPORTE SHINOJOSA EIRLTD | MZ. G2 LOTE 23 LA ALBORADA 121 LOS NARANJOS | POMA ALBINO ALEX GUILLERMO | TRANSPORTE SHINOJOSA EIRLTD | AJU-914 | 2000 | ENTREGADO | 18/12/2020 | ENTREGADO PARCIALMENTE | | | | | |
| 18/12/2020 | 87212 | 620-00059447 | LIMA | LIMA | SAN LUIS | TRANSPORTE SHINOJOSA EIRLTD | JR. MARAÑON 111 | NEGOCIACIONES & LUBRICANTES EL DORADO S.A.C. | TRANSPORTE SHINOJOSA EIRLTD | BOI-802 | 863.89 | ENTREGADO | 18/12/2020 | | | | | | |

| | | | | | | | | | | | | | | | | | | | |
|------------|-------|--------------|------------|---------------|-------------------------|-----------------------------|---|---|-----------------------------------|---------|--------|------------|------------|--|---|------------|------------|-----------|--|
| 18/12/2020 | 87526 | 620-00059448 | LIMA | LIMA | ATE | TRANSPORTE SHINOJOSA EIRLTD | JR. LA UNION NRO. 189 COO. 27 DE ABRIL (PARADERONA V ARRETE) | BRAMA TRANSPORTES Y COMERCIALIZACIONES EIRL | TRANSPORTE SHINOJOSA EIRLTD | BOI-802 | 733.07 | ENTREGA DO | 18/12/2020 | | | | | | |
| 18/12/2020 | 87530 | 620-00059456 | LIMA | LIMA | SAN MARTIN DE PORRES | TRANSPORTE SHINOJOSA EIRLTD | NRO. 1473 INT. MZB1URB. RESID LA UNION | REPUESTOS Y LUBRICANTES EL VOLANTE SA | TRANSPORTE SHINOJOSA EIRLTD | AJU-914 | 166.2 | ENTREGA DO | 18/12/2020 | | | | | | |
| 18/12/2020 | 87536 | 620-00059453 | LIMA | LIMA | LA VICTORIA | TRANSPORTE SHINOJOSA EIRLTD | AV. NICOLAS ARRIOLA 960 | IZA MOTORS PERU SAC | TRANSPORTE SHINOJOSA EIRLTD | BOI-801 | 1273.3 | ENTREGA DO | 18/12/2020 | | | | | | |
| 18/12/2020 | 87538 | 620-00059457 | LIMA | LIMA | INDEPENDENCIA | TRANSPORTE SHINOJOSA EIRLTD | AV. NARANJAL 159 ALT. OVALO NARANJAL | IZA MOTORS PERU SAC | TRANSPORTE SHINOJOSA EIRLTD | AJU-914 | 879.1 | ENTREGA DO | 18/12/2020 | | | | | | |
| 18/12/2020 | 87609 | 620-00059451 | HUANUCO | HUANUCO | AMARILIS | TRANSPORTE SHINOJOSA EIRLTD | URB. SANTA ELENA MZ A LOTE 2REF. FRENTE CAMAL | MATIAS NORENA ANA MARIA | IPF TRANSPORTES SANSON | BOI-801 | 606 | ENTREGA DO | 18/12/2020 | | 3 | 21/12/2020 | 21/12/2020 | ENTREGADO | |
| 18/12/2020 | 87541 | 620-00059463 | LIMA | LIMA | SAN JUAN DE LURIGANCHO | TRANSPORTE SHINOJOSA EIRLTD | AV. EL BOSQUE NRO. 256 Z.I. CANTO GRANDE | IZA MOTORS PERU SAC | TRANSPORTE SHINOJOSA EIRLTD | F8Z-926 | 433.4 | ENTREGA DO | 18/12/2020 | | | | | | |
| 18/12/2020 | 87557 | 620-00059454 | LIMA | LIMA | LA VICTORIA | TRANSPORTE SHINOJOSA EIRLTD | AV. DE LAS AMERICAS NRO. 1049 URB. BALCONCILLO | IZA MOTORS PERU SAC | TRANSPORTE SHINOJOSA EIRLTD | BOI-801 | 2181 | ENTREGA DO | 18/12/2020 | | | | | | |
| 18/12/2020 | 87613 | 620-00059452 | HUANUCO | LEONCIO PRADO | LUYANDO 1 | TRANSPORTE SHINOJOSA EIRLTD | CAR. FERNANDO BELAUDE TERRY KM 6 NARANJILLO FRENTE AL RECREO EL GRAN CHAPARRAL | SANCHEZ CABRERA SEFORA MILAGROS | IPF TRANSPORTES SANSON | BOI-801 | 736.3 | ENTREGA DO | 18/12/2020 | | 3 | 21/12/2020 | 21/12/2020 | ENTREGADO | |
| 18/12/2020 | 87565 | 620-00059458 | LIMA | LIMA | SAN MARTIN DE PORRES | TRANSPORTE SHINOJOSA EIRLTD | AV. UNIVERSITARIA NRO. 641 URB. ROSARIO | OJEDA SANCHEZ AGUSTIN ISIDRO | TRANSPORTE SHINOJOSA EIRLTD | AJU-914 | 35125 | ENTREGA DO | 18/12/2020 | | | | | | |
| 18/12/2020 | 87587 | 620-00059438 | LIMA | LIMA | VILLA MARIA DEL TRIUNFO | TRANSPORTE SHINOJOSA EIRLTD | CAL. LOS CLAVELES NRO. 300 INT. A URB. JARDIN (POREL HOSPITAL MARIA AUXILIADORA 4 CDRA) | LAVACRO DISTRIBUIDORA SAC | TRANSPORTE SHINOJOSA EIRLTD | A7C-869 | 400 | ENTREGA DO | 18/12/2020 | | | | | | |
| 18/12/2020 | 87539 | 620-00059466 | LAMBAYEQUE | LAMBAYEQUE | OLMOS | TRANSPORTE SHINOJOSA EIRLTD | CAR. PANAMERICANA NORTE NRO. S/N (FRENTE AL ARCODE OLMOS) | WONG ZUÑIGA SYSY DEL ROCIO | IPF GRAU LOGISTICA EXPRESS S.A.C. | F1L-948 | 2408.6 | ENTREGA DO | 18/12/2020 | | 2 | 20/12/2020 | 20/12/2020 | ENTREGADO | |

| | | | | | | | | | | | | | | | | | | | |
|------------|-------|--------------|------------|------------|----------------------|-----------------------------|--|---|---|---------|--------|------------|------------|---|------------|------------|------------|--|--|
| 18/12/2020 | 87564 | 620-00059467 | PIURA | TALARA | PARIÑAS | TRANSPORTE SHINOJOSA EIRLTD | PQ. 35-7 NRO. SN C.H. TALARA | NY P SERVICIOS GENERALES , VENTAS Y REPRESENTACIO | IPF GRAU LOGISTICA EXPRESS S.A.C. | F1L-948 | 380 | ENTREGA DO | 18/12/2020 | 2 | 20/12/2020 | 20/12/2020 | ENTREGAD O | | |
| 18/12/2020 | 87593 | 620-00059468 | LIMA | CALLAO | CALLAO | TRANSPORTE SHINOJOSA EIRLTD | AV ELMER FAUCETT NRO 217 | DIVECENTE R S.A.C. | TRANSPORTE SHINOJOSA EIRLTD | F1L-948 | 271 | ENTREGA DO | 18/12/2020 | | | | | | |
| 18/12/2020 | 87595 | 620-00059455 | LIMA | LIMA | LA VICTORIA | TRANSPORTE SHINOJOSA EIRLTD | AV. CANADA NRO. 1160 URB. SANTA CATALINA | DIVECENTE R S.A.C. | TRANSPORTE SHINOJOSA EIRLTD | BOI-801 | 271 | ENTREGA DO | 18/12/2020 | | | | | | |
| 18/12/2020 | 87596 | 620-00059439 | LIMA | LIMA | LURIN | TRANSPORTE SHINOJOSA EIRLTD | CAR.AUTOPIST PANAMERICANA SUR KM 24.5ESQUINA CON LA CALLE SAN MARTIN | DIVECENTE R S.A.C. | TRANSPORTE SHINOJOSA EIRLTD | A7C-869 | 525.4 | ENTREGA DO | 18/12/2020 | | | | | | |
| 18/12/2020 | 87101 | 620-00059444 | SAN MARTIN | SAN MARTIN | TARAPOTO | TRANSPORTE SHINOJOSA EIRLTD | JR. ALFONSO UGARTE NRO. 1000 | REPRESENTACIONES REPUESTOS DEL ORIENTE E.I.R.L | IPF SERVICIOS Y TRANSPORTE SNUÑEZ S.R.L | BOI-801 | 18.56 | ENTREGA DO | 18/12/2020 | 4 | 22/12/2020 | 22/12/2020 | ENTREGAD O | | |
| 18/12/2020 | 87603 | 620-00059469 | LIMA | LIMA | CARABAYLLO | TRANSPORTE SHINOJOSA EIRLTD | AV. EL HUARANGAL MZA. A LOTE. 1, 2 A.H. ASOC AGROPVILLARICA | TRANSPOR TES Y SERVICIOS VILLA RICA P & G E.I.R.L | TRANSPORTE SHINOJOSA EIRLTD | F1L-948 | 234 | ENTREGA DO | 18/12/2020 | | | | | | |
| 18/12/2020 | 87588 | 620-00059445 | SAN MARTIN | SAN MARTIN | TARAPOTO | TRANSPORTE SHINOJOSA EIRLTD | JR. SAENZ PEÑA NRO. 302 (ESQUINA CON ELIAS AGUIRRE-CDA 3) | ESTACION DE SERVICIOS SANTOS S.A.C. | IPF SERVICIOS Y TRANSPORTE SNUÑEZ S.R.L | BOI-801 | 288 | ENTREGA DO | 18/12/2020 | 4 | 22/12/2020 | 22/12/2020 | ENTREGAD O | | |
| 18/12/2020 | 87611 | 620-00059440 | LIMA | LIMA | LURIN | TRANSPORTE SHINOJOSA EIRLTD | CALLE 8, LOTE 9, MZA. O, URB. NUEVO LURIN | DELTA MOTOR PERU S.A.C. | TRANSPORTE SHINOJOSA EIRLTD | A7C-869 | 400 | ENTREGA DO | 18/12/2020 | | | | | | |
| 18/12/2020 | 87590 | 620-00059446 | SAN MARTIN | SAN MARTIN | TARAPOTO | TRANSPORTE SHINOJOSA EIRLTD | JR. SAENZ PEÑA NRO. 302 (ESQUINA CON ELIAS AGUIRRE-CDA 3) | ESTACION DE SERVICIOS SANTOS S.A.C. | IPF SERVICIOS Y TRANSPORTE SNUÑEZ S.R.L | BOI-801 | 1256 | ENTREGA DO | 18/12/2020 | 4 | 22/12/2020 | 22/12/2020 | ENTREGAD O | | |
| 18/12/2020 | 87616 | 620-00059459 | LIMA | LIMA | SAN MARTIN DE PORRES | TRANSPORTE SHINOJOSA EIRLTD | AV. CHUQUITANTA MZA. N07ALOTE. U18 ASC. HUERTOS DE SAN DIEGO(CONDOMINIO LIDER) | LUBRICANT ES MATHIAS S.A.C. | TRANSPORTE SHINOJOSA EIRLTD | AJU-914 | 236.75 | ENTREGA DO | 18/12/2020 | | | | | | |

| | | | | | | | | | | | | | | | | | | | | |
|------------|-------|--------------|------|--------|----------------------------|-----------------------------|---|--------------------------------------|-----------------------------|---------|--------|---------------|------------|---|--|--|--|--|--|--|
| 18/12/2020 | 87621 | 620-00059460 | LIMA | LIMA | INDEPENDENCIA | TRANSPORTE SHINOJOSA EIRLTD | AV. CHINCHAYSUYO NRO. L INT. 1 ASOC.VIV.HAYA DE LATORRE | CORDOVA ESTEBAN HERLINDA VICTORIA | TRANSPORTE SHINOJOSA EIRLTD | AJU-914 | 66 | NO DESPACHADO | - | PEDIDO NO ATENDIDO POR QUIEBRE DE STOCK | | | | | | |
| 18/12/2020 | 87624 | 620-00059449 | LIMA | LIMA | SANTA ANITA | TRANSPORTE SHINOJOSA EIRLTD | COO.CHANCAS DE ANDAHUAYLAS ET.UNOAV. LOS CHANCAS DE ANDAHUAYLAS NRO 247 | VALER CHACON GLADYS | TRANSPORTE SHINOJOSA EIRLTD | BOI-802 | 67.35 | ENTREGADO | 18/12/2020 | | | | | | | |
| 18/12/2020 | 87628 | 620-00059464 | LIMA | LIMA | LURIGANCHO | TRANSPORTE SHINOJOSA EIRLTD | AV. CHAMBALA PARCELA A LOTE. 1-11 FND. NIEVERIA | TORRES PEREZ MARIBEL DORIS | TRANSPORTE SHINOJOSA EIRLTD | F8Z-926 | 198 | ENTREGADO | 18/12/2020 | | | | | | | |
| 18/12/2020 | 87629 | 620-00059465 | LIMA | LIMA | LURIGANCHO | TRANSPORTE SHINOJOSA EIRLTD | AV. CHAMBALA PARCELA A LOTE. 1-11 FND. NIEVERIA | TORRES PEREZ MARIBEL DORIS | TRANSPORTE SHINOJOSA EIRLTD | F8Z-926 | 33 | ENTREGADO | 18/12/2020 | | | | | | | |
| 18/12/2020 | 87634 | 620-00059436 | LIMA | CALLAO | CARMEN DE LA LEGUA REYNOSO | TRANSPORTE SHINOJOSA EIRLTD | AV. ARGENTINA NRO. 6037 Z.I. INDUSTRIAL (A 3 CDRADE LA AV.UNIVERSITARIA) | COMPAÑIA GOODYEAR DEL PERU S.A. | TRANSPORTE SHINOJOSA EIRLTD | F8Z-926 | 2000 | ENTREGADO | 18/12/2020 | | | | | | | |
| 18/12/2020 | 87635 | 620-00059441 | LIMA | LIMA | VILLA EL SALVADOR | TRANSPORTE SHINOJOSA EIRLTD | ---- PANAMERICANA SUR KM. 23.5 | S.RODRIGUEZ BANDA S.A.C. | TRANSPORTE SHINOJOSA EIRLTD | A7C-869 | 196.5 | ENTREGADO | 18/12/2020 | | | | | | | |
| 18/12/2020 | 87643 | 620-00059450 | LIMA | LIMA | SAN LUIS | TRANSPORTE SHINOJOSA EIRLTD | NRO. 137 CAL. ALCANTE URB.JAVIER PRADO ET. CUATRO | ALVAREZ VIZARRETA LUIS ALBERTO | TRANSPORTE SHINOJOSA EIRLTD | BOI-802 | 352 | ENTREGADO | 18/12/2020 | | | | | | | |
| 18/12/2020 | 87644 | 620-00059442 | LIMA | LIMA | VILLA MARIA DEL TRIUNFO | TRANSPORTE SHINOJOSA EIRLTD | CAL LOS CLAVELES NRO. 300 INT. A URB. JARDIN (POREL HOSPITAL MARIA AUXILIADORA 4 CDRA) | LAVACRO DISTRIBUIDORA SAC | TRANSPORTE SHINOJOSA EIRLTD | A7C-869 | 600 | ENTREGADO | 18/12/2020 | | | | | | | |
| 18/12/2020 | 87655 | 620-00059443 | LIMA | LIMA | BARRANCO | TRANSPORTE SHINOJOSA EIRLTD | CAL PROGRESO NRO. 270 (OVALO BALTA) | COYOTE'S MOTOR SA | TRANSPORTE SHINOJOSA EIRLTD | A7C-869 | 151.84 | ENTREGADO | 18/12/2020 | | | | | | | |
| 18/12/2020 | 87657 | 620-00059461 | LIMA | LIMA | PUENTE PIEDRA | TRANSPORTE SHINOJOSA EIRLTD | CAR. PANAMERICANA NORTE KM. 36.4 MZA. E LOTE. 27ASC. LAS MAGNOLIAS (PARADERO FUNDICION) | CARHUAYA NO TOSCANO ALFREDO HERMILIO | TRANSPORTE SHINOJOSA EIRLTD | AJU-914 | 414 | ENTREGADO | 18/12/2020 | | | | | | | |

| | | | | | | | | | | | | | | | | | | | |
|------------|-------|--------------|-------------|-----------|----------------|--|---|---|--|------------------|--------|------------|------------|----------------------|---|------------|------------|-----------|--|
| 18/12/2020 | 87667 | 620-00059462 | LIMA | LIMA | PUENTE PIEDRA | TRANSPORTE S HINOJOSA EIRLTD | CAR. AVENIDA PUENTE PIEDRA NRO. 1151 URB. ASOCIACION EL PORVENIR (FRETE AL GRIFO NORTEÑO - PARADERO NORTEN) | INVERSIONES Y SERVICIOS GENERALES MELENDEZ EIRL | TRANSPORTE S HINOJOSA EIRLTD | AJU-914 | 180 | ENTREGA DO | 18/12/2020 | | | | | | |
| 18/12/2020 | 86607 | 620-00059506 | AREQUIPA | AREQUIPA | CERRO COLORADO | IPF AREQUIPA EXPRESO MARVISUR | MZA. 22 LOTE. 7 URB. PACHACUTEC ZONA G | LUBRISUR DISTRIBUCIONES SOCIEDAD COMERCIAL DE RES | IPF AREQUIPA EXPRESO MARVISUR | RECOJO EN PLANTA | 18 | ENTREGA DO | 18/12/2020 | RECOJO TRANSPORTISTA | 2 | 20/12/2020 | 20/12/2020 | ENTREGADO | |
| 18/12/2020 | 87074 | 620-00059507 | AREQUIPA | AREQUIPA | CERRO COLORADO | IPF AREQUIPA EXPRESO MARVISUR | MZA. 22 LOTE. 7 URB. PACHACUTEC ZONA G | LUBRISUR DISTRIBUCIONES SOCIEDAD COMERCIAL DE RES | IPF AREQUIPA EXPRESO MARVISUR | RECOJO EN PLANTA | 0.14 | ENTREGA DO | 18/12/2020 | RECOJO TRANSPORTISTA | 2 | 20/12/2020 | 20/12/2020 | ENTREGADO | |
| 18/12/2020 | 87321 | 620-00059508 | PUNO | SAN ROMAN | JULIACA | AREQUIPA EXPRESO MARVISUR EIRL | JR. APURIMAC 1143 | MULTISERVICIOS HISOMA E.I.R.L. | IPF AREQUIPA EXPRESO MARVISUR | RECOJO EN PLANTA | 11736 | ENTREGA DO | 18/12/2020 | RECOJO TRANSPORTISTA | 2 | 20/12/2020 | 20/12/2020 | ENTREGADO | |
| 18/12/2020 | 87652 | 620-00059509 | TACNA | TACNA | TACNA | IPF AREQUIPA EXPRESO MARVISUR | AV. LITORAL NRO. 1015 | PETROFIL S.A.C. | IPF AREQUIPA EXPRESO MARVISUR | RECOJO EN PLANTA | 158.3 | ENTREGA DO | 18/12/2020 | RECOJO TRANSPORTISTA | 4 | 22/12/2020 | 22/12/2020 | ENTREGADO | |
| 18/12/2020 | 86476 | 620-00059488 | LAMBAYEQUE | CHICLAYO | CHICLAYO | IPF GRAU LOGISTICA EXPRESS S.A.C. | AV. PANAMERICANA NORTE NRO. 999 P.J. LUIS ALBERTOSANCHEZ | FLORES MILIAN HITLER | IPF GRAU LOGISTICA EXPRESS S.A.C. | RECOJO EN PLANTA | 0.02 | ENTREGA DO | 18/12/2020 | RECOJO TRANSPORTISTA | 2 | 20/12/2020 | 20/12/2020 | ENTREGADO | |
| 18/12/2020 | 87333 | 620-00059499 | CAJAMARCA | CAJAMARCA | CAJAMARCA | IPF EMPRESA DE TRANSPORTE MARIN HERMANOS SAC | JR. ALFONSO UGARTE 286ESPALDAS CEMENTERIO | LUBRICARS SANCHEZ E.I.R.L. | IPF EMPRESA DE TRANSPORTE MARIN HERMANOS SAC | RECOJO EN PLANTA | 2016.3 | ENTREGA DO | 18/12/2020 | RECOJO TRANSPORTISTA | 2 | 20/12/2020 | 20/12/2020 | ENTREGADO | |
| 18/12/2020 | 86750 | 620-00059489 | LAMBAYEQUE | CHICLAYO | CHICLAYO | IPF GRAU LOGISTICA EXPRESS S.A.C. | AV. AGRICULTURA NRO. 240 P.J. ENRIQUE LOPEZALBUJAR | FILTROS Y LUBRICANTES VICTOR HUGO EIRL. | IPF GRAU LOGISTICA EXPRESS S.A.C. | RECOJO EN PLANTA | 0.06 | ENTREGA DO | 18/12/2020 | RECOJO TRANSPORTISTA | 2 | 20/12/2020 | 20/12/2020 | ENTREGADO | |
| 18/12/2020 | 86752 | 620-00059490 | LAMBAYEQUE | CHICLAYO | CHICLAYO | IPF GRAU LOGISTICA EXPRESS S.A.C. | AV. AGRICULTURA NRO. 240 P.J. ENRIQUE LOPEZALBUJAR | FILTROS Y LUBRICANTES VICTOR HUGO EIRL. | IPF GRAU LOGISTICA EXPRESS S.A.C. | RECOJO EN PLANTA | 0.04 | ENTREGA DO | 18/12/2020 | RECOJO TRANSPORTISTA | 2 | 20/12/2020 | 20/12/2020 | ENTREGADO | |
| 18/12/2020 | 87408 | 620-00059491 | LA LIBERTAD | TRUJILLO | LA ESPERANZA | IPF GRAU LOGISTICA EXPRESS S.A.C. | JR. TAHUANTINSUYO NRO. 1460 P.J. LA ESPERANZA | OLEOCENTRO PEPE CAR S.A.C. | IPF GRAU LOGISTICA EXPRESS S.A.C. | RECOJO EN PLANTA | 540 | ENTREGA DO | 18/12/2020 | RECOJO TRANSPORTISTA | 2 | 20/12/2020 | 20/12/2020 | ENTREGADO | |

| | | | | | | | | | | | | | | | | | | | |
|------------|-------|--------------|-------------|-----------|-----------------------|--|--|--|--|------------------|--------|-----------|------------|----------------------|----|------------|------------|-----------|--|
| 18/12/2020 | 87409 | 620-00059492 | LAMBAYEQUE | CHICLAYO | CHICLAYO | IPF GRAU LOGISTICA EXPRESS S.A.C. | AV. FERNANDO BELAUDE NRO. 1085 P.J. SANTA ROSA | LUBRICANTES EL REY EIRL | IPF GRAU LOGISTICA EXPRESS S.A.C. | RECOJO EN PLANTA | 2604.3 | ENTREGADO | 18/12/2020 | RECOJO TRANSPORTISTA | 2 | 20/12/2020 | 20/12/2020 | ENTREGADO | |
| 18/12/2020 | 87599 | 620-00059493 | LA LIBERTAD | TRUJILLO | TRUJILLO | IPF GRAU LOGISTICA EXPRESS S.A.C. | AV TEODORO VALCARCEL NR 983URB SANTA LEONOR | DIVECENTE R S.A.C. | IPF GRAU LOGISTICA EXPRESS S.A.C. | RECOJO EN PLANTA | 271 | ENTREGADO | 18/12/2020 | RECOJO TRANSPORTISTA | 2 | 20/12/2020 | 20/12/2020 | ENTREGADO | |
| 18/12/2020 | 87600 | 620-00059494 | PIURA | PIURA | VEINTISEIS DE OCTUBRE | IPF GRAU LOGISTICA EXPRESS S.A.C. | LOTE 6D-2 FND. EX FUNDO EL CHIPE | DIVECENTE R S.A.C. | IPF GRAU LOGISTICA EXPRESS S.A.C. | RECOJO EN PLANTA | 743.8 | ENTREGADO | 18/12/2020 | RECOJO TRANSPORTISTA | 2 | 20/12/2020 | 20/12/2020 | ENTREGADO | |
| 18/12/2020 | 87640 | 620-00059495 | LA LIBERTAD | TRUJILLO | TRUJILLO | IPF GRAU LOGISTICA EXPRESS S.A.C. | JR. LOS RUBIES NRO. 457 URB. SANTA INES (ESPALDA AV. MANSICHE A 1/2 CDRA HOSTER) | M&J MARANATHA S.A.C. | IPF GRAU LOGISTICA EXPRESS S.A.C. | RECOJO EN PLANTA | 60 | ENTREGADO | 18/12/2020 | RECOJO TRANSPORTISTA | 2 | 20/12/2020 | 20/12/2020 | ENTREGADO | |
| 19/12/2020 | 87647 | 620-00059496 | LAMBAYEQUE | CHICLAYO | CHICLAYO | IPF GRAU LOGISTICA EXPRESS S.A.C. | AV. FERNANDO BELAUDE NRO. 1085 P.J. SANTA ROSA | LUBRICANTES EL REY EIRL | IPF GRAU LOGISTICA EXPRESS S.A.C. | RECOJO EN PLANTA | 3876.1 | ENTREGADO | 19/12/2020 | RECOJO TRANSPORTISTA | 2 | 21/12/2020 | 21/12/2020 | ENTREGADO | |
| 19/12/2020 | 87647 | 620-00059497 | LAMBAYEQUE | CHICLAYO | CHICLAYO | IPF GRAU LOGISTICA EXPRESS S.A.C. | AV. FERNANDO BELAUDE NRO. 1085 P.J. SANTA ROSA | LUBRICANTES EL REY EIRL | IPF GRAU LOGISTICA EXPRESS S.A.C. | RECOJO EN PLANTA | 3876.1 | ENTREGADO | 19/12/2020 | RECOJO TRANSPORTISTA | 2 | 21/12/2020 | 21/12/2020 | ENTREGADO | |
| 19/12/2020 | 87656 | 620-00059498 | LAMBAYEQUE | CHICLAYO | CHICLAYO | IPF GRAU LOGISTICA EXPRESS S.A.C. | AV. MARISCAL ANDRES AVELINO CACERES NRO. 096 DPTO. 503URB. ANA DE LOS ANGELES | THALAY PROVEEDORES INTEGRALES E.I.R.L. | IPF GRAU LOGISTICA EXPRESS S.A.C. | RECOJO EN PLANTA | 113.04 | ENTREGADO | 19/12/2020 | RECOJO TRANSPORTISTA | 2 | 21/12/2020 | 21/12/2020 | ENTREGADO | |
| 19/12/2020 | 87177 | 620-00059472 | LORETO | MAYNAS | IQUITOS | IPF SOLUCIONES INTEGRALES Y OP | CALCONDAMINE NRO. 681(FRENTE DEL AGRICOBANK) | REPUESTOS Y REPRESENTACIONES H.P.G. E.I.R.L. | IPF SOLUCIONES INTEGRALES Y OP | RECOJO EN PLANTA | 1801.5 | ENTREGADO | 19/12/2020 | RECOJO TRANSPORTISTA | 15 | 3/01/2021 | 3/01/2021 | ENTREGADO | |
| 19/12/2020 | 87178 | 620-00059473 | LORETO | MAYNAS | IQUITOS | IPF SOLUCIONES INTEGRALES Y OP | CALCONDAMINE NRO. 681(FRENTE DEL AGRICOBANK) | REPUESTOS Y REPRESENTACIONES H.P.G. E.I.R.L. | IPF SOLUCIONES INTEGRALES Y OP | RECOJO EN PLANTA | 1960 | ENTREGADO | 19/12/2020 | RECOJO TRANSPORTISTA | 15 | 3/01/2021 | 3/01/2021 | ENTREGADO | |
| 19/12/2020 | 87339 | 620-00059500 | CAJAMARCA | CAJAMARCA | CAJAMARCA | IPF EMPRESA DE TRANSP MARIN HERMANOS SAC | JR. ALFONSO UGARTE 286ESPALDAS CEMENTERIO | LUBRICARS SANCHEZ E.I.R.L. | IPF EMPRESA DE TRANSP MARIN HERMANOS SAC | RECOJO EN PLANTA | 504 | ENTREGADO | 19/12/2020 | RECOJO TRANSPORTISTA | 2 | 21/12/2020 | 21/12/2020 | ENTREGADO | |
| 19/12/2020 | 87342 | 620-00059501 | CAJAMARCA | CAJAMARCA | CAJAMARCA | IPF EMPRESA DE TRANSP MARIN HERMANOS SAC | JR. ALFONSO UGARTE 286ESPALDAS CEMENTERIO | LUBRICARS SANCHEZ E.I.R.L. | IPF EMPRESA DE TRANSP MARIN HERMANOS SAC | RECOJO EN PLANTA | 329.32 | ENTREGADO | 19/12/2020 | RECOJO TRANSPORTISTA | 2 | 21/12/2020 | 21/12/2020 | ENTREGADO | |

| | | | | | | | | | | | | | | | | | | | |
|------------|-------|--------------|-----------|-----------|-----------|--|--|---|--|------------------|--------|------------|------------|-----------------------|----|------------|------------|------------|--|
| 19/12/2020 | 87343 | 620-00059502 | CAJAMARCA | CAJAMARCA | CAJAMARCA | IPF EMPRESA DE TRANSP MARIN HERMANOS SAC | JR. ALFONSO UGARTE 286ESPALDAS CEMENTERIO | LUBRICARS SANCHEZ E.I.R.L | IPF EMPRESA DE TRANSP MARIN HERMANOS SAC | RECOJO EN PLANTA | 1080 | ENTREGA DO | 19/12/2020 | RECOJO TRANSPOR TISTA | 2 | 21/12/2020 | 21/12/2020 | ENTREGAD O | |
| 19/12/2020 | 87346 | 620-00059503 | CAJAMARCA | CAJAMARCA | CAJAMARCA | IPF EMPRESA DE TRANSP MARIN HERMANOS SAC | JR. ALFONSO UGARTE 286ESPALDAS CEMENTERIO | LUBRICARS SANCHEZ E.I.R.L | IPF EMPRESA DE TRANSP MARIN HERMANOS SAC | RECOJO EN PLANTA | 126.94 | ENTREGA DO | 19/12/2020 | RECOJO TRANSPOR TISTA | 2 | 21/12/2020 | 21/12/2020 | ENTREGAD O | |
| 19/12/2020 | 87381 | 620-00059504 | CAJAMARCA | CAJAMARCA | CAJAMARCA | IPF EMPRESA DE TRANSP MARIN HERMANOS SAC | AV. LA PAZ NRO. 1907 (ESQUINA CON JR. CELENDIN) | GRUPO PACIFICO LUBRICANTES E.I.R.L | IPF EMPRESA DE TRANSP MARIN HERMANOS SAC | RECOJO EN PLANTA | 684 | ENTREGA DO | 19/12/2020 | RECOJO TRANSPOR TISTA | 2 | 21/12/2020 | 21/12/2020 | ENTREGAD O | |
| 19/12/2020 | 87597 | 620-00059505 | CAJAMARCA | CAJAMARCA | CAJAMARCA | IPF EMPRESA DE TRANSP MARIN HERMANOS SAC | AV VIA DE EVITAMIENTO NRO234URB EL BOSQUEESQUINA A JR LOS CIPRESES 151 | DIVECENTE R S.A.C. | IPF EMPRESA DE TRANSP MARIN HERMANOS SAC | RECOJO EN PLANTA | 271 | ENTREGA DO | 19/12/2020 | RECOJO TRANSPOR TISTA | 2 | 21/12/2020 | 21/12/2020 | ENTREGAD O | |
| 19/12/2020 | 87180 | 620-00059474 | LORETO | MAYNAS | IQUITOS | IPF SOLUCIONES INTEGRALES Y OP | CALCONDAMIN E NRO. 681(FRENTE DEL AGRICOBANK) | REPUESTOS Y REPRESENTACIONES H.P.G. E.I.R.L | IPF SOLUCIONES INTEGRALES Y OP | RECOJO EN PLANTA | 234.4 | ENTREGA DO | 19/12/2020 | RECOJO TRANSPOR TISTA | 15 | 3/01/2021 | 3/01/2021 | ENTREGAD O | |
| 19/12/2020 | 87181 | 620-00059475 | LORETO | MAYNAS | IQUITOS | IPF SOLUCIONES INTEGRALES Y OP | CALCONDAMIN E NRO. 681(FRENTE DEL AGRICOBANK) | REPUESTOS Y REPRESENTACIONES H.P.G. E.I.R.L | IPF SOLUCIONES INTEGRALES Y OP | RECOJO EN PLANTA | 180 | ENTREGA DO | 19/12/2020 | RECOJO TRANSPOR TISTA | 15 | 3/01/2021 | 3/01/2021 | ENTREGAD O | |
| 19/12/2020 | 87182 | 620-00059476 | LORETO | MAYNAS | IQUITOS | IPF SOLUCIONES INTEGRALES Y OP | CALCONDAMIN E NRO. 681(FRENTE DEL AGRICOBANK) | REPUESTOS Y REPRESENTACIONES H.P.G. E.I.R.L | IPF SOLUCIONES INTEGRALES Y OP | RECOJO EN PLANTA | 56.7 | ENTREGA DO | 19/12/2020 | RECOJO TRANSPOR TISTA | 15 | 3/01/2021 | 3/01/2021 | ENTREGAD O | |
| 19/12/2020 | 87183 | 620-00059477 | LORETO | MAYNAS | IQUITOS | IPF SOLUCIONES INTEGRALES Y OP | CALCONDAMIN E NRO. 681(FRENTE DEL AGRICOBANK) | REPUESTOS Y REPRESENTACIONES H.P.G. E.I.R.L | IPF SOLUCIONES INTEGRALES Y OP | RECOJO EN PLANTA | 90 | ENTREGA DO | 19/12/2020 | RECOJO TRANSPOR TISTA | 15 | 3/01/2021 | 3/01/2021 | ENTREGAD O | |
| 19/12/2020 | 87185 | 620-00059478 | LORETO | MAYNAS | IQUITOS | IPF SOLUCIONES INTEGRALES Y OP | CALCONDAMIN E NRO. 681(FRENTE DEL AGRICOBANK) | REPUESTOS Y REPRESENTACIONES H.P.G. E.I.R.L | IPF SOLUCIONES INTEGRALES Y OP | RECOJO EN PLANTA | 2462.3 | ENTREGA DO | 19/12/2020 | RECOJO TRANSPOR TISTA | 15 | 3/01/2021 | 3/01/2021 | ENTREGAD O | |
| 19/12/2020 | 87186 | 620-00059479 | LORETO | MAYNAS | IQUITOS | IPF SOLUCIONES INTEGRALES Y OP | CALCONDAMIN E NRO. 681(FRENTE DEL AGRICOBANK) | REPUESTOS Y REPRESENTACIONES H.P.G. E.I.R.L | IPF SOLUCIONES INTEGRALES Y OP | RECOJO EN PLANTA | 648 | ENTREGA DO | 19/12/2020 | RECOJO TRANSPOR TISTA | 15 | 3/01/2021 | 3/01/2021 | ENTREGAD O | |

| | | | | | | | | | | | | | | | | | | | |
|------------|-------|--------------|---------|------------------|----------|--------------------------------|---|---|--------------------------------|------------------|--------|-----------|------------|----------------------|----|------------|------------|-----------|--|
| 19/12/2020 | 87187 | 620-00059480 | LORETO | MAYNAS | IQUITOS | IPF SOLUCIONES INTEGRALES Y OP | CALCONDAMINE NRO. 681(FRENTE DEL AGRICOBANK) | REPUESTOS Y REPRESENTACIONES H.P.G. E.I.R.L | IPF SOLUCIONES INTEGRALES Y OP | RECOJO EN PLANTA | 234.05 | ENTREGADO | 19/12/2020 | RECOJO TRANSPORTISTA | 15 | 3/01/2021 | 3/01/2021 | ENTREGADO | |
| 19/12/2020 | 87188 | 620-00059481 | LORETO | MAYNAS | IQUITOS | IPF SOLUCIONES INTEGRALES Y OP | CALCONDAMINE NRO. 681(FRENTE DEL AGRICOBANK) | REPUESTOS Y REPRESENTACIONES H.P.G. E.I.R.L | IPF SOLUCIONES INTEGRALES Y OP | RECOJO EN PLANTA | 69.04 | ENTREGADO | 19/12/2020 | RECOJO TRANSPORTISTA | 15 | 3/01/2021 | 3/01/2021 | ENTREGADO | |
| 19/12/2020 | 87189 | 620-00059482 | LORETO | MAYNAS | IQUITOS | IPF SOLUCIONES INTEGRALES Y OP | CALCONDAMINE NRO. 681(FRENTE DEL AGRICOBANK) | REPUESTOS Y REPRESENTACIONES H.P.G. E.I.R.L | IPF SOLUCIONES INTEGRALES Y OP | RECOJO EN PLANTA | 756 | ENTREGADO | 19/12/2020 | RECOJO TRANSPORTISTA | 15 | 3/01/2021 | 3/01/2021 | ENTREGADO | |
| 19/12/2020 | 87625 | 620-00059483 | LORETO | MAYNAS | IQUITOS | IPF SOLUCIONES INTEGRALES Y OP | JR. CONDAMINE NRO. 614(ESQUINA DE CONDAMINE Y TAVARA) | INVERSIONES Y SERVICIOS SALOMON E.I.R.L | IPF SOLUCIONES INTEGRALES Y OP | RECOJO EN PLANTA | 1728 | ENTREGADO | 19/12/2020 | RECOJO TRANSPORTISTA | 15 | 3/01/2021 | 3/01/2021 | ENTREGADO | |
| 19/12/2020 | 87626 | 620-00059484 | LORETO | MAYNAS | IQUITOS | IPF SOLUCIONES INTEGRALES Y OP | JR. CONDAMINE NRO. 614(ESQUINA DE CONDAMINE Y TAVARA) | INVERSIONES Y SERVICIOS SALOMON E.I.R.L | IPF SOLUCIONES INTEGRALES Y OP | RECOJO EN PLANTA | 612 | ENTREGADO | 19/12/2020 | RECOJO TRANSPORTISTA | 15 | 3/01/2021 | 3/01/2021 | ENTREGADO | |
| 19/12/2020 | 87637 | 620-00059485 | LORETO | MAYNAS | IQUITOS | IPF SOLUCIONES INTEGRALES Y OP | CALCONDAMINE NRO. 681(FRENTE DEL AGRICOBANK) | REPUESTOS Y REPRESENTACIONES H.P.G. E.I.R.L | IPF SOLUCIONES INTEGRALES Y OP | RECOJO EN PLANTA | 270 | ENTREGADO | 19/12/2020 | RECOJO TRANSPORTISTA | 15 | 3/01/2021 | 3/01/2021 | ENTREGADO | |
| 19/12/2020 | 87638 | 620-00059486 | LORETO | MAYNAS | IQUITOS | IPF SOLUCIONES INTEGRALES Y OP | CALCONDAMINE NRO. 681(FRENTE DEL AGRICOBANK) | REPUESTOS Y REPRESENTACIONES H.P.G. E.I.R.L | IPF SOLUCIONES INTEGRALES Y OP | RECOJO EN PLANTA | 987.96 | ENTREGADO | 19/12/2020 | RECOJO TRANSPORTISTA | 15 | 3/01/2021 | 3/01/2021 | ENTREGADO | |
| 19/12/2020 | 87660 | 620-00059487 | UCAYALI | CORONEL PORTILLO | CALLERIA | IPF SOLUCIONES INTEGRALES Y OP | PASAJE BUSTAMANTE 140 ALTURACUADRA 7 DE COMANDANTEBARRERA | WN MAQUINARIAS Y EQUIPOS E.I.R.L | SOLUCIONES INTEGRALES Y OP. | RECOJO EN PLANTA | 576 | ENTREGADO | 19/12/2020 | RECOJO TRANSPORTISTA | 5 | 24/12/2020 | 24/12/2020 | ENTREGADO | |
| 19/12/2020 | 87636 | 620-00059470 | LIMA | CALLAO | CALLAO | TRANSPORTE SHINOJOSA EIRLTD | AV.PERUMZA 1 LT 24ALT. CUADRA 48 DE AV.PERUAHH BOCA NEGRA | NUÑEZ LOPEZ NESTOR | TRANSPORTE SHINOJOSA EIRLTD | F1L-948 | 91.25 | ENTREGADO | 19/12/2020 | | | | | | |

| | | | | | | | | | | | | | | | | | | | | |
|------------|-------|--------------|-------------|--------------|------------------------|------------------------------|--|--|--|---------|--------|-----------|------------|--|---|------------|------------|-----------|--|--|
| 19/12/2020 | 87645 | 620-00059471 | LIMA | CALLAO | CALLAO | TRANSPORTE S HINOJOSA EIRLTD | MZA. F-15 LOTE. 06A.H. BOCANEGRA ZONA 4(ENTRE QUILCA Y GRIFO PRIMAX) | FLORES ACEVEDO GASPARNEMESIO | TRANSPORTE S HINOJOSA EIRLTD | F1L-948 | 162 | ENTREGADO | 19/12/2020 | | | | | | | |
| 19/12/2020 | 85599 | 620-00059526 | LIMA | LIMA | ATE | TRANSPORTE S HINOJOSA EIRLTD | AV. MARISCAL DOMINGO NIETO NRO. 169 URB. LOS SAUCES | REPUESTOS Y LUBRICANTES LAVAL SAC | TRANSPORTE S HINOJOSA EIRLTD | B5S-744 | 34.22 | ENTREGADO | 19/12/2020 | | | | | | | |
| 19/12/2020 | 85600 | 620-00059525 | LIMA | LIMA | SAN LUIS | TRANSPORTE S HINOJOSA EIRLTD | Av. Circunvalación Nro. 2010 | YANAVILCA YANAVILCALAVAL | TRANSPORTE S HINOJOSA EIRLTD | F8Z-926 | 34.22 | ENTREGADO | 19/12/2020 | | | | | | | |
| 19/12/2020 | 87592 | 620-00059541 | CAJAMARCA | CAJAMARCA | CAJAMARCA | TRANSPORTE S HINOJOSA EIRLTD | JR. UNION NRO.131(CERCA DEL HOTEL SOL ANDINO) | M&J MARANATHA S.A.C. | IPF EMPRESA DE TRANSP MARIN HERMANOS SAC | F1L-948 | 782.25 | ENTREGADO | 19/12/2020 | | 2 | 21/12/2020 | 21/12/2020 | ENTREGADO | | |
| 19/12/2020 | 87615 | 620-00059542 | CAJAMARCA | CAJAMARCA | CAJAMARCA | TRANSPORTE S HINOJOSA EIRLTD | JR. UNION NRO.131(CERCA DEL HOTEL SOL ANDINO) | M&J MARANATHA S.A.C. | IPF EMPRESA DE TRANSP MARIN HERMANOS SAC | F1L-948 | 1169.3 | ENTREGADO | 19/12/2020 | | 2 | 21/12/2020 | 21/12/2020 | ENTREGADO | | |
| 19/12/2020 | 87649 | 620-00059543 | CAJAMARCA | CAJAMARCA | CAJAMARCA | TRANSPORTE S HINOJOSA EIRLTD | JR. UNION NRO.131(CERCA DEL HOTEL SOL ANDINO) | M&J MARANATHA S.A.C. | IPF EMPRESA DE TRANSP MARIN HERMANOS SAC | F1L-948 | 342 | ENTREGADO | 19/12/2020 | | 2 | 21/12/2020 | 21/12/2020 | ENTREGADO | | |
| 19/12/2020 | 87670 | 620-00059559 | HUANUCO | LEONCIOPRADO | JOSE CRESPO Y CASTILLO | MAJUTRANS S.A.C. | CAR. CARRETERA MARGINAL NRO. SN AUCAYACU (ANT DE AUCAYAC PUENTE. COST DE LAVADERO) | LUBRILLANTAS PAJARITO SOCIEDAD ANONIMA CERRADA | IPF TRANSPORTE S SANSON | ARM-701 | 1967.4 | ENTREGADO | 19/12/2020 | | 3 | 22/12/2020 | 22/12/2020 | ENTREGADO | | |
| 19/12/2020 | 87586 | 620-00059549 | LA LIBERTAD | TRUJILLO | TRUJILLO | MAJUTRANS S.A.C. | JR. LOS RUBIES NRO. 457 URB. SANTA INES (ESPALDA AV. MANSICHE A 1/2 CDRA HOSTERI) | M&J MARANATHA S.A.C. | IPF GRAU LOGISTICA EXPRESS S.A.C. | ARM-701 | 572.12 | ENTREGADO | 19/12/2020 | | 2 | 21/12/2020 | 21/12/2020 | ENTREGADO | | |
| 19/12/2020 | 87619 | 620-00059550 | LA LIBERTAD | TRUJILLO | TRUJILLO | MAJUTRANS S.A.C. | JR. LOS RUBIES NRO. 457 URB. SANTA INES (ESPALDA AV. MANSICHE A 1/2 CDRA HOSTERI) | M&J MARANATHA S.A.C. | IPF GRAU LOGISTICA EXPRESS S.A.C. | ARM-701 | 489.55 | ENTREGADO | 19/12/2020 | | 2 | 21/12/2020 | 21/12/2020 | ENTREGADO | | |
| 19/12/2020 | 87622 | 620-00059551 | LA LIBERTAD | TRUJILLO | TRUJILLO | MAJUTRANS S.A.C. | JR. LOS RUBIES NRO. 457 URB. SANTA INES (ESPALDA AV. MANSICHE A 1/2 CDRA HOSTERI) | M&J MARANATHA S.A.C. | IPF GRAU LOGISTICA EXPRESS S.A.C. | ARM-701 | 1166.4 | ENTREGADO | 19/12/2020 | | 2 | 21/12/2020 | 21/12/2020 | ENTREGADO | | |

| | | | | | | | | | | | | | | | | | | | |
|------------|-------|--------------|-------------|-----------|---------------|--------------------------------|---|---|---|------------------|--------|-----------|------------|-----------------------|---|------------|------------|-----------|--|
| 19/12/2020 | 87623 | 620-00059552 | LA LIBERTAD | TRUJILLO | TRUJILLO | MAJUTRANS S.A.C. | JR. LOS RUBIES NRO. 457 URB. SANTA INES (ESPALDA AV. MANSICHE A 1/2 CDRA HOSTER) | M&J MARANATHA S.A.C. | IPF GRAU LOGISTICA EXPRESS S.A.C. | ARM-701 | 11 | ENTREGADO | 19/12/2020 | | 2 | 21/12/2020 | 21/12/2020 | ENTREGADO | |
| 19/12/2020 | 86921 | 620-00059562 | CUSCO | CUSCO | SAN SEBASTIAN | CARGUEROS RAPIDOS Y SERV OPORT | AV. DE LA CULTURA NRO. 2100 PROLONGACION AV. DE LA CULTURA (SEPTIMO PARADERO) | LUBRIO SOLUTIONS E.I.R.L. | IPF CARGUEROS RAPIDOS Y SERVICIOS OPORTUNOS SAC | RECOJO EN PLANTA | 2774.4 | ENTREGADO | 19/12/2020 | RECOJO TRANSPOR TISTA | 2 | 21/12/2020 | 21/12/2020 | ENTREGADO | |
| 19/12/2020 | 86933 | 620-00059329 | PUNO | SAN ROMAN | JULIACA | AREQUIPA EXPRESO MARVISUR EIRL | JR. AYAVIRI NRO. 515 BARRIO MANCO CAPAC (FRENTE AL GRIFO LAS VEGAS) | CHAMBI VILLEGAS RICHARD MARTIN | IPF AREQUIPA EXPRESO MARVISUR | RECOJO EN PLANTA | 1197.7 | ENTREGADO | 19/12/2020 | RECOJO TRANSPOR TISTA | 2 | 21/12/2020 | 21/12/2020 | ENTREGADO | |
| 19/12/2020 | 86933 | 620-00059576 | PUNO | SAN ROMAN | JULIACA | AREQUIPA EXPRESO MARVISUR EIRL | JR. AYAVIRI NRO. 515 BARRIO MANCO CAPAC (FRENTE AL GRIFO LAS VEGAS) | CHAMBI VILLEGAS RICHARD MARTIN | IPF AREQUIPA EXPRESO MARVISUR | RECOJO EN PLANTA | 2566.5 | ENTREGADO | 19/12/2020 | RECOJO TRANSPOR TISTA | 2 | 21/12/2020 | 21/12/2020 | ENTREGADO | |
| 19/12/2020 | 86944 | 620-00059048 | APURIMAC | ABANCAY | ABANCA Y | CARGUEROS RAPIDOS Y SERV OPORT | AV. PANAMERICANA KM. 2.5 SECTOR ÑACCHERO (500M ANTES DE CANCHA SINTETIC.FA ROBLES) | ROBLES CCONISLLA RUBEN | IPF GRUPO CARGUERO EXPRESS EIRL | RECOJO EN PLANTA | 205.32 | ENTREGADO | 19/12/2020 | RECOJO TRANSPOR TISTA | 3 | 22/12/2020 | 22/12/2020 | ENTREGADO | |
| 19/12/2020 | 86950 | 620-00059563 | APURIMAC | ABANCAY | ABANCA Y | CARGUEROS RAPIDOS Y SERV OPORT | AV. PANAMERICANA KM. 2.5 SECTOR ÑACCHERO (500M ANTES DE CANCHA SINTETIC.FA ROBLES) | ROBLES CCONISLLA RUBEN | IPF GRUPO CARGUERO EXPRESS EIRL | RECOJO EN PLANTA | 205.32 | ENTREGADO | 19/12/2020 | RECOJO TRANSPOR TISTA | 3 | 22/12/2020 | 22/12/2020 | ENTREGADO | |
| 19/12/2020 | 86988 | 620-00059516 | LIMA | LIMA | BREÑA | TRANSPORTE S HINOJOSA EIRLTD | AV. VENEZUELA NRO. 1549 (ALT CDRA 15 AV VENEZUELA) | DISTRIB.E INVERSIONES TEC.COMERC.S.A.C. | TRANSPORTE S HINOJOSA EIRLTD | AJU-914 | 11 | ENTREGADO | 19/12/2020 | | | | | | |
| 19/12/2020 | 87001 | 620-00059564 | CUSCO | CUSCO | SAN SEBASTIAN | CARGUEROS RAPIDOS Y SERV OPORT | CALTOMAS KATARI MZA. E2 LOTE. 7 A.H. TUPAC AMARU (DTRAS POSTA SALUD C2P AMARI REJAS VERD) | LUBRISOL E.I.R.L. | IPF CARGUEROS RAPIDOS Y SERVICIOS OPORTUNOS SAC | RECOJO EN PLANTA | 222.43 | ENTREGADO | 19/12/2020 | RECOJO TRANSPOR TISTA | 2 | 21/12/2020 | 21/12/2020 | ENTREGADO | |

| | | | | | | | | | | | | | | | | | | | |
|------------|-------|--------------|---------------|------------------|------------------------|--------------------------------|--|--|---|------------------|--------|------------|------------|-----------------------|----|------------|------------|------------|--|
| 19/12/2020 | 87020 | 620-00059565 | MADRE DE DIOS | TAMBOPATA | TAMBOPATA | CARGUEROS RAPIDOS Y SERV OPORT | JR. TUPAC AMARU NRO. S/N A.H. 8 DE OCTUBRE (A 1 CDRA. DE ESSALUD-TIENDA) | BATERIAS MALDONADO E.I.R.LTDA | IPF CARGUEROS RAPIDOS Y SERVICIOS OPORTUNOS SAC | RECOJO EN PLANTA | 82128 | ENTREGA DO | 19/12/2020 | RECOJO TRANSPOR TISTA | 6 | 25/12/2020 | 25/12/2020 | ENTREGAD O | |
| 19/12/2020 | 87627 | 620-00059553 | LA LIBERTAD | TRUJILLO | TRUJILLO | MAJUTRANS S.A.C. | JR. LOS RUBIES NRO. 457 URB. SANTA INES (ESPALDA AV. MANSICHE A 1/2 CDRA HOSTER) | M&J MARANATH A S.A.C. | IPF GRAU LOGISTICA EXPRESS S.A.C. | ARM-701 | 540 | ENTREGA DO | 19/12/2020 | | 2 | 21/12/2020 | 21/12/2020 | ENTREGAD O | |
| 19/12/2020 | 87102 | 620-00059570 | UCAYALI | CORONEL PORTILLO | CALLERIA | SOLUCIONES INTEGRALES Y OP. | JR. GUILLERMO SISLEY NRO. 527 (ANTES DEL MERCADO 03) | ALVAREZ DAZA TERESITA DE JESUS | SOLUCIONES INTEGRALES Y OP. | RECOJO EN PLANTA | 930 | ENTREGA DO | 19/12/2020 | RECOJO TRANSPOR TISTA | 5 | 24/12/2020 | 24/12/2020 | ENTREGAD O | |
| 19/12/2020 | 87167 | 620-00059205 | LIMA | LIMA | SAN JUAN DE LURIGANCHO | TRANSPORTE SHINOJOSA EIRLTD | CIRCUNVALACION MZA. M LOTE. 7 D A CARRION | CRUZ LOPEZ CESAR JOSE | TRANSPORTE SHINOJOSA EIRLTD | B5S-744 | 18 | ENTREGA DO | 19/12/2020 | | | | | | |
| 19/12/2020 | 86951 | 620-00059352 | LIMA | LIMA | SAN JUAN DE LURIGANCHO | TRANSPORTE SHINOJOSA EIRLTD | CIRCUNVALACION MZA. M LOTE. 7 D A CARRION | CRUZ LOPEZ CESAR JOSE | TRANSPORTE SHINOJOSA EIRLTD | B5S-744 | 18 | ENTREGA DO | 19/12/2020 | | | | | | |
| 21/12/2020 | 86952 | 620-00059527 | LIMA | LIMA | SAN JUAN DE LURIGANCHO | TRANSPORTE SHINOJOSA EIRLTD | CIRCUNVALACION MZA. M LOTE. 7 D A CARRION | CRUZ LOPEZ CESAR JOSE | TRANSPORTE SHINOJOSA EIRLTD | B5S-744 | 36 | ENTREGA DO | 21/12/2020 | | | | | | |
| 21/12/2020 | 87654 | 620-00059554 | LA LIBERTAD | TRUJILLO | TRUJILLO | MAJUTRANS S.A.C. | JR. LOS RUBIES NRO. 457 URB. SANTA INES (ESPALDA AV. MANSICHE A 1/2 CDRA HOSTER) | M&J MARANATH A S.A.C. | IPF GRAU LOGISTICA EXPRESS S.A.C. | ARM-701 | 676.75 | ENTREGA DO | 21/12/2020 | | 2 | 23/12/2020 | 23/12/2020 | ENTREGAD O | |
| 21/12/2020 | 87179 | 620-00059571 | LORETO | MAYNAS | IQUITOS | IPF SOLUCIONES INTEGRALES Y OP | CALCONDAMIN EN NRO. 681 (FRENTE DEL AGRICOBANK) | REPUESTOS Y REPRESENTACIONES H.P.G. E.I.R.L. | IPF SOLUCIONES INTEGRALES Y OP | RECOJO EN PLANTA | 540 | ENTREGA DO | 21/12/2020 | RECOJO TRANSPOR TISTA | 15 | 5/01/2021 | 5/01/2021 | ENTREGAD O | |
| 21/12/2020 | 87495 | 620-00059577 | ANCASH | SANTA | CHIMBOTE | AREQUIPA EXPRESO MARVISUR EIRL | AV. V R HAYA D L TORRE NRO. 1197 INT. B P.J. PUEBLO LIBRE | REPRESENTACIONES FRAY MARTIN S R LTDA | IPF AREQUIPA EXPRESO MARVISUR | RECOJO EN PLANTA | 270 | ENTREGA DO | 21/12/2020 | RECOJO TRANSPOR TISTA | 3 | 24/12/2020 | 24/12/2020 | ENTREGAD O | |
| 21/12/2020 | 87525 | 620-00059513 | LIMA | LIMA | LA VICTORIA | TRANSPORTE SHINOJOSA EIRLTD | AV. CANADA NRO. 1160 URB. SANTA CATALINA | DIVECENTE R S.A.C. | TRANSPORTE SHINOJOSA EIRLTD | F8Z-926 | 200 | ENTREGA DO | 21/12/2020 | | | | | | |
| 21/12/2020 | 87574 | 620-00059510 | LIMA | LIMA | BREÑA | TRANSPORTE SHINOJOSA EIRLTD | AV. VENEZUELA NRO. 1549 (ALT CDRA 15 AV VENEZUELA) | DISTRIB.E INVERSIONES TEC.COMERC.S.A.C. | TRANSPORTE SHINOJOSA EIRLTD | AJU-914 | 36 | ENTREGA DO | 21/12/2020 | | | | | | |

| | | | | | | | | | | | | | | | | | | | |
|------------|-------|--------------|------------|----------|---------------------|--------------------------------|--|---|---|------------------|--------|-----------|------------|-----------------------|---|------------|------------|-----------|--|
| 21/12/2020 | 87575 | 620-00059528 | LIMA | LIMA | LURIGANCHO | TRANSPORTE SHINOJOSA EIRLTD | AV. CIRCUNVALACION MZA. LOTE. 31 URB. LA CAPITANA (A MEDIA CDRA RESTAURANT MECHTA) | INVERSION ES NIÑO MILAGROS O S.A.C. | TRANSPORTE SHINOJOSA EIRLTD | B5S-744 | 171.6 | ENTREGADO | 21/12/2020 | | | | | | |
| 21/12/2020 | 87585 | 620-00059566 | CUSCO | CUSCO | SAN SEBASTIAN | CARGUEROS RAPIDOS Y SERV OPORT | AV. DE LA CULTURA NRO. 2100 PROLONGACION AV. DE LA CULTURA (SEPTIMO PARADERO) | LUBRIO SOLUTIONS E.I.R.L. | IPF CARGUEROS RAPIDOS Y SERVICIOS OPORTUNOS SAC | RECOJO EN PLANTA | 821.28 | ENTREGADO | 21/12/2020 | RECOJO TRANSPOR TISTA | 2 | 23/12/2020 | 23/12/2020 | ENTREGADO | |
| 21/12/2020 | 86252 | 620-00058661 | LAMBAYEQUE | CHICLAYO | LA VICTORIA | MAJUTRANS S.A.C. | ---PARCELA U.C. 12437 NRO. SN SEC. CHACUPE (N FTE AL GEL OSC PCL- PARCELA UC12315) | OLEOCENTRO VICTOR HUGO HNOS SAC | IPF GRAU LOGISTICA EXPRESS S.A.C. | ARM-701 | 468 | ENTREGADO | 21/12/2020 | | 2 | 23/12/2020 | 23/12/2020 | ENTREGADO | |
| 21/12/2020 | 86252 | 620-00059546 | LAMBAYEQUE | CHICLAYO | LA VICTORIA | MAJUTRANS S.A.C. | ---PARCELA U.C. 12437 NRO. SN SEC. CHACUPE (N FTE AL GEL OSC PCL- PARCELA UC12315) | OLEOCENTRO VICTOR HUGO HNOS SAC | IPF GRAU LOGISTICA EXPRESS S.A.C. | ARM-701 | 468 | ENTREGADO | 21/12/2020 | | 2 | 23/12/2020 | 23/12/2020 | ENTREGADO | |
| 21/12/2020 | 87598 | 620-00059578 | AREQUIPA | ISLAY | COCACHACRA | AREQUIPA EXPRESO MARVISUR EIRL | CAL DEAN VALDIVIA NRO. 831 | COMERCIAL DON PEPE S.R.L. | IPF AREQUIPA EXPRESO MARVISUR | RECOJO EN PLANTA | 102.66 | ENTREGADO | 21/12/2020 | RECOJO TRANSPOR TISTA | 3 | 24/12/2020 | 24/12/2020 | ENTREGADO | |
| 21/12/2020 | 87602 | 620-00059529 | LIMA | LIMA | CARABAYLLO | TRANSPORTE SHINOJOSA EIRLTD | AV. TUPAC AMARU NRO. 3790 (A 4 CDRAS DEL GRIFO PRIMAX) | CORPORACION EMPRESARIAL LUCERITO S.A.C. | TRANSPORTE SHINOJOSA EIRLTD | BOI-801 | 330.5 | ENTREGADO | 21/12/2020 | | | | | | |
| 21/12/2020 | 87605 | 620-00059560 | LIMA | LIMA | LA VICTORIA | MAJUTRANS S.A.C. | AV. JAIME BAUSATE Y MEZA NRO. 914 | LUBRICANT ALBERTH S.A.C. | MAJUTRANS S.A.C. | ARM-701 | 292.25 | ENTREGADO | 21/12/2020 | | | | | | |
| 21/12/2020 | 87606 | 620-00059561 | LIMA | LIMA | LA VICTORIA | MAJUTRANS S.A.C. | AV. JAIME BAUSATE Y MEZA NRO. 914 | LUBRICANT ALBERTH S.A.C. | MAJUTRANS S.A.C. | ARM-701 | 684 | ENTREGADO | 21/12/2020 | | | | | | |
| 21/12/2020 | 87701 | 620-00059555 | LAMBAYEQUE | CHICLAYO | JOSE LEONARDO ORTIZ | MAJUTRANS S.A.C. | AV. VENEZUELA NRO. S-N CASABLANCA (CDA.35-FACHADA BLANCA/PROPAG SHELL ESQUI) | SAUCEDORIOJA ARMANDO | IPF GRAU LOGISTICA EXPRESS S.A.C. | ARM-701 | 342 | ENTREGADO | 21/12/2020 | | 2 | 23/12/2020 | 23/12/2020 | ENTREGADO | |

| | | | | | | | | | | | | | | | | | | | |
|------------|-------|--------------|--------|----------|---------------|--------------------------------|---|--|-----------------------------------|------------------|--------|-----------|------------|-----------------------|---|------------|------------|-----------|--|
| 21/12/2020 | 86341 | 620-00058662 | PIURA | PIURA | CASTILLA | MAJUTRANS S.A.C. | AV. CAYETANO HEREDIA NRO. 217 INT. A URB. MIRAFLORES (FRENTE AL CREMPT. REJAS DE ALUMINIO.) | MULTIREPU ESTOS Y SERVICIOS V&R | IPF GRAU LOGISTICA EXPRESS S.A.C. | ARM-701 | 72 | ENTREGADO | 21/12/2020 | | 2 | 23/12/2020 | 23/12/2020 | ENTREGADO | |
| 21/12/2020 | 86341 | 620-00059547 | PIURA | PIURA | CASTILLA | MAJUTRANS S.A.C. | AV. CAYETANO HEREDIA NRO. 217 INT. A URB. MIRAFLORES (FRENTE AL CREMPT. REJAS DE ALUMINIO.) | MULTIREPU ESTOS Y SERVICIOS V&R | IPF GRAU LOGISTICA EXPRESS S.A.C. | ARM-701 | 72 | ENTREGADO | 21/12/2020 | | 2 | 23/12/2020 | 23/12/2020 | ENTREGADO | |
| 21/12/2020 | 86826 | 620-00059548 | PIURA | PIURA | CASTILLA | MAJUTRANS S.A.C. | AV. CAYETANO HEREDIA NRO. 217 INT. A URB. MIRAFLORES (FRENTE AL CREMPT. REJAS DE ALUMINIO.) | MULTIREPU ESTOS Y SERVICIOS V&R | IPF GRAU LOGISTICA EXPRESS S.A.C. | ARM-701 | 180 | ENTREGADO | 21/12/2020 | | 2 | 23/12/2020 | 23/12/2020 | ENTREGADO | |
| 21/12/2020 | 87170 | 620-00059539 | PIURA | TALARA | PARIÑAS | TRANSPORTE SHINOJOSA EIRLTD | MZA. A LOTE. 12 A.H. MARUJA CABREDO (FRENTE A APROVISER) | ESTACION DE SERVICIOS SAN JOSE S.A.C. | IPF GRAU LOGISTICA EXPRESS S.A.C. | F1L-948 | 1368.5 | ENTREGADO | 21/12/2020 | | 2 | 23/12/2020 | 23/12/2020 | ENTREGADO | |
| 21/12/2020 | 87631 | 620-00059579 | ANCASH | HUARAZ | INDEPENDENCIA | AREQUIPA EXPRESO MARVISUR EIRL | CARRETERA INTEROCEANICA S/N UNCHUS FRENT.A PLANTA DE RESERV. AGUA.POTABLE EPS CHA | RAMIREZ CHAVEZ SARINA SARA | IPF AREQUIPA EXPRESO MARVISUR | RECOJO EN PLANTA | 1903 | ENTREGADO | 21/12/2020 | RECOJO TRANSPOR TISTA | 3 | 24/12/2020 | 24/12/2020 | ENTREGADO | |
| 21/12/2020 | 87633 | 620-00059580 | LIMA | BARRANCA | BARRANCA | AREQUIPA EXPRESO MARVISUR EIRL | CAL. LIMA N°206 (ALTURA FERRETERIA LIU) | BOLAÑOS CUTA MIGUEL HERMOGENES | IPF AREQUIPA EXPRESO MARVISUR | RECOJO EN PLANTA | 654.75 | ENTREGADO | 21/12/2020 | RECOJO TRANSPOR TISTA | | | | | |
| 21/12/2020 | 87639 | 620-00059518 | LIMA | LIMA | LURIN | TRANSPORTE SHINOJOSA EIRLTD | Panamericana sur Km 38 Parcela C14 REF Pasando Grifo Timón 2 | CHAVEZ JIMENEZ AGUSTIN MOISES | TRANSPORTE SHINOJOSA EIRLTD | BOI-802 | 90 | ENTREGADO | 21/12/2020 | | | | | | |
| 21/12/2020 | 87688 | 620-00059540 | PIURA | TALARA | LA BREA | TRANSPORTE SHINOJOSA EIRLTD | AV. INDUSTRIAL NRO. 12.I. NEGRITOS (CAMPAMENTO MANTA-NEGRITOS) | GRANA Y MONTERO PETROLERA S.A. | IPF GRAU LOGISTICA EXPRESS S.A.C. | F1L-948 | 61.5 | ENTREGADO | 21/12/2020 | | 2 | 23/12/2020 | 23/12/2020 | ENTREGADO | |
| 21/12/2020 | 87650 | 620-00059538 | LIMA | LIMA | SANTA ANITA | TRANSPORTE SHINOJOSA EIRLTD | MZA. A-3 LOTE. 17 ASC. LOS PORTALES DE SANTA ANITA | LUBRIWASH OIL SERVICE S.A.C. LUSERV S.A.C. | TRANSPORTE SHINOJOSA EIRLTD | B5S-744 | 202 | ENTREGADO | 21/12/2020 | | | | | | |

| | | | | | | | | | | | | | | | | | | | |
|------------|-------|--------------|---------------|------------|------------------------|--------------------------------|---|--|---|------------------|--------|-----------|------------|----------------------|---|------------|------------|-----------|--|
| 21/12/2020 | 8774 | 620-00059558 | SAN MARTIN | RIOJA | NUEVA CAJAMARCA | MAJUTRANS S.A.C. | AV. CAJAMARCA NORTE NRO. C-04 BARRIO LOS OLIVOS (NRO 355 FRENTE DE EX MOLINO SELVA) | PERALTA LOZADA WILSON | IPF SERVICIOS Y TRANSPORTE SNUÑEZ S.R.L | ARM-701 | 1244 | ENTREGADO | 21/12/2020 | | 4 | 25/12/2020 | 25/12/2020 | ENTREGADO | |
| 21/12/2020 | 87661 | 620-00059581 | ANCASH | SANTA | CHIMBOTE | AREQUIPA EXPRESO MARVISUR EIRL | ---ENRIQUE MEIGGS NRO. 1847 P.J. MIRAFLORES ALTO (1ER PISO FTE. A LA FABRICA DE HIELO SUEN) | FERRETERIA Y REPUESTOS HIDRAULICOS MARLON S.A.C. | IPF AREQUIPA EXPRESO MARVISUR | RECOJO EN PLANTA | 767.63 | ENTREGADO | 21/12/2020 | RECOJO TRANSPORTISTA | 3 | 24/12/2020 | 24/12/2020 | ENTREGADO | |
| 21/12/2020 | 87662 | 620-00059582 | LIMA | HUAURA | HUALMAY | AREQUIPA EXPRESO MARVISUR EIRL | AV. CRUZ BLANCA NRO. 1013 OTR. CRUZ BLANCA (COSTADO DE CHIRI GRIFO) | GLOBAL PETROL E.I.R.L | IPF AREQUIPA EXPRESO MARVISUR | RECOJO EN PLANTA | 440.5 | ENTREGADO | 21/12/2020 | RECOJO TRANSPORTISTA | | | | | |
| 21/12/2020 | 87664 | 620-00059567 | MADRE DE DIOS | MANU | HUEPETUHE | CARGUEROS RAPIDOS Y SERV OPORT | AV. PROGRESO MZA. 140 LOTE. 2 A.H. PUEBLO UNIDO (EN LA SALIDA NUEVA GRIFO VERDE BLANCO) | SERVICENT RO ORO MANU S.A.C. | IPF CARGUEROS RAPIDOS Y SERVICIOS OPORTUNOS SAC | RECOJO EN PLANTA | 1170 | ENTREGADO | 21/12/2020 | RECOJO TRANSPORTISTA | 6 | 27/12/2020 | 27/12/2020 | ENTREGADO | |
| 21/12/2020 | 87665 | 620-00059568 | MADRE DE DIOS | TAMBOPATA | INAMBAR I | CARGUEROS RAPIDOS Y SERV OPORT | Z.I. PARQUE INDUSTRIAL CAR. INTEROCEANICA KM 1 | CCOA AGUILAR FABIAN | IPF CARGUEROS RAPIDOS Y SERVICIOS OPORTUNOS SAC | RECOJO EN PLANTA | 6210 | ENTREGADO | 21/12/2020 | RECOJO TRANSPORTISTA | 6 | 27/12/2020 | 27/12/2020 | ENTREGADO | |
| 21/12/2020 | 87666 | 620-00059583 | LIMA | HUAURA | HUALMAY | AREQUIPA EXPRESO MARVISUR EIRL | AV. CRUZ BLANCA NRO. 1013 OTR. CRUZ BLANCA (COSTADO DE CHIRI GRIFO) | GLOBAL PETROL E.I.R.L | IPF AREQUIPA EXPRESO MARVISUR | RECOJO EN PLANTA | 1169 | ENTREGADO | 21/12/2020 | RECOJO TRANSPORTISTA | | | | | |
| 21/12/2020 | 87101 | 620-00059557 | SAN MARTIN | SAN MARTIN | TARAPOTO | MAJUTRANS S.A.C. | JR. ALFONSO UGARTE NRO. 1000 | REPRESENTACIONES REPUESTOS DEL ORIENTE E.I.R.L | IPF SERVICIOS Y TRANSPORTE SNUÑEZ S.R.L | ARM-701 | 547.52 | ENTREGADO | 21/12/2020 | | 4 | 25/12/2020 | 25/12/2020 | ENTREGADO | |
| 21/12/2020 | 87671 | 620-00059519 | LIMA | LIMA | VILLAMARIA DEL TRIUNFO | TRANSPORTE SHINOJOSA EIRLTD | AV. 26 DE NOVIEMBRE NRO. 584 P.J. NUEVA ESPERANZA (ALTURA PARADERO TRES NVA. ESPERANZA) | NINO HUAMAN EDUARDA | TRANSPORTE SHINOJOSA EIRLTD | BOI-802 | 66 | ENTREGADO | 21/12/2020 | | | | | | |

| | | | | | | | | | | | | | | | | | | | |
|------------|-------|--------------|--------|-------------|-------------------------|--------------------------------|--|--|-------------------------------|------------------|--------|-----------|------------|------------------------|---|------------|------------|-----------|--|
| 21/12/2020 | 87674 | 620-00059535 | LIMA | LIMA | SAN MIGUEL | TRANSPORTE S HINOJOSA EIRLTD | AV. LA PAZ NRO. 2605 URB. MIRAMAR (EN LA MISMA AV. LA PAZ CD 26) | REPRESENTACIONES E INVERSIONES PARJ S.A. | TRANSPORTE S HINOJOSA EIRLTD | F8Z-926 | 139.25 | ENTREGADO | 21/12/2020 | | | | | | |
| 21/12/2020 | 87675 | 620-00059544 | LIMA | LIMA | LOS OLIVOS | TRANSPORTE S HINOJOSA EIRLTD | AV. CANTA CALLAO MZA. N LOTE. 18 URB. PRO LIMA (VIVERO MUNICIPAL Y CAMPO DEPORTIVO) | SERVICIOS Y REPUESTOS SAM SPRINT E.I.R.LTDA | TRANSPORTE S HINOJOSA EIRLTD | F1L-948 | 179.2 | ENTREGADO | 21/12/2020 | | | | | | |
| 21/12/2020 | 87676 | 620-00059536 | LIMA | LIMA | SAN ISIDRO | TRANSPORTE S HINOJOSA EIRLTD | CALLE 25 NRO 195 URB. CORPAC | MARTINEZ GARAYAR ORFELINA NORA | TRANSPORTE S HINOJOSA EIRLTD | F8Z-926 | 358 | ENTREGADO | 21/12/2020 | | | | | | |
| 21/12/2020 | 87678 | 620-00059545 | LIMA | LIMA | LOS OLIVOS | TRANSPORTE S HINOJOSA EIRLTD | AV. CANTA CALLAO MZA. 126 LOTE. 11 A.H. ENRIQUE MILLA | MAMANI LUCANA TADEO | TRANSPORTE S HINOJOSA EIRLTD | F1L-948 | 91.25 | ENTREGADO | 21/12/2020 | | | | | | |
| 21/12/2020 | 87679 | 620-00059523 | LIMA | LIMA | ANCON | TRANSPORTE S HINOJOSA EIRLTD | CAL. JULIO C TELLO MZA. C LOTE. 17 URB. LA PERA (PARADERO SESOSA) | ROMERO VEGA LILIA | TRANSPORTE S HINOJOSA EIRLTD | BOI-801 | 174.9 | ENTREGADO | 21/12/2020 | | | | | | |
| 21/12/2020 | 87680 | 620-00059584 | ANCASH | HUARAZ | HUARAZ | AREQUIPA EXPRESO MARVISUR EIRL | AV. CONFRA TERNIDAD INTERNACIONAL NRO. 940 URB. BARRIO CHALLHUA (ANTES DEL PARADERO RECUAY-CATA) | MULTISERVICIOS Y LUBRICANTES IKER & MILENA E.I.R.L | IPF AREQUIPA EXPRESO MARVISUR | RECOJO EN PLANTA | 1830.8 | ENTREGADO | 21/12/2020 | RECOJO TRANSPORTISTA | 3 | 24/12/2020 | 24/12/2020 | ENTREGADO | |
| 21/12/2020 | 87681 | 620-00059514 | LIMA | HUARO CHIRI | HUAROCHIRI | TRANSPORTE S HINOJOSA EIRLTD | MZ. F.LT. 3 ANEXO 22 JICAMARCA | SOUTH HORIZON SOCIEDAD ANONIMA CERRADA | TRANSPORTE S HINOJOSA EIRLTD | B5S-744 | 5209 | ENTREGADO | 21/12/2020 | ENTREGADO PARCIALMENTE | | | | | |
| 21/12/2020 | 87682 | 620-00059585 | TUMBES | TUMBES | TUMBES | AREQUIPA EXPRESO MARVISUR EIRL | AV. MARISCAL CASTILLA NRO 427 | LEON DE DIAZ GERTIE | IPF AREQUIPA EXPRESO MARVISUR | RECOJO EN PLANTA | 50 | ENTREGADO | 21/12/2020 | RECOJO TRANSPORTISTA | 4 | 25/12/2020 | 25/12/2020 | ENTREGADO | |
| 21/12/2020 | 87683 | 620-00059511 | LIMA | LIMA | VILLA MARIA DEL TRIUNFO | TRANSPORTE S HINOJOSA EIRLTD | AV. 6 PEÑA EL BAMBEN S/N (POR RUTA PARADERO "8", SEGUIR RUTA PARADERO "P") | SOUTH HORIZON SOCIEDAD ANONIMA CERRADA | TRANSPORTE S HINOJOSA EIRLTD | BOI-802 | 2806 | ENTREGADO | 21/12/2020 | | | | | | |

| | | | | | | | | | | | | | | | | | | | |
|------------|-------|--------------|------------|------------------|--------------------------------------|--------------------------------|--|--|--|------------------|--------|------------|------------|-----------------------|---|------------|------------|------------|--|
| 21/12/2020 | 87684 | 620-00059515 | LIMA | LIMA | SAN JUAN DE LURIGANCHO | TRANSPORTE SHINOJOSA EIRLTD | AV. CIRUELOS 560 URB. SEMIRUSTICA CANTO GRANDE | SOUTH HORIZON SOCIEDAD ANONIMA CERRADA | TRANSPORTE SHINOJOSA EIRLTD | B5S-744 | 1200 | ENTREGA DO | 21/12/2020 | | | | | | |
| 21/12/2020 | 87685 | 620-00059586 | TUMBES | TUMBES | TUMBES | AREQUIPA EXPRESO MARVISUR EIRL | AV. MARISCAL CASTILLA NRO 427 | LEON DE DIAZ GERTIE | IPF AREQUIPA EXPRESO MARVISUR | RECOJO EN PLANTA | 50 | ENTREGA DO | 21/12/2020 | RECOJO TRANSPOR TISTA | 4 | 25/12/2020 | 25/12/2020 | ENTREGAD O | |
| 21/12/2020 | 87686 | 620-00059587 | TUMBES | TUMBES | TUMBES | AREQUIPA EXPRESO MARVISUR EIRL | AV. MARISCAL CASTILLA NRO 427 | LEON DE DIAZ GERTIE | IPF AREQUIPA EXPRESO MARVISUR | RECOJO EN PLANTA | 28.8 | ENTREGA DO | 21/12/2020 | RECOJO TRANSPOR TISTA | 4 | 25/12/2020 | 25/12/2020 | ENTREGAD O | |
| 21/12/2020 | 86834 | 620-00059269 | SAN MARTIN | TOCACH E | TOCACH E | MAJUTRANS S.A.C. | JR. FREDDY ALIAGA NRO. 1012 | REPRESENTACIONES REPUESTOS DEL ORIENTE E.I.R.L | IPF SERVICIOS Y TRANSPORTE S NUÑEZ S.R.L | ARM-701 | 675 | ENTREGA DO | 21/12/2020 | | 4 | 25/12/2020 | 25/12/2020 | ENTREGAD O | |
| 21/12/2020 | 87690 | 620-00059572 | UCAYALI | CORONEL PORTILLO | MANANTAY | SOLUCIONES INTEGRALES Y OP. | JR. LOS CETICOS NRO. 587 | GRANDEZ YNDAMA WALTER LUCIEN | SOLUCIONES INTEGRALES Y OP. | RECOJO EN PLANTA | 1859.2 | ENTREGA DO | 21/12/2020 | RECOJO TRANSPOR TISTA | 5 | 26/12/2020 | 26/12/2020 | ENTREGAD O | |
| 21/12/2020 | 87691 | 620-00059573 | UCAYALI | CORONEL PORTILLO | MANANTAY | SOLUCIONES INTEGRALES Y OP. | JR. LOS CETICOS NRO. 587 | GRANDEZ YNDAMA WALTER LUCIEN | SOLUCIONES INTEGRALES Y OP. | RECOJO EN PLANTA | 36 | ENTREGA DO | 21/12/2020 | RECOJO TRANSPOR TISTA | 5 | 26/12/2020 | 26/12/2020 | ENTREGAD O | |
| 22/12/2020 | 87692 | 620-00059524 | LIMA | LIMA | SAN MARTIN DE PORRES | TRANSPORTE SHINOJOSA EIRLTD | AV. SANTIAGO ANTUNEZ D MAYOLO MZA. B LOTE. 01 URB. LA MADRID | MAMANI LUCANA TADEO | TRANSPORTE SHINOJOSA EIRLTD | BOI-801 | 90 | ENTREGA DO | 22/12/2020 | | | | | | |
| 22/12/2020 | 87694 | 620-00059588 | AMAZONAS | BAGUA | BAGUA | AREQUIPA EXPRESO MARVISUR EIRL | AV. HEROES DEL CENIPA NRO. 1991 SEC. LA PUNTILLA | RODRIGUEZ SAAVEDRA RICARDO ALBERTO | IPF AREQUIPA EXPRESO MARVISUR | RECOJO EN PLANTA | 306 | ENTREGA DO | 22/12/2020 | RECOJO TRANSPOR TISTA | 5 | 27/12/2020 | 27/12/2020 | ENTREGAD O | |
| 22/12/2020 | 87695 | 620-00059520 | LIMA | LIMA | SAN JUAN DE MIRAFLORES | TRANSPORTE SHINOJOSA EIRLTD | AV. MIGUEL IGLESIAS NRO. 820 (1CDRA PTA.PPAL.DEL HOSPL M.AUXILIADORA) | INVERSIONES BENITO & VENTURA S.R.L | TRANSPORTE SHINOJOSA EIRLTD | BOI-802 | 472 | ENTREGA DO | 22/12/2020 | | | | | | |
| 22/12/2020 | 87696 | 620-00059589 | ANCASH | HUARAZ | INDEPENDENCIA | AREQUIPA EXPRESO MARVISUR EIRL | MLC.MALECON NORTE NRO. 102 | KILOMETRO CERO GROUP E.I.R.L | IPF AREQUIPA EXPRESO MARVISUR | RECOJO EN PLANTA | 542.5 | ENTREGA DO | 22/12/2020 | RECOJO TRANSPOR TISTA | 3 | 25/12/2020 | 25/12/2020 | ENTREGAD O | |
| 22/12/2020 | 87697 | 620-00059590 | TACNA | TACNA | CORONEL GREGORIO ALBARRACIN LANCHIPA | AREQUIPA EXPRESO MARVISUR EIRL | MZA. 146 LOTE. 11 PROM UVILA UNION (ENTRADA A CANTERA) | WB LUBRICANTES SOCIEDAD ANONIMA CERRADA | IPF AREQUIPA EXPRESO MARVISUR | RECOJO EN PLANTA | 1631.3 | ENTREGA DO | 22/12/2020 | RECOJO TRANSPOR TISTA | 4 | 26/12/2020 | 26/12/2020 | ENTREGAD O | |

| | | | | | | | | | | | | | | | | | | | |
|------------|-------|--------------|------------|----------|-------------------------|--------------------------------|--|---|--|------------------|--------|------------|------------|-----------------------|----|------------|------------|------------|--|
| 22/12/2020 | 87699 | 620-00059591 | ANCASH | CASMA | CASMA | AREQUIPA EXPRESO MARVISUR EIRL | MZ K1 LOTE 8A (AL COSTADO DE LUBRICANTES URDAY) | DIONISIO RAMON MAURA | IPF AREQUIPA EXPRESO MARVISUR | RECOJO EN PLANTA | 117 | ENTREGA DO | 22/12/2020 | RECOJO TRANSPOR TISTA | 3 | 25/12/2020 | 25/12/2020 | ENTREGAD O | |
| 22/12/2020 | 86834 | 620-00059403 | SAN MARTIN | TOCACH E | TOCACHE | MAJUTRANS S.A.C. | JR. FREDDY ALIAGA NRO. 1012 | REPRESENTACIONES REPUESTOS DEL ORIENTE E.I.R.L. | IPF SERVICIOS Y TRANSPORTE S NUÑEZ S.R.L | ARM-701 | 675 | ENTREGA DO | 22/12/2020 | | 4 | 26/12/2020 | 26/12/2020 | ENTREGAD O | |
| 22/12/2020 | 87703 | 620-00059530 | LIMA | LIMA | PUENTE PIEDRA | TRANSPORTE SHINOJOSA EIRLTD | CAR. AVENIDA PUENTE PIEDRA NRO. 1151 URB. ASOCIACION EL PORVENIR (FRETE AL GRIFO NORTEÑO - PARADERO NORTEÑO) | INVERSIONES Y SERVICIOS GENERALES MELENDEZ EIRL | TRANSPORTE SHINOJOSA EIRLTD | BOI-801 | 78.5 | ENTREGA DO | 22/12/2020 | | | | | | |
| 22/12/2020 | 87706 | 620-00059592 | MOQUEGUA | ILO | ILO | AREQUIPA EXPRESO MARVISUR EIRL | ----PAMPA HINALAMBRICA MZA. 46 LOTE. 28 A.H. CIUDAD ENERSUR | FERCAR DISTRIB. S.R .L | IPF AREQUIPA EXPRESO MARVISUR | RECOJO EN PLANTA | 62.43 | ENTREGA DO | 22/12/2020 | RECOJO TRANSPOR TISTA | 4 | 26/12/2020 | 26/12/2020 | ENTREGAD O | |
| 22/12/2020 | 87707 | 620-00059521 | LIMA | LIMA | VILLA MARIA DEL TRIUNFO | TRANSPORTE SHINOJOSA EIRLTD | JR. PROGRESO NRO. 1898 A.H. PRIMER HOGAR POLICIAL (ASOC.CENTRAL UNIFICADA) | PAMPA HUANCA MARIA YSABEL | TRANSPORTE SHINOJOSA EIRLTD | BOI-802 | 175 | ENTREGA DO | 22/12/2020 | | | | | | |
| 22/12/2020 | 87708 | 620-00059537 | LIMA | LIMA | LA VICTORIA | TRANSPORTE SHINOJOSA EIRLTD | AV. MEXICO NRO. 1815 | YGE AFUSO FERNANDO | TRANSPORTE SHINOJOSA EIRLTD | F8Z-926 | 236.75 | ENTREGA DO | 22/12/2020 | | | | | | |
| 22/12/2020 | 87710 | 620-00059593 | TUMBES | TUMBES | TUMBES | AREQUIPA EXPRESO MARVISUR EIRL | MZ A LOTE 09 A.H. ANDRES A CACERES (ESPALDAS DE LUBRICENTRO SAN JUAN) | CARRILLO INFANTE EXALTACION EMELDA | IPF AREQUIPA EXPRESO MARVISUR | RECOJO EN PLANTA | 352 | ENTREGA DO | 22/12/2020 | RECOJO TRANSPOR TISTA | 4 | 26/12/2020 | 26/12/2020 | ENTREGAD O | |
| 22/12/2020 | 87713 | 620-00059531 | LIMA | LIMA | PUENTE PIEDRA | TRANSPORTE SHINOJOSA EIRLTD | MZA. I LOTE. 01 ASO.VIV VALLE CHILLON | LUBRICENTRO EL PELAO S.R.L | TRANSPORTE SHINOJOSA EIRLTD | BOI-801 | 198.3 | ENTREGA DO | 22/12/2020 | | | | | | |
| 22/12/2020 | 86834 | 620-00059556 | SAN MARTIN | TOCACH E | TOCACHE | MAJUTRANS S.A.C. | JR. FREDDY ALIAGA NRO. 1012 | REPRESENTACIONES REPUESTOS DEL ORIENTE E.I.R.L. | IPF SERVICIOS Y TRANSPORTE S NUÑEZ S.R.L | ARM-701 | 705 | ENTREGA DO | 22/12/2020 | | 4 | 26/12/2020 | 26/12/2020 | ENTREGAD O | |
| 22/12/2020 | 87715 | 620-00059574 | LORETO | MAYNAS | PUNCHANA | IPF SOLUCIONES INTEGRALES Y OP | AV. LA MARINA NRO. 2203 (AL COSTADO DE TRIMASA 2) | IM SELVA S.A.C. | IPF SOLUCIONES INTEGRALES Y OP | RECOJO EN PLANTA | 740 | ENTREGA DO | 22/12/2020 | RECOJO TRANSPOR TISTA | 15 | 6/01/2021 | 6/01/2021 | ENTREGAD O | |

| | | | | | | | | | | | | | | | | | | | |
|------------|-------|--------------|-------------|-------------------|-------------------------|--------------------------------|--|--------------------------------------|-----------------------------------|------------------|--------|------------|------------|-----------------------|---|------------|------------|------------|--|
| 22/12/2020 | 87716 | 620-00059575 | UCAYALI | CORON EL PORTILLO | MANANTAY | SOLUCIONES INTEGRALES Y OP. | CAR. MANANTA Y KM. 2500 P.J. SAN FERNANDO | IM SELVA S.A.C. | SOLUCIONES INTEGRALES Y OP. | RECOJO EN PLANTA | 900 | ENTREGA DO | 22/12/2020 | RECOJO TRANSPOR TISTA | 5 | 27/12/2020 | 27/12/2020 | ENTREGAD O | |
| 22/12/2020 | 87718 | 620-00059512 | LIMA | LIMA | SAN MARTIN DE PORRES | TRANSPORTE SHINOJOSA EIRLTD | JR. LOS TALLERES NRO. 4491 URB. NARANJAL (ALT DE FABRICA PURINA) | DITTO PERÚ S.A.C. | TRANSPORTE SHINOJOSA EIRLTD | BOI-801 | 90 | ENTREGA DO | 22/12/2020 | | | | | | |
| 22/12/2020 | 87721 | 620-00059517 | LIMA | LIMA | LIMA | TRANSPORTE SHINOJOSA EIRLTD | JR. ALEMANIA 2300 | GLOBAL LUB E.I.R.L. | TRANSPORTE SHINOJOSA EIRLTD | AJU-914 | 3884.2 | ENTREGA DO | 22/12/2020 | | | | | | |
| 22/12/2020 | 87722 | 620-00059532 | LIMA | LIMA | SAN MARTIN DE PORRES | TRANSPORTE SHINOJOSA EIRLTD | PROLG. PACASMAYO MZA. G LOTE. 5 URB. FILADELFIA 1ERA ETAPA (CRUCE DE PACASMAYO Y CANTA CALLAO) | CANCINO CUEVA EUCENDA | TRANSPORTE SHINOJOSA EIRLTD | BOI-801 | 180 | ENTREGA DO | 22/12/2020 | | | | | | |
| 22/12/2020 | 87724 | 620-00059533 | LIMA | LIMA | SAN MARTIN DE PORRES | TRANSPORTE SHINOJOSA EIRLTD | AV. LAS TORRES MZA. E LOTE. 02 ASOCIACIÓN SANTA BÁRBARA | LUBRICANTES Y REPUESTOS AYPATE S.R.L | TRANSPORTE SHINOJOSA EIRLTD | BOI-801 | 4395.4 | ENTREGA DO | 22/12/2020 | | | | | | |
| 22/12/2020 | 87723 | 620-00059534 | LIMA | LIMA | SAN MARTIN DE PORRES | TRANSPORTE SHINOJOSA EIRLTD | AV. LAS TORRES MZA. E LOTE. 02 ASOCIACIÓN SANTA BÁRBARA | LUBRICANTES Y REPUESTOS AYPATE S.R.L | TRANSPORTE SHINOJOSA EIRLTD | BOI-801 | 39.5 | ENTREGA DO | 22/12/2020 | | | | | | |
| 22/12/2020 | 87725 | 620-00059594 | LIMA | HUAURA | HUALMAY | AREQUIPA EXPRESO MARVISUR EIRL | AV. CRUZ BLANCA NRO. 1013 OTR. CRUZ BLANCA (COSTADO DE CHIRI GRIFO) | GLOBAL PETROL E.I.R.L | IPF AREQUIPA EXPRESO MARVISUR | RECOJO EN PLANTA | 1512 | ENTREGA DO | 22/12/2020 | RECOJO TRANSPOR TISTA | | | | | |
| 22/12/2020 | 87726 | 620-00059522 | LIMA | LIMA | VILLA MARIA DEL TRIUNFO | TRANSPORTE SHINOJOSA EIRLTD | PROLONGACION AV. PACHACUTEC N° 6135 P.J. TABLADA DE LURIN | MAMANI PARI CARMELO | TRANSPORTE SHINOJOSA EIRLTD | BOI-802 | 43.2 | ENTREGA DO | 22/12/2020 | | | | | | |
| 23/12/2020 | 87066 | 620-00059191 | TACNA | TACNA | TACNA | AREQUIPA EXPRESO MARVISUR EIRL | NRO. 1305 INT. H PROLON. PATRICIO MELENDEZ (ESQ. CON AV. INDUSTRIAL) | HIDRAULICAS SINTER E.I.R.L | IPF AREQUIPA EXPRESO MARVISUR | RECOJO EN PLANTA | 1296 | ENTREGA DO | 23/12/2020 | RECOJO TRANSPOR TISTA | 4 | 27/12/2020 | 27/12/2020 | ENTREGAD O | |
| 23/12/2020 | 87071 | 620-00059164 | LA LIBERTAD | TRUJILLO | TRUJILLO | GRAU LOGISTICA EXPRESS S.A.C. | CAL. M. TEJADA NRO. 731 URB. SAN FERNANDO | LUBE IMPORT S.A.C. | IPF GRAU LOGISTICA EXPRESS S.A.C. | RECOJO EN PLANTA | 1210.2 | ENTREGA DO | 23/12/2020 | RECOJO TRANSPOR TISTA | 2 | 25/12/2020 | 25/12/2020 | ENTREGAD O | |

| | | | | | | | | | | | | | | | | | | | |
|------------|-------|--------------|-------------|-------------|-------------------|-------------------------------|--|---|--|------------------|--------|------------|------------|-----------------------|---|------------|------------|------------|--|
| 23/12/2020 | 87072 | 620-00059166 | LA LIBERTAD | TRUJILLO | TRUJILLO | GRAU LOGISTICA EXPRESS S.A.C. | CAL. M. TEJADA NRO. 731 URB. SAN FERNANDO | LUBE IMPORT S.A.C. | IPF GRAU LOGISTICA EXPRESS S.A.C. | RECOJO EN PLANTA | 364 | ENTREGA DO | 23/12/2020 | RECOJO TRANSPOR TISTA | 2 | 25/12/2020 | 25/12/2020 | ENTREGAD O | |
| 23/12/2020 | 87077 | 620-00059167 | LAMBAYE QUE | LAMBAYE QUE | MOTUPE | GRAU LOGISTICA EXPRESS S.A.C. | AV. RICARDO BENTIN NRO. 221 (CARRETERA A CERVECERIA) | TRANS AGRO NEGOCIOS RAMOS SRL | IPF GRAU LOGISTICA EXPRESS S.A.C. | RECOJO EN PLANTA | 2.4 | ENTREGA DO | 23/12/2020 | RECOJO TRANSPOR TISTA | 2 | 25/12/2020 | 25/12/2020 | ENTREGAD O | |
| 23/12/2020 | 87083 | 620-00059168 | LAMBAYE QUE | CHICLAYO | LA VICTORIA | GRAU LOGISTICA EXPRESS S.A.C. | ----PARCELA U.C. 12437 NRO. SN SEC. CHACUPE (N FTE AL G EL OSC PCL- PARCELA UC12315) | OLEOCENT RO VICTOR HUGO HNOS SAC | IPF GRAU LOGISTICA EXPRESS S.A.C. | RECOJO EN PLANTA | 0 | ENTREGA DO | 23/12/2020 | RECOJO TRANSPOR TISTA | 2 | 25/12/2020 | 25/12/2020 | ENTREGAD O | |
| 23/12/2020 | 87085 | 620-00059169 | LAMBAYE QUE | CHICLAYO | LA VICTORIA | GRAU LOGISTICA EXPRESS S.A.C. | ----PARCELA U.C. 12437 NRO. SN SEC. CHACUPE (N FTE AL G EL OSC PCL- PARCELA UC12315) | OLEOCENT RO VICTOR HUGO HNOS SAC | IPF GRAU LOGISTICA EXPRESS S.A.C. | RECOJO EN PLANTA | 2430 | ENTREGA DO | 23/12/2020 | RECOJO TRANSPOR TISTA | 2 | 25/12/2020 | 25/12/2020 | ENTREGAD O | |
| 23/12/2020 | 87086 | 620-00059170 | LAMBAYE QUE | CHICLAYO | LA VICTORIA | GRAU LOGISTICA EXPRESS S.A.C. | ----PARCELA U.C. 12437 NRO. SN SEC. CHACUPE (N FTE AL G EL OSC PCL- PARCELA UC12315) | OLEOCENT RO VICTOR HUGO HNOS SAC | IPF GRAU LOGISTICA EXPRESS S.A.C. | RECOJO EN PLANTA | 2443.8 | ENTREGA DO | 23/12/2020 | RECOJO TRANSPOR TISTA | 2 | 25/12/2020 | 25/12/2020 | ENTREGAD O | |
| 23/12/2020 | 87088 | 620-00059171 | LAMBAYE QUE | CHICLAYO | LA VICTORIA | GRAU LOGISTICA EXPRESS S.A.C. | ----PARCELA U.C. 12437 NRO. SN SEC. CHACUPE (N FTE AL G EL OSC PCL- PARCELA UC12315) | OLEOCENT RO VICTOR HUGO HNOS SAC | IPF GRAU LOGISTICA EXPRESS S.A.C. | RECOJO EN PLANTA | 112 | ENTREGA DO | 23/12/2020 | RECOJO TRANSPOR TISTA | 2 | 25/12/2020 | 25/12/2020 | ENTREGAD O | |
| 23/12/2020 | 87101 | 620-00059595 | SAN MARTIN | SAN MARTIN | TARAPOTO | TRANSPORTE SHINOJOSA EIRLTD | JR. ALFONSO UGARTE NRO. 1000 | REPRESENTACIONES REPUESTOS DEL ORIENTE E.I.R.L. | IPF SERVICIOS Y TRANSPORTE S NUÑEZ S.R.L | F8Z-926 | 1299.2 | ENTREGA DO | 23/12/2020 | | 4 | 27/12/2020 | 27/12/2020 | ENTREGAD O | |
| 23/12/2020 | 87742 | 620-00059597 | LIMA | LIMA | ATE | MAJUTRANS S.A.C. | AV. NICOLAS AYLLON NRO. 8400 URB. SANTA CLARA | KIMBERLY-CLARK PERU S.R.L | MAJUTRANS S.A.C. | ARM-701 | 800 | ENTREGA DO | 23/12/2020 | | | | | | |
| 23/12/2020 | 87743 | 620-00059598 | LIMA | LIMA | VILLA EL SALVADOR | TRANSPORTE SHINOJOSA EIRLTD | CAR. PANAMERICANA SUR KM. 19.5 FND. ZONA 1 FUNDO VILLA (POR EL OLIVAR N° 1 SUB LOTE 3) | GCZ INGENIEROS S.A.C. | TRANSPORTE SHINOJOSA EIRLTD | A7C-869 | 200 | ENTREGA DO | 23/12/2020 | | | | | | |

| | | | | | | | | | | | | | | | | | | | |
|------------|-------|--------------|------------|------------------|-------------------|-----------------------------|---|---|--|---------|--------|-----------|------------|--|----|------------|------------|-----------|--|
| 23/12/2020 | 4651 | 210-00001681 | UCAYALI | CORONEL PORTILLO | CALLERIA | TRANSPORTE SHINOJOSA EIRLTD | AV. CENTENARIO KM. 2300 (X LA CANCHA DE LA CAMPIÑA) | CORPORACION CAYMAN S.A.C. | SOLUCIONES INTEGRALES Y OP. | B5S-744 | 1652 | ENTREGADO | 23/12/2020 | | 5 | 28/12/2020 | 28/12/2020 | ENTREGADO | |
| 23/12/2020 | 4652 | 210-00001682 | LORETO | MAYNAS | PUNCHANA | TRANSPORTE SHINOJOSA EIRLTD | AV. LA MARINA NRO. 1125 | CORPORACION CAYMAN S.A.C. | IPF SOLUCIONES INTEGRALES Y OP. | B5S-744 | 944 | ENTREGADO | 23/12/2020 | | 15 | 7/01/2021 | 7/01/2021 | ENTREGADO | |
| 23/12/2020 | 4653 | 210-00001683 | SAN MARTIN | SAN MARTIN | TARAPOTO | TRANSPORTE SHINOJOSA EIRLTD | JR. LUIS FLORES SANCHEZ NRO. 143 (BARRIO HUAYCO) | CORPORACION CAYMAN S.A.C. | IPF SERVICIOS Y TRANSPORTE SNUÑEZ S.R.L. | B5S-744 | 1829 | ENTREGADO | 23/12/2020 | | 4 | 27/12/2020 | 27/12/2020 | ENTREGADO | |
| 23/12/2020 | 85995 | 620-00059603 | LIMA | LIMA | ATE | TRANSPORTE SHINOJOSA EIRLTD | AV. NICOLAS AYLLON NRO. 4050 | J. BACKUS Y JOHNSTON S.A.A. | TRANSPORTE SHINOJOSA EIRLTD | B5S-744 | 202 | ENTREGADO | 23/12/2020 | | | | | | |
| 23/12/2020 | 87730 | 620-00059604 | LIMA | LIMA | ATE | TRANSPORTE SHINOJOSA EIRLTD | CAL. MARCO PUENTE LLANOS MZA. B LOTE. 3 URB. FUNDO BARBADILLO | NEGOCIACIONES ABBYCORP E.I.R.L. | TRANSPORTE SHINOJOSA EIRLTD | B5S-744 | 108 | ENTREGADO | 23/12/2020 | | | | | | |
| 23/12/2020 | 87734 | 620-00059605 | LIMA | CALLAO | CALLAO | TRANSPORTE SHINOJOSA EIRLTD | AV ELMER FAUCETT NRO 217 | DIVCENTER S.A.C. | TRANSPORTE SHINOJOSA EIRLTD | F8Z-926 | 58 | ENTREGADO | 23/12/2020 | | | | | | |
| 23/12/2020 | 87736 | 620-00059600 | LIMA | LIMA | LURIN | TRANSPORTE SHINOJOSA EIRLTD | PARCELA C 32 FND. LAS SALINAS C-32 | DERCO PERU S.A. | TRANSPORTE SHINOJOSA EIRLTD | A7C-869 | 196.5 | ENTREGADO | 23/12/2020 | | | | | | |
| 23/12/2020 | 87739 | 620-00059601 | LIMA | LIMA | VILLA EL SALVADOR | TRANSPORTE SHINOJOSA EIRLTD | CAR.PANAMERICANA SUR KM. 17.5 LOTE. 31 Z.I. LOTIZACION LA CONCORDIA | TRITON TRADING SOCIEDAD ANONIMA | TRANSPORTE SHINOJOSA EIRLTD | A7C-869 | 115.9 | ENTREGADO | 23/12/2020 | | | | | | |
| 23/12/2020 | 87740 | 620-00059602 | LIMA | LIMA | VILLA EL SALVADOR | TRANSPORTE SHINOJOSA EIRLTD | CAR.PANAMERICANA SUR KM. 17.5 MZA. C LOTE. 04 ASC.LA CONCORDIA | LUBRICANTES Y SOLUCIONES SOCIEDAD ANONIMA CERRADA | TRANSPORTE SHINOJOSA EIRLTD | A7C-869 | 996.5 | ENTREGADO | 23/12/2020 | | | | | | |
| 23/12/2020 | 87744 | 620-00059606 | LIMA | LIMA | LURIGANCHO | TRANSPORTE SHINOJOSA EIRLTD | NIEVERIA MZA. H LOTE. 2 URB. HUACHIPA | HARSCO METALS PERU S.A. | TRANSPORTE SHINOJOSA EIRLTD | F8Z-926 | 786.1 | ENTREGADO | 23/12/2020 | | | | | | |
| 23/12/2020 | 87747 | 620-00059607 | LIMA | HUARO CHIRI | SANTA EULALIA | TRANSPORTE SHINOJOSA EIRLTD | AV. SIMON BOLIVAR NRO. 1139 SANTA EULALIA) | INVERSIONES MEVEERY SRL | TRANSPORTE SHINOJOSA EIRLTD | F8Z-926 | 144.25 | ENTREGADO | 23/12/2020 | | | | | | |